

FORMATO								
RESUMEN EJECUTIVO DE LAS ACTUACIONES PREPARATORIAS (SERVICIOS)								
1. DATOS GENERALES								
1.1	FECHA DE EMISIÓN DEL FORMATO		03/12/2024					
1.2	ÁREA USUARIA		DIRECCION DE INFRAESTRUCTURA DE DESARROLLO URBANO Y RURAL					
1.3	DENOMINACIÓN DE LA CONTRATACIÓN		SUPERVISION DE LA EJECUCIÓN DE LA OBRA: "RENOVACION DE PUENTE; EN EL(LA) TRAMO UTICYACU - CHIRICONGA EN EL CENTRO POBLADO LA GRANADILLA, DISTRITO DE UTICYACU, PROVINCIA SANTA CRUZ, DEPARTAMENTO CAJAMARCA"					
1.4	ACTIVIDAD DEL POI VINCULADA A LA CONTRATACIÓN							
1.5	Nº DE REFERENCIA DEL PAC		3					
1.6	PROYECTO DE INVERSIÓN PÚBLICA		Código		2638896			
			Documento que declaró la viabilidad					
2. INFORMACIÓN SOBRE EL REQUERIMIENTO								
2.1	DATOS DEL REQUERIMIENTO		Documento de requerimiento	INFORME Nº 165-2024-JFT-JDIDUR		Fecha de recepción	02/12/2024	
2.2	MODIFICACIONES EFECTUADAS AL REQUERIMIENTO POR PARTE DEL ÁREA USUARIA		Fecha de la segunda versión		De oficio		Con motivo de observaciones	
			Fecha de la tercera versión		De oficio		Con motivo de observaciones	
			Fecha de la cuarta versión		De oficio		Con motivo de observaciones	
			Fecha de la quinta versión		De oficio		Con motivo de observaciones	
2.3	SEÑALAR SI LA CONTRATACIÓN INCLUIRÁ PAQUETE(S)		SI		NO	X		
			De ser afirmativa la respuesta, detallar el sustento técnico del área usuaria o el órgano encargado de las contrataciones, según el caso.					
2.4	SEÑALAR SI LA CONTRATACIÓN SE EFECTUARÁ POR ITEMS		SI		NO	X		
2.5	SEÑALAR SI SE HA LLEVADO A CABO UN PROCESO DE ESTANDARIZACIÓN		SI		NO	X		
			Documento de aprobación de la estandarización			Fecha de aprobación		
2.6	SEÑALAR SI EL SERVICIO OBJETO DE LA CONTRATACIÓN HA SIDO HOMOLOGADO		SI		NO	X		
			Nº de Resolución que aprobó la Ficha de Homologación			Fecha de inicio de vigencia		
2.7	REQUERIMIENTO		Lo indicado se visulaiza en el Capítulo III de la Sección Específica de las Bases.					
2.8	OBSERVACIONES AL REQUERIMIENTO							
	Nº Item	Cantidad total de observaciones	Cantidad de observaciones formuladas por el OEC	Comunicación con la cual se remitió al área usuaria las observaciones al requerimiento	Fecha de remisión de la comunicación	Cantidad de observaciones formuladas por los proveedores	Comunicación con la cual se remitió al área usuaria las observaciones al requerimiento	Fecha de remisión de la comunicación
	Consignar una síntesis de las observaciones							
Consignar una síntesis de las observaciones								



FORMATO								
RESUMEN EJECUTIVO DE LAS ACTUACIONES PREPARATORIAS (SERVICIOS)								
	Consignar una síntesis de las observaciones							
2.9	RESPUESTA DEL ÁREA USUARIA							
	Nº Item	Cantidad total de respuestas a las observaciones	Cantidad de respuestas a las observaciones formuladas por el OEC	Comunicación de respuesta del área usuaria	Fecha de remisión de la comunicación	Cantidad de respuestas a las observaciones formuladas por los proveedores	Comunicación de respuesta del área usuaria	Fecha de remisión de la comunicación
	Consignar una síntesis de las respuestas a las observaciones							
	Consignar una síntesis de las respuestas a las observaciones							
	Consignar una síntesis de las respuestas a las observaciones							
2.10	AJUSTES QUE SE REALIZARON AL REQUERIMIENTO							
	Nº Item	Ajustes realizados al requerimiento						
3.	INFORMACIÓN SOBRE LA DETERMINACIÓN DEL VALOR REFERENCIAL							
3.1	SOBRE EL VALOR REFERENCIAL EN CASO DE CONSULTORÍA DE OBRAS							
3.1.1	ESTRUCTURA DE COMPONENTES O RUBROS							
	DEL PROVEEDOR							
	Nº Item	Detalle de la Estructura de Componentes o Rubros						
		SEGÚN COTIZACIONES ADJUNTAS						
	DE LA ENTIDAD							
	Nº Item	Detalle de la Estructura de Componentes o Rubros						
		SE ANEXA						
3.1.2	VALOR REFERENCIAL DE LA CONSULTORÍA DE OBRA	MONEDA	Soles	X	Dólares		Otro:	Señalar otra moneda
		MONTO	S/ 296,703.82 (doscientos noventa y seis mil setecientos tres con 82/100 soles)					
	En el caso de consultoría de obras, además, detallar los costos directos, los gastos generales, fijos y variables, y la utilidad de acuerdo a las características, plazos y demás condiciones definidas en el requerimiento.							
4.	INFORMACIÓN RELEVANTE ADICIONAL COMO RESULTADO DE LAS INDAGACIONES DE MERCADO							
4.1	FECHA DE INICIO DE LAS INDAGACIONES EN EL MERCADO			02/09/2024		FECHA DE CULMINACIÓN DE LAS INDAGACIONES EN EL MERCADO		03/12/2024
4.2	PLURALIDAD DE PROVEEDORES QUE CUMPLEN CON EL REQUERIMIENTO				SI	X	NO	
	De ser negativa la respuesta, indicar la evaluación de la Entidad respecto de la falta de pluralidad de proveedores que cumplen con el requerimiento.							



FORMATO				
RESUMEN EJECUTIVO DE LAS ACTUACIONES PREPARATORIAS (SERVICIOS)				
4.3	POSIBILIDAD DE DISTRIBUIR LA BUENA PRO (EN CASO DE SERVICIOS EN GENERAL, DE CORRESPONDER)	SI	NO	X
	De ser afirmativa la respuesta, sustentar la posibilidad de distribuir la buena pro.			
4.4	SOBRE LA INFORMACIÓN QUE PUEDA UTILIZARSE PARA LA DETERMINACIÓN DE LOS FACTORES DE EVALUACIÓN	SI	NO	X
	De ser afirmativa la respuesta, detallar la información que pueda utilizarse para la determinación de los factores de evaluación.			
4.5	SOBRE OTROS ASPECTOS NECESARIOS QUE TENGAN INCIDENCIA EN LA EFICIENCIA DE LA CONTRATACIÓN	SI	NO	X
	De ser afirmativa la respuesta, detallar.			
5.				
	NOMBRE, FIRMA Y SELLO DEL FUNCIONARIO COMPETENTE DEL ÓRGANO ENCARGADO DE LAS CONTRATACIONES			
<b>NOTA:</b> El presente formato se utilizará en servicios en general, servicios de consultoría en general y en consultoría de obras.				



**HECTOR LOZANO SALDAÑA**

® CONSULTOR DE OBRA - REG. N° C19313

® INGENIERO CIVIL - REG. CIP N° 54174

**"Año del Bicentenario, de la consolidación de nuestra Independencia, y de la  
conmemoración de las heroicas batallas de Junín y Ayacucho"**

Chota, 2 de Diciembre de 2024.

**CARTA N° 012-2024-HLS/CO****SEÑORES : MUNICIPALIDAD DISTRITAL DE UTICYACU****ATENCION : ABASTECIMIENTOS**

**ASUNTO : COTIZACION SUPERVISION DE OBRA: "RENOVACION DE PUENTE; EN EL(LA)  
TRAMO UTICYACU - CHIRICONGA EN EL CENTRO POBLADO LA GRANADILLA,  
DISTRITO DE UTICYACU, PROVINCIA SANTA CRUZ, DEPARTAMENTO  
CAJAMARCA" CUI N° 2638896**

MUNICIPALIDAD DISTRITAL - UTICYACU	
MESA DE PARTES	
Fecha: 07/12/2024	Hora: 9:45 pm.
Exp. N°	1187
FIRMA	

Estimados señores:

Mediante la presente, hago llegar un cordial saludo a su representada, para alcanzar la cotización solicitada para SUPERVISION DE OBRA: "RENOVACION DE PUENTE; EN EL(LA) TRAMO UTICYACU - CHIRICONGA EN EL CENTRO POBLADO LA GRANADILLA, DISTRITO DE UTICYACU, PROVINCIA SANTA CRUZ, DEPARTAMENTO CAJAMARCA" CUI N° 2638896, la cual detallo a continuación:

**DESAGREGADO DE GASTOS SUPERVISION**

**OBRA: "RENOVACION DE PUENTE; EN EL(LA) TRAMO UTICYACU - CHIRICONGA EN EL CENTRO  
POBLADO LA GRANADILLA, DISTRITO DE UTICYACU, PROVINCIA SANTA CRUZ,  
DEPARTAMENTO CAJAMARCA"**

**DURACION DE LA OBRA (MESES) 3.00**

ITEM	DESCRIPCION	U	CANTIDAD	VALOR UNITARIO	VALOR TOTAL
			DESCR	SI. / u	SI.
<b>I. GASTOS FIJOS</b>					
1.00	ALQUILER DE OFICINA Y VIVIENDA DE SUPERVISION				
1.01	Oficinas	m2	25.00	95.00	2,375.00
1.02	Comedores Ingenieros	m2	25.00	95.00	2,375.00
1.03	Vivienda Ingenieros	m2	25.00	110.00	2,750.00
1.04	Oficinas de la Supervisión	m2	50.00	50.00	2,500.00
	TOTAL		125.00		10,000.00
	Pago de Agua	mes	1.00	3.00	200.00
	Pago de Luz	mes	1.00	3.00	300.00
	MONTO TOTAL CAMPAMENTO				11,500.00
2.00	EQUIPAMIENTO				
2.01	Oficinas	Glb	1.00	1,500.00	1,500.00

Ing. Héctor Lozano Saldaña  
CONSULTOR DE OBRAS  
Reg. N° C19313 - CIP. 54174



# HECTOR LOZANO SALDAÑA

® CONSULTOR DE OBRA - REG. N° C19313

® INGENIERO CIVIL - REG. CIP N° 54174

2.02	Comedores Ingenieros	Glb	1.00	2,000.00	2,000.00
2.03	Vivienda Ingenieros	Glb	1.00	1,500.00	1,500.00
	TOTAL				5,000.00
MOVILIZACION Y DESMOVILIZACION		Vje.	1.00	1,500.00	1,500.00
MONTO TOTAL EQUIPAMIENTO					6,500.00

3.00	LIQUIDACION DE OBRA				
3.01	Ingeniero Encargado de liquidacion	mes	0.5	2.00	5,500.00
3.02	Contador	mes	0.5	2.00	3,000.00
3.03	Dibujante	mes	0.5	2.00	2,500.00
3.04	Leyes Sociales	glb	1.0	49.0%	11,000.00
3.05	Fotocopias Planos	est	1.0	1.00	1,500.00
3.06	Fotocopias Documentos	est	1.0	1.00	1,500.00
3.07	Empastado, Encuadernado, Anillados	est	1.0	1.00	1,500.00
3.08	Comunicaciones	est	1.0	1.00	1,000.00
3.09	Movilización Coordinaciones	est	1.0	1.00	1,500.00
3.10	Utiles de Oficina	est	1.0	1.00	707.74
	TOTAL COSTO LIQUIDACION DE OBRA				24,097.74

## II. GASTOS VARIABLES

1.00	PERSONAL DE OBRA				
1.01	Ingeniero Supervisor de obra	mes	1.00	3.00	7,500.00
1.02	Ingeniero Asistente de Supervisor	mes	1.00	3.00	4,000.00
1.03	Ingeniero de Trazo y Topografía	mes	1.00	3.00	5,500.00
1.04	Ingeniero de Suelos y Pavimentos	mes	1.00	3.00	5,500.00
1.05	Almacenero	mes	1.00	3.00	2,500.00
1.06	Tecnico laboralista	mes	1.00	3.00	3,000.00
	Beneficios Sociales	%	1.00	0.49	84,000.00
	TOTAL REMUNERACIÓN PERSONAL DE SUPERVISION				125,160.00

2.00	ALIMENTACIÓN Y VIÁTICOS				
2.01	Personal Profesional	mes	1.00	3.00	3,000.00
	TOTAL COSTO ALIMENTACIÓN				9,000.00

3.00	EQUIPOS NO INCLUIDOS EN LOS COSTOS DIRECTOS				
3.01	Equipos de Radio Comunicación (2 Bases + 12 Móviles)	mes	1.00	3.00	500.00
3.02	Estación Total (incl. 2 Portaprismas)	mes	1.00	3.00	2,500.00
3.03	Nivel de Ingeniero (incl. Miras)	mes	1.00	3.00	500.00
	TOTAL COSTO DE EQUIPOS NO INCLUIDOS				10,500.00

*HLS*  
Ing. Héctor Lozano Saldaña  
CONSULTOR DE OBRAS  
Reg. N° C19313 - CIP. 54174



# HECTOR LOZANO SALDAÑA

® CONSULTOR DE OBRA - REG. N° C19313

® INGENIERO CIVIL - REG. CIP N° 54174

(\*) El costo incluye combustible

4.00	<b>VEHICULOS</b>					
4.01	Camionetas Pick Up Doble Cabina 4x4 c/radio transmisor (*)	mes	1.00	3.00	11,400.00	34,200.00
	<b>TOTAL COSTO DE VEHICULOS</b>					<b>34,200.00</b>

(\*) Los costos incluyen operador y combustible

5.00	<b>CONTROL TÉCNICO Y OTROS</b>					
5.01	Ensayos Especiales de Laboratorio	glb	1.00	3.00	3,000.00	9,000.00
5.02	Ensayos Especiales de Control de Calidad	glb	1.00	1.00	3,000.00	3,000.00
5.03	Chalecos	und.	1.00	6.00	80.00	480.00
5.04	Casco	und.	1.00	6.00	50.00	300.00
5.05	Utiles de Escritorio	mes	1.00	3.00	1,032.55	3,097.65

**TOTAL COSTO CONTROL TÉCNICO Y OTROS** **15,877.65**

6.00	<b>SEGUROS</b>					
6.01	B.- SEGURO COMPLEMENTARIO DE TRABAJO DE RIESGO					1,810.00
6.02	C.- SEGUROS DE VIDA					750.00
6.03	Costo por emisión de Póliza					75.00
	<b>TOTAL COSTO DE SEGUROS</b>					<b>2,635.00</b>

**GASTOS DE SUPERVISIÓN** **239,470.39**  
**UTILIDAD** **11,973.52**  
**SUB TOTAL** **251,443.91**  
**IGV (18%)** **45,259.90**  
**TOTAL DE GASTOS DE SUPERVISIÓN** **296,703.82**

SON: DOSCIENTOS NOVENTA Y SEIS MIL SETECIENTOS TRES CON 82/100 SOLES

Atentamente,

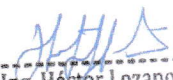
  
 Ing. Hector Lozano Saldana  
 CONSULTOR DE OBRAS  
 Reg. N° C19313 - CIP. 54174



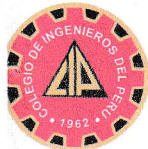
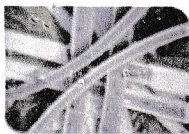

ING. CIVIL: OCTAVIO NAPOLEÓN VÁSQUEZ FERNÁNDEZ  
REG. CIP N° 171263



"AÑO DEL BICENTENARIO, DE LA CONSOLIDACIÓN DE NUESTRA INDEPENDENCIA, Y DE LA CONMEMORACIÓN DE LAS HEROICAS BATALLAS DE JUNÍN Y AYACUCHO"

Chota, 3 de Diciembre de 2024

**CARTA N° 006-2024-ONVF/C.O.**

Sr(a).

Tec. Cont. ROCIO M. DIAZ ALARCON  
JEFE DE ABASTECIMIENTO.

Presente. -

De mi especial consideración:

ASUNTO : ALCANZO COTIZACIÓN SOLICITADA.

REFERENCIA : REMITO COTIZACIÓN PARA EL SERVICIO DE CONSULTORÍA DE OBRA PARA LA SUPERVISIÓN DE LA EJECUCIÓN DE LA OBRA: "RENOVACION DE PUENTE; EN EL(LA) TRAMO UTICYACU - CHIRICONGA EN EL CENTRO POBLADO LA GRANADILLA, DISTRITO DE UTICYACU, PROVINCIA SANTA CRUZ, DEPARTAMENTO CAJAMARCA" CUI N° 2638896.

MUNICIPALIDAD DISTRITAL - UTICYACU  
MESA DE PARTES  
Fecha: 03/12/2024 Hora: 4:45 pm  
Exp. N° 1188  
FIRMA

Me es grato dirigirme a Usted, haciendo llegar mi cordial saludo, y al mismo tiempo la presente tiene por finalidad alcanzar la cotización solicitada para la **CONTRATACIÓN DEL SERVICIO DE CONSULTORÍA DE OBRA PARA LA SUPERVISIÓN DE LA EJECUCIÓN DE LA OBRA: "RENOVACION DE PUENTE; EN EL(LA) TRAMO UTICYACU - CHIRICONGA EN EL CENTRO POBLADO LA GRANADILLA, DISTRITO DE UTICYACU, PROVINCIA SANTA CRUZ, DEPARTAMENTO CAJAMARCA" CUI N° 2638896**, esto según lo solicitado en correo.

DESCRIPCIÓN DEL OBJETO	N° DE PERIODOS DE TIEMPO	PERIODO O UNIDAD DE TIEMPO	TOTAL, OFERTA ECONÓMICA
<b>Supervisión de obra</b>			<b>S/ 299,329.62</b>
<b>Supervisión de obra:</b> "RENOVACION DE PUENTE; EN EL(LA) TRAMO UTICYACU - CHIRICONGA EN EL CENTRO POBLADO LA GRANADILLA, DISTRITO DE UTICYACU, PROVINCIA SANTA CRUZ, DEPARTAMENTO CAJAMARCA" CUI N° 2638896.	03	Meses	S/ 299,329.62
<b>Liquidación de obra</b>			<b>S/ 25,317.50</b>
LIQUIDACIÓN DE OBRA (02 MESES)			S/ 25,317.50
<b>TOTAL, OFERTADO SUPERVISIÓN DE OBRA Y LIQUIDACIÓN DE OBRA.</b>			<b>S/ 324,647.12</b>



OCTAVIO M. VÁSQUEZ FERNÁNDEZ  
INGENIERO CIVIL  
CIP. N° 171263



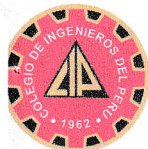

**ESTRUCTURA DE COSTOS DE SUPERVISION DE OBRA: "RENOVACION DE PUENTE; EN EL(LA) TRAMO UTICYACU - CHIRICONGA EN EL CENTRO POBLADO LA GRANADILLA, DISTRITO DE UTICYACU, PROVINCIA SANTA CRUZ, DEPARTAMENTO CAJAMARCA" CUI N° 2638896**

DESAGREGADO DE GASTOS FIJOS						
ITEM	DESCRIPCION	U	CANTIDAD		VALOR UNITARIO S/. / u	VALOR TOTAL S/.
			DESCR	UNIDAD		
1.00	<b>ALQUILER DE OFICINA Y VIVIENDA DE SUPERVISION</b>					<b>15,275.00</b>
1.01	Oficinas	m2		25.00	105.00	2,625.00
1.02	Comedores Ingenieros	m2		25.00	120.00	3,000.00
1.03	Vivienda Ingenieros	m2		25.00	120.00	3,000.00
1.04	Oficinas de la Supervisión	m2		50.00	100.00	5,000.00
	<b>TOTAL</b>			125.00		<b>13,625.00</b>
	Pago de Agua	mes	1.00	3.00	250.00	750.00
	Pago de Luz	mes	1.00	3.00	300.00	900.00
2.00	<b>EQUIPAMIENTO</b>					<b>8,150.00</b>
2.01	Oficinas	Glb		1.00	1,800.00	1,800.00
2.02	Comedores Ingenieros	Glb		1.00	2,100.00	2,100.00
2.03	Vivienda Ingenieros	Glb		1.00	1,500.00	1,500.00
	<b>TOTAL</b>					<b>5,400.00</b>
	MOVILIZACION Y DESMOVILIZACION	Vje.		1.00	2,750.00	2,750.00
3.00	<b>LIQUIDACION DE OBRA</b>					<b>25,317.50</b>
3.01	Ingeniero Encargado de liquidacion	mes	0.5	2.00	5,600.00	5,600.00
3.02	Contador	mes	0.5	2.00	3,100.00	3,100.00
3.03	Dibujante	mes	0.5	2.00	2,750.00	2,750.00
3.04	Leyes Sociales	glb	1.0	49.0%	11,450.00	5,610.50
3.05	Fotocopias Planos	est	1.0	1.00	1,610.00	1,610.00
3.06	Fotocopias Documentos	est	1.0	1.00	1,750.00	1,750.00
3.07	Empastado, Encuadernado, Anillados	est	1.0	1.00	1,605.00	1,605.00
3.08	Comunicaciones	est	1.0	1.00	1,070.00	1,070.00
3.09	Movilización Coordinaciones	est	1.0	1.00	1,512.00	1,512.00
3.10	Utiles de Oficina	est	1.0	1.00	710.00	710.00
DESAGREGADO DE GASTOS VARIABLES						
1.00	<b>PERSONAL DE OBRA</b>					<b>133,206.00</b>
1.01	Ingeniero Supervisor de obra	mes	1.00	3.00	8,000.00	24,000.00





ING. CIVIL: OCTAVIO NAPOLEÓN VÁSQUEZ FERNÁNDEZ  
REG. CIP N° 171263



1.02	Ingeniero Asistente de Supervisor	mes	1.00	3.00	4,500.00	13,500.00
1.03	Ingeniero de Trazo y Topografía	mes	1.00	3.00	5,700.00	17,100.00
1.04	Ingeniero de Suelos y Pavimentos	mes	1.00	3.00	5,800.00	17,400.00
1.05	Almacenero	mes	1.00	3.00	2,700.00	8,100.00
1.06	Tecnico laboralista	mes	1.00	3.00	3,100.00	9,300.00
	Beneficios Sociales	%	1.00	0.49	89,400.00	43,806.00
2.00	<b>ALIMENTACIÓN Y VIÁTICOS</b>					<b>10,500.00</b>
2.01	Personal Profesional	mes	1.00	3.00	3,500.00	10,500.00
3.00	<b>EQUIPOS NO INCLUIDOS EN LOS COSTOS DIRECTOS</b>					<b>11,550.00</b>
3.01	Equipos de Radio Comunicación (2 Bases + 12 Móviles)	mes	1.00	3.00	600.00	1,800.00
3.02	Estación Total (incl. 2 Portaprismas)	mes	1.00	3.00	2,650.0	7,950.00
3.03	Nivel de Ingeniero (incl. Miras)	mes	1.00	3.00	600.00	1,800.00
	(*) El costo incluye combustible					
4.00	<b>VEHICULOS</b>					<b>37,500.00</b>
4.01	Camionetas Pick Up Doble Cabina 4x4 c/radio transmisor (*)	mes	1.00	3.00	12,500.00	37,500.00
	(*) Los costos incluyen operador y combustible					
5.00	<b>CONTROL TÉCNICO Y OTROS</b>					<b>17,255.00</b>
5.01	Ensayos Especiales de Laboratorio	glb	1.00	3.00	3,100.00	9,300.00
5.02	Ensayos Especiales de Control de Calidad	glb	1.00	1.00	3,200.00	3,200.00
5.03	Chalecos	und.	1.00	6.00	120.00	720.00
5.04	Casco	und.	1.00	6.00	120.00	720.00
5.05	Utiles de Escritorio	mes	1.00	3.00	1,105.00	3,315.00
6.00	<b>SEGUROS</b>					<b>3,270.00</b>
6.01	B.- SEGURO COMPLEMENTARIO DE TRABAJO DE RIESGO					2,200.00
6.02	C.- SEGUROS DE VIDA					950.00
6.03	Costo por emisión de Póliza					120.00
	<b>DESAGREGADO DE GASTOS FIJOS</b>					<b>48,742.50</b>



Octavio N. Vásquez Fernández  
INGENIERO CIVIL  
CIP. N° 171263



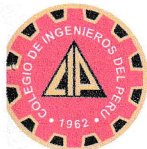

ING. CIVIL: OCTAVIO NAPOLEÓN VÁSQUEZ FERNÁNDEZ  
REG. CIP N° 171263



DESAGREGADO DE GASTOS VARIABLES					213,281.00
COSTO DIRECTO					262,023.50
UTILIDAD					13,101.18
SUB TOTAL					275,124.68
IGV (18%)					49,522.44
PRESUPUESTO TOTAL PARA SUPERVISION DE OBRA					324,647.12

Sin otro particular me despido, no sin antes reiterarle mi muestra de mi consideración y estima personal

Atentamente,

  
 OCTAVIO N. VÁSQUEZ FERNÁNDEZ  
INGENIERO CIVIL  
CIP. N° 171263





**HUGO ROLANDO SALDANA GONZALEZ**  
**CONSULTOR DE OBRAS**  
**ROC. N° 10274134166**

"Año del Bicentenario, de la Consolidación de Nuestra Independencia, y de la  
Conmemoración de las Heroicas Batallas de Junín y Ayacucho"

Chota, 3 de Diciembre de 2024.

**CARTA N° 025 – 2024-HRSG/ING.**

**SEÑORES** : MUNICIPALIDAD DISTRITAL DE UTICYACU  
Jr. Zarumilla S/N Plaza de Armas.

**ATENCIÓN** : UNIDAD DE ABASTECIMIENTOS.

**REFERENCIA** : CARTA DE INVITACIÓN N.° 0120-2024-MDU/UA.

**ASUNTO** : COTIZACION PARA SERVICIO DE CONSULTORIA DE OBRA PARA  
SUPERVISION DE OBRA: "RENOVACION DE PUENTE; EN EL(LA) TRAMO  
UTICYACU - CHIRICONGA EN EL CENTRO POBLADO LA GRANADILLA,  
DISTRITO DE UTICYACU, PROVINCIA SANTA CRUZ, DEPARTAMENTO  
CAJAMARCA" CUI N° 2638896.

MUNICIPALIDAD DISTRITAL - UTICYACU	
MESA DE PARTES	
Fecha: 03/12/2024	Hora: 4:45pm.
Exp. N°	1186
FIRMA	

De mi consideración:

Es grato dirigirme a usted, para saludarlo muy cordialmente y a la vez hacer llegar mi cotización para el **SERVICIO DE CONSULTORIA DE OBRA PARA SUPERVISION DE OBRA: "RENOVACION DE PUENTE; EN EL(LA) TRAMO UTICYACU - CHIRICONGA EN EL CENTRO POBLADO LA GRANADILLA, DISTRITO DE UTICYACU, PROVINCIA SANTA CRUZ, DEPARTAMENTO CAJAMARCA" CUI N° 2638896**, por el monto de S/ 313, 145.26 (TRESCIENTOS TRECE MIL CIENTO CUARENTA Y CINCO CON 26/100 SOLES), la cual se anexa a la presente, junto con el RNP, FICHA RUC, ANEXOS.

Agradeciéndole por anticipado la atención que brinde la presente, aprovecho la oportunidad para expresarle mi aprecio y consideración más distinguida.

Sin otro particular, me despido de Usted.

Atentamente,

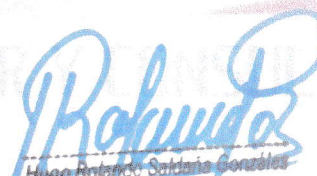
  
Hugo Rolando Saldana Gonzalez  
ING. CIVIL  
Reg. CIP. 77645





**HUGO ROLANDO SALDAÑA GONZALES**

**CONSULTOR DE OBRAS**

**RUC. N° 10274154166**

**ESTRUCTURA DE COSTOS PARA SERVICIO DE CONSULTORIA DE OBRA PARA  
SUPERVISION DE OBRA: "RENOVACION DE PUENTE; EN EL(LA) TRAMO UTICYACU -  
CHIRICONGA EN EL CENTRO POBLADO LA GRANADILLA, DISTRITO DE UTICYACU,  
PROVINCIA SANTA CRUZ, DEPARTAMENTO CAJAMARCA" CUI N° 2638896**

GASTOS FIJOS						
ITEM	DESCRIPCION	U	CANTIDAD		VALOR UNITARIO	VALOR TOTAL
			DESCR	UNIDAD	S/. / u	S/.
<b>1.00</b>	<b>ALQUILER DE OFICINA Y VIVIENDA DE SUPERVISION</b>					
1.01	Oficinas	m2		25.00	105.00	2,625.00
1.02	Comedores Ingenieros	m2		25.00	105.00	2,625.00
1.03	Vivienda Ingenieros	m2		25.00	120.00	3,000.00
1.04	Oficinas de la Supervisión	m2		50.00	70.00	3,500.00
	TOTAL			125.00		11,750.00
	Pago de Agua	mes	1.00	3.00	220.00	660.00
	Pago de Luz	mes	1.00	3.00	335.00	1,005.00
	<b>MONTO TOTAL CAMPAMENTO</b>					<b>13,415.00</b>
<b>2.00</b>	<b>EQUIPAMIENTO</b>					
2.01	Oficinas	Glb		1.00	2,500.00	2,500.00
2.02	Comedores Ingenieros	Glb		1.00	2,200.00	2,200.00
2.03	Vivienda Ingenieros	Glb		1.00	1,650.00	1,650.00
	TOTAL					6,350.00
MOVILIZACION Y DESMOVILIZACION		Vje.		1.00	2,500.00	2,500.00
	<b>MONTO TOTAL EQUIPAMIENTO</b>					<b>8,850.00</b>
<b>3.00</b>	<b>LIQUIDACION DE OBRA</b>					
3.01	Ingeniero Encargado de liquidacion	mes	0.5	2.00	6,500.00	6,500.00
3.02	Contador	mes	0.5	2.00	3,500.00	3,500.00
3.03	Dibujante	mes	0.5	2.00	2,600.00	2,600.00
3.04	Leyes Sociales	glb	1.0	49.0%	12,600.00	6,174.00
3.05	Fotocopias Planos	est	1.0	1.00	1,650.00	1,650.00
3.06	Fotocopias Documentos	est	1.0	1.00	1,600.00	1,600.00
3.07	Empastado, Encuadernado, Anillados	est	1.0	1.00	1,600.00	1,600.00
3.08	Comunicaciones	est	1.0	1.00	1,100.00	1,100.00
3.09	Movilización Coordinaciones	est	1.0	1.00	1,550.00	1,550.00
3.10	Utiles de Oficina	est	1.0	1.00	850.00	850.00
	<b>TOTAL COSTO LIQUIDACION DE OBRA</b>					<b>27,124.00</b>

**CHOTA - CAJAMARCA**

*Hugo Rolando Saldaña Gonzales*  
ING. CIVIL  
Reg. CIP. 77645

**CEL. 984535214**





**HUGO ROLANDO SALDAÑA GONZALES**

**CONSULTOR DE OBRAS**

**RUC. N° 10274154166**

GASTOS VARIABLES						
<b>1.00</b>	<b>PERSONAL DE OBRA</b>					
1.01	Ingeniero Supervisor de obra	mes	1.00	3.00	8,000.00	24,000.00
1.02	Ingeniero Asistente de Supervisor	mes	1.00	3.00	4,000.00	12,000.00
1.03	Ingeniero de Trazo y Topografía	mes	1.00	3.00	5,500.00	16,500.00
1.04	Ingeniero de Suelos y Pavimentos	mes	1.00	3.00	5,550.00	16,650.00
1.05	Almacenero	mes	1.00	3.00	2,500.00	7,500.00
1.06	Tecnico laboralista	mes	1.00	3.00	3,000.00	9,000.00
	Beneficios Sociales	%	1.00	0.49	85,650.00	41,968.50
	<b>TOTAL REMUNERACIÓN PERSONAL DE SUPERVISION</b>					<b>127,618.50</b>
<b>2.00</b>	<b>ALIMENTACIÓN Y VIÁTICOS</b>					
2.01	Personal Profesional	mes	1.00	3.00	3,000.00	9,000.00
	<b>TOTAL COSTO ALIMENTACIÓN</b>					<b>9,000.00</b>
<b>3.00</b>	<b>EQUIPOS NO INCLUIDOS EN LOS COSTOS DIRECTOS</b>					
3.01	Equipos de Radio Comunicación (2 Bases + 12 Móviles)	mes	1.00	3.00	520.00	1,560.00
3.02	Estación Total (incl. 2 Portaprismas)	mes	1.00	3.00	2,600.0	7,800.00
3.03	Nivel de Ingeniero (incl. Miras)	mes	1.00	3.00	550.00	1,650.00
	<b>TOTAL COSTO DE EQUIPOS NO INCLUIDOS</b>					<b>11,010.00</b>
	(*) El costo incluye combustible					
<b>4.00</b>	<b>VEHICULOS</b>					
4.01	Camionetas Pick Up Doble Cabina 4x4 c/radio transmisor (*)	mes	1.00	3.00	11,500.00	34,500.00
	<b>TOTAL COSTO DE VEHICULOS</b>					<b>34,500.00</b>
	(*) Los costos incluyen operador y combustible					
<b>5.00</b>	<b>CONTROL TÉCNICO Y OTROS</b>					
5.01	Ensayos Especiales de Laboratorio	glb	1.00	3.00	3,100.00	9,300.00
5.02	Ensayos Especiales de Control de Calidad	glb	1.00	1.00	3,200.00	3,200.00
5.03	Chalecos	und.	1.00	6.00	150.00	900.00
5.04	Casco	und.	1.00	6.00	60.00	360.00





**HUGO ROLANDO SALDAÑA GONZALES**

**CONSULTOR DE OBRAS**

**ROC. N° 10274154166**

5.05	Utiles de Escritorio	mes	1.00	3.00	1,200.00	3,600.00
						-
	<b>TOTAL COSTO CONTROL TÉCNICO Y OTROS</b>					<b>17,360.00</b>
<b>6.00</b>	<b>SEGUROS</b>					
6.01	B.- SEGURO COMPLEMENTARIO DE TRABAJO DE RIESGO					1,830.00
6.02	C.- SEGUROS DE VIDA					750.00
6.03	Costo por emisión de Póliza					85.00
	<b>TOTAL COSTO DE SEGUROS</b>					<b>2,665.00</b>
	<b>COSTO DIRECTO</b>					<b>251,542.50</b>
	UTILIDAD (5.5%)					13,834.84
	<b>SUB TOTAL</b>					<b>265,377.34</b>
	IGV (18%)					47,767.92
	<b>PRESUPUESTO TOTAL PARA SUPERVISION DE OBRA</b>					<b>313,145.26</b>

  
Hugo Rolando Saldaña Gonzales  
ING. CIVIL  
Reg. CIP. 77645

EJECUTOR Y CONSULTOR DE OBRAS



**MUNICIPALIDAD DISTRITAL DE UTICYACU**  
Provincia de Santa Cruz - Departamento de Cajamarca

**1. ESTRUCTURA DE GASTOS DE LA SUPERVISIÓN.**

**DURACION DE LA OBRA (MESES)**

**3.00**

**GASTOS FIJOS**

ITEM	DESCRIPCION	U	CANTIDAD		VALOR	VALOR
			DESCR	UNIDAD	UNITARIO	TOTAL
S/. / u						
S/.						
1.00	ALQUILER DE OFICINA Y VIVIENDA DE SUPERVISION					
1.01	Oficinas	m2		25.00		
1.02	Comedores Ingenieros	m2		25.00		
1.03	Vivienda Ingenieros	m2		25.00		
1.04	Oficinas de la Supervisión	m2		50.00		
TOTAL				125.00		
	Pago de Agua	mes	1.00	3.00		
	Pago de Luz	mes	1.00	3.00		
MONTO TOTAL CAMPAMENTO						
2.00	EQUIPAMIENTO					
2.01	Oficinas	Glb		1.00		
2.02	Comedores Ingenieros	Glb		1.00		
2.03	Vivienda Ingenieros	Glb		1.00		
TOTAL						
MOVILIZACION Y DESMOVILIZACION		Vje.		1.00		
MONTO TOTAL EQUIPAMIENTO						
3.00	LIQUIDACION DE OBRA					
3.01	Ingeniero Encargado de liquidacion	mes	0.5	2.00		
3.02	Contador	mes	0.5	2.00		
3.03	Dibujante	mes	0.5	2.00		
3.04	Leyes Sociales	glb	1.0	49.0%		
3.05	Fotocopias Planos	est	1.0	1.00		
3.06	Fotocopias Documentos	est	1.0	1.00		
3.07	Empastado, Encuadernado, Anillados	est	1.0	1.00		
3.08	Comunicaciones	est	1.0	1.00		

Plaza de armas – distrito de Utcyacu – Santa Cruz - Cajamarca



**MUNICIPALIDAD DISTRITAL DE UTICYACU**  
**Provincia de Santa Cruz - Departamento de Cajamarca**

3.09	Movilización Coordinaciones	est	1.0	1.00		
3.10	Utiles de Oficina	est	1.0	1.00		
<b>TOTAL COSTO LIQUIDACION DE OBRA</b>						
<b>TOTAL GASTOS GENERALES FIJOS</b>						

**DURACION DE LA SUPERVISION (meses)**

**3.00**

**GASTOS  
VARIABLES**

ITEM	DESCRIPCION	U	CANTIDAD		VALOR UNITARIO	VALOR TOTAL
			DESCR	UNIDAD	S/. / u	S/.
1.00 PERSONAL DE OBRA						
1.01	Ingeniero Supervisor de obra	mes	1.00	3.00		
1.02	Ingeniero Asistente de Supervisor	mes	1.00	3.00		
1.03	Ingeniero de Trazo y Topografía	mes	1.00	3.00		
1.04	Ingeniero de Suelos y Pavimentos	mes	1.00	3.00		
1.05	Almacenero	mes	1.00	3.00		
1.06	Tecnico laboralista	mes	1.00	3.00		
	Beneficios Sociales	%	1.00	0.49		
	SUBTOTAL					
TOTAL REMUNERACIÓN PERSONAL DE SUPERVISION						
2.00 ALIMENTACIÓN Y VIÁTICOS						
2.01	Personal Profesional	mes	1.00	3.00		
TOTAL COSTO ALIMENTACIÓN						
3.00 EQUIPOS NO INCLUIDOS EN LOS COSTOS DIRECTOS						
3.01	Equipos de Radio Comunicación (2 Bases + 12 Móviles)	mes	1.00	3.00		
3.02	Estación Total (incl. 2 Portaprismas)	mes	1.00	3.00		
3.03	Nivel de Ingeniero (incl. Miras)	mes	1.00	3.00		
TOTAL COSTO DE EQUIPOS NO INCLUIDOS						

Plaza de armas – distrito de Utcyacu – Santa Cruz - Cajamarca



**MUNICIPALIDAD DISTRITAL DE UTICYACU**  
**Provincia de Santa Cruz - Departamento de Cajamarca**

(\*) El costo incluye combustible

**4.00 VEHICULOS**

4.01	Camionetas Pick Up Doble Cabina 4x4 c/radio transmisor (*)	mes	1.00	3.00		
------	---	-----	------	------	--	--

**TOTAL COSTO DE VEHICULOS**

(\*) Los costos incluyen operador y combustible

**5.00 CONTROL TÉCNICO Y OTROS**

5.01	Ensayos Especiales de Laboratorio	glb	1.00	3.00		
5.02	Ensayos Especiales de Control de Calidad	glb	1.00	1.00		
5.03	Chalecos	und.	1.00	6.00		
5.04	Casco	und.	1.00	6.00		
5.05	Utiles de Escritorio	mes	1.00	3.00		

**TOTAL COSTO CONTROL TÉCNICO Y OTROS**

**6.00 SEGUROS (Ver hoja de cálculo anexa)**

6.01	B.- SEGURO COMPLEMENTARIO DE TRABAJO DE RIESGO					
6.02	C.- SEGUROS DE VIDA					
6.03	Costo por emisión de Póliza					

**TOTAL COSTO DE SEGUROS**

**TOTAL GASTOS GENERALES VARIABLES**