

ANEXO B

SERVICIO DE MANTENIMIENTO CORRECTIVO, ACONDICIONAMIENTO DEL SISTEMA SANITARIO Y PUESTA EN FUNCIONAMIENTO DE LOS ESPEJOS DE AGUA DEL PASEO DE LOS HÉROES NAVALES DEL CENTRO HISTÓRICO DE LIMA.

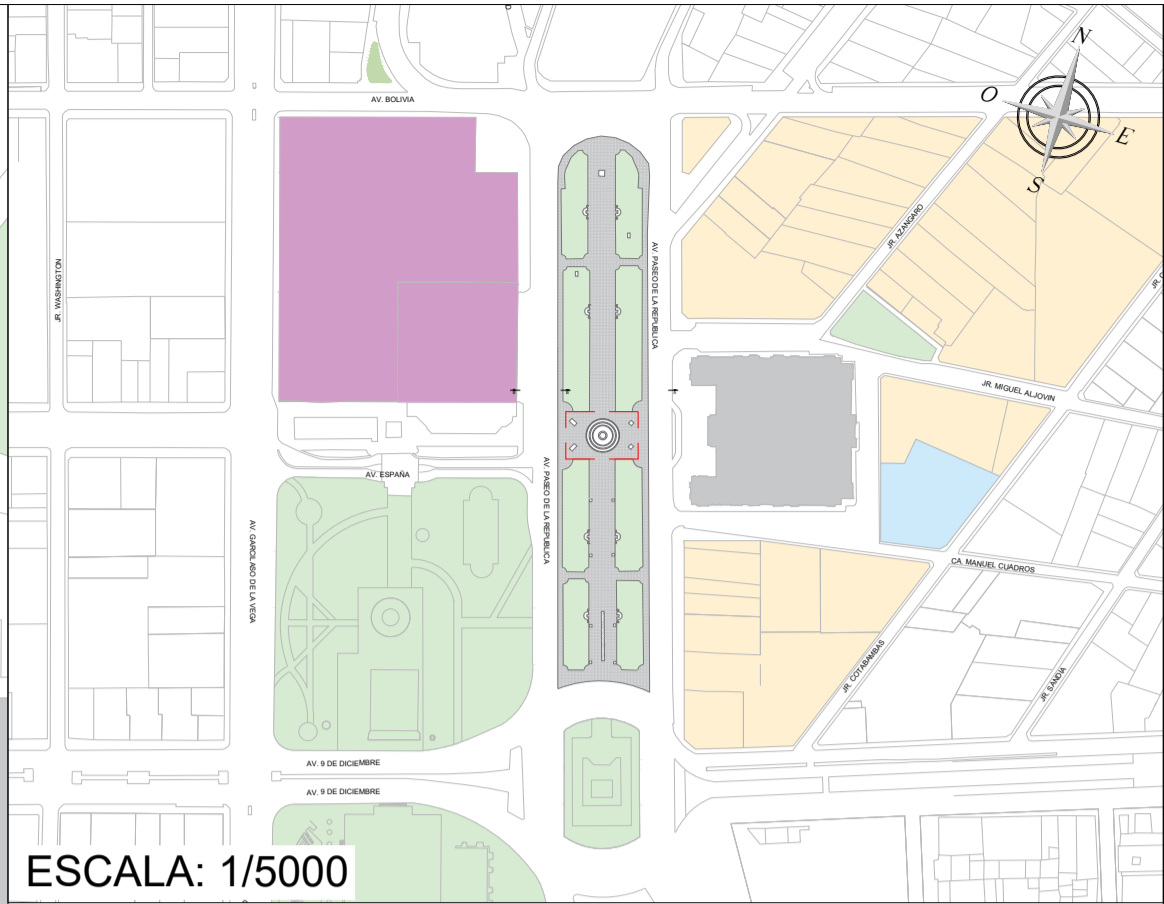
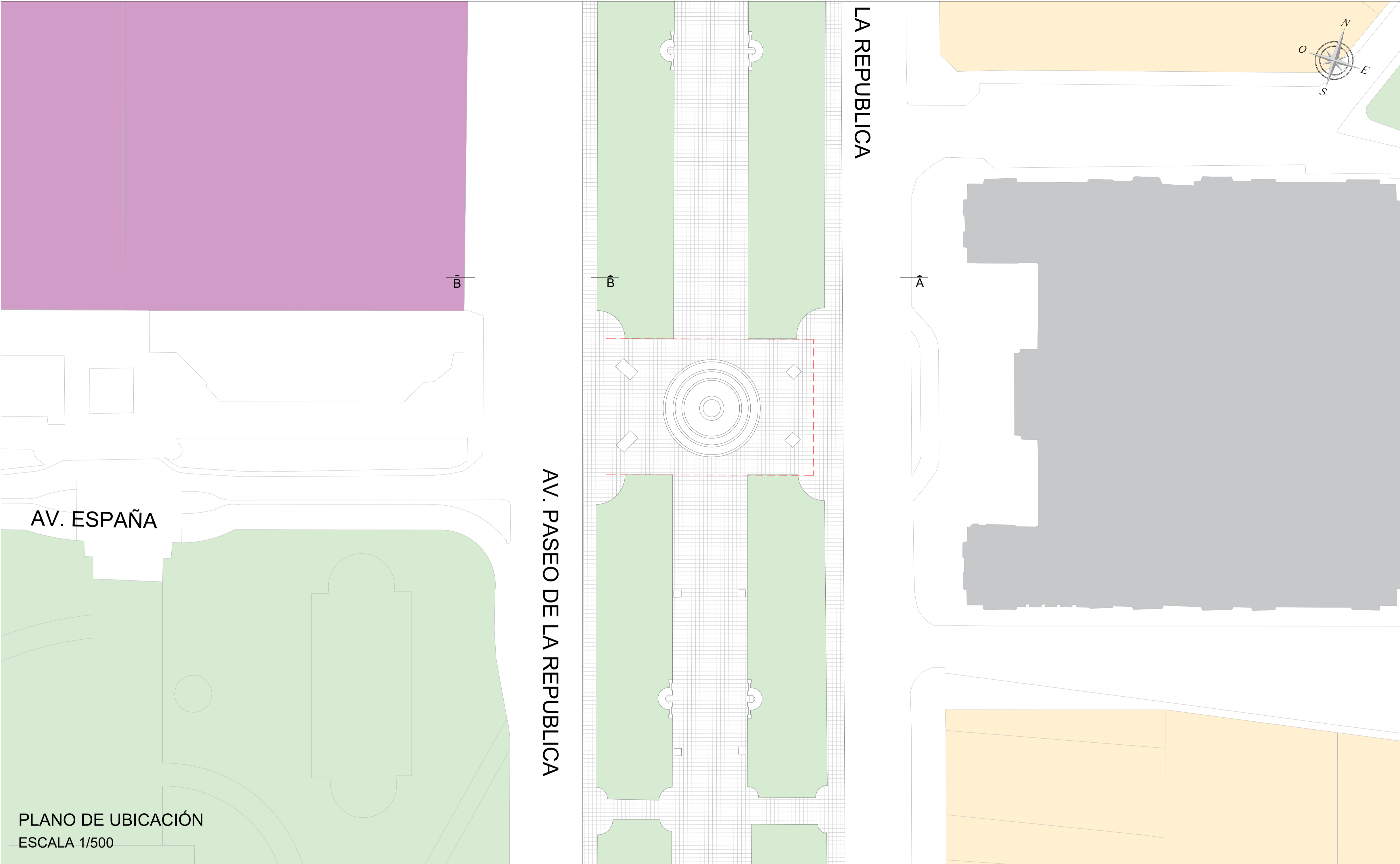

ESCALA: 1/5000	
ESQUEMA DE LOCALIZACIÓN	
ZONIFICACIÓN: ZRP	
ÁREA DE INTERVENCIÓN: 1503.14 M2	
DEPARTAMENTO	: LIMA
PROVINCIA	: LIMA
DISTRITO	: CERCADO DE LIMA
URBANIZACIÓN	: -
NOMBRE DE LA VIA	: AV. P.DE LA REPÚBLICA
N° DEL INMUEBLE	: -
MANZANA	: -
LOTE	: -
GERENTE:	ARQ. LUIS MARTIN BOGDANOVICH
PROFESIONAL RESPONSABLE:	ARQ. ANA SOFÍA CHÁVEZ VILLAR
COLABORADORES:	EMILY CHRISTY REYNA GAVILÁN EDITTA ADELINA GARCÍA BRICEÑO JOEL ARMANDO PONTE CARDENAS
PROYECTO:	MANTENIMIENTO CORRECTIVO Y ACONDICIONAMIENTO DEL SISTEMA SANITARIO DE LA PILETA DE PASEO DE LOS HÉROES NAVALES.
PLANO:	LOCALIZACIÓN Y UBICACIÓN
ESCALA:	FECHA:
INDICADA	FEBRERO 2024

LEYENDA:

ZTE - 1 ZONA DE TRATAMIENTO ESPECIAL 1

ZTE - 2 ZONA DE TRATAMIENTO ESPECIAL 2

ZRP - ZONA DE RECREACIÓN PÚBLICA

OU - OTROS USOS

ZONA DE INTERVENCIÓN

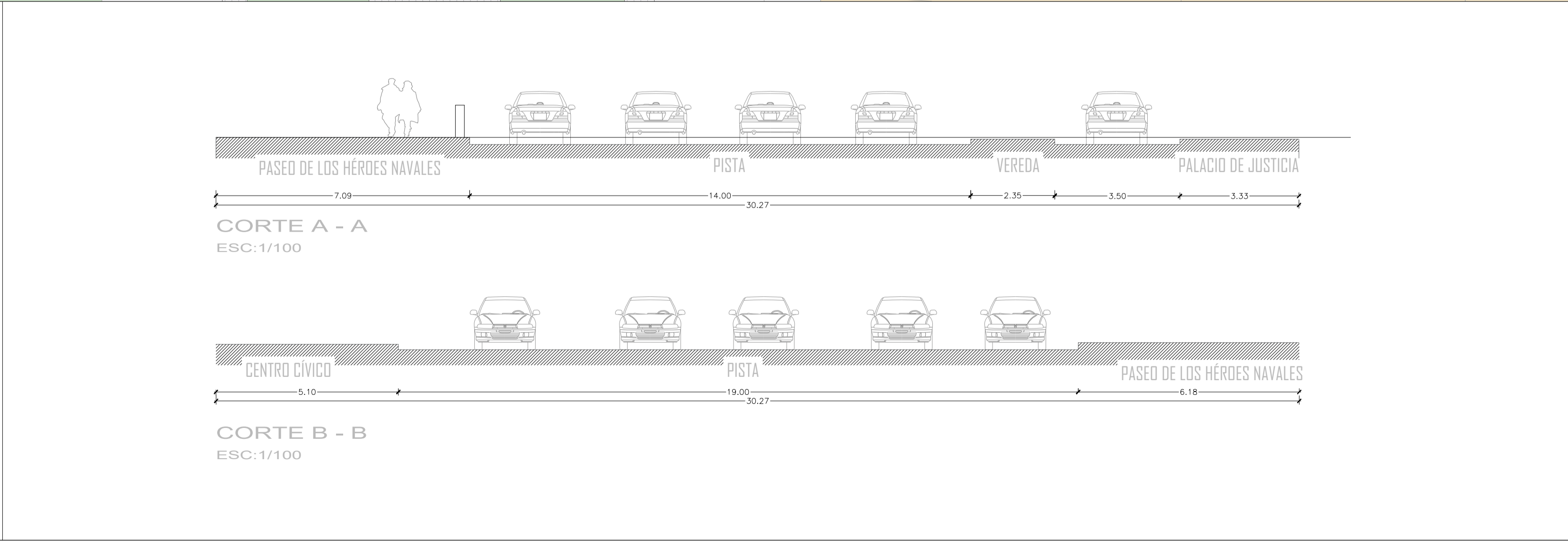

U - 01

LEYENDA:

--- LIMITE DE INTERVENCIÓN

 SARDINEL DE PIEDRA DE LA FUENTE

 BALDOSA DE CONCRETO DE 40x40 cm, e=5cm

 PISO DE CEMENTO PULIDO, e=8cm

MOBILIARIO:

N.D.M. - PV-1 - f(x)  NOMBRE DE MOBILIARIO
PV-1 - 001

R.T. - f(x)  RED DE TUBERÍAS - f(x)

T.S.B. - f(x)  TUBERÍAS / RELLENO DE CONCRETO

C.I.A. - f(x)  CAJA DE ILUMINACIÓN ARTIFICIAL f(x)



Gerente:
ARQ. LUIS MARTIN BOGDANOVICH

Responsable:
Arq. Ana Sofía Chávez Villar

Colaboradores:
Emily Christy Reyna Gavilán
Editta Adelina García Briceño
Joel Armando Ponte Cardenas

Distrito, Provincia, Departamento:
Cercado, Lima, Lima

Fecha:
FEBRERO

Escala:
1/100

Lámina:
P-02

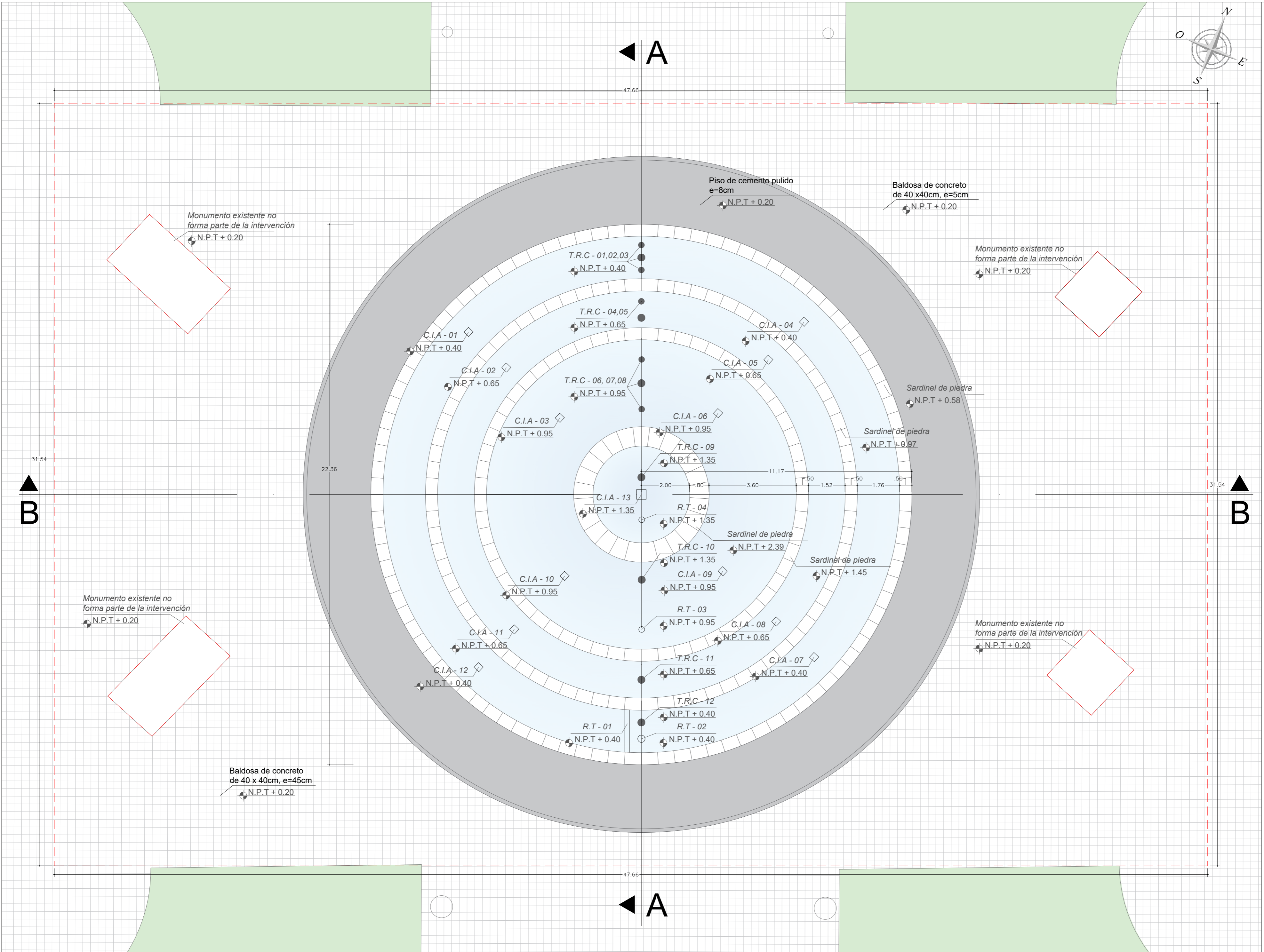

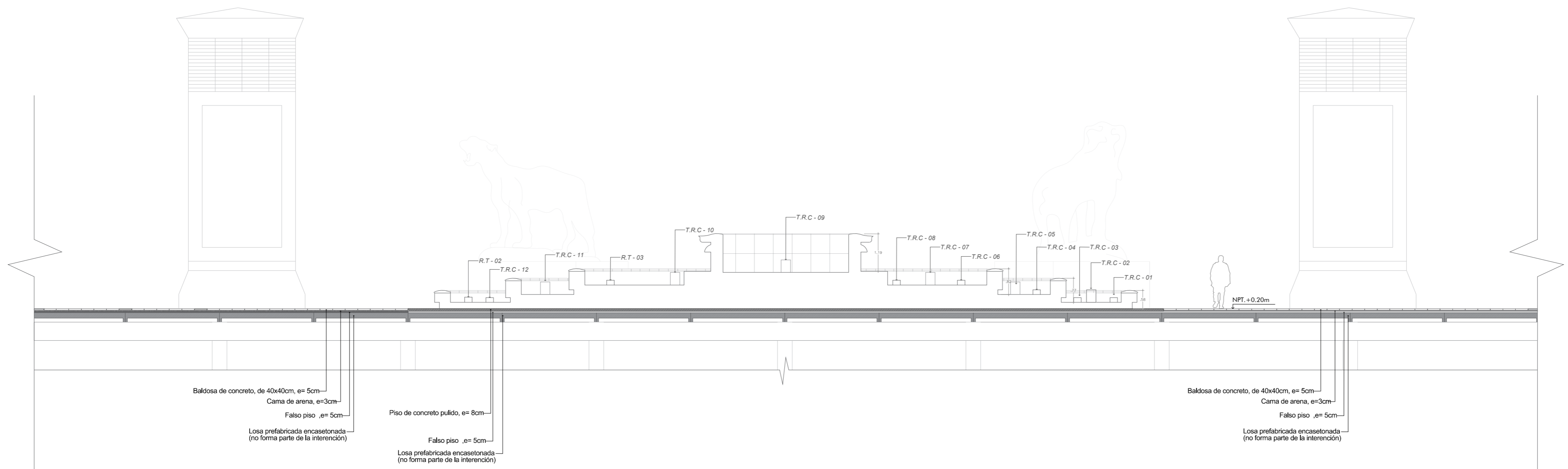

CORTE A - A

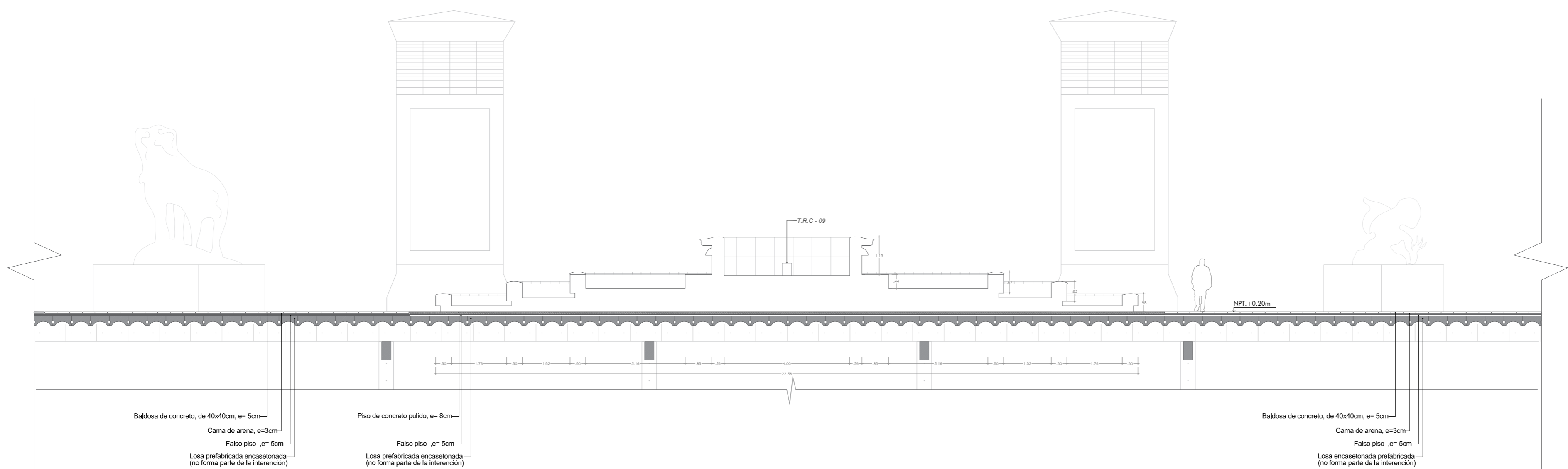

CORTE B - B

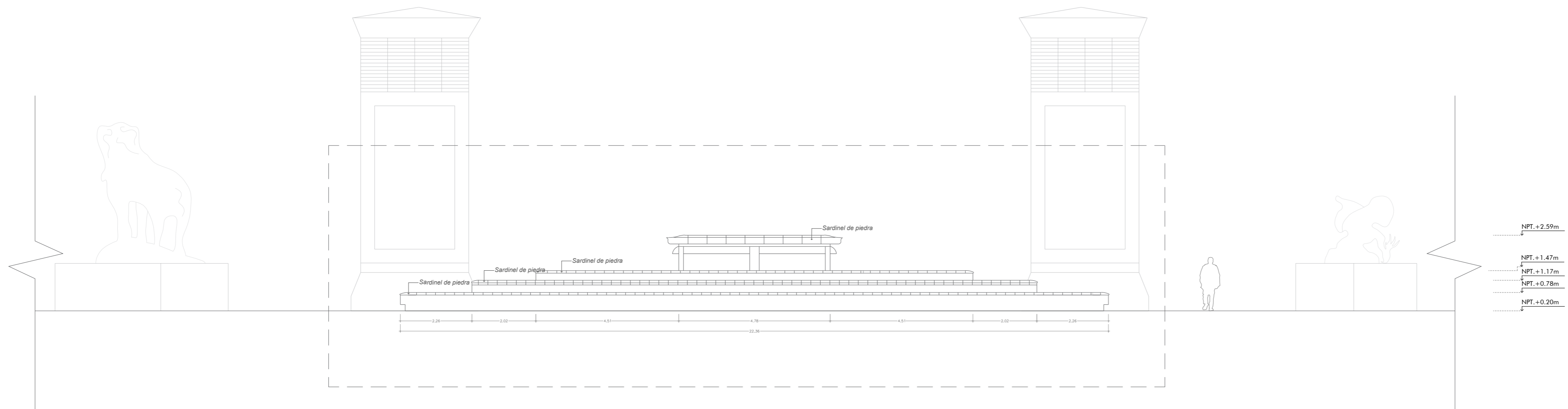

ELEVACIÓN
ESC:1/100

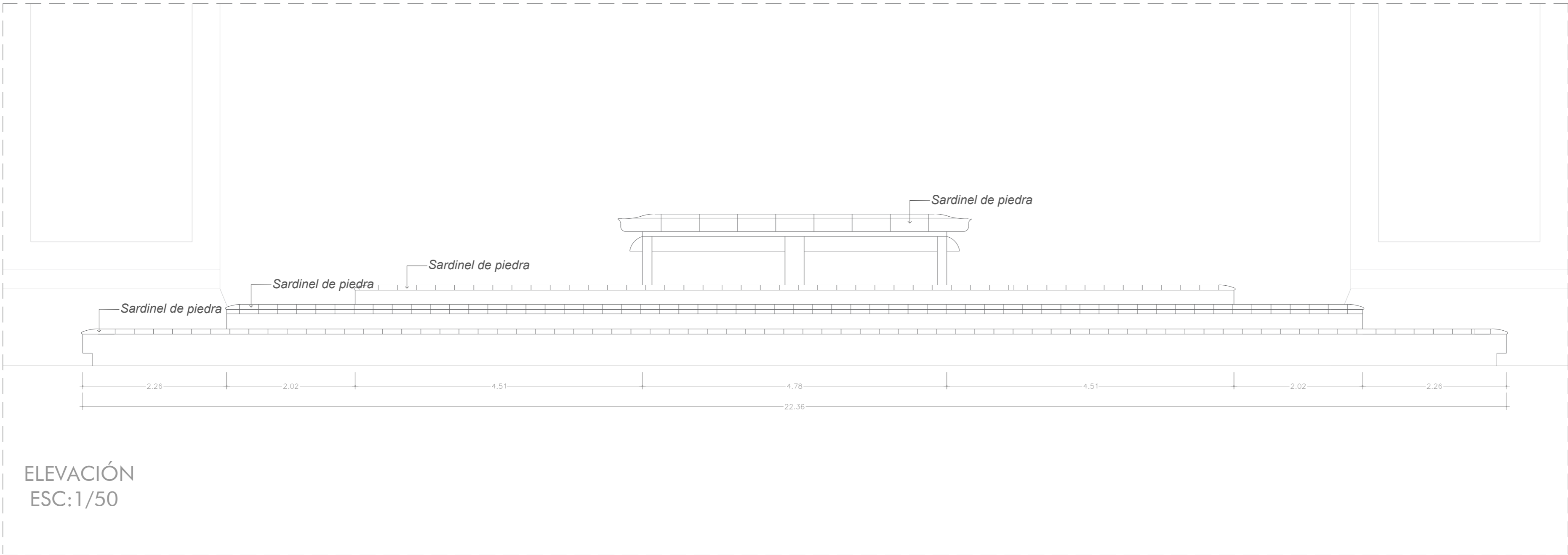

ELEVACIÓN
ESC:1/50

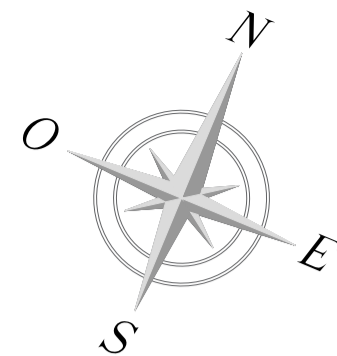

MANTENIMIENTO Y MEJORAMIENTO
DEL ESPEJO DE AGUA
DEL PASEO DE HÉROES NAVALES
PLANO DE INTERVENCIONES

LEYENDA:

---	LÍMITE DE INTERVENCIÓN
	SARDINEL DE PIEDRA A LIMPIAR
	POZA DE CONCRETO A RESANAR
	BALDOSA DE CONCRETO DE 40 x 40cm, e=5cm A RETIRAR
	PISO DE CONCRETO PULIDO e=8cm A DEMOLER
MOBILIARIO:	
N.D.M. - PV-1 - (x)	NOMBRE DE MOBILIARIO PV-1 - 001
	R.T. - (x): RED DE TUBERÍAS - (x) A MANTENER
	T.S.R. - (x): TUBERÍAS / RELLENO DE CONCRETO A DEMOLER
	C.I.A. - (x): CAJA DE ILUMINACIÓN ACIÁTICA (x) A MANTENER



Gerente:
ARQ. LUIS MARTIN BOGDANOVICH

Responsable:
Arq. Ana Sofía Chávez Villar

Colaboradores:
Emily Christy Reyna Gavilán
Edita Adelina García Briceño
Joel Armando Ponte Cárdenas

Distrito, Provincia, Departamento:
Cercado, Lima, Lima

Fecha:
FEBRERO

Escala:
1/100

Lámina:
P-05

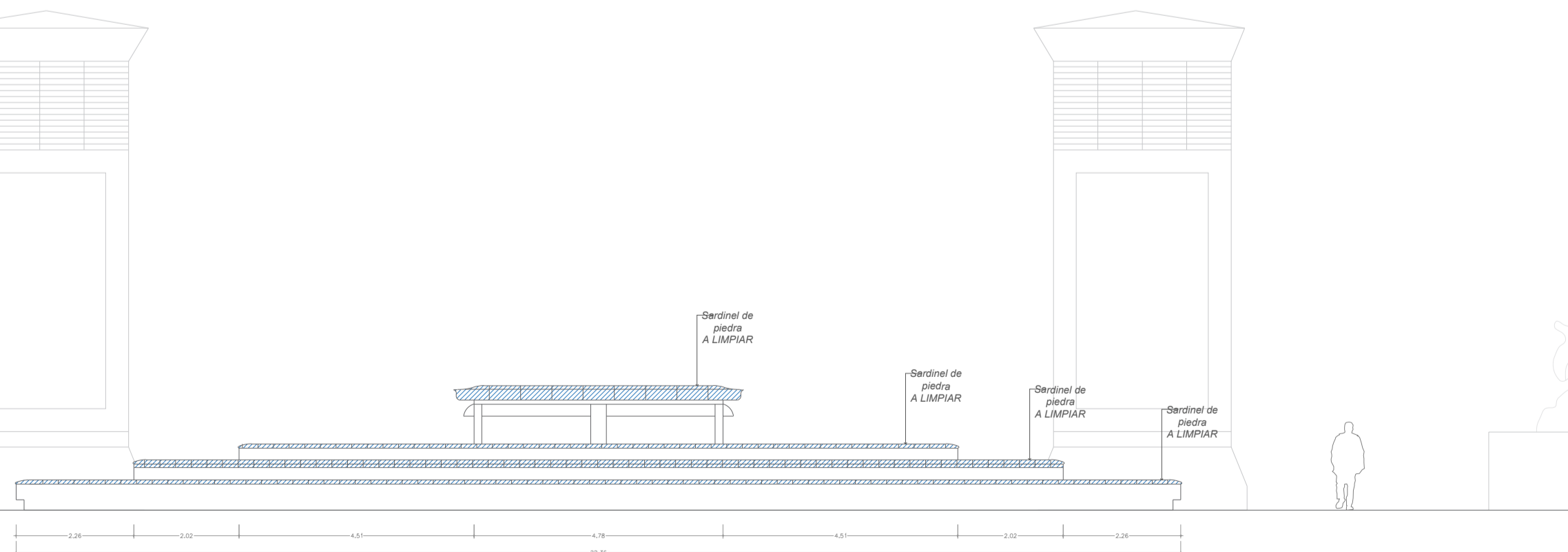
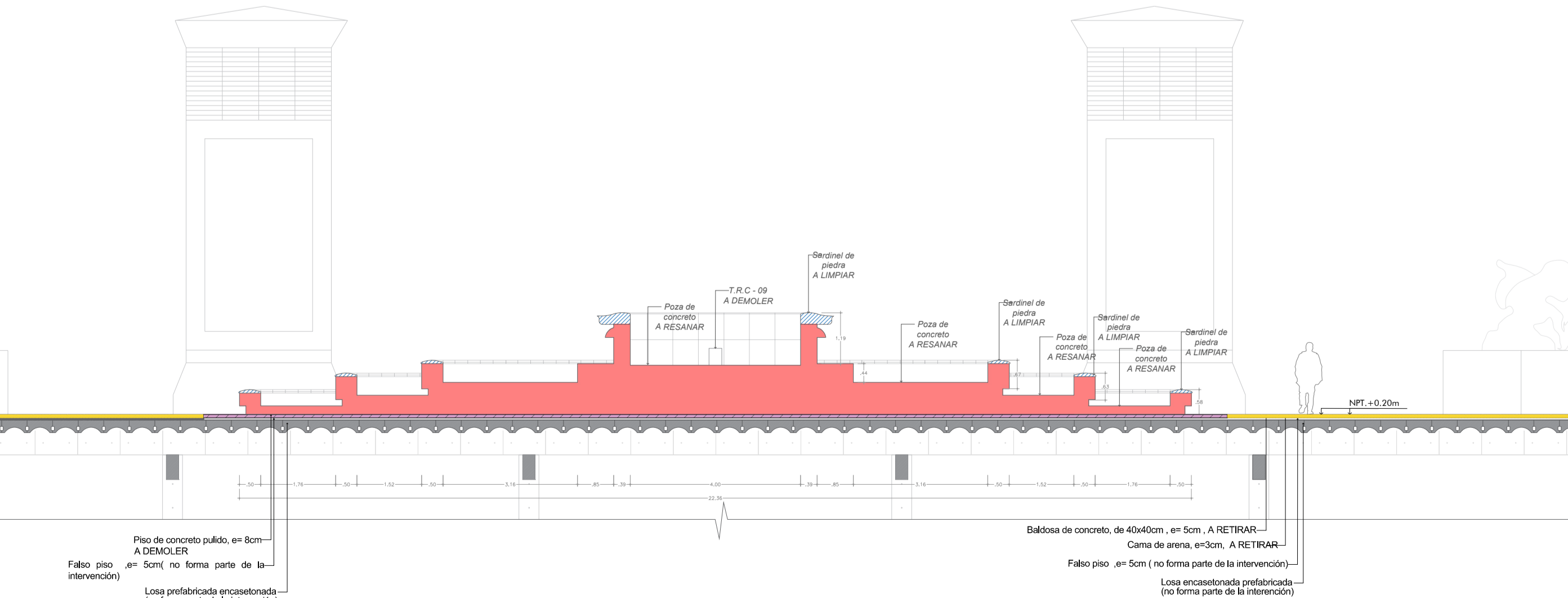
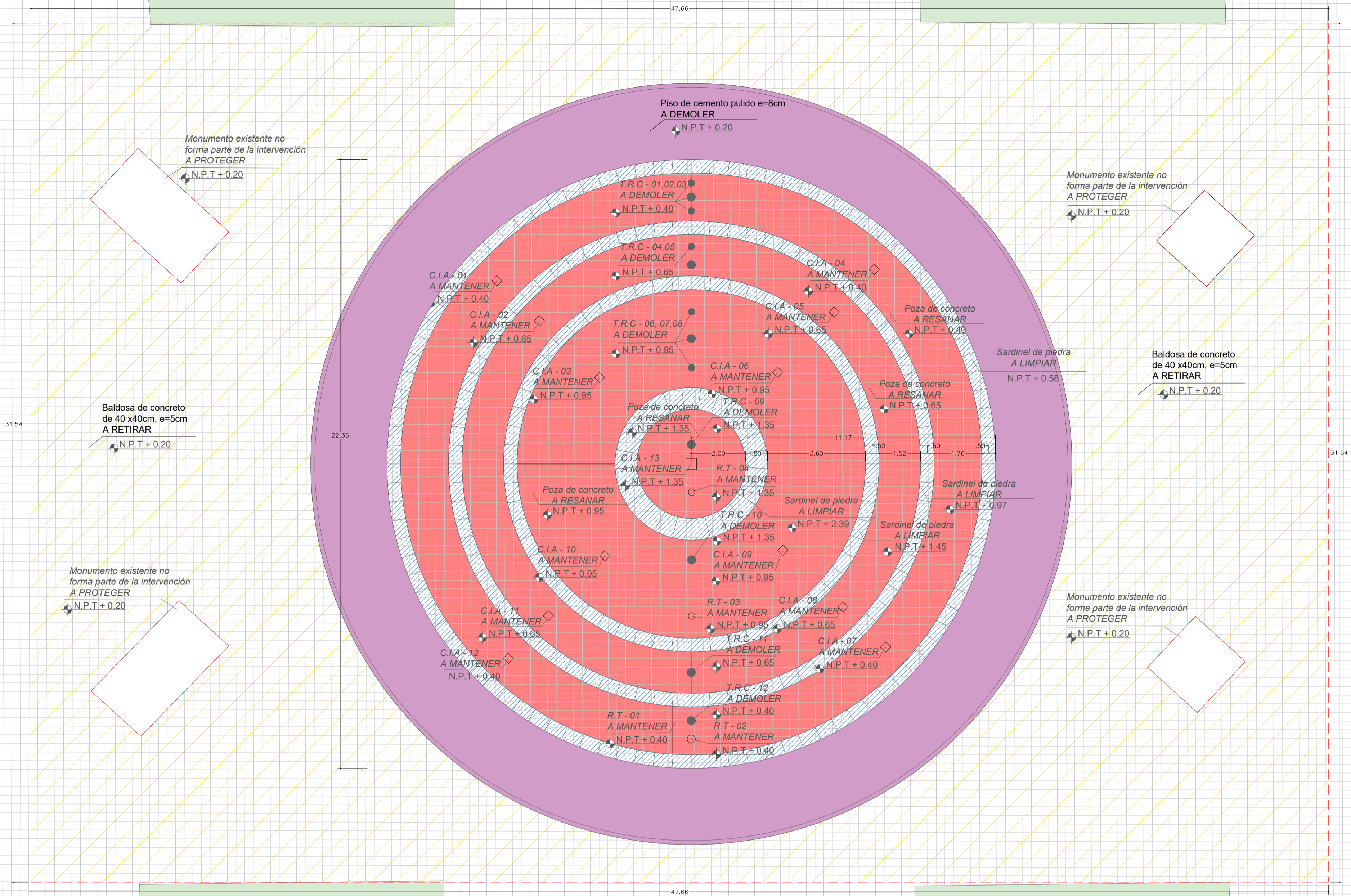

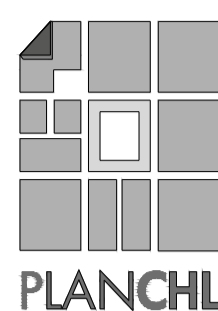

PLANTA
ESC: 1/100



Responsable:
na Sofía Chávez

Colaboradores:
Emily Christy Reyna Gavilán
Editta Adelina García Briceño
Joel Armando Ponte Cardenas

Distrito, Provincia, Departamento:
Cercado, Lima, Lima

Fecha: FEBRERO Escala: 1/100

Lámina: P-06

