

CALLE 117

**PLANIMETRIA GENERAL**  
ESCALA: 1/100



ENTIDAD: MUNICIPALIDAD PROVINCIAL DE ILO  
PROYECTO: AMPLIACION DE LOS SERVICIOS DEL CENTRO INTEGRAL DE ATENCION AL ADULTO MAYOR DISTRITO DE ILO, PROVINCIA DE ILO - DEPARTAMENTO DE MOQUEGUA  
PLANO: ARQUITECTURA - PLANIMETRIA GENERAL  
FECHA: 10/11/2022  
RESPONSABLE: ING. EDGAR ALONSO U. CIP. N° 18555  
INDICADA: NOV - 2022

A-01



## ESPECIFICACIONES TÉCNICAS

**ACERO:**

- Ángulos y barras ASTM A-36
- Pernos de anclaje ASTM A-325
- Planchas ASTM A-36
- Soldadura E70XX

## CONCRETO

- Concreto armado  $f_c=210 \text{ kg/cm}^2$
- Concreto simple  $f_c=100 \text{ kg/cm}^2$

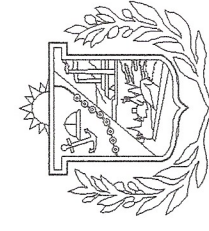
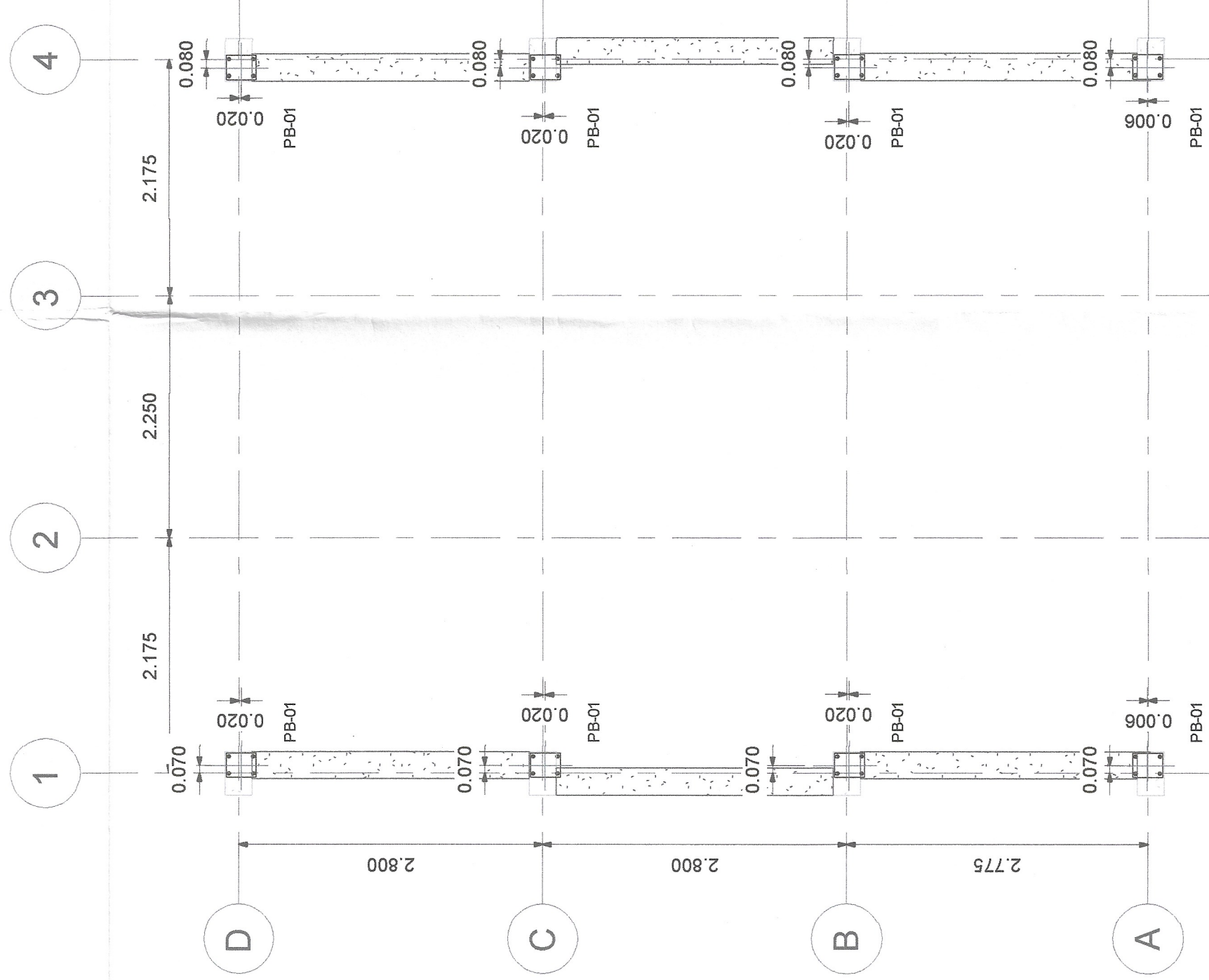
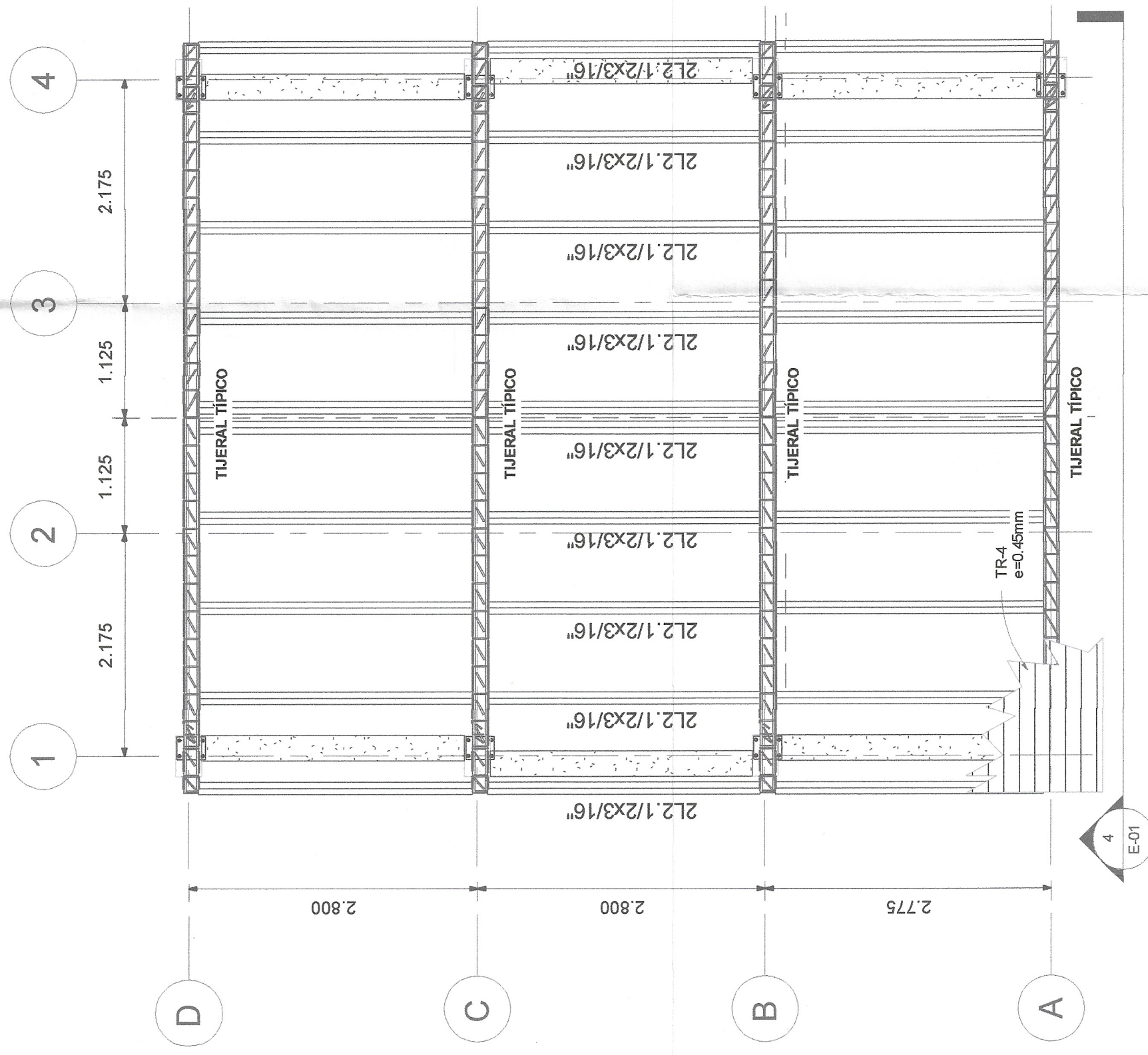
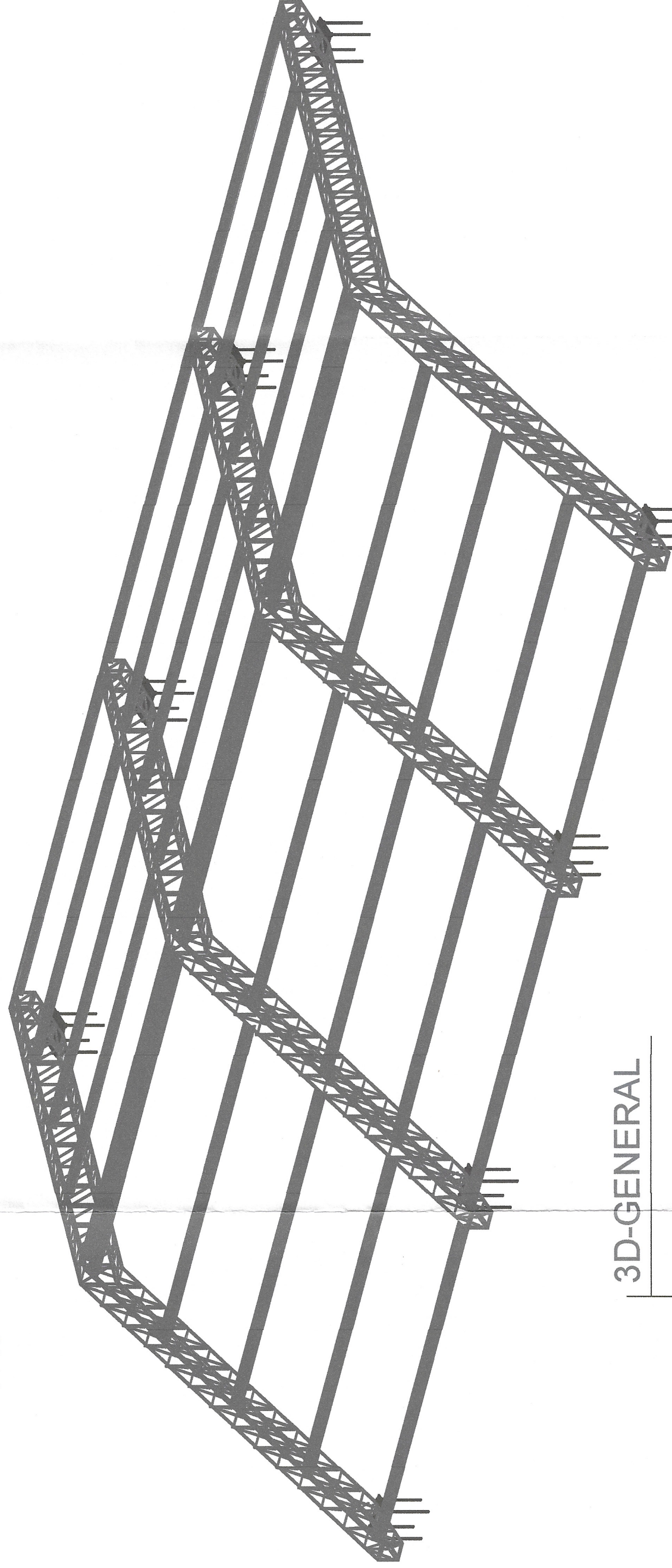
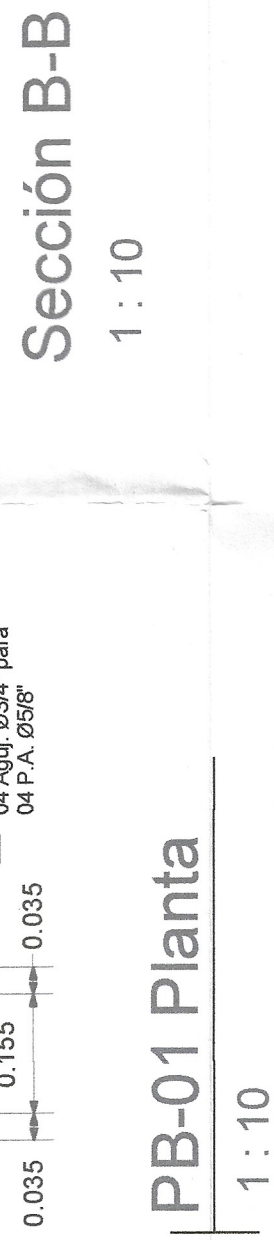
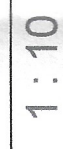
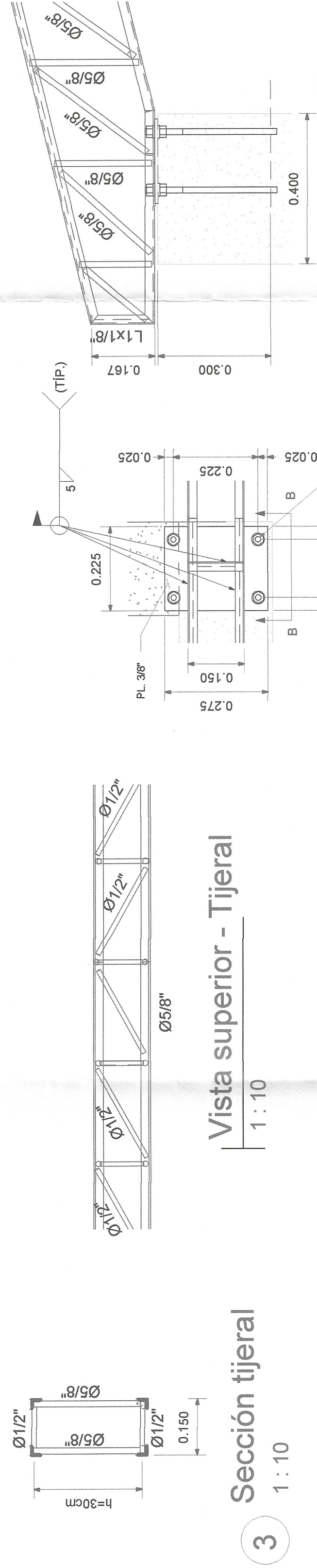
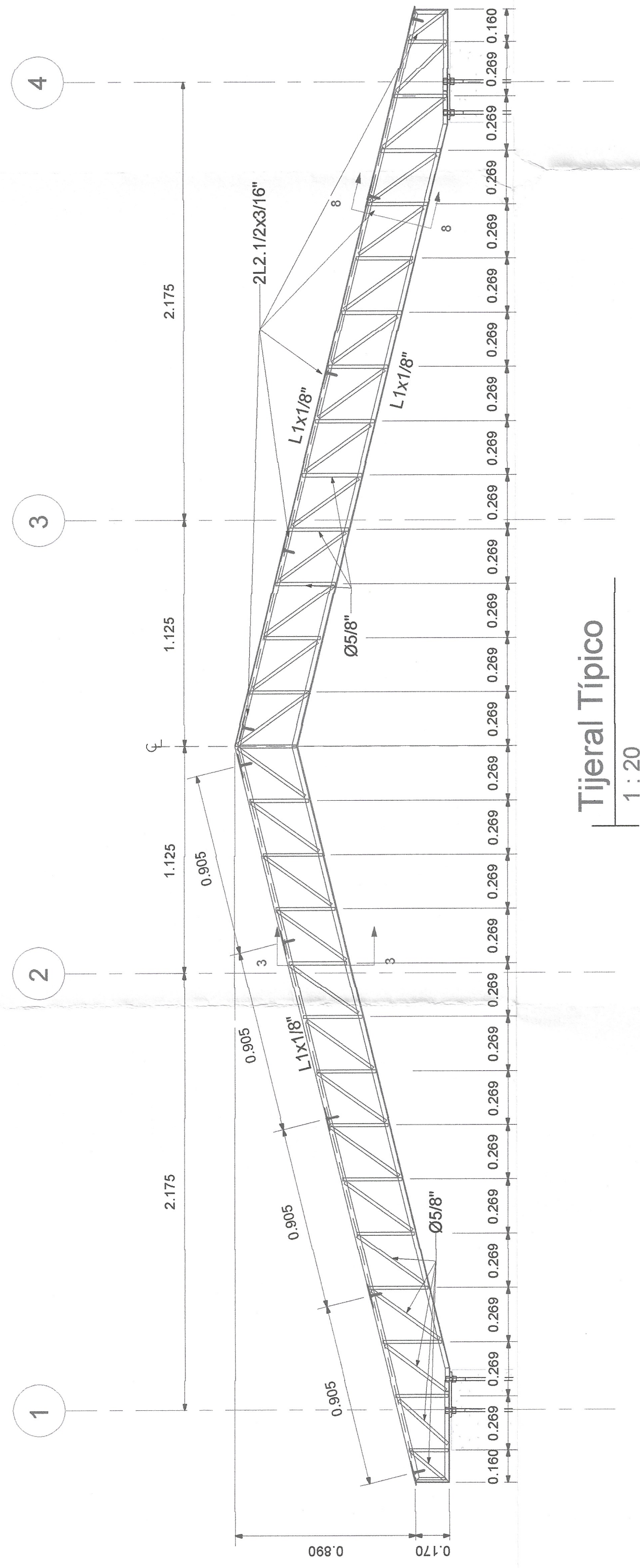

ENTIDAD:	MUNICIPALIDAD PROVINCIAL DE ILO
PROYECTO	"AMPLIACION DE LOS SERVICIOS DEL CENTRO INTEGRAL DE ATENCION AL ADULTO MAYOR - DISTRITO DE ILO - PROVINCIA DE ILO -

PLANO	ESTRUCTURAS TALLERES DE ANTA SECCIONES Y DETALLES
DEPARTAMENTO MOQUEGUA	

REGION	PROVINCIA	DISTRITO	SECTOR
MOQUEGUA	ILO	ILO	PAMPA INALANAMERICA

122801  
SQUEZ  
.....

E-S-05