



"Año del Bicentenario, de la consolidación de nuestra Independencia, y de la conmemoración de las heroicas batallas de Junín y Ayacucho"

ACTA DE REANUDACION DE LA ETAPA DE ADMISION, EVALUACION, CALIFICACION DE OFERTAS TECNICAS, ECONOMICAS Y OTORGAMIENTO DE LA BUENA PRO

PROCEDIMIENTO DE SELECCIÓN LICITACIÓN PÚBLICA Nº 01-2024-GRA/CS – PRIMERA CONVOCATORIA PARA LA ADQUISICIÓN DE UNIFORMES PARA LOS TRABAJADORES (NOMBRADO, CAS, SENTENCIAS JUDICIALES Y MEDIDA CAUTELAR) DEL GOBIERNO REGIONAL DE ANCASH, CORRESPONDIENTE AL AÑO 2023

En la oficina del Auditorio Central del Gobierno Regional de Ancash, a los 31 días del mes de mayo de 2024, siendo las 10:30, se reunió el Comité de Selección designado mediante formato 04 Nº 034- 2024- GRA/GRAD, de fecha 09 de abril de 2024, encargado de la preparación, conducción y realización del **PROCEDIMIENTO DE SELECCIÓN LICITACIÓN PÚBLICA Nº 01-2024-GRA/CS – PRIMERA CONVOCATORIA PARA LA ADQUISICIÓN DE UNIFORMES PARA LOS TRABAJADORES (NOMBRADO, CAS, SENTENCIAS JUDICIALES Y MEDIDA CAUTELAR) DEL GOBIERNO REGIONAL DE ANCASH, CORRESPONDIENTE AL AÑO 2023**, a fin de llevar a cabo la reapertura, admisión, evaluación, calificación de ofertas y otorgamiento de la buena pro. En este contexto los integrantes del comité de selección son:

Presidente Titular

ABOG. PEÑARANDA LAREDO JAVIER FERNANDO

Primer Miembro Titular

ANAEL SEGUNDO LAFAIX MAUTINO

Segundo Miembro Titular

JACKELINE JESICA TORRE CARRILLO

Acto seguido se informa que mediante Informe Nº 013-2024-GRA/CS de fecha 29 de mayo de 2024, el Comité de Selección solicitó de conformidad al numeral 46.4. del artículo 46 del Reglamento de la Ley de Contrataciones del Estado Nº 30225, donde establece que: *"Durante el desempeño de su encargo, el comité de selección está facultado para solicitar el apoyo que requiera de las dependencias o áreas pertinentes de la Entidad, las que están obligadas a brindarlo bajo responsabilidad"*. Apoyo para la revisión de las ofertas presentadas por los postores, conforme a lo establecido en literal e) del numeral 2.1.1. Documentación de presentación obligatoria de las bases integradas y pagina 48 de las Especificaciones Técnicas remitidas por el área usuaria.

Que, mediante Informe Nº 694-2024-GRA-GRAD/SGRH de fecha 31 de mayo de 2024, la Sub Gerencia de Recursos Humanos, remite la Carta Nº 030-2024/LMAS e Informe Técnico Nº 006-2024-LMAS emitido por el Especialista Textil, donde establece que postores cumplen con la presentación de muestras. Asimismo, la OPINIÓN Nº 002-2020/DTN, señala que: *"En consecuencia, el área usuaria es la dependencia que cuenta con los conocimientos técnicos necesarios para definir las características técnicas de los bienes, servicios y obras que se habrán de contratar. Por tal razón, de acuerdo con el numeral 8.6. del artículo 8 del Reglamento, el área usuaria es la responsable de la adecuada formulación del requerimiento"*.

REANUDACION DE LA ETAPA DE ADMISION:

Documentos	CONDICION	POSTOR 1	POSTOR 2	POSTOR 3
		ROSA EFE MODA S.A.C	PERU TE COSE S.A.C	CORPORACION TEXTIL MILAN S.R.L
a) Declaración jurada de datos del postor. (Anexo Nº 1)	OBLIGATORIO	SI	SI	SI
b) Documento que acredite la representación de quien suscribe la oferta.	OBLIGATORIO	SI	SI	SI
c) Declaración jurada de acuerdo con el literal b) del artículo 52 del Reglamento (Anexo Nº 2)	OBLIGATORIO	SI	SI	SI





**"Año del Bicentenario, de la consolidación de nuestra Independencia, y de la
conmemoración de las heroicas batallas de Junín y Ayacucho"**

d) Declaración jurada de cumplimiento de las Especificaciones Técnicas contenidas en el numeral 3.1 del Capítulo III de la presente sección. (Anexo N° 3)	OBLIGATORIO	SI	SI	SI
e) Una muestra de los uniformes	OBLIGATORIO	NO De conformidad a la Carta N° 030-2024/LMAS e Informe Técnico N° 006-2024-LMAS	SI De conformidad a la Carta N° 030-2024/LMAS e Informe Técnico N° 006-2024-LMAS	NO De conformidad a la Carta N° 030-2024/LMAS e Informe Técnico N° 006-2024-LMAS
f) Declaración jurada de plazo de entrega (Anexo N° 4)	OBLIGATORIO	SI	NOTA N° 01	SI
g) Promesa de consorcio con firmas legalizadas, de ser el caso, en la que se consigne los integrantes, el representante común, el domicilio común y las obligaciones a las que se compromete cada uno de los integrantes del consorcio, así como el porcentaje equivalente a dichas obligaciones. (Anexo N° 5)	OBLIGATORIO	=====	=====	=====
h) El precio de la oferta en SOLES. Adjuntar obligatoriamente el Anexo N° 6.	OBLIGATORIO	=====	=====	=====
ESTADO		=====	=====	=====

NOTA N° 01.- En este estado, al tener a la vista el Anexo N° 04 referente a la Declaración Jurada de Plazo de Entrega suscrita por el Gerente General de PERU TE COSE SAC, Castillo Aureliano Moreno Valverde, de fecha 28 de mayo de 2024 se advierte que el postor mencionado indica lo siguiente:

48



- Uniformes exclusivos para Empresas e Instituciones Damas y Caballeros.
- Moda exclusiva casual y de vestir

ANEXO N° 4

DECLARACIÓN JURADA DE PLAZO DE ENTREGA

Señores

COMITÉ DE SELECCIÓN

LICITACIÓN PÚBLICA N° 01-2024-GRA/CS – PRIMERA CONVOCATORIA

Presente.-

Mediante el presente, con pleno conocimiento de las condiciones que se exigen en las bases del procedimiento de la referencia, me comprometo a entregar los bienes objeto del presente procedimiento de selección en el plazo de 60 (sesenta) días calendarios, contados desde el día siguiente de la suscripción del contrato.

Atentamente

Lima, 28 de Mayo del 2024

PERU TE COSE S.A.C.



CASTILLO AURELIANO MORENO VALVERDE

GERENTE GENERAL





"Año del Bicentenario, de la consolidación de nuestra Independencia, y de la conmemoración de las heroicas batallas de Junín y Ayacucho"

A lo cual, de la lectura efectuada al contenido de la Declaración Jurada, se advierten dos criterios de apreciación, conforme al siguiente detalle:

Criterio N° 01.- Que, al mencionar el postor en su declaración jurada que hará entrega de los bienes en sesenta (60) días calendarios, dicho postor está considerando en su plazo ofertado, tanto al plazo referido a la toma de medidas como al plazo para la entrega de los bienes propiamente, por lo que habría un omisión en efectuar el desgregado de plazos parciales que sumados harían sus sesenta (60) días ofertados; situación que tornaría en insubsanable dicha documentación, y, por tanto, dar como no admitido al postor PERU TE COSE SAC.

Criterio N° 02.- Que, al mencionar el postor en su declaración jurada que hará entrega de los bienes en sesenta (60) días calendarios, dicho postor está considerando en su plazo ofertado solamente al plazo correspondiente a la entrega de los bienes, y, al mencionar en su declaración jurada que tiene pleno conocimiento de las condiciones que se exigen en las bases del procedimiento, está asumiendo que además de su plazo de sesenta (60) días para la entrega, se estaría considerando cinco (05) días adicionales previos al cómputo del plazo de entrega conforme lo señala las bases; por lo que, desde un análisis contextual e integral de la declaración jurada se advertiría que el plazo ofertado corresponde a cinco (05) días para toma de medidas conforme lo indican las bases y sesenta (60) días específicamente para la entrega de los bienes, por lo que no habría omisión en el plazo ofertado y se estaría admitiendo al postor PERU TE COSE SAC.

En torno a lo antes mencionado, el Comité Selección procede a realizar la votación correspondiente, teniendo como premisa previa y de actuación, al principio de eficiencia y eficacia, satisfacción de la necesidad pública, y costo beneficio, que implique la atención de la necesidad minimizando el costo y el tiempo, conforme al artículo 2º del TUD de la Ley de Contrataciones del Estado, obteniendo el siguiente resultado:

Presidente Titular ABOG. PEÑARANDA LAREDO JAVIER FERNANDO: Voto para el criterio N° 02

Primer Miembro Titular ANAEL SEGUNDO LAFAIX MAUTINO: Voto para el criterio N° 02

Segundo Miembro Titular JACKELINE JESICA TORRE CARRILLO: Voto para el criterio N° 01

Al respecto el segundo miembro del comité de selección señala su voto discrepante, conformidad al numeral 46.1 del artículo 46 del Reglamento de la Ley de Contrataciones del Estado N° 30225, donde establece que: *"El comité de selección actúa en forma colegiada y es autónomo en sus decisiones, las cuales no requieren ratificación alguna por parte de la Entidad. Todos los miembros del comité de selección gozan de las mismas facultades, no existiendo jerarquía entre ellos. Sus integrantes son solidariamente responsables por su actuación, salvo en relación a los actos por los cuales aquellos hayan señalado en el acta correspondiente su voto discrepante."*

Donde manifiesta que no correspondería la aplicación del Criterio N° 02, considerando que el postor PERU TE COSE SAC, debió de regirse a los documentos del proceso, asimismo las bases integradas constituyen las reglas definitivas del procedimiento de selección y es en función de ellas que debe efectuarse la admisión, calificación y evaluación de las ofertas, quedando tanto las Entidades como los postores, sujetos a sus disposiciones. En tal sentido, si las bases indican que plazo de ejecución es:

7.2. Plazo: El plazo de entrega de los bienes será de Sesenta y cinco (65) días calendario, contados desde el día siguiente de la suscripción de contrato según el siguiente detalle

- 05 días calendarios para tomar para la toma de medidas del personal.
- 60 días calendarios para la entrega del producto final.

El postor debió consignar en el Anexo N° 04 el plazo que se indica en las bases y especificaciones técnicas indicando el plazo total y el desagregado de las medidas, entrega del producto, y no solo señalar 60 (sesenta) días calendarios reduciendo el plazo establecido en las bases (Cabe señalar que no se estableció factores de evaluación como mejoras de plazo), por lo que se considera que no es función del comité de selección interpretar el alcance de una oferta, esclarecer ambigüedades, precisar contradicciones o imprecisiones, contractual sino aplicar las Bases Integradas y evaluar las ofertas en virtud a ellas, más aún, si en el referido anexo indica que tiene pleno conocimiento de las condiciones que se exigen en las bases del procedimiento. Donde de considerar válido dicha oferta podría ocasionar posibles problemas en la etapa de ejecución contractual.

Adicionalmente, es oportuno mencionar que, de acuerdo al literal a) del numeral 60.2 del artículo 60 del Reglamento de la Ley de Contrataciones, solo resulta subsanable la omisión de determinada información en formatos y declaraciones juradas, distintas al plazo parcial





"Año del Bicentenario, de la consolidación de nuestra Independencia, y de la conmemoración de las heroicas batallas de Junín y Ayacucho"

o total ofertado u oferta económica, por tanto, en el presente caso, la omisión en el Anexo N° 4 en la que ha incurrido el postor no resulta subsanable.

Concordante con la Resolución del Tribunal de Contrataciones TCE N° 04239-2023-TCE-S4, donde señala que:

"(...) las bases integradas constituyen las reglas definitivas del procedimiento de selección y es en función de ellas que debe efectuarse la admisión, calificación y evaluación de las ofertas, quedando tanto las Entidades como los postores, sujetos a sus disposiciones"

Asimismo en, la Resolución del Tribunal de Contrataciones TCE N° 1950-2019-TCE-S2, que ha indicado claramente lo siguiente:

"(...) toda información contenida en la oferta debe ser objetiva, clara, precisa y congruente entre sí y debe encontrarse conforme con lo requerido en las Bases Integradas, a fin que el Comité de Selección pueda apreciar el real alcance de la misma y su idoneidad para satisfacer el requerimiento de la Entidad. Lo contrario, por los riesgos que genera, determinará que deba ser desestimada, más aún considerando que no es función del comité de selección interpretar el alcance de una oferta, esclarecer ambigüedades, precisar contradicciones o imprecisiones, sino aplicar las Bases Integradas y evaluar las ofertas en virtud a ellas, realizando un análisis integral que permita generar convicción de lo realmente ofertado (...)"

Continuando con la etapa de admisión por mayoría de voto del Comité de Selección, como se detalla a continuación:

Documentos	CONDICION	POSTOR 1	POSTOR 2	POSTOR 3
		ROSA EFE MODA S.A.C	PERU TE COSE S.A.C	CORPORACION TEXTIL MILAN S.R.L
d) Declaración jurada de datos del postor. (Anexo N° 1)	OBLIGATORIO	SI	SI	SI
e) Documento que acredite la representación de quien suscribe la oferta.	OBLIGATORIO	SI	SI	SI
f) Declaración jurada de acuerdo con el literal b) del artículo 52 del Reglamento (Anexo N° 2)	OBLIGATORIO	SI	SI	SI
d) Declaración jurada de cumplimiento de las Especificaciones Técnicas contenidas en el numeral 3.1 del Capítulo III de la presente sección. (Anexo N° 3)	OBLIGATORIO	SI	SI	SI
h) Una muestra de los uniformes	OBLIGATORIO	NO De conformidad a la Carta N° 030-2024/LMAS e Informe Técnico N° 006-2024-LMAS	SI De conformidad a la Carta N° 030-2024/LMAS e Informe Técnico N° 006-2024-LMAS	NO De conformidad a la Carta N° 030-2024/LMAS e Informe Técnico N° 006-2024-LMAS
f) Declaración jurada de plazo de entrega (Anexo N° 4)	OBLIGATORIO	SI	SI	SI
j) Promesa de consorcio con firmas legalizadas, de ser el caso, en la que se consigne los integrantes, el representante común, el domicilio común y las obligaciones a las que se compromete cada uno de los integrantes del consorcio, así como el porcentaje equivalente a dichas obligaciones. (Anexo N° 5)	OBLIGATORIO	No corresponde	No corresponde	No corresponde
h) El precio de la oferta en SOLES. Adjuntar obligatoriamente el Anexo N° 6.	OBLIGATORIO	SI S/ 483.000.00	SI S/ 483.055.60	SI S/ 439.240.00
ESTADO		No admitido	Admitido	No admitido

EVALUACION DE OFERTA:

La evaluación de las ofertas se realiza conforme a lo establecido en el artículo 74 del Reglamento de la Ley de Contrataciones del Estado:





"Año del Bicentenario, de la consolidación de nuestra Independencia, y de la
conmemoración de las heroicas batallas de Junín y Ayacucho"

Nº	Nombre o razón Social del Postor	Precio de su oferta	% del Valor Estimado S/483,099.08	PUNTAJE	PUNTAJE TOTAL	ESTADO
2	PERUTE COSE S.A.C	S/ 483,055.60	99.99%	100.00	100.00	Evaluable

CALIFICACION DE OFERTA:

Culminada la etapa de evaluación, se realiza la calificación de las ofertas conforme a lo establecido en los numerales 75.1 y 75.2 del artículo 75 del Reglamento de la Ley de Contrataciones y conforme lo señalado en el numeral 3.2 requisitos de calificación de los términos de referencia del capítulo III, según las bases integradas del presente procedimiento de selección:

REQUISITOS DE CALIFICACION		POSTORES	ESTADO
		PERUTE COSE S.A.C	
B	EXPERIENCIA DEL POSTOR EN LA ESPECIALIDAD	Cumple	Califica

ACUERDO ADOPTADO:

Los integrantes del **COMITÉ DE SELECCIÓN**, dan por aprobados los resultados de admisión, evaluación y calificación de las ofertas, de acuerdo con el análisis efectuado y a los cuadros adjuntos y que forman parte de esta acta.

Seguidamente los miembros de comité de selección (con un voto discrepante) acuerda lo siguiente:

PRIMERO: Otorgar la buena pro al postor **PERUTE COSE S.A.C** con **RUC Nº 20553932573**, correspondiente al procedimiento de selección **PROCEDIMIENTO DE SELECCIÓN LICITACIÓN PÚBLICA Nº 01-2024-GRA/CS - PRIMERA CONVOCATORIA PARA LA ADQUISICIÓN DE UNIFORMES PARA LOS TRABAJADORES (NOMBRADO, CAS, SENTENCIAS JUDICIALES Y MEDIDA CAUTELAR) DEL GOBIERNO REGIONAL DE ÁNCASH, CORRESPONDIENTE AL AÑO 2023**, con su oferta económica ascendente a **S/ 483,055.60 (CUATROCIENTOS OCHENTA Y TRES MIL CINCUENTA Y CINCO CON 60/100 SOLES)**.

Sin más puntos que tratar, se levanta este acto siendo las 12:30 horas firmando en señal de conformidad.

Presidente Titular
ABOG. PEÑARANDA LAREDO JAVIER FERNANDO

Primer Miembro Titular
ANAEL SEGUNDO LAFAX MAUTINO

Segundo Miembro Titular
JACKELINE JESICA TORRE CARRILLO

REG. DOC. : 2943543
REG. EXP. : 177 2985

INFORME N° 0694-2024-GRA-GRAD/SGRH

A : CPC. ERICK HUGO INCHICAQUE MEDINA
Gerente Regional de Administración
Gobierno Regional de Ancash

ASUNTO: REMITO INFORME DE RESULTADOS DE EVALUACION DE MUESTRAS PRESENTADAS
AL PROCESO DE LP N° 01-2024-GRA/CS

Ref. : a) Carta N°030-2024/LMAS
SISGEDO:2943420/1772985
b) Informe 13 N°013-2024-GRA/CS
SISGEDO:2940935/1771573

FECHA : Huaraz, 30 de Mayo de 2024.

Tengo el agrado de dirigirme a usted, en atención al documento de la referencia Carta N°030-2024/LMAS de fecha 30 de Mayo, en relación al Informe de resultados de EVALUACION DE LAS MUESTRAS PRESENTADAS POR LOS POSTORES AL PROCESO DE LICITACION PUBLICA N°01-2024-GRA/CS – PRIMERA CONVOCATORIA – ADQUISICION DE UNIFORMES – INVIERNO PARA LOS TRABAJADORES (NOMBRADO, CAS, SENTENCIAS JUDICIALES Y MEDIDA CAUTELAR) DEL GOBIERNO REGIONAL DE ANCASH, para lo cual se deriva el presente documento a su despacho con el fin de que se prosiga con el tramite respectivo.

Es cuanto informo a usted, para su conocimiento y trámite correspondiente.

Atentamente,

R E C I B I D O	GOBIERNO REGIONAL DE ANCASH GERENCIA REGIONAL DE ADMINISTRACIÓN MESA DE PARTES	
	31 MAYO 2024	
	Hora: 8:22	Firma: [Firma]
	Folio: 187	

GOBIERNO REGIONAL DE ANCASH
Gerencia Regional de Administración
Mag. Abog. Javier Fernando Peñaranda Laredo
SUB GERENTE DE RECURSOS HUMANOS

JFPL/SGRH
RSF/Área de Bienestar Soc.
C.p.
- Arch.
- Área de Bienestar Soc.

SEMPRE
Su atención confor
me sus competencias
30 MAYO 2024
REPUBLICA DEL PERU
GOBIERNO REGIONAL DE ANCASH
GERENCIA REGIONAL DE ADMINISTRACIÓN

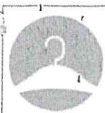

"Año del Bicentenario, de la consolidación de nuestra Independencia, y de la conmemoración de las heroicas batallas de Junín y Ayacucho"

CARTA N° 030-2024 / LMAS

Huaraz, 30 de mayo del 2024

2943420
1772985

SEÑORES:

SUBGERENCIA DE RECURSOS HUMANOS DEL GOBIERNO REGIONAL DE ANCASH
Atte. COMITÉ DE SELECCIÓN

Asunto: INFORME DE RESULTADOS DE LA EVALUACION DE MUESTRAS PRESENTADAS AL PROCESO. LP N° 01-2024-GRA/CS – Primera Convocatoria
"Adquisición de uniformes para los trabajadores (nombrado, cas, sentencias judiciales y medida cautelar) del gobierno regional de Ancash, correspondiente al año 2023."

Referencia: INFORME TECNICO N° 006-2024-LMAS

Estimados Señores:

Mediante la presente me es grato saludarle, y al mismo tiempo adjunto el informe realizado al proceso de la referencia de acuerdo al siguiente detalle:

- Lista de participantes en el proceso.
- Evaluación de muestras presentadas por los postores, verificación de las telas, verificación del diseño, verificación en la construcción de las prendas, ficha técnica respecto a telas, diseños, medidas, dimensiones, simetrías, costuras, acabados y avíos en general. acabados de las muestras.
- Informe técnico de la evaluación señalando las conformidades y no conformidades de las muestras respecto de la evaluación en el cumplimiento de las características técnicas respecto a telas, diseño, medidas, dimensiones, simetrías, costuras, acabados y avíos en general, acabados de las muestras.

El cual fue realizado; en las instalaciones del auditorio central del Gobierno Regional de Ancash, por el Consultor especialista textil, Bs. Ds. Lafaix Mautino Anaël segundo, Especialista en "Diseñador de modas", el cual avala el presente informe. bajo la supervisión del **COMITÉ DE SELECCIÓN** responsable del proceso

Sin otro en particular me suscribo a ustedes.

Atentamente,

ASE: SRP ROSARIO
ASUNTO: su elevación de
acuerdo a un
FECHA: 30/05/24



Anaël Lafaix Mautino
Especialista Textil

RECIBIDO
REGIÓN ANCASH
RECURSOS HUMANOS
30 MAYO 2024
Hora: 16:41 N° 318-10
Firma: [Signature] N° Folios: 182

Lima, 30 de mayo del 2024

INFORME TECNICO N° 006-2024-LMAS

A : SEÑORES
GOBIERNO REGIONAL DE ANCASH

ATENCION : ABOG. PEÑARANDA LAREDO JAVIER FERNANDO.
Subgerencia De Recursos Humanos

ESP TEXTIL : Bs. DS. LAFAIX MAUTINO ANAEL SEGUNDO

ASUNTO : **INFORME DE LOS RESULTADOS DE EVALUACIÓN DE MUESTRAS PRESENTADAS AL PROCESO LP N° 01-2024-GRA/CS – Primera Convocatoria**
"Adquisición de uniformes para los trabajadores (nombrado, cas, sentencias judiciales y medida cautelar) del gobierno regional de Ancash, correspondiente al año 2023."

REFERENCIAS: **INFORME N° 13-2024- GRA/CS**

Estimados Srs.

Sirva la presente para saludarlos y al mismo tiempo presentar el informe técnico de resultados de la evaluación realizada a las muestras del proceso

LP N° 01-2024-GRA/CS – Primera Convocatoria
"Adquisición de uniformes para los trabajadores (nombrado, cas, sentencias judiciales y medida cautelar) del gobierno regional de Ancash, correspondiente al año 2023."

La evaluación se lleva en concordancia al **INFORME N° 13-2024- GRA/CS** a cabo como parte del **orden de servicio N° 0000259 (primer entregable)**, asignada a mi persona. Esta evaluación busca verificar el cumplimiento de las **especificaciones técnicas de las muestras presentadas por los postores al proceso de selección.**

Sin otro en particular, me suscribo de ustedes.

Atentamente.,

Anael Lafaix Mautino
Especialista Textil

"Año del Bicentenario, de la consolidación de nuestra Independencia, y de la conmemoración de las heroicas batallas de Junín y Ayacucho"

I. PROCEDIMIENTO:

- a. Revisar la confección de las prendas, si estén de acuerdo a las especificaciones técnicas exigidas en las bases.
- b. Verificar medidas, acabados, detalles de simetría y armonía de sus partes, costuras, ensanches y formas, siendo necesario para ello desarmar parcialmente la prenda o según la necesidad y especialidad.
- c. De existir contracción entre el mismo texto y/o gráfico y de no existir consulta y/o la respuesta a la consulta sea ambigua y/o poco clara, esta no será motivo de observancia.
- d. Tomar nota de las observaciones y/o diferencias encontradas en la revisión de las prendas.

II. DESARROLLO DE SERVICIO:

El servicio se ha realizado en las instalaciones del auditorio central del Gobierno Regional de Ancash y bajo la supervisión del **COMITÉ DE SELECCIÓN** responsable del proceso.

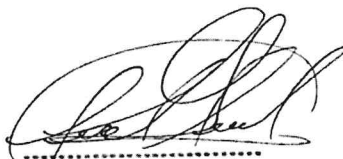

Anael Lafaix Mautino
Especialista Textil

"Año del Bicentenario, de la consolidación de nuestra Independencia, y de la conmemoración de las heroicas batallas de Junín y Ayacucho"



INFORME N° 13 - 2024 - GRA/CS

Exp: 2940935
ExpR: 1771573

AL : ABOG. PEÑARANDA LAREDO JAVIER FERNANDO
Sub Gerencia de Recursos Humanos

DE : **Comité de Selección**
LICITACIÓN PÚBLICA N° 01-2024-GRA/CS - PRIMERA CONVOCATORIA

ASUNTO : Solicitamos apoyo para la revisión de la oferta presentada por los postores

FECHA : Huaraz, 29 MAY 2024

Es grato dirigirme a Usted, para saludarlo cordialmente; y a la vez remitirle las ofertas presentada por los postores, como se detalla a continuación:

Documentos	CONDICION	POSTOR 1	POSTOR 2	POSTOR 3
		ROSA EFE MODA S.A.C	PERU TE COSE S.A.C	CORPORACION TEXTIL MILAN S.R.L
e) Una muestra de los uniformes	OBLIGATORIO	Corresponde al Especialista Textil	Corresponde al Especialista Textil	Corresponde al Especialista Textil
1. Presentación de Muestras, se presentaran en mesa de partes de la sede central del Gobierno Regional de Ancash cito en el campamento Vichay S/N Independencia - Huaraz un día antes a la presentación de propuestas de acuerdo al cronograma: en el horario de 08:00 a 13:00 y de 14:00 a 17:00 horas, debiendo estar confeccionados estrictamente de acuerdo a las Especificaciones Técnicas solicitadas, caso contrario, se considerará como no presentada, teniendo presente que el postor que no presente dichas muestras en la fecha, no podrá participar en la presentación de la Propuesta.		* 02 Porta ternos para Dama y caballero embalados. Sisguedo N° 2936319/1768966 Fecha: 27/05/2024 Hora:11:38	* 01 Porta terno para Dama embalado. Sisguedo N° 2937673/1768527 Fecha: 27/05/2024 Hora:09:11 * 01 Porta terno para Caballero embalado. Sisguedo N° 2935708/1768543 Fecha: 27/05/2024 Hora:09:22	* 02 Porta ternos para Dama y caballero embalados. Sisguedo N° 2937357/1769563 Fecha: 27/05/2024 Hora:16:11
d) Declaración jurada de cumplimiento de las Especificaciones Técnicas contenidas en el numeral 3.1 del Capítulo III de la presente sección. (Anexo N° 3)	OBLIGATORIO			

En concordancia con lo dispuesto en el artículo 16 de la Ley, el numeral 29.1 del artículo 29 del Reglamento de la Ley de contrataciones del Estado¹ establece que el requerimiento se encuentra conformado por las Especificaciones Técnicas, los Términos de Referencia o el Expediente Técnico de Obra, según corresponda al objeto de la contratación, así como por las condiciones en las que se debe ejecutar la prestación, precisándose que el requerimiento debe incluir también los requisitos de calificación que se consideren necesarios.

¹ El numeral 29.1 del artículo 29 del Reglamento establece que "Las especificaciones técnicas, los términos de referencia o el expediente técnico de obra, que integran el requerimiento, contienen la descripción objetiva y precisa de las características y/o requisitos funcionales relevantes para cumplir la finalidad pública de la contratación, y las condiciones en las que se ejecuta, incluyendo obligaciones de levantamiento digital de información y tecnologías de posicionamiento espacial tales como la georreferenciación, en obras y consultorias de obras. El requerimiento incluye, además, los requisitos de calificación que se consideren necesarios."

Campamento Vichay S/N – Independencia - Huaraz

TEL. 043-425716

PAGE: SRA ROSARIO

ASUNTO: Su citacion de acuerdo a reunión

FECHA: 29/05/2024

	GOBIERNO REGIONAL DE ÁNCASH	COMITÉ DE SELECCIÓN
---	--------------------------------	---------------------

"Año del Bicentenario, de la consolidación de nuestra Independencia, y de la conmemoración de las heroicas batallas de Junín y Ayacucho"

Asimismo, la OPINIÓN N° 002-2020/DTN, señala que: "En consecuencia, **el área usuaria es la dependencia que cuenta con los conocimientos técnicos necesarios para definir las características técnicas de los bienes**, servicios y obras que se habrán de contratar. Por tal razón, de acuerdo con el numeral 8.6. del artículo 8 del Reglamento, el área usuaria es la responsable de la adecuada formulación del requerimiento".

Por lo que, de conformidad al numeral 46.4. del artículo 46 del Reglamento de la Ley de Contrataciones del Estado N° 30225, donde establece que: "Durante el desempeño de su encargo, el comité de selección está facultado para solicitar el apoyo que requiera de las dependencias o áreas pertinentes de la Entidad, las que están obligadas a brindarlo bajo responsabilidad". Solicitamos apoyo para la revisión de las ofertas presentadas por los postores, conforme a lo establecido en literal e) del numeral 2.1.1. Documentación de presentación obligatoria de las bases integradas y pagina 48 de las Especificaciones Técnicas remitidas por el área usuaria.

Es cuanto informamos para su trámite correspondiente.

Atentamente,

SANCHEZ DE FIGUEROA ROSARIO MIGUELINA
Presidente Suplente

177



"Año de la unidad, la paz y el desarrollo"

ACTA DE APERTURA Y ADMISION

PROCEDIMIENTO DE SELECCIÓN LICITACIÓN PÚBLICA Nº 01-2024-GRA/CS – PRIMERA CONVOCATORIA PARA LA ADQUISICIÓN DE UNIFORMES PARA LOS TRABAJADORES (NOMBRADO, CAS, SENTENCIAS JUDICIALES Y MEDIDA CAUTELAR) DEL GOBIERNO REGIONAL DE ANCASH, CORRESPONDIENTE AL AÑO 2023

En la oficina del Auditorio Central del Gobierno Regional de Ancash, a los 29 días del mes de mayo de 2024, siendo las 09:30, se reunió el Comité de Selección designado mediante formato 04 Nº 034- 2024- GRA/GRAD, de fecha 09 de abril de 2024, encargado de la preparación, conducción y realización del **PROCEDIMIENTO DE SELECCIÓN LICITACIÓN PÚBLICA Nº 01-2024-GRA/CS – PRIMERA CONVOCATORIA PARA LA ADQUISICIÓN DE UNIFORMES PARA LOS TRABAJADORES (NOMBRADO, CAS, SENTENCIAS JUDICIALES Y MEDIDA CAUTELAR) DEL GOBIERNO REGIONAL DE ANCASH, CORRESPONDIENTE AL AÑO 2023**, a fin de llevar a cabo la apertura, admisión, evaluación, calificación de ofertas y otorgamiento de la buena pro. En este contexto los integrantes del comité de selección son:

Presidente Suplente

SANCHEZ DE FIGUEROA ROSARIO MIGUELINA

Primer Miembro Titular

ANAEL SEGUNDO LAFAIX MAUTINO

Segundo Miembro Titular

JACKELINE JESICA TORRE CARRILLO

Recibido
ANAEL S LAFAIX MAUTINO

Acto seguido se inicia con la verificación del registro de participantes realizados de forma electrónica por el SEACE, siendo los siguientes:

Nro.	Tipo proveedor	RUC/Código	Nombre o Razón Social	Fecha de registro en el procedimiento	Estado
1	Proveedor con RUC	20505687419	T & S S.A.C. PROMOTORES-PUBLICISTAS	2024-04-11 12:03:16.0	Válido
2	Proveedor con RUC	20610572091	INVERSIONES NEXHUB BERTONOLI E.I.R.L.	2024-04-11 20:58:32.0	Válido
3	Proveedor con RUC	20536593145	CREACIONES EVER S.A.C.	2024-04-11 21:06:40.0	Válido
4	Proveedor con RUC	20537916380	LESE 6 S.A.C.	2024-04-11 22:00:12.0	Válido
5	Proveedor con RUC	20607778125	CASALINA 6 CIA E.I.R.L.	2024-04-11 22:28:01.0	Válido
6	Proveedor con RUC	20609483734	CORPORACION NUÑEZ GROUP S.A.C.	2024-04-12 06:56:24.0	Válido
7	Proveedor con RUC	20602731996	INVERSIONES E' D & D S.A.C.	2024-04-12 09:26:17.0	Válido
8	Proveedor con RUC	10064090114	CABREJOS POVIS HENRRY RONAL	2024-04-12 09:52:46.0	Válido
9	Proveedor con RUC	20610239171	SOLUCIONES YOSANG S.A.C.	2024-04-13 10:02:57.0	Válido

176

	GOBIERNO REGIONAL DE ÁNCASH	COMITÉ DE SELECCIÓN
---	--------------------------------	---------------------

"Año de la unidad, la paz y el desarrollo"

10	Proveedor con RUC	20501842347	INDUSTRIAS MIXTAS DE APOYO LOGISTICO SOCIEDAD ANONIMA - INDUSTRIAS MIXTAS DE APOYO LOGISTICO S.A.	2024-04-13 11:22:47.0	Válido
11	Proveedor con RUC	20603032480	CORPORACION TEXTIL MILAN S.R.L.	2024-04-15 18:23:41.0	Válido
12	Proveedor con RUC	20544987136	LOGISTICA EMPRESARIAL A & A E.I.R.L.	2024-04-16 12:02:04.0	Válido
13	Proveedor con RUC	20553932573	PERU TE COSE S.A.C.	2024-04-16 14:47:39.0	Válido
14	Proveedor con RUC	10706937931	LA ROSA BARDALES ADRIANO SEBASTIAN	2024-04-17 11:35:31.0	Válido
15	Proveedor con RUC	20604943362	BLACK DIAMOND INDUSTRIAL S.A.C.	2024-04-17 18:24:07.0	Válido
16	Proveedor con RUC	20219246791	ESPLENDOR REPRESENTACIONES SOCIEDAD DE RESPONSABILIDAD LIMITADA - ESPLENDOR S.R.L.TDA	2024-04-18 09:26:19.0	Válido
17	Proveedor con RUC	20562654063	CORPORACION CRUZ TEXTIL S.A.C - CORCRUTEX S.A.C	2024-04-18 16:43:22.0	Válido
18	Proveedor con RUC	20518952073	COMERCIAL ELECTRO NIETSA EIRL	2024-04-19 09:05:48.0	Válido
19	Proveedor con RUC	20601494249	Q'DRI WARACA SOCIEDAD ANONIMA CERRADA	2024-04-21 08:28:22.0	Válido
20	Proveedor con RUC	20535905194	TRAJES FONTENLA SOCIEDAD ANONIMA CERRADA	2024-04-26 10:45:46.0	Válido
21	Proveedor con RUC	10436970876	CARDENAS GAMBOA CLARIZA	2024-04-26 10:46:57.0	Válido
22	Proveedor con RUC	20546876722	CORPORACION CRIMOC SOCIEDAD ANONIMA CERRADA - CORPORACION CRIMOC S.A.C.	2024-04-26 15:56:02.0	Válido
23	Proveedor con RUC	20128232584	TERNOS MONETT S.A.	2024-04-30 09:39:42.0	Válido
24	Proveedor con RUC	20510089368	ROSA EFE MODA S.A.C.	2024-05-06 15:36:18.0	Válido
25	Proveedor con RUC	20445424391	EMPRESA DE SERVICIOS MULTIPLES GC E.I.R.L.	2024-05-07 12:29:57.0	Válido
26	Proveedor con RUC	20101015492	JORGE PEÑA S A JORPESA	2024-05-10 15:36:16.0	Válido
27	Proveedor con RUC	20537209861	COSTANERA TEXTIL S.A.C	2024-05-16 14:02:13.0	Válido
28	Proveedor con RUC	20454137214	ARTE & TEXTIL SOCIEDAD ANONIMA CERRADA	2024-05-16 15:25:32.0	Válido
29	Proveedor con RUC	20341191476	CONSORCIO CAROLINA S.A.C.	2024-05-16 15:32:45.0	Válido



GOBIERNO REGIONAL DE
ÁNCASH

COMITÉ DE SELECCIÓN

"Año de la unidad, la paz y el desarrollo"

30	Proveedor con RUC	20449391854	INDUMET CONTRATISTAS GENERALES S.C.R.L.	2024-05-20 21:14:02.0	Válido
31	Proveedor con RUC	20600495152	DI FRANZO CORPORATION SOCIEDAD ANONIMA CERRADA - DI FRANZO CORPORATION S.A.C.	2024-05-23 11:20:21.0	Válido

De la misma forma se procedió a abrir el reporte del SEACE referente a la presentación de ofertas, siendo el siguiente postor:

Presentación de ofertas/expresión de interés

Entidad convocante : GOBIERNO REGIONAL DE ANCASH - SEDE CENTRAL
Nomenclatura : LP-SM-1-2024-GRA/CS-1
Nro. de convocatoria : 1
Objeto de contratación : Bien
Descripción del objeto : ADQUISICIÓN DE UNIFORMES PARA LOS TRABAJADORES (NOMBRADO, CAS, SENTENCIAS JUDICIALES Y MEDIDA CAUTELAR) DEL GOBIERNO REGIONAL DE ANCASH, CORRESPONDIENTE AL AÑO 2023

Nro. ítem	Descripción del ítem			
RUC / Código	Nombre o Razón Social	Fecha Presentación	Hora Presentación	Forma de presentación
1	ADQUISICIÓN DE UNIFORMES PARA LOS TRABAJADORES (NOMBRADO, CAS, SENTENCIAS JUDICIALES Y MEDIDA CAUTELAR) DEL GOBIERNO REGIONAL DE ANCASH, CORRESPONDIENTE AL AÑO 2023			
20510089368	ROSA EFE MODA S.A.C.	28/05/2024	22:09:24	Electronico
20553932573	PERU TE COSE S.A.C.	28/05/2024	22:37:21	Electronico
20603032480	CORPORACION TEXTIL MILAN S.R.L.	28/05/2024	23:41:52	Electronico

Acto seguido, se informa que la Sub Gerencia de Recursos Humanos hizo entrega de las muestras de los uniformes presentados al Comité de Selección el día 29 de mayo de 2024 a horas 09:40, por lo que de conformidad al literal e) del numeral 2.1.1. Documentación de presentación obligatoria de las bases integradas, se verifica los requisitos de admisión como se muestra a continuación:

Documentos	CONDICION	POSTOR 1	POSTOR 2	POSTOR 3
		ROSA EFE MODA S.A.C	PERU TE COSE S.A.C	CORPORACION TEXTIL MILAN S.R.L
a) Declaración jurada de datos del postor. (Anexo Nº 1)	OBLIGATORIO	SI	SI	SI
b) Documento que acredite la representación de quien suscribe la oferta.	OBLIGATORIO	SI	SI	SI
c) Declaración jurada de acuerdo con el literal b) del artículo 52 del Reglamento (Anexo Nº 2)	OBLIGATORIO	SI	SI	SI
e) Una muestra de los uniformes	OBLIGATORIO	Corresponde al Especialista Textil	Corresponde al Especialista Textil	Corresponde al Especialista Textil
i. Presentación de Muestras, se presentaran en mesa de partes de la sede central del Gobierno Regional de Ancash cito en el campamento Vichay S/N Independencia - Huaraz un día antes a la presentación de propuestas de acuerdo al cronograma; en el horario de 08:00 a 13:00 y de 14:00 a 17:00 horas, debiendo estar confeccionados estrictamente de acuerdo a las Especificaciones Técnicas solicitadas, caso contrario, se considerará como no presentada, teniendo presente que el postor que no presente dichas muestras en la fecha, no podrá participar en la presentación de la Propuesta.		* 02 Porta ternos para Dama y caballero embalados. Sisguedo Nº 2936319/1768966 Fecha: 27/05/2024 Hora:11:38	* 01 Porta terno para Dama embalado. Sisguedo Nº 2937673/1768527 Fecha: 27/05/2024 Hora:09:11 * 01 Porta terno para Caballero embalado. Sisguedo Nº 2935708/1768543 Fecha: 27/05/2024 Hora:09:22	* 02 Porta ternos para Dama y caballero embalados. Sisguedo Nº 2937357/1769563 Fecha: 27/05/2024 Hora:16:11
d) Declaración jurada de cumplimiento de las Especificaciones Técnicas contenidas en el numeral 3.1 del Capítulo III de la presente sección. (Anexo Nº 3)	OBLIGATORIO	=====	=====	=====
f) Declaración jurada de plazo de entrega (Anexo Nº 4)	OBLIGATORIO	=====	=====	=====

"Año de la unidad, la paz y el desarrollo"

h) Promesa de consorcio con firmas legalizadas, de ser el caso, en la que se consigne los integrantes, el representante común, el domicilio común y las obligaciones a las que se compromete cada uno de los integrantes del consorcio así como el porcentaje equivalente a dichas obligaciones. (Anexo N° 5)	OBLIGATORIO	=====	=====	=====
h) El precio de la oferta en SOLES. Adjuntar obligatoriamente el Anexo N° 6.	OBLIGATORIO	=====	=====	=====
ESTADO		Suspendido	Suspendido	Suspendido

El Comité de selección por unanimidad suspende la etapa de admisión, de conformidad al numeral 46.4. del artículo 46 del Reglamento de la Ley de Contrataciones del Estado N° 30225, donde establece que: *"Durante el desempeño de su encargo, el comité de selección está facultado para solicitar el apoyo que requiera de las dependencias o áreas pertinentes de la Entidad, las que están obligadas a brindarlo bajo responsabilidad"*, por lo que se deriva las muestras de los uniformes a la Sub Gerencia de Recursos (área usuaria) que cuenta con un Especialista Textil con conocimiento técnico en el objeto de la convocatoria, para que realice la revisión de conformidad a lo establecido en literal e) del numeral 2.1.1. Documentación de presentación obligatoria de las bases integradas y pagina 48 de las Especificaciones Técnicas remitidas por el área usuaria.

Se informa que la siguiente sesión se realizará cuando el Especialista Textil, remita la respuesta de la revisión realizada, el cual será comunicado por el presidente del comité de selección.

Sin más puntos que tratar, se levanta este acto siendo las 10:45 horas firmando en señal de conformidad.



Presidente Suplente
SANCHEZ DE FIGUEROA ROSARIO MIGUELINA



Primer Miembro Titular
ANAEL SEGUNDO LAFAX MAUTINO



Segundo Miembro Titular
JACKELINE JESICA TORRE CARRILLO

"Año del Bicentenario, de la consolidación de nuestra Independencia, y de la conmemoración de las heroicas batallas de Junín y Ayacucho"

METODOLOGIA DE EVALUACION PARA LOS UNIFORMES:

La metodología que se utilizará es el método de la observación para lo cual se realizará la Identificación de los participantes del proceso de selección y se separará las muestras en el orden correspondiente a la relación y el Sub ítem a calificar a fin de verificar la composición de la tela principal, materiales y/o insumos complementarios, confección, según las Especificaciones Técnicas y/o Requerimientos Técnicos Mínimos, exigidas en las Bases Administrativas, y de ser necesario para ello el uso de los siguientes instrumento.

Con los instrumentos se procederá a verificar el cumplimiento de las especificaciones técnicas de la tela, sólo ante una evidente diferencia en cuanto a los tejidos o avíos, serán enviados a un laboratorio certificado y en caso de creerlo necesario

Metodología para la evaluación de las muestras:

1. Se tendrá en cuenta el tipo de tela y color;
 2. Se tendrá en cuenta el acabado; CALIDAD
 3. Se tendrá en cuenta el diseño; y, confección
 4. Otras inscripciones que se establecen en los documentos que contiene las especificaciones técnicas de uniformes administrativos.
 5. Informe Técnico de evaluación por el Experto Textil,
- La metodología que se utilizará es el método de la observación para lo cual se realizará la identificación de los participantes del proceso de selección y se separará las muestras en el orden correspondiente a la relación del ítem a calificar a fin de verificar la composición de la tela principal, materiales y/o insumos complementarios, confección, según las Especificaciones Técnicas y/o Requerimientos Técnicos Mínimos, exigidas en las bases, siendo necesario para ello el uso de los siguientes instrumentos:

- ✓ 01 lupa cuenta hilos para determinar la densidad (cantidad) de hilos en la urdimbre y trama de la tela para verificar los aspectos físicos de las fibras de hilados que componen el tejido en la urdimbre y trama
- ✓ 01 muestrario de hilos: para comparar y aproximar el título del hilado que constituyen la tela.
- ✓ 01 encendedor para identificar las fibras naturales y sintéticas. (poliéster, algodón, lana o mezclas)
- ✓ 01 piqueta para descoser las prendas y evaluar el interior de la prenda cuando sea necesario.
- ✓ 01 cinta métrica flexible y reglas rígidas de acero inoxidable para determinar las medidas de las partes de la prenda.
- ✓ 01 transportador metálico para medir grados de inclinación requeridos.
- ✓ 01 calibrador para verificar la medida exacta cuando se requiera.
- ✓ 01 marcador de tela para marcar los incumplimientos de encontrarlos.
- ✓ 01 cámara digital para registrar detalles resaltantes de alguna falla.
- ✓ 01 computadora portátil para elaborar el informe técnico de evaluación, de ser el caso.

Anael S. Lafaix Mautino
Especialista Textil

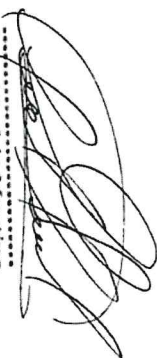

Anael S. Lafaix Mautino
Especialista Textil



"Año del Bicentenario, de la consolidación de nuestra Independencia, y de la conmemoración de las heroicas batallas de Junín y Ayacucho"

- Los mecanismos o pruebas a los que serán sometidos las muestras para determinar el cumplimiento y las características técnicas son los siguientes: Con los instrumentos anteriores se procederá a verificar el cumplimiento de las especificaciones técnicas de la tela, debiendo precisar que sólo ante una evidente diferencia en cuanto a los tejidos, serán enviados a un laboratorio certificado y en caso de creerlo necesario se podrán aplicar las siguientes pruebas adicionales:

PRUEBAS	NORMA
DETERMINACION DEL PESO DEL TEJIDO	ASTM D 3776
CONTEO DE HILOS - TEJIDO PLANO	ASTM D 3775 / ISO 7211, Parte 2
DETERMINACION DEL TITULO DE HILADO EN MUESTRAS DE TEJIDOS	ASTM D 1059
TIPO DE TELA O TEJIDO	METODO VISUAL Y FOTOGRAFICO
EVALUACION VISUAL : APARIENCIA DEL TEJIDO	AATCC 124
EVALUACION VISUAL : PILOSIDAD / PELUSAS	REPLICAS FOTOGRAFICAS.

(*) Las normas técnicas son utilizadas en los laboratorios especializados y certificados por INDECOPI, para la verificación de los materiales que son observados en el proceso de evaluación técnica de las muestras, si el caso lo amerita.

- En la revisión de la confección, se detalla a través del texto y diseños de las Requerimientos Técnicos Mínimos / Especificaciones Técnicas, a ser verificados por cada prenda y sus partes, para las cuales se emplearán los instrumentos descritos en la sección anterior.

PRUEBAS FISICAS	PROCEDIMIENTO
VERIFICACIÓN DEL MODELO	VISUAL
RESISTENCIA DE LAS COSTURAS	INTERNO
PRUEBA DE OPERATIVIDAD – EL CERRAR Y ELABRIR DEL CIERRE	INTERNO
EVALUACION DE MEDIDAS DE LAS PRENDAS, PORMEDIO DE CALIBRADOR, CINTA DE MATERIAL FLEXIBLE Y REGLA DE ACERO DE ACUERDO AL CONTORNO DE PRENDAS.	INTERNO
EVALUACION DE LAS PUNTADAS POR CENTIMETRO Y TIPO DE COSTURAS, MEDIANTE LUPA DE ALTA RESOLUCIÓN Y MUESTRARIO DE CONFORMIDAD O NO CONFORMIDAD MEDIANTE LA TOMA PARCIAL DE MUESTRA DE LA PRENDA, JUNTOA FOTO DIGITAL.	INTERNO

Anael S. Lafaix Mautino
Especialista Textil

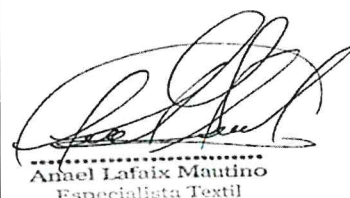
Anael Lafaix Mautino
Especialista Textil

La actividad antes mencionada es utilizando el marco de las Normas Técnicas Peruanas (NTP) – INDECOPI, del "Catálogo Especializado de Confecciones de Uniformes y Artículos de Cuero" y son lassiguientes:

"Año del Bicentenario, de la consolidación de nuestra Independencia, y de la conmemoración de las heroicas batallas de Junín y Ayacucho"

NORMA TECNICA PERUANA DE VESTUARIO:

ICS 61.020 VESTUARIO. CODIGO: NTP ISO 3635:2006; NTP ISO 3758:2009; NTP231.077:1975; NTP 231.087:1977; NTP 31.088:1978; TP 231.085:1977; NTP 243.003:1984; NTP 243.002:1984; NTP 243.044:1984; NTP 243.006:1984; NTP 243.004:1984; NTP 243.007:1985; NTP 243.014:1985; NTP 243.015:1985.

GRAFICO 1

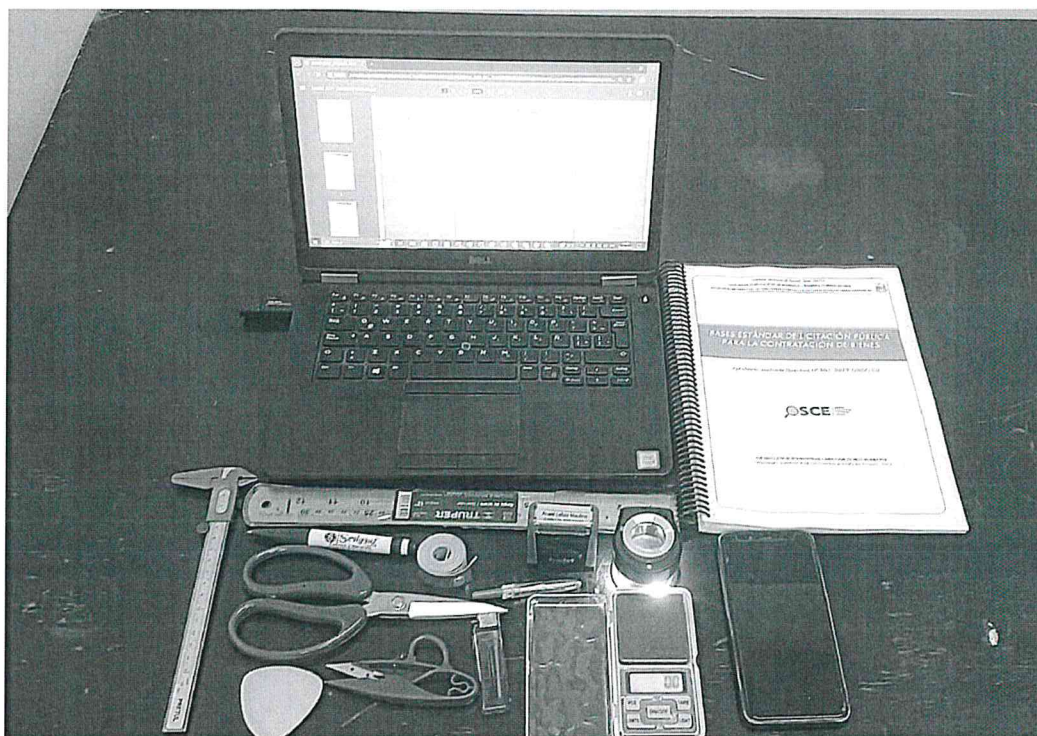

.....
Anael S. Lafaix Mautino
Especialista Textil

.....
Anael Lafaix Mautino
Especialista Textil

"Año del Bicentenario, de la consolidación de nuestra Independencia, y de la conmemoración de las heroicas batallas de Junín y Ayacucho"

RESUMEN DE RESULTADOS

ALCANCES Y DESCRIPCIÓN DEL BIEN A CONTRATAR

5.1. CARACTERÍSTICAS TÉCNICAS.

ITEM	DESCRIPCIÓN	POSTOR 1	RESULTADOS
01	TERNO DE CASIMIR PARA CABALLERO Uniforme de caballeros que consta de: 01 saco de vestir 02 pantalones 02 camisas 02 corbatas	ROSA EFE MODA S.A.C	NO CUMPLE CON EE.TT DE BASES INTEGRADAS
02	TERNO SASTRE DE CASIMIR PARA DAMA Uniforme de damas que consta de: 01 saco de vestir 01 chaleco 02 pantalones 02 blusas	ROSA EFE MODA S.A.C	NO CUMPLE CON EE.TT DE BASES INTEGRADAS

ALCANCES Y DESCRIPCIÓN DEL BIEN A CONTRATAR

CARACTERÍSTICAS TÉCNICAS.

ITEM	DESCRIPCIÓN	POSTOR 2	RESULTADOS
01	TERNO DE CASIMIR PARA CABALLERO Uniforme de caballeros que consta de: 01 saco de vestir 02 pantalones 02 camisas 02 corbatas	PERU TE COSE S.A.C	CUMPLE CON EE.TT DE BASES INTEGRADAS
02	TERNO SASTRE DE CASIMIR PARA DAMA Uniforme de damas que consta de: 01 saco de vestir 01 chaleco 02 pantalones 02 blusas	PERU TE COSE S.A.C	CUMPLE CON EE.TT DE BASES INTEGRADAS



Anael S. Lafaix Mautino
Especialista Textil



Anael Lafaix Mautino
Especialista Textil

"Año del Bicentenario, de la consolidación de nuestra Independencia, y de la conmemoración de las heroicas batallas de Junín y Ayacucho"

ALCANCES Y DESCRIPCIÓN DEL BIEN A CONTRATAR

5.1. CARACTERÍSTICAS TÉCNICAS.

ITEM	DESCRIPCIÓN	POSTOR 3	RESULTADOS
01	TERNO DE CASIMIR PARA CABALLERO Uniforme de caballeros que consta de: 01 saco de vestir 02 pantalones 02 camisas 02 corbatas	CORPORACIÓN TEXTIL MILAN S.R.L	NO CUMPLE CON EE.TT DE BASES INTEGRADAS
02	TERNO SASTRE DE CASIMIR PARA DAMA Uniforme de damas que consta de: 01 saco de vestir 01 chaleco 02 pantalones 02 blusas	CORPORACIÓN TEXTIL MILAN S.R.L	NO CUMPLE CON EE.TT DE BASES INTEGRADAS



Anael S. Lafaix Mautino
Especialista Textil



Anael Lafaix Mautino
Especialista Textil

"Año del Bicentenario, de la consolidación de nuestra Independencia, y de la conmemoración de las heroicas batallas de Junín y Ayacucho"

CARACTERÍSTICAS Y ESPECIFICACIONES TÉCNICAS DE LOS BIENES

I. ESPECIFICACIONES TECNICAS DE MATERIALES Y/O INSUMOS TERNO DE CASIMIR PARA CABALLERO (SACO Y PANTALON)

DESCRIPCION	CARACTERISTICA TECNICA
TIPO DE TEJIDO	CASIMIR TOUCH FINISH.
ARTICULO	1743
COMPOSICION URDIEMBRE: TRAMA:	100% LANA
ANCHO ENTRE ORILLOS (cm.)	150 CMS \pm 3 CMS.
PESO (gr./mt. lineal) (ASTM D-3776)	400 \pm 5% (Incluido Orillos).
PESO (gr./mt.2) (ASTM D-3776)	266 \pm 5%.
ARMADURA	SARGA 2/2.
TITULO DEL HILADO (ASTM-1059): URDIEMBRE: TRAMA:	Nm 2/48 \pm 5%. Nm 2/48 \pm 5%.
DENSIDAD (N° de Hilos/cm.) (ASTM D-3775): URDIEMBRE: TRAMA:	30.25 \pm 2 hilos 25.25 \pm 2 hilos
PERDIDA DE PESO AL LAVADO	-2%
ESTABILIDAD DIMENSIONAL (AATCC-135): URDIEMBRE: TRAMA:	-1.5% Máximo -1.0% Máximo.
TIPO DE TEÑIDO	Teñido en Hilo
SOLIDEZ DEL COLOR: A la luz (AATCC-16) Al sudor ácido (AATCC-15): Al sudor alcalino (AATCC-15): Al frote seco (AATCC-8): Al frote húmedo (AATCC-8): Al lavado en seco (AATCC-132):	3.5 Mínimo. 3.5 Mínimo. 3.5 Mínimo. 4.0 Mínimo. 3.5 Mínimo. 4.0 Mínimo.
ACABADO	Termofijado y Decatizado.



.....
Anael S. Lafaix Mautino
Especialista Textil



.....
Anael Lafaix Mautino
Especialista Textil

167

"Año del Bicentenario, de la consolidación de nuestra Independencia, y de la conmemoración de las heroicas batallas de Junín y Ayacucho"

II. CONFECCION DE UNIFORMES DE CABALLERO:

a) TERNO PARA VARON (SACO CAMISA Y PANTALON)

ITEM N°01 UNIFORME PARA VARONES		
POSTOR 1	ROSA EFE MODA S.A.C	
PROCESO	LP N° 01-2024-GRA/CS – Primera Convocatoria	
PRENDA	TERNO (SACO)	
DESCRIPCION	OBSERVACIONES	RESULTADO
MODELO	Cumple según EE.TT	CUMPLE
CONFECCION	Cumple según EE.TT	CUMPLE
1.- CUELLO	Cumple según EE.TT	CUMPLE
2.-PRESILLA COLGADOR	Cumple según EE.TT	CUMPLE
3.-DELANTERO IZQUIERDO (PARTE EXTERNA):.	Cumple según EE.TT	CUMPLE
4.-BOLSILLO CARTERA:	Cumple según EE.TT	CUMPLE
5.-OJALES DELANTEROS:	Cumple según EE.TT	CUMPLE
6.- BOLSILLO INFERIOR DERECHO TIPO OJAL	Cumple según EE.TT	CUMPLE
7.- DELANTERO IZQUIERDO (INTERIOR FORRO):	Cumple según EE.TT	NO CUMPLE
8.- SUPERIOR- PORTA DOCUMENTOS:	Cumple según EE.TT	NO CUMPLE
9.- PORTA LAPICERO:..	Cumple según EE.TT	CUMPLE
10.-CIGARRERA:	Cumple según EE.TT	CUMPLE
11.-DELANTERO DERECHO (PARTE EXTERNA):	Cumple según EE.TT	CUMPLE
12.-BOTONES DELANTEROS:..	Cumple según EE.TT	CUMPLE

Anael S. Lafaix Mautino
Especialista Textil

Anael S. Lafaix Mautino
Especialista Textil

166

"Año del Bicentenario, de la consolidación de nuestra Independencia, y de la conmemoración de las heroicas batallas de Junín y Ayacucho"

13 y 14.- BOLSILLO INFERIOR IZQUIERDO TIPO OJAL:	Cumple según EE.TT	CUMPLE
15.-DELANTERO DERECHO (INTERIOR FORRO):	Cumple según EE.TT	CUMPLE
16.-SUPERIOR- PORTA DOCUMENTOS:	Cumple según EE.TT	NO CUMPLE
18.-PLASTÓN:	Cumple según EE.TT	CUMPLE
19.-VUELTA:	Cumple según EE.TT	CUMPLE
20.-SOLAPA:	Cumple según EE.TT	CUMPLE
21.- COSTADILLO:	Cumple según EE.TT	CUMPLE
22.- ESPALDA:	Cumple según EE.TT	CUMPLE
23.- FORRO DE ESPALDA:	Cumple según EE.TT	CUMPLE
24.-ABERTURA POSTERIOR:	Cumple según EE.TT	CUMPLE
25.-MANGAS:	Cumple según EE.TT	CUMPLE
26.-BASTA Y MARTILLO DE MANGA:	Cumple según EE.TT	CUMPLE
27.-CABEZA DE MANGA:	Cumple según EE.TT	CUMPLE
28.-HOMBROS:	Cumple según EE.TT	CUMPLE
29.-SISA:	Cumple según EE.TT	CUMPLE
30.-BASTA DE SACO:	Cumple según EE.TT	CUMPLE
COSTURAS	Cumple según EE.TT	CUMPLE
FUSIONABLES:	Cumple según EE.TT	CUMPLE
ENTRETELA TEJIDA FUSIONABLE	Cumple según EE.TT	CUMPLE
HILOS	Cumple según EE.TT	CUMPLE
ETIQUETAS	Cumple según EE.TT	CUMPLE

Anael S. Lafaix Maurino
Especialista Textil



Anael Lafaix Maurino
Especialista Textil

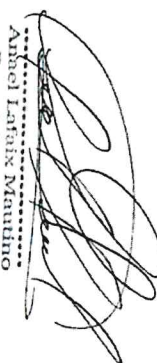

169

"Año del Bicentenario, de la consolidación de nuestra Independencia, y de la conmemoración de las heroicas batallas de Junín y Ayacucho"

ACABADO	Cumple según EE.TT	CUMPLE
PRESENTACION	Cumple según EE.TT	CUMPLE

SACO: 02 BOTONES EN DELANTERO

CON ABERTURA O SIN ABERTURA POSTERIOR A ELECCIÓN DEL USUARIO



Anael S. Lafaix Mautino
Especialista Textil

Anael Lafaix Mautino
Especialista Textil

"Año del Bicentenario, de la consolidación de nuestra Independencia, y de la conmemoración de las heroicas batallas de Junín y Ayacucho"

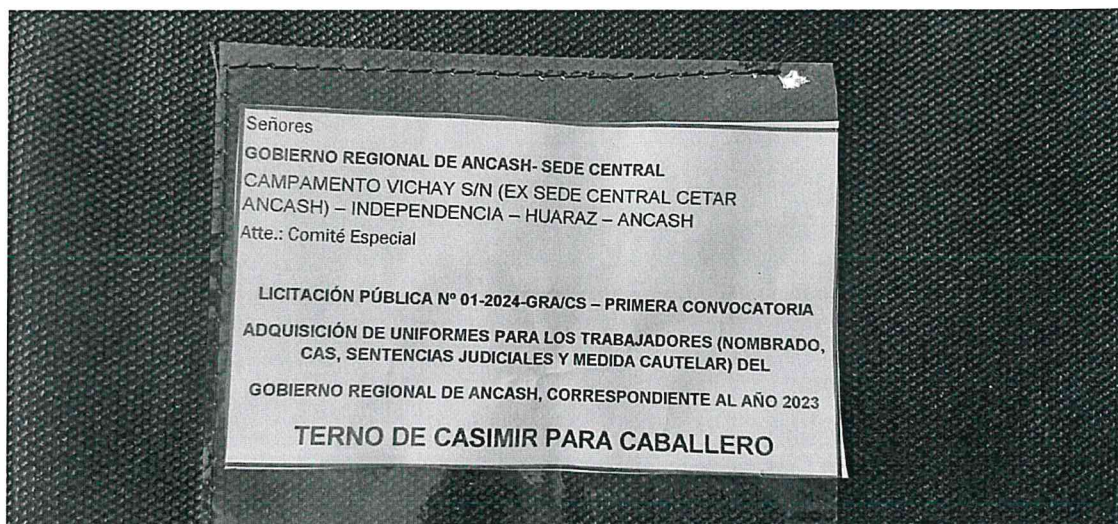

[Signature]

Anael S. Lafaix Mautino
Especialista Textil

[Signature]

Anael Lafaix Mautino
Especialista Textil

"Año del Bicentenario, de la consolidación de nuestra Independencia, y de la conmemoración de las heroicas batallas de Junín y Ayacucho"

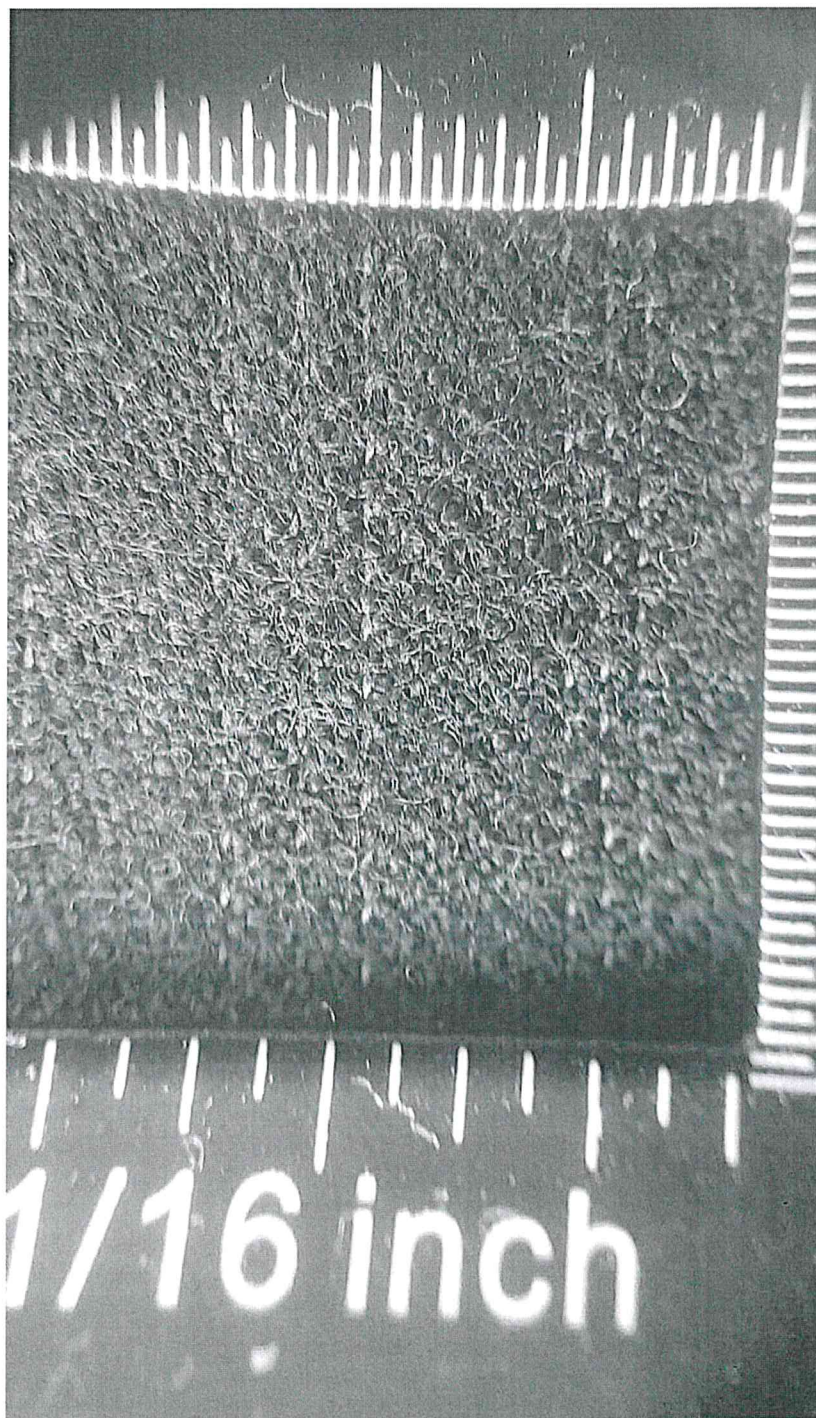

Anael S. Lafaix Mautino
Especialista Textil

Anael Lafaix Mautino
Especialista Textil

"Año del Bicentenario, de la consolidación de nuestra Independencia, y de la conmemoración de las heroicas batallas de Junín y Ayacucho"



Anael Lafaix Mautino
Especialista Textil

Anael S. Lafaix Mautino
Especialista Textil

"Año del Bicentenario, de la consolidación de nuestra Independencia, y de la conmemoración de las heroicas batallas de Junín y Ayacucho"



 Anael S. Lafaix Mautino
 Especialista Textil

 Anael Lafaix Mautino
 Especialista Textil

"Año del Bicentenario, de la consolidación de nuestra Independencia, y de la conmemoración de las heroicas batallas de Junín y Ayacucho"

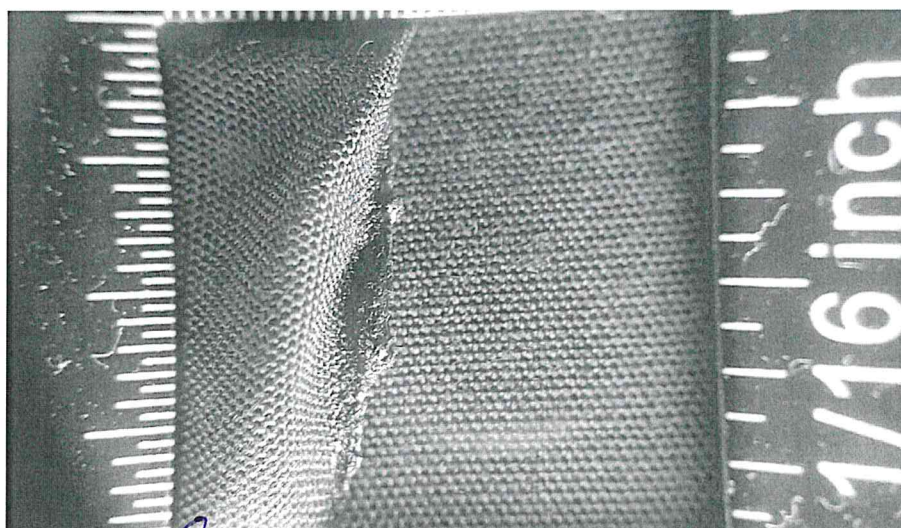

[Signature]
Anael S. Lafaix Mautino
Especialista Textil

[Signature]
Anael Lafaix Mautino
Especialista Textil

"Año del Bicentenario, de la consolidación de nuestra Independencia, y de la conmemoración de las heroicas batallas de Junín y Ayacucho"

a) DISEÑO DEL PANTALON PARA CABALLERO

ITEM N°01 UNIFORME PARA VARONES		
POSTOR 1 :	ROSA EFE MODA S.A.C	
PRENDA	PANTALON	
DESCRIPCION	OBSERVACIONES	RESULTADO
MODELO	Cumple según EE.TT	CUMPLE
CONFECCION	Cumple según EE.TT	CUMPLE
PRETINA	Cumple según EE.TT	CUMPLE
PRESILLAS	Cumple según EE.TT	CUMPLE
OJALES/BOTONES	Cumple según EE.TT	CUMPLE
COSTURA	Cumple según EE.TT	CUMPLE
PRENDA INTERIOR	Cumple según EE.TT	CUMPLE
DELANTERO	Cumple según EE.TT	CUMPLE
GARETA	Cumple según EE.TT	CUMPLE
GARETON	Cumple según EE.TT	CUMPLE
BOLSILLOS POSTERIORES	Cumple según EE.TT	CUMPLE
BASTA	Cumple según EE.TT	CUMPLE
ENSANCHES	Cumple según EE.TT	CUMPLE
ENTRETELA	Cumple según EE.TT	CUMPLE
ACABADO	Cumple según EE.TT	CUMPLE
PROTECTOR DE TIRO	Cumple según EE.TT	CUMPLE
HILO DE COSTURA	Cumple según EE.TT	CUMPLE
BOTONES	Cumple según EE.TT	CUMPLE
ETIQUETAS	Cumple según EE.TT	NO CUMPLE
ACABADO	Cumple según EE.TT	CUMPLE
EMBALAJE	Cumple según EE.TT	CUMPLE
	Cumple según EE.TT	CUMPLE

Anael S. Lafaix Maulino
Especialista Textil

Anael S. Lafaix Maulino
Especialista Textil

757

"Año del Bicentenario, de la consolidación de nuestra Independencia, y de la conmemoración de las heroicas batallas de Junín y Ayacucho"

PRESENTACIÓN		
--------------	--	--

ESPECIFICACION TECNICA DE PANTALON

DISEÑO DEL PANTALON PARA CABALLERO

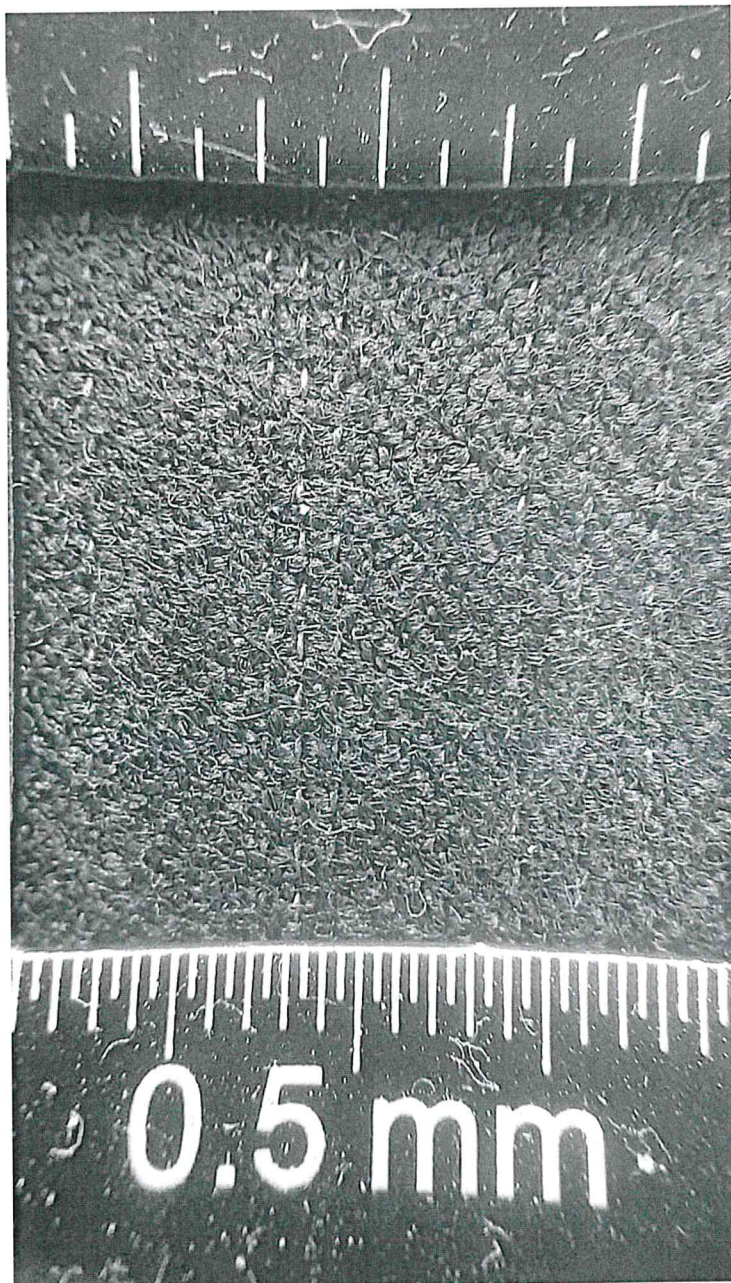

Anael S. Lafaix Mautino
Especialista Textil

Anael Lafaix Mautino
Especialista Textil

"Año del Bicentenario, de la consolidación de nuestra Independencia, y de la conmemoración de las heroicas batallas de Junín y Ayacucho"

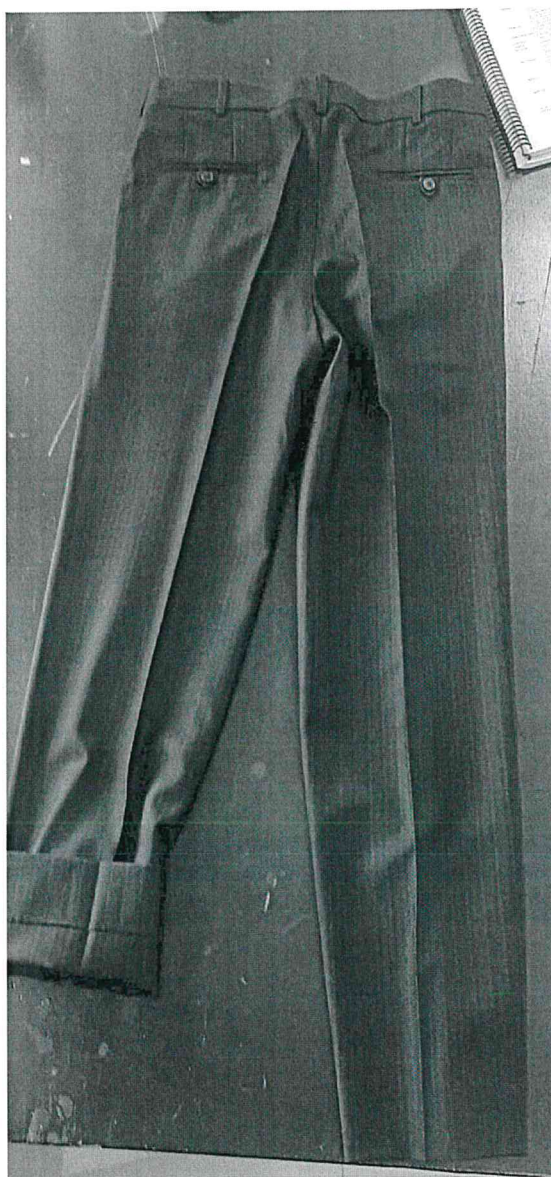

Anael S. Lafaix Mautino
Anael S. Lafaix Mautino
Especialista Textil

Anael Lafaix Mautino
Anael Lafaix Mautino
Especialista Textil

"Año del Bicentenario, de la consolidación de nuestra Independencia, y de la conmemoración de las heroicas batallas de Junín y Ayacucho"

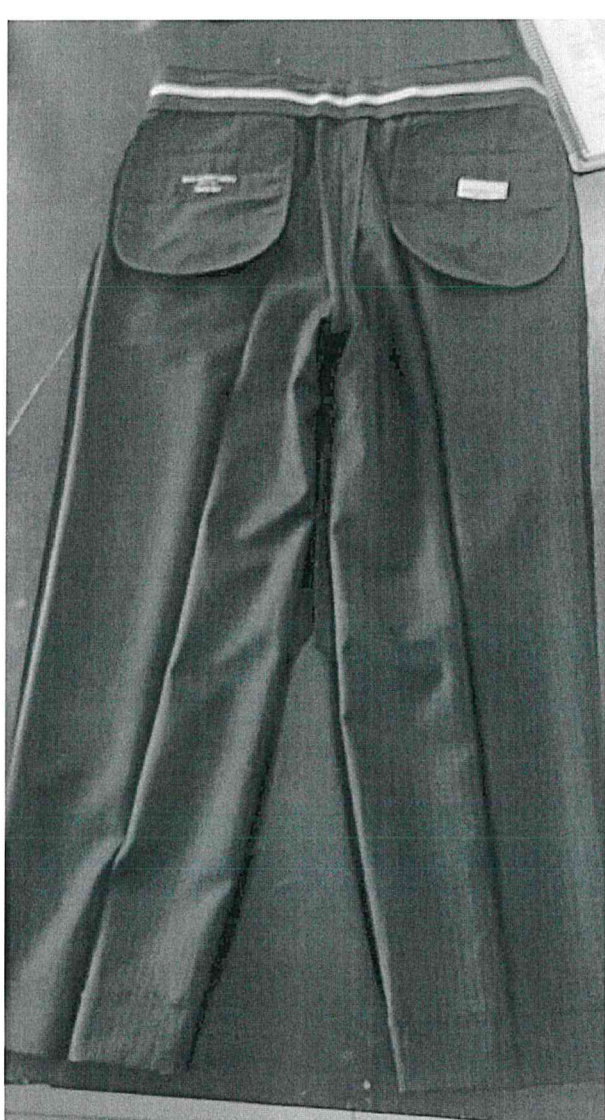



Anael S. Lafaix Mautino
Especialista Textil

Anael Lafaix Mautino
Especialista Textil

"Año del Bicentenario, de la consolidación de nuestra Independencia, y de la conmemoración de las heroicas batallas de Junín y Ayacucho"

ESPECIFICACION TECNICA DE PANTALON

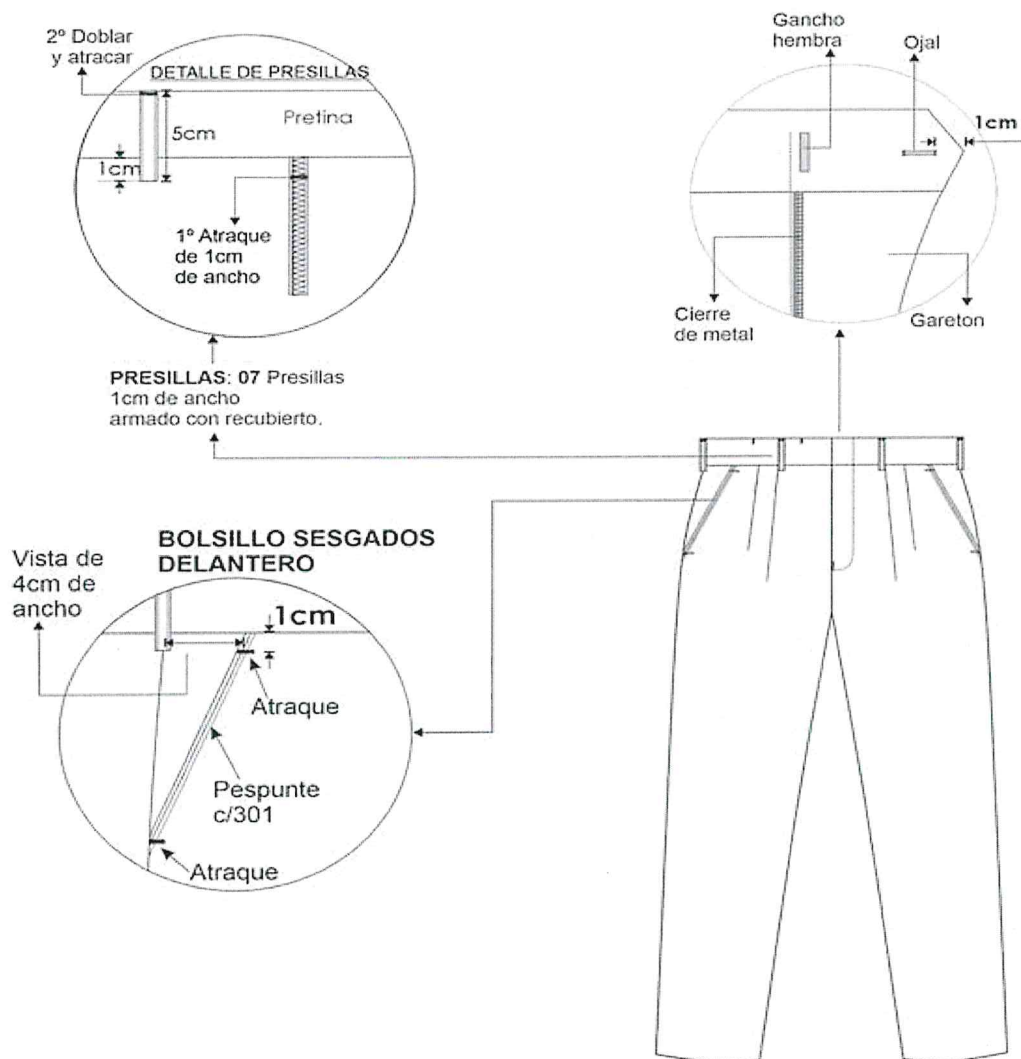
DELANTERO



PRENDA REMALLADA*
Costura: c/301-4 p.p.cm
Remalle: c/504-0.5cm ancho

Anael S. Lafaix Mautino
Especialista Textil

Anael Lafaix Mautino
Especialista Textil

"Año del Bicentenario, de la consolidación de nuestra Independencia, y de la conmemoración de las heroicas batallas de Junín y Ayacucho"

INTERIOR DELANTERO

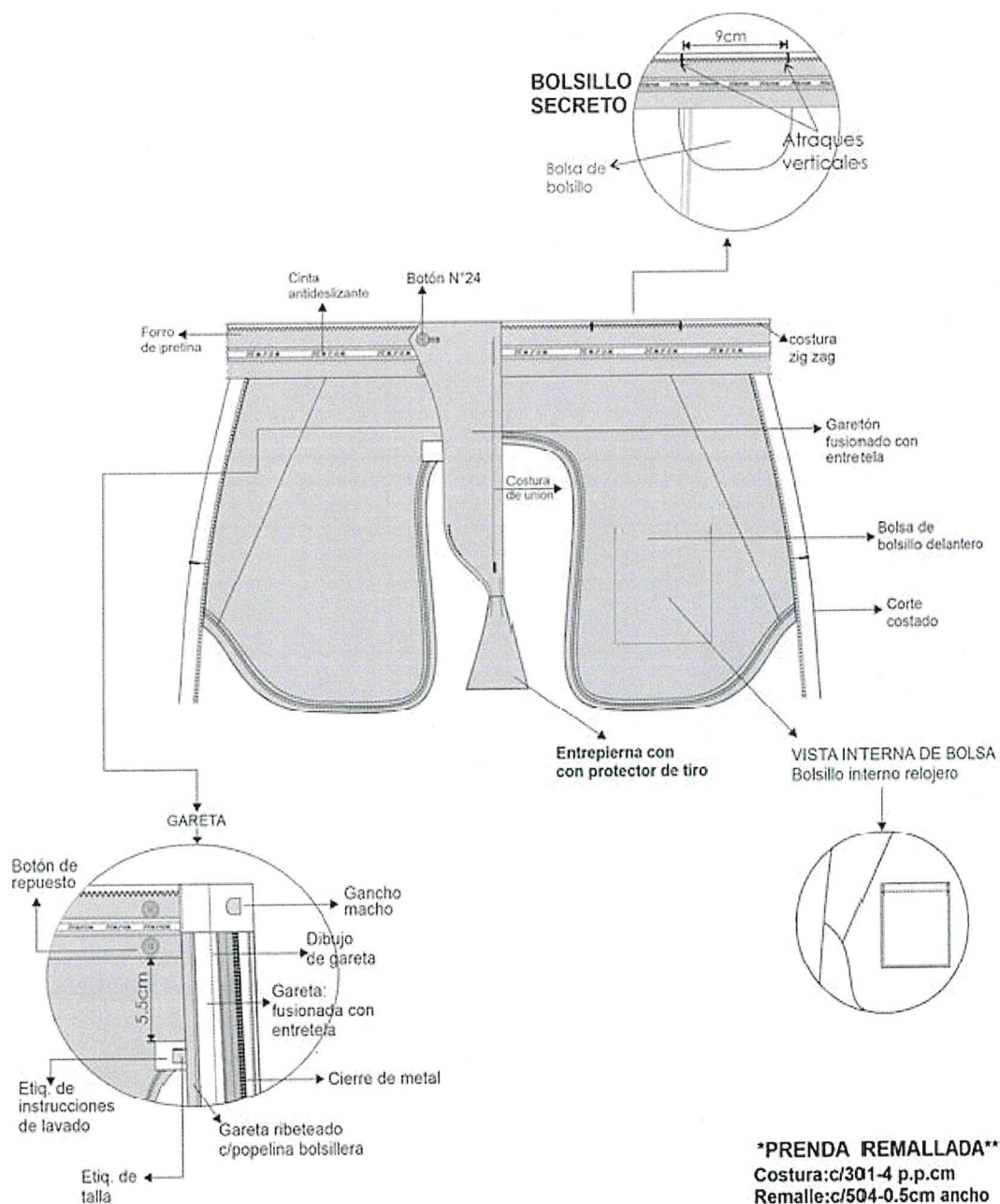

Anael S. Lafaix Mautino
Especialista Textil

Anael Lafaix Mautino
Especialista Textil

"Año del Bicentenario, de la consolidación de nuestra Independencia, y de la conmemoración de las heroicas batallas de Junín y Ayacucho"

ESPECIFICACION TECNICA DE PANTALON

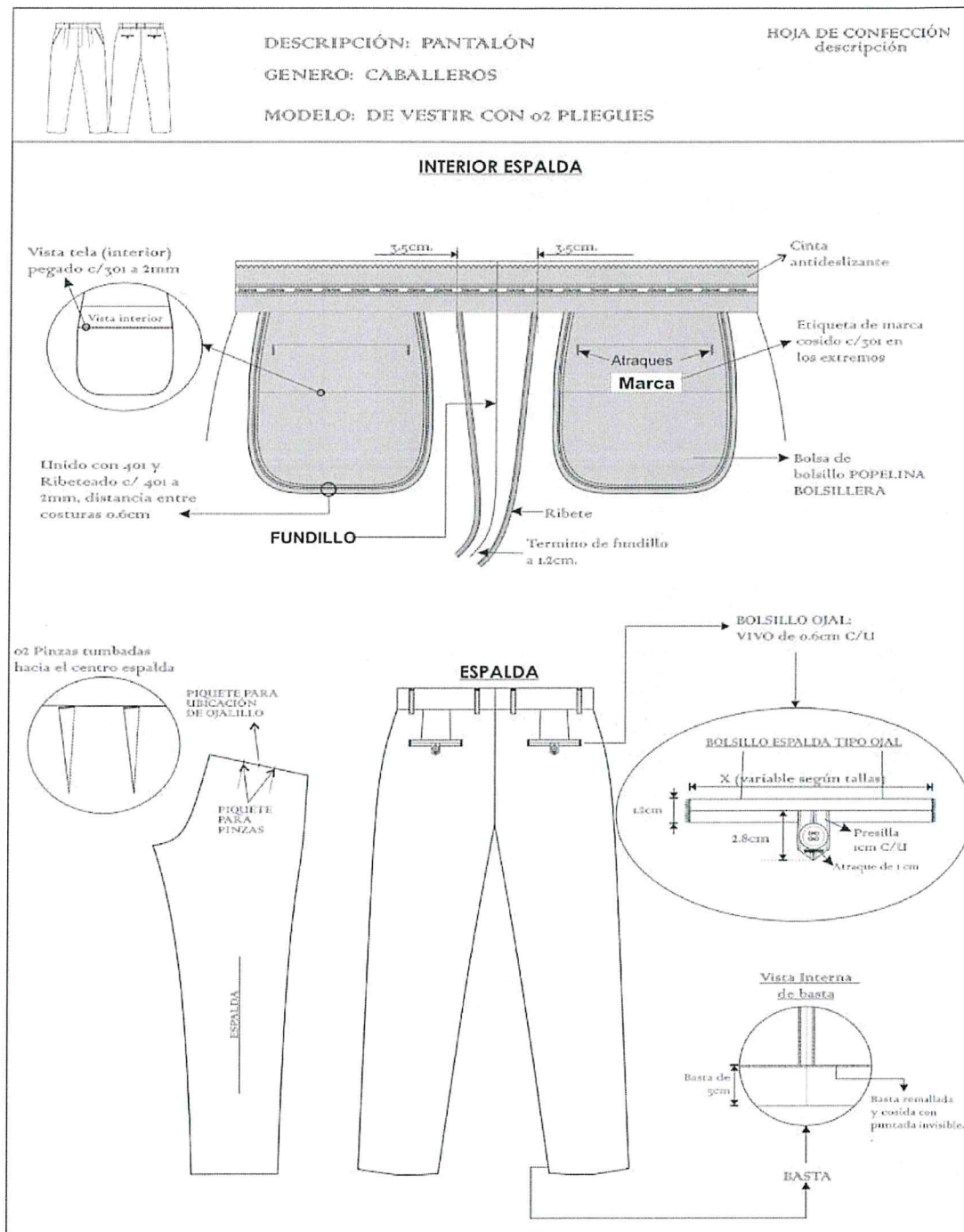

Anael S. Lafaix Mautino
Especialista Textil

Anael Lafaix Mautino
Especialista Textil

"Año del Bicentenario, de la consolidación de nuestra Independencia, y de la conmemoración de las heroicas batallas de Junín y Ayacucho"

FICHA TECNICA DE LA TELA DE CAMISA PARA CABALLEROS

CARACTERÍSTICAS	DESCRIPCIÓN	NORMA
COMPOSICIÓN	87% Poliéster - 13% Viscosa $\pm 2\%$	AATCC 20A
LIGAMENTO	Tafetán 1/1	NTP 231-141
ANCHO	Total	151 cm ± 2
PESO (gr/m ²)	145 $\pm 5\%$	ASTM D3774
ESTABILIDAD DIMENSIONAL	Urdimbre	ASTM D3776/D3776M-20
	Trama	AATCC 135
	Protección UV	AATCC 183
TECNOLOGÍA	Soil Release	AATCC TM 130-2018
	Antimicrobial	AATCC TM 100 - 2019

CUIDADOS

LAVADO



Lavado normal en máquina.



No usar suavizantes



No usar cloro, lejía o blanqueador.



Centrifugar



No dejar en remojo

SECADO



Secar en cuerda a la sombra.



Secado en máquina, delicado.

PLANCHADO



Planchar en temperatura media

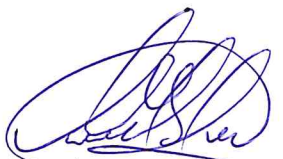

Anael S. Lafaix Mautino
Especialista Textil

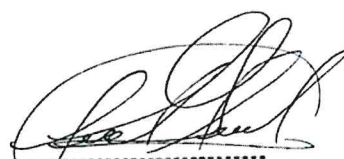

Anael Lafaix Mautino
Especialista Textil

"Año del Bicentenario, de la consolidación de nuestra Independencia, y de la conmemoración de las heroicas batallas de Junín y Ayacucho"

b) CAMISA DE VESTIR DE ALGODÓN MANGA LARGA

ITEM N° 1 UNIFORME PARA VARONES		
POSTOR	ROSA EFE MODA S.A.C	
PRENDA	CAMISA MANGA LARGA	
MODELO	OBSERVACIONES	RESULTADO
CONFECCION	Cumple según EE.TT	CUMPLE
PARTES DE CAMISA MANGA CORTA	Cumple según EE.TT	CUMPLE
1.- CUELLO	Cumple según EE.TT	CUMPLE
2.- PIE DE CUELLO	Cumple según EE.TT	CUMPLE
3.- DELANTERO IZQ	Cumple según EE.TT	CUMPLE
4.-DELANTERO DERECHO	Cumple según EE.TT	CUMPLE
5.- BOLSILLO	Cumple según EE.TT	CUMPLE
6.- CANEZU	Cumple según EE.TT	CUMPLE
7.- HOMBROS	Cumple según EE.TT	CUMPLE
8.- YUGO FRANCES	Cumple según EE.TT	CUMPLE
9.- MANGAS	Cumple según EE.TT	CUMPLE
10.- PUÑOS	Cumple según EE.TT	NO CUMPLE
11.- CUERPO	Cumple según EE.TT	CUMPLE
12.- SISAS	Cumple según EE.TT	CUMPLE
13.- BASTILLADO DE FALDÓN	Cumple según EE.TT	CUMPLE
14.- ESPALDA	Cumple según EE.TT	CUMPLE
INTERIOR	Cumple según EE.TT	NO CUMPLE
ENTRETELA	Cumple según EE.TT	CUMPLE
HILO DE COSTURA	Cumple según EE.TT	CUMPLE
HILO DE BORDADO	Cumple según EE.TT	CUMPLE
BOTONES	Cumple según EE.TT	CUMPLE
ETIQUETAS	Cumple según EE.TT	CUMPLE
COSTURAS	Cumple según EE.TT	CUMPLE

Anael S. Lafaix Mautino
Especialista Textil

Anael S. Lafaix Mautino
Especialista Textil

"Año del Bicentenario, de la consolidación de nuestra Independencia, y de la conmemoración de las heroicas batallas de Junín y Ayacucho"

ACABADO	Cumple según EE.TT	CUMPLE
EMBALAJE	Cumple según EE.TT	CUMPLE
PRESENTACIÓN	Cumple según EE.TT	CUMPLE

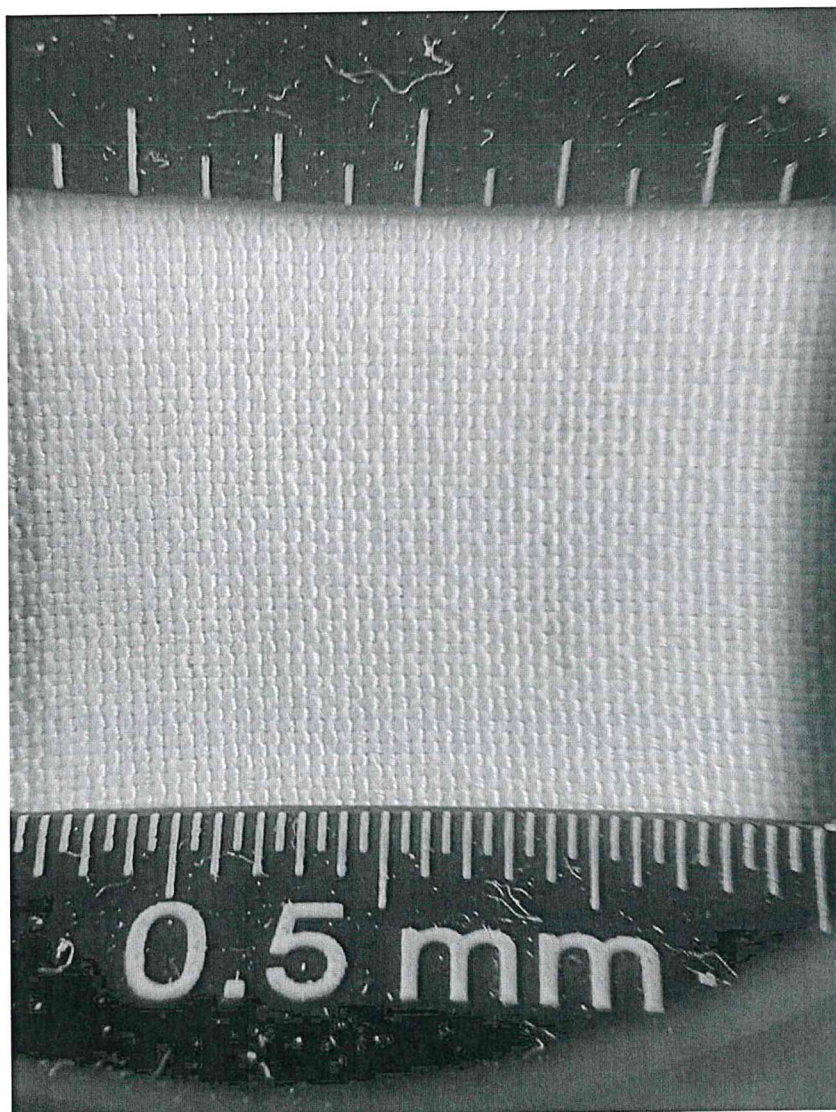

Anael S. Lafaix Mautino
Especialista Textil

Anael Lafaix Mautino
Especialista Textil

"Año del Bicentenario, de la consolidación de nuestra Independencia, y de la conmemoración de las heroicas batallas de Junín y Ayacucho"

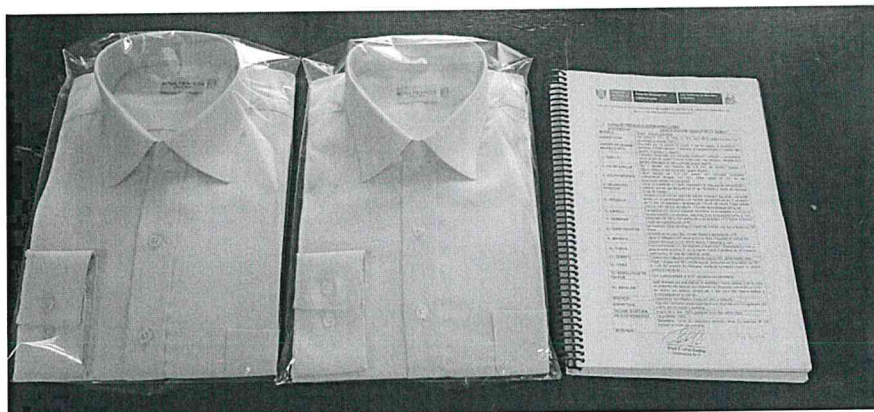



Anael S. Lafaix Mautino
Especialista Textil

Anael Lafaix Mautino
Especialista Textil

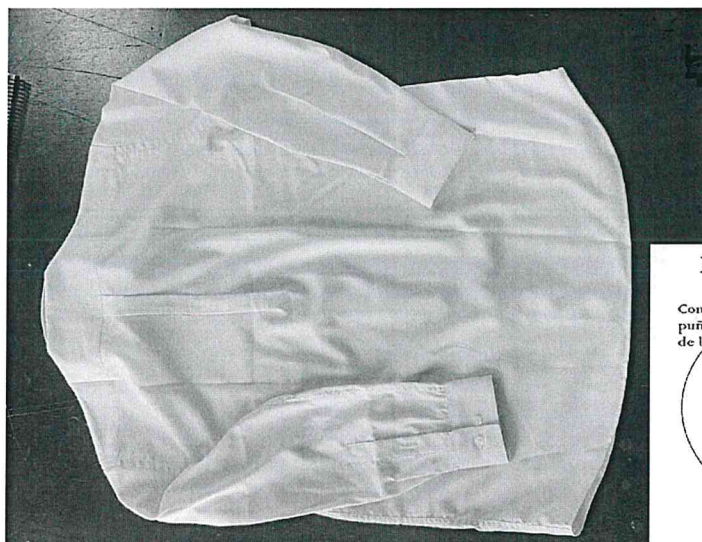
"Año del Bicentenario, de la consolidación de nuestra Independencia, y de la conmemoración de las heroicas batallas de Junín y Ayacucho"

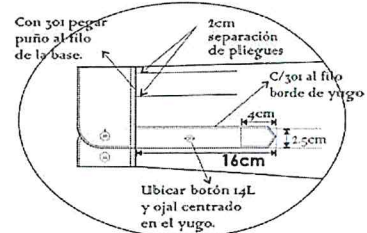

VISTA EXTERNA DE PUÑO





Anael S. Lafaix Mautino
Especialista Textil

Anael Lafaix Mautino
Especialista Textil

"Año del Bicentenario, de la consolidación de nuestra Independencia, y de la conmemoración de las heroicas batallas de Junín y Ayacucho"

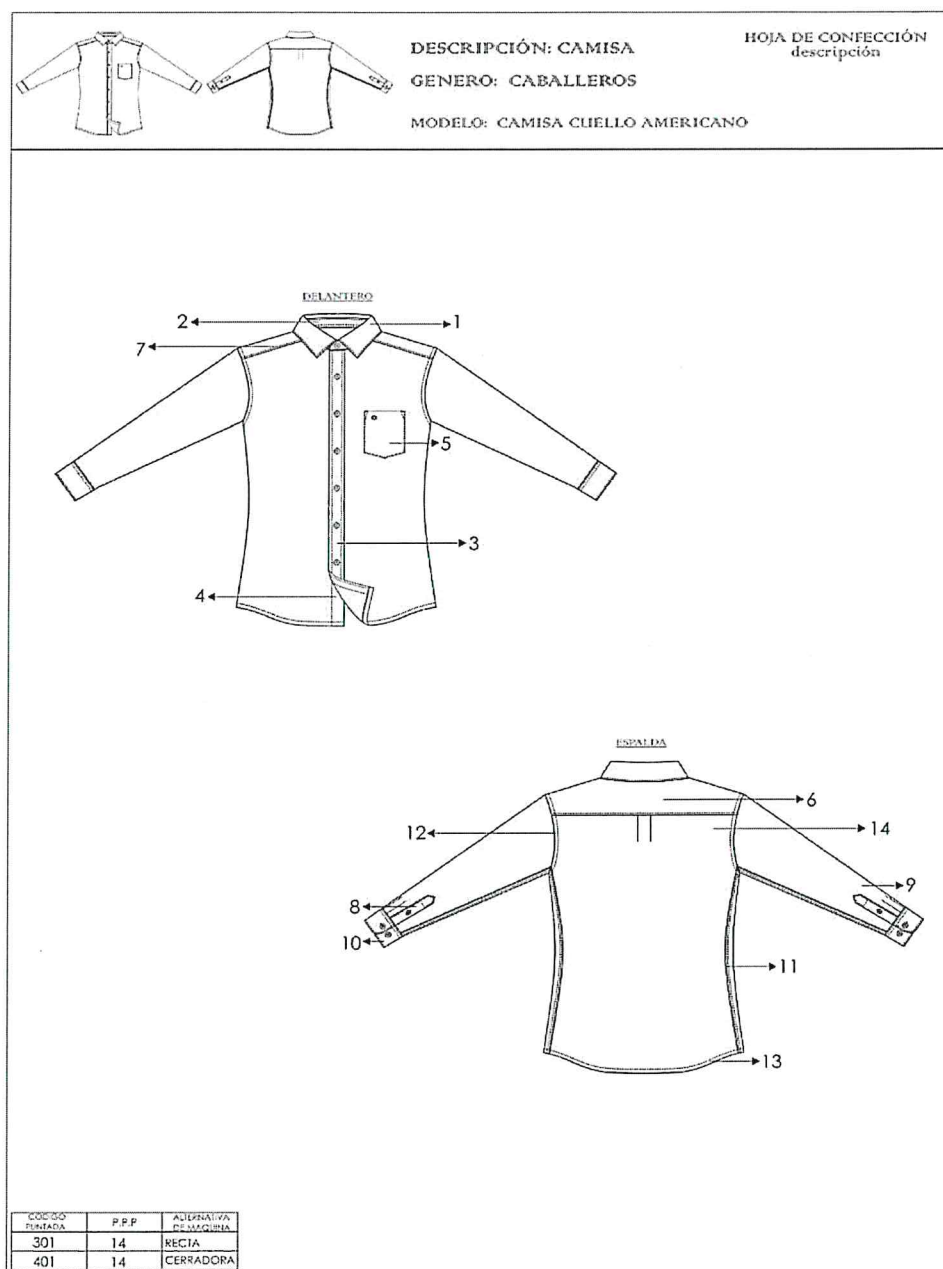
DISEÑO DE CAMISA DE VESTIR



Anael S. Lafaix Mautino

Anael S. Lafaix Mautino
Especialista Textil

Anael Lafaix Mautino

Anael Lafaix Mautino
Especialista Textil

"Año del Bicentenario, de la consolidación de nuestra Independencia, y de la conmemoración de las heroicas batallas de Junín y Ayacucho"

ESPECIFICACION TECNICA DE LA CAMISA

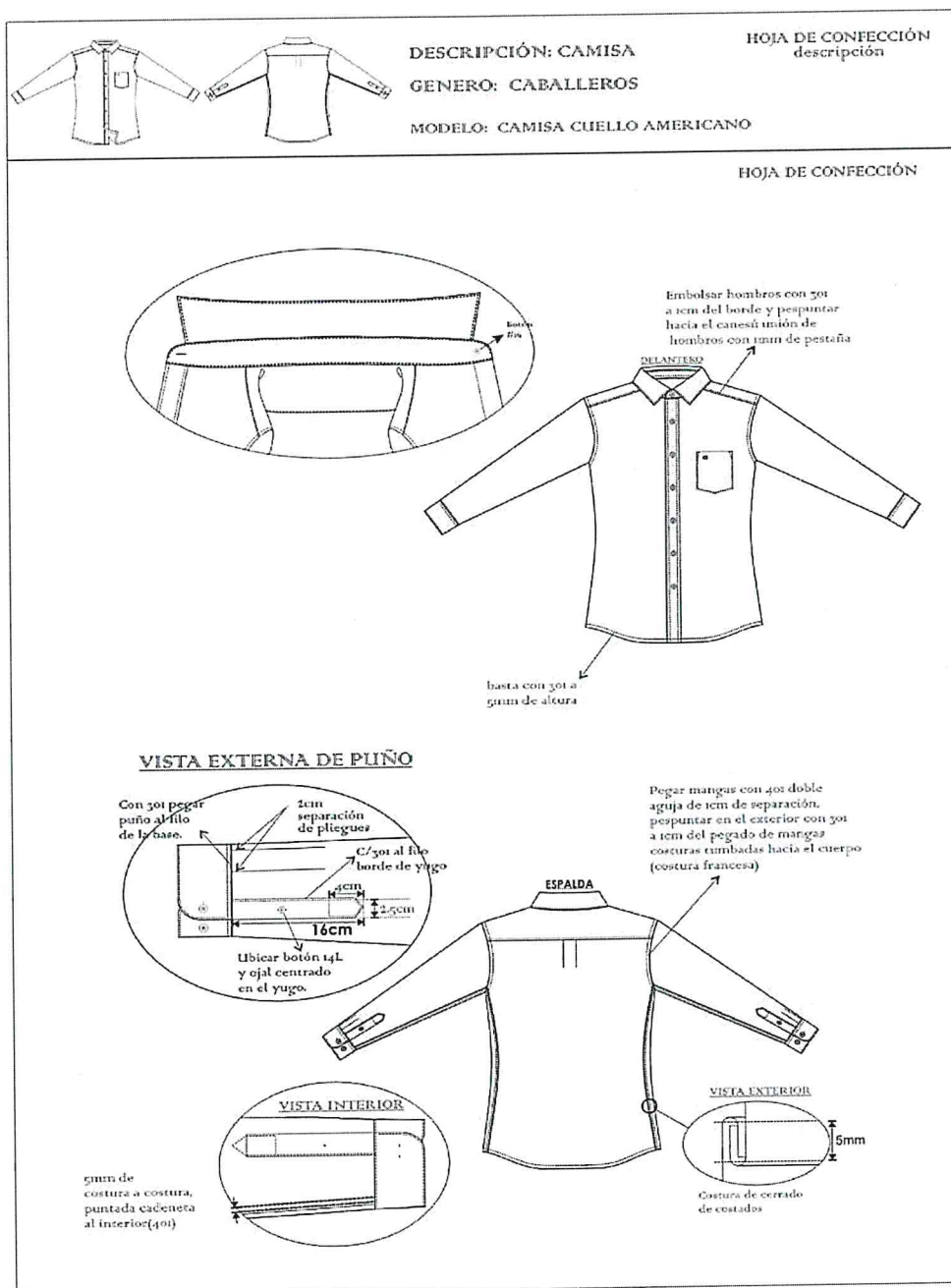



Anael S. Lafaix Mautino
Especialista Textil

Anael Lafaix Mautino
Especialista Textil

"Año del Bicentenario, de la consolidación de nuestra Independencia, y de la conmemoración de las heroicas batallas de Junín y Ayacucho"

ESPECIFICACION TECNICA DE LA CAMISA

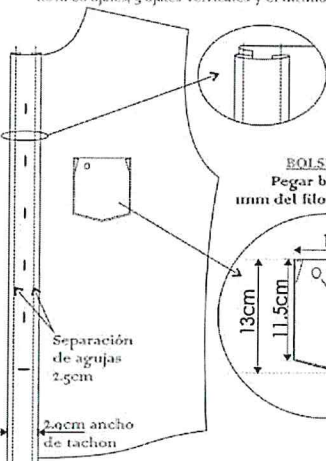
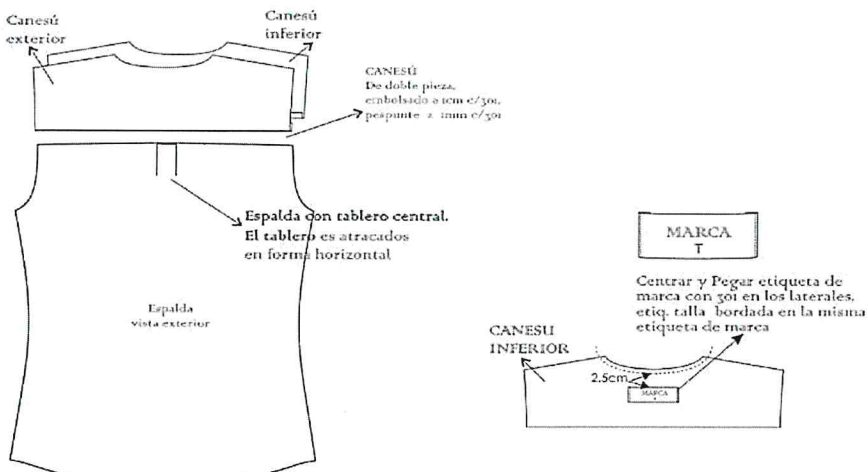
		DESCRIPCIÓN: CAMISA GENERO: CABALLEROS MODELO: CAMISA CUELLO AMERICANO	HOJA DE CONFECCIÓN descripción
HOJA DE CONFECCIÓN DELANTERO Y ESPALDA			
DELANTEROS			
<p>Delantero derecho: bastillado de 2.5cm de pestaña o6 botones N° 16 y o2 botones de repuesto N° 16 y N° 14</p>  <p>Bastillado con 301 y de 2.5cm desde el filo a costura</p> <p>Etiqueta de lavado, composición insertada en el bastillado a 7.6cm de la basta terminada</p> <p>El pegado de boton es de forma vertical al igual que la figura.</p> <p>2cm Botones de repuesto de N° 16 y N° 14</p>	<p>Delantero izquierdo: pegar tachón con 401 doble aguja de 2.5cm de separación costura cadeneta al interior lleva o6 ojales, 5 ojales verticales y el ultimo horizontal</p>  <p>Separación de agujas 2.5cm</p> <p>2.0cm ancho de tachon</p> <p>BOLSILLO PARCHÉ Pegar bolsillo con 301 a 1mm del filo de bolsillo A 14 P.P.P</p> <p>Atraque triangular 3 puntadas</p> <p>11cm 13cm 11.5cm</p> <p>Doble doblez superior de 2.5cm y ISOTIPO bordado</p>		
ESPALDA			
 <p>Canesú exterior</p> <p>Canesú inferior</p> <p>CANESÚ De doble pieza, embolsado a 1cm c/301, pespunte a 1mm c/301</p> <p>Espalda con tablero central. El tablero es atracados en forma horizontal</p> <p>Espalda vista exterior</p> <p>MARCA T</p> <p>Centrar y Pegar etiqueta de marca con 301 en los laterales. etiq. talla bordada en la misma etiqueta de marca</p> <p>CANESÚ INFERIOR</p> <p>2.5cm</p>			

Anael S. Lafaix Mautino
Especialista Textil

Anael Lafaix Mautino
Especialista Textil

"Año del Bicentenario, de la consolidación de nuestra Independencia, y de la conmemoración de las heroicas batallas de Junín y Ayacucho"

ESPECIFICACION TECNICA DE LA CAMISA

	<p>DESCRIPCIÓN: CAMISA GENERO: CABALLEROS MODELO: CAMISA CUELLO AMERICANO</p>	<p>HOJA DE CONFECCIÓN descripción</p>
<h3>HOJA DE CONFECCIÓN</h3>		
<h4>ENSAMBLAJE PUÑO</h4>		
<h4>VISTA EXTERNA DE PUÑO</h4>		

Anael S. Lafaix Mautino
Especialista Textil

Anael Lafaix Mautino
Especialista Textil

"Año del Bicentenario, de la consolidación de nuestra Independencia, y de la conmemoración de las heroicas batallas de Junín y Ayacucho"

ESPECIFICACIONES TÉCNICAS DE MATERIALES Y/O INSUMOS, CONFECCION Y ACABADOS DE LA CORBATA DE POLIESTER PARA VARONES

DESCRIPCION	OBSERVACIONES	RESULTADO
MODELO	Cumple según EE.TT	CUMPLE
TALLA	Cumple según EE.TT	CUMPLE
COLOR	Cumple según EE.TT	CUMPLE
TELA	Cumple según EE.TT	CUMPLE
COMPOSICIÓN:	Cumple según EE.TT	CUMPLE
TEJIDO	Cumple según EE.TT	CUMPLE
DIMENSIONES: LARGO ANCHO MAYOR ANCHO MENOR	Cumple según EE.TT	CUMPLE
PESO	Cumple según EE.TT	CUMPLE
HILO DE COSTURA	Cumple según EE.TT	CUMPLE
CONFECCIÓN	Cumple según EE.TT	CUMPLE
FORRO DE ENTRETELA	Cumple según EE.TT	CUMPLE
FORRO INTERNO	Cumple según EE.TT	CUMPLE
ACABADO	Cumple según EE.TT	CUMPLE
PRESENTACIÓN	Cumple según EE.TT	CUMPLE
	Cumple según EE.TT	CUMPLE



Anael S. Lafaix Mautino
Especialista Textil



Anael Lafaix Mautino
Especialista Textil

"Año del Bicentenario, de la consolidación de nuestra Independencia, y de la conmemoración de las heroicas batallas de Junín y Ayacucho"

DISEÑO DE LA CORBATA DE VESTIR

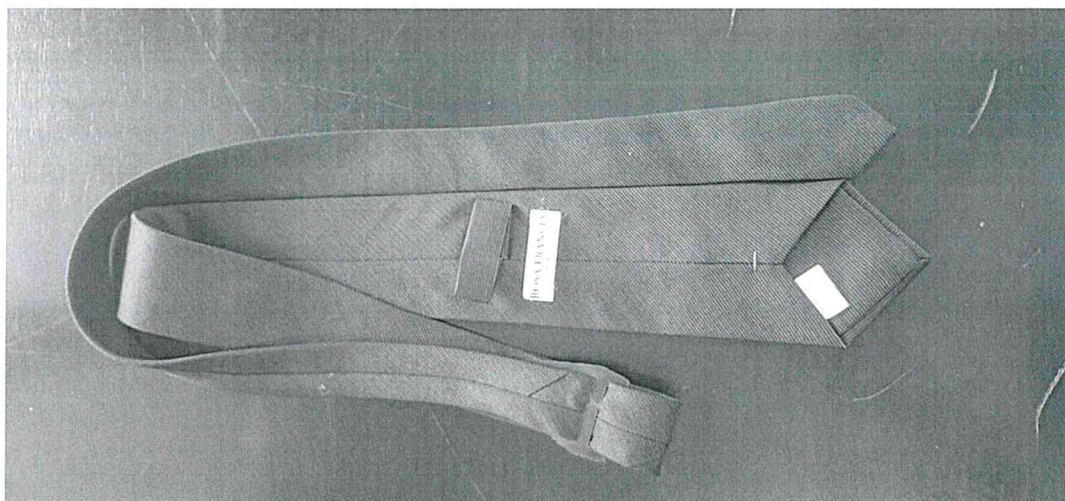
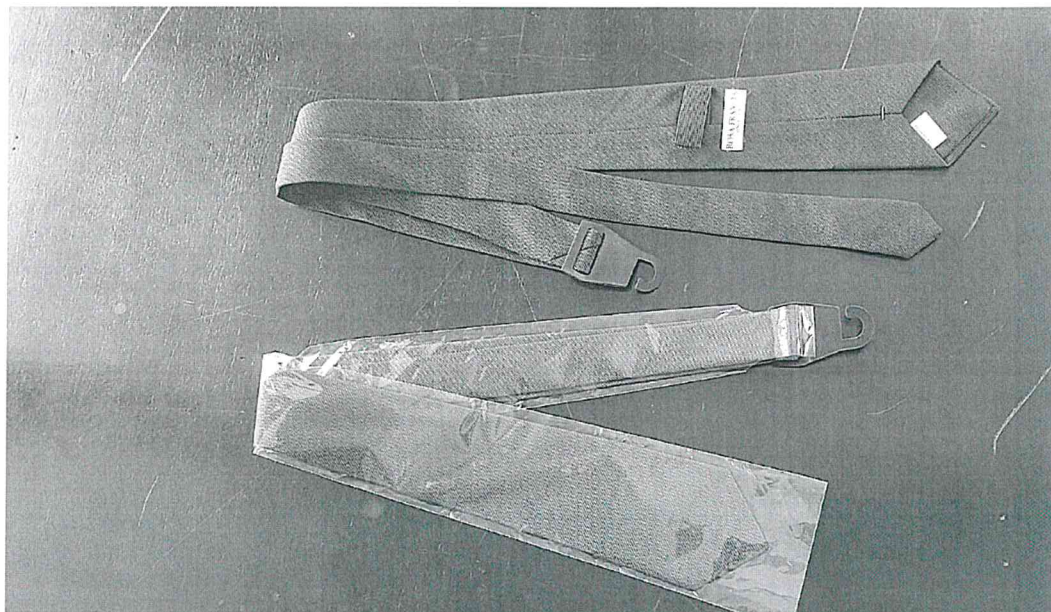



Anael S. Lafaix Mautino
Especialista Textil

Anael Lafaix Mautino
Especialista Textil

"Año del Bicentenario, de la consolidación de nuestra Independencia, y de la conmemoración de las heroicas batallas de Junín y Ayacucho"

DISEÑO DE LA CORBATA DE VESTIR

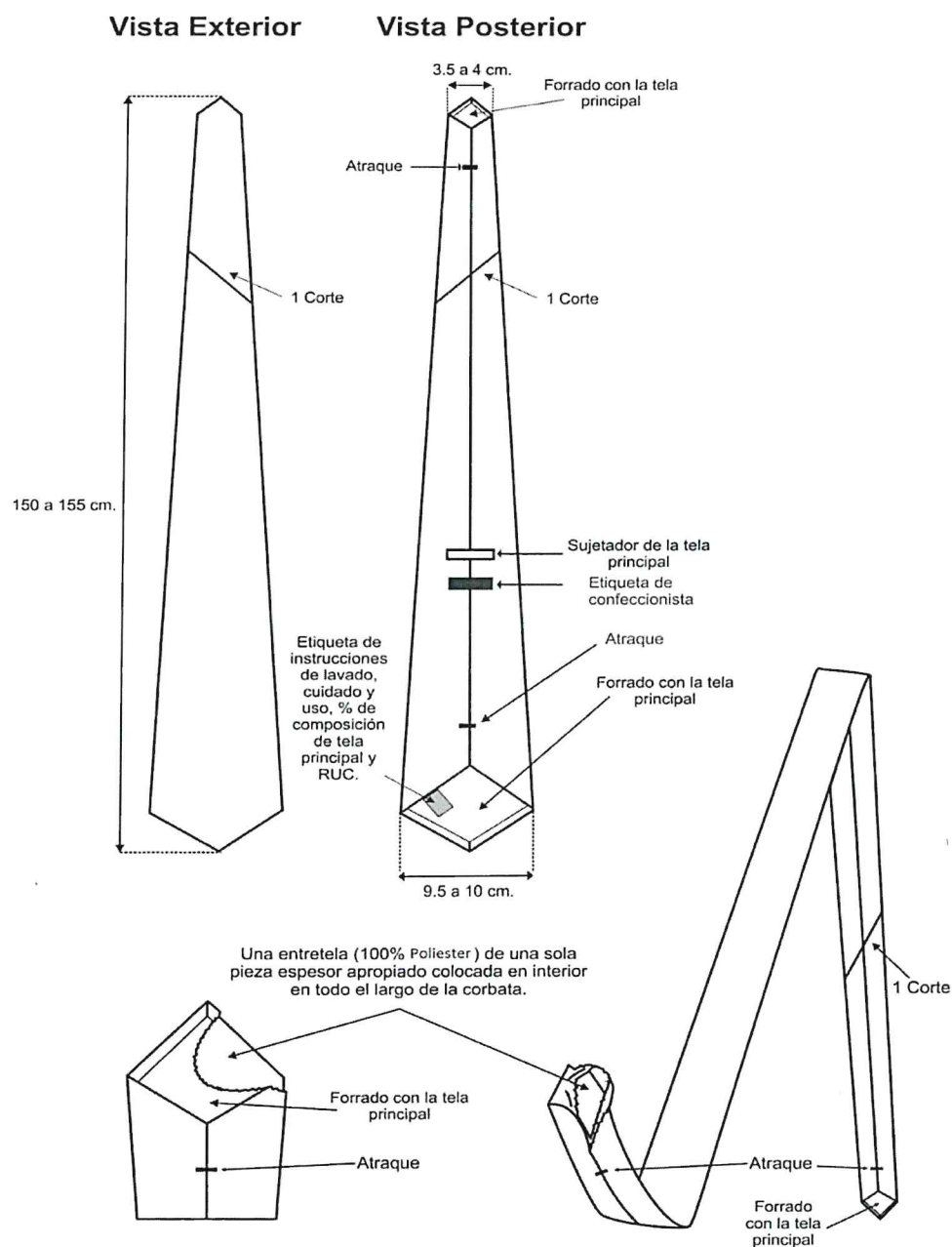
COMPONENTES: VISTA EXTERIOR – VISTA POSTERIOR – VISTA INTERNA



Anael S. Lafaix Mautino
Especialista Textil

Anael Lafaix Mautino
Especialista Textil

"Año del Bicentenario, de la consolidación de nuestra Independencia, y de la conmemoración de las heroicas batallas de Junín y Ayacucho"

III. ESPECIFICACIONES TECNICAS DE MATERIALES Y/O INSUMOS TERNO SASTRE DE CASIMIR PARA DAMA (SACO, CHALECO Y PANTALON)

DESCRIPCION	ESPECIFICACION TECNICA DE LA TELA
TIPO DE TEJIDO	CASIMIR TOUCH FINISH.
ARTICULO	1743
COMPOSICION URDIEMBRE: TRAMA:	100% LANA
ANCHO ENTRE ORILLOS (cm.)	150 CMS \pm 3 CMS.
PESO (gr./mt. lineal) (ASTM D-3776)	400 \pm 5% (Incluido Orillos).
PESO (gr./mt.2) (ASTM D-3776)	266 \pm 5%.
ARMADURA	SARGA 2/2.
TITULO DEL HILADO (ASTM-1059): URDIEMBRE: TRAMA:	Nm 2/48 \pm 5%. Nm 2/48 \pm 5%.
DENSIDAD (N° de Hilos/cm.) (ASTM D-3775): URDIEMBRE: TRAMA:	30.25 \pm 2 hilos 25.25 \pm 2 hilos
PERDIDA DE PESO AL LAVADO	-2%
ESTABILIDAD DIMENSIONAL (AATCC-135):	-1.5% Máximo

Anael S. Lafaix Maulino
Especialista Textil

Anael Lafaix Maulino
Especialista Textil

"Año del Bicentenario, de la consolidación de nuestra Independencia, y de la conmemoración de las heroicas batallas de Junín y Ayacucho"

URDIEMBRE:	-1.0% Máximo.
TRAMA:	
TIPO DE TEÑIDO	Teñido en Hilo
SOLIDEZ DEL COLOR:	
A la luz (AATCC-16)	3.5 Mínimo.
Al sudor ácido (AATCC-15):	3.5 Mínimo.
Al sudor alcalino (AATCC-15):	3.5 Mínimo.
Al frote seco (AATCC-8):	4.0 Mínimo.
Al frote húmedo (AATCC-8):	3.5 Mínimo.
Al lavado en seco (AATCC-132):	4.0 Mínimo.
ACABADO	Termofijado y Decatizado.

Anael S. Lafaix Mautino
 Especialista Textil

Anael Lafaix Mautino
 Especialista Textil

"Año del Bicentenario, de la consolidación de nuestra Independencia, y de la conmemoración de las heroicas batallas de Junín y Ayacucho"

IV. CONFECCION DE UNIFORMES DE DAMAS:

ESPECIFICACIONES TECNICAS DE CONFECCION PARA DAMAS CONFECCION DE SACO MANGA LARGA

ITEM N°02 CONFECCION DE UNIFORMES DE DAMAS		
POSTOR 1	ROSA EFE MODA S.A.C	
PRENDA	SACO MANGA LARGA	
DESCRIPCION	OBSERVACIONES	RESULTADO
MODELO	Cumple según EE.TT	CUMPLE
CONFECCION	Cumple según EE.TT	CUMPLE
1.- CUELLO	Cumple según EE.TT	CUMPLE
2.- DELANTERO IZQUIERDO	Cumple según EE.TT	CUMPLE
3.- BOTONES.	Cumple según EE.TT	CUMPLE
4.-BOLSILLO EXTERIOR.	Cumple según EE.TT	CUMPLE
5.- PARTE INTERNA	Cumple según EE.TT	CUMPLE
6.- CONTRASTE INTERNO	Cumple según EE.TT	CUMPLE
7.- DELANTERO DERECHO.	Cumple según EE.TT	CUMPLE
8.- OJALES	Cumple según EE.TT	CUMPLE
9.- BOLSILLO EXTERIOR.	Cumple según EE.TT	CUMPLE
10.- CONTRASTE INTERNO	Cumple según EE.TT	CUMPLE
11.- VUELTA	Cumple según EE.TT	CUMPLE
12.- ESPALDA.	Cumple según EE.TT	CUMPLE
13.- COGOTERA	Cumple según EE.TT	CUMPLE
14.- HOMBROS.	Cumple según EE.TT	CUMPLE
15.- COSTADOS	Cumple según EE.TT	CUMPLE

Anael S. Lafaix Mautino
Especialista Textil



Anael Lafaix Mautino
Especialista Textil



"Año del Bicentenario, de la consolidación de nuestra Independencia, y de la conmemoración de las heroicas batallas de Junín y Ayacucho"

16.- MANGA.	Cumple según EE.TT	CUMPLE
17.- BASTA DE RUEDO EN PUÑO.	Cumple según EE.TT	CUMPLE
18.- SISA	Cumple según EE.TT	CUMPLE
19.- BASTA DE RUEDO	Cumple según EE.TT	CUMPLE
20.- FORRO.	Cumple según EE.TT	NO CUMPLE
COSTURAS	Cumple según EE.TT	CUMPLE
AVIOS.	Cumple según EE.TT	CUMPLE
ENTRETELA TEJIDA FUSIONABLE	Cumple según EE.TT	CUMPLE
HILOS	Cumple según EE.TT	CUMPLE
ETIQUETAS	Cumple según EE.TT	CUMPLE
ACABADO	Cumple según EE.TT	CUMPLE
PRESENTACION	Cumple según EE.TT	CUMPLE



Anael S. Lafaix Mautino
Especialista Textil

Anael Lafaix Mautino
Especialista Textil

"Año del Bicentenario, de la consolidación de nuestra Independencia, y de la conmemoración de las heroicas batallas de Junín y Ayacucho"

ESPECIFICACIONES TECNICAS DE CONFECCION PARA DAMAS CONFECCION DE SACO MANGA LARGA

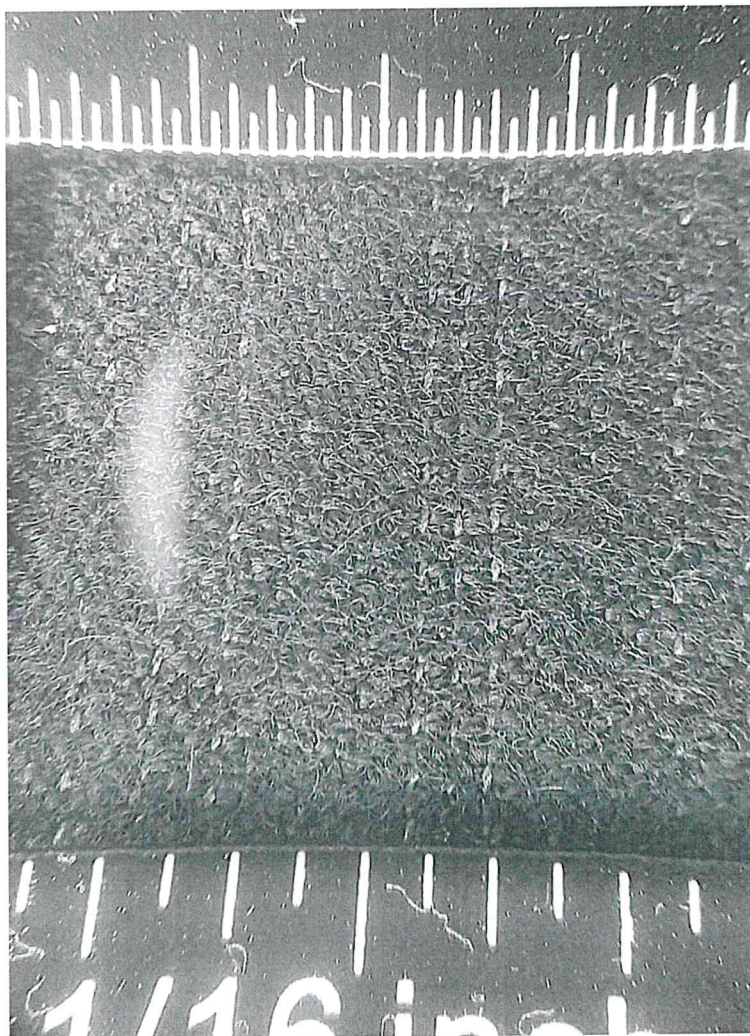

Anael S. Lafaix Mautino
Especialista Textil

Anael Lafaix Mautino
Especialista Textil

"Año del Bicentenario, de la consolidación de nuestra Independencia, y de la conmemoración de las heroicas batallas de Junín y Ayacucho"

ESPECIFICACIONES TECNICAS DE CONFECCION PARA DAMAS CONFECCION DE SACO MANGA LARGA



Anael S. Lafaix Mautino
Especialista Textil

Anael Lafaix Mautino
Especialista Textil

"Año del Bicentenario, de la consolidación de nuestra Independencia, y de la conmemoración de las heroicas batallas de Junín y Ayacucho"

ESPECIFICACIONES TECNICAS DE CONFECCION PARA DAMAS CONFECCION DE SACO MANGA LARGA





Anael S. Lafaix Mautino
Especialista Textil

Anael Lafaix Mautino
Especialista Textil

"Año del Bicentenario, de la consolidación de nuestra Independencia, y de la conmemoración de las heroicas batallas de Junín y Ayacucho"

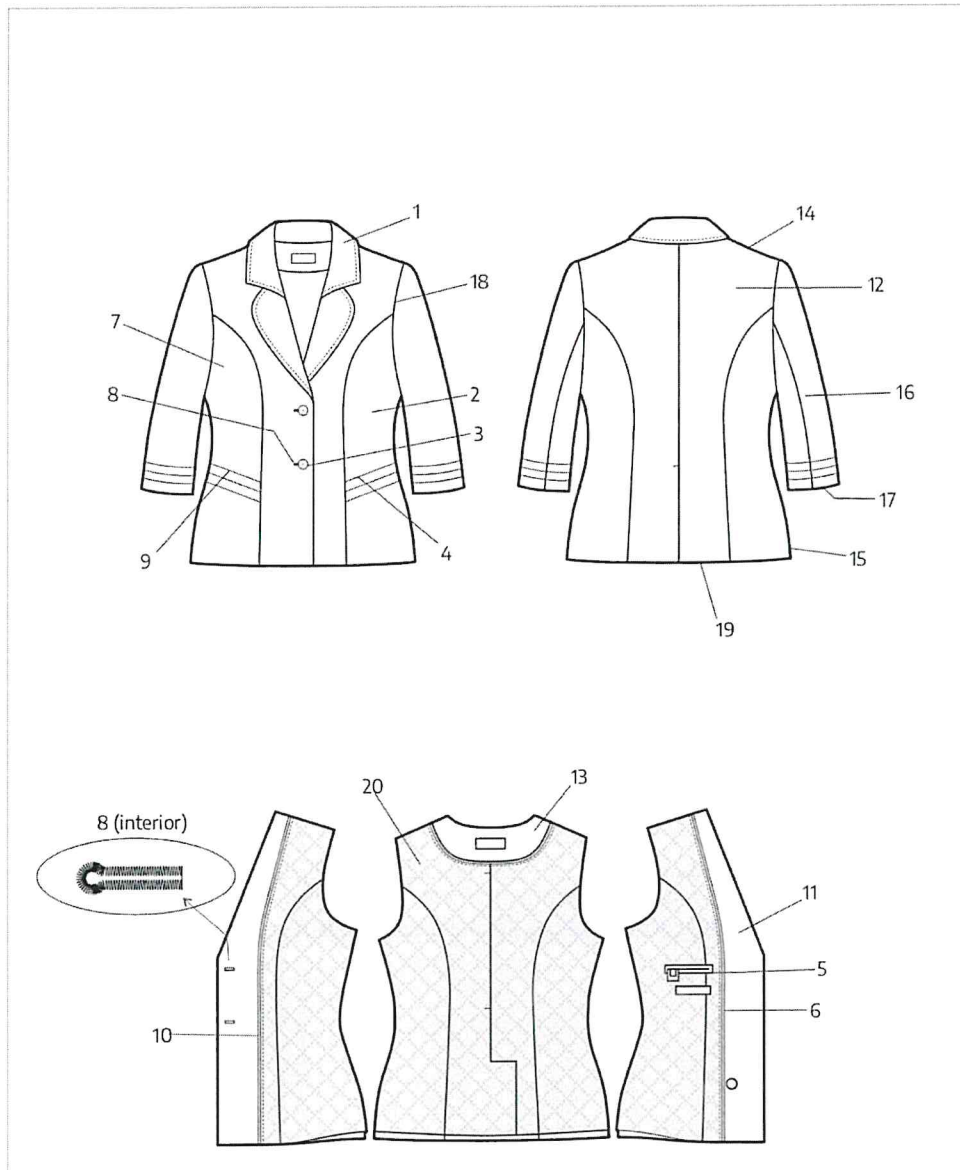
ESPECIFICACIONES TECNICAS DE CONFECCION PARA DAMAS CONFECCION DE SACO MANGA LARGA



Anael S. Lafaix Mautino
Especialista Textil

Anael Lafaix Mautino
Especialista Textil

"Año del Bicentenario, de la consolidación de nuestra Independencia, y de la conmemoración de las heroicas batallas de Junín y Ayacucho"

ESPECIFICACIONES TECNICAS DE CONFECCION PARA DAMAS CONFECCION DE SACO MANGA LARGA

SACO DE DAMA

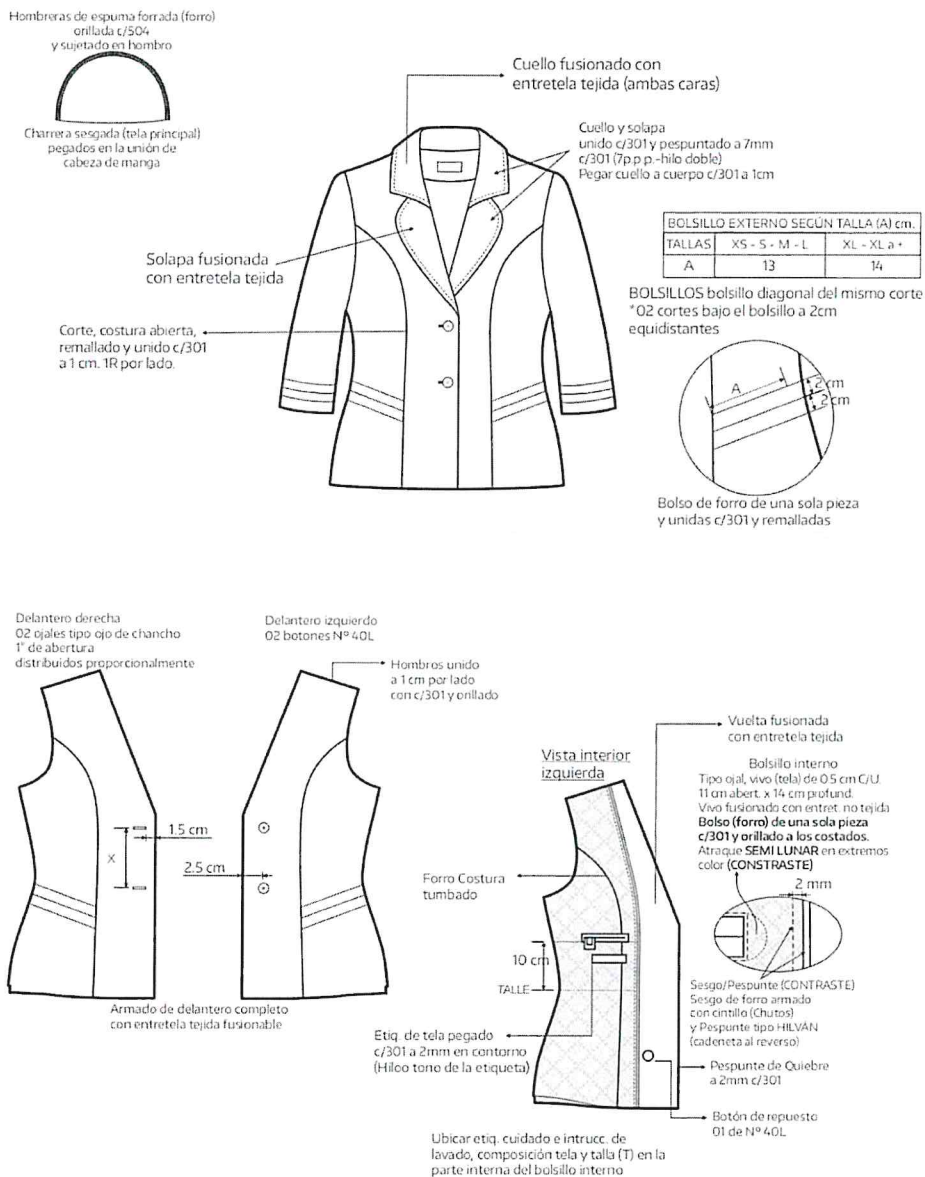

Anael S. Lafaix Mautino
Especialista Textil

Anael Lafaix Mautino
Especialista Textil

"Año del Bicentenario, de la consolidación de nuestra Independencia, y de la conmemoración de las heroicas batallas de Junín y Ayacucho"

a) **ESPECIFICACIONES TECNICAS DE CONFECCION PARA DAMAS CONFECCION DE CHALECO (CONFECCION DE CHALECO)**

ITEM N°02 CONFECCION DE UNIFORMES DE DAMAS		
POSTOR	ROSA EFE MODA S.A.C	
PRENDA	SACO MANGA LARGA	
DESCRIPCION	OBSERVACIONES	RESULTADO
MODELO	Cumple según EE.TT	CUMPLE
1.- DELANTERO IZQUIERDO	Cumple según EE.TT	CUMPLE
2.- BOTONES.	Cumple según EE.TT	CUMPLE
3.-BOLSILLO EXTERIOR.	Cumple según EE.TT	CUMPLE
4.-PARTE INTERNA.	Cumple según EE.TT	CUMPLE
5.- CONTRASTE INTERNO derecho	Cumple según EE.TT	CUMPLE
6.- DELANTERO DERECHO.	Cumple según EE.TT	CUMPLE
7.- OJALES.	Cumple según EE.TT	CUMPLE
8.- BOLSILLO EXTERIOR.	Cumple según EE.TT	CUMPLE
9.- PARTE INTERNA.	Cumple según EE.TT	CUMPLE
10.- CONTRASTE INTERNO izquierdo	Cumple según EE.TT	CUMPLE
11.- ESPALDA	Cumple según EE.TT	CUMPLE
12.- COGOTERA.	Cumple según EE.TT	CUMPLE
13.- HOMBROS	Cumple según EE.TT	CUMPLE
14.- COSTADOS.	Cumple según EE.TT	CUMPLE
15.- BASTA	Cumple según EE.TT	CUMPLE
16.- FORRO	Cumple según EE.TT	NO CUMPLE
19.- BASTA DE RUEDO	Cumple según EE.TT	CUMPLE

Anael S. Lafaix Maurino
Especialista Textil

Anael S. Lafaix Maurino
Especialista Textil

"Año del Bicentenario, de la consolidación de nuestra Independencia, y de la conmemoración de las heroicas batallas de Junín y Ayacucho"

COSTURAS	Cumple según EE.TT	CUMPLE
ENTRETELA TEJIDA FUSIONABLE	Cumple según EE.TT	CUMPLE
HILOS	Cumple según EE.TT	CUMPLE
ETIQUETAS	Cumple según EE.TT	CUMPLE
ACABADO	Cumple según EE.TT	CUMPLE
PRESENTACION	Cumple según EE.TT	CUMPLE



Anael Lafaix Mautino
Especialista Textil



Anael S. Lafaix Mautino
Especialista Textil

"Año del Bicentenario, de la consolidación de nuestra Independencia, y de la conmemoración de las heroicas batallas de Junín y Ayacucho"

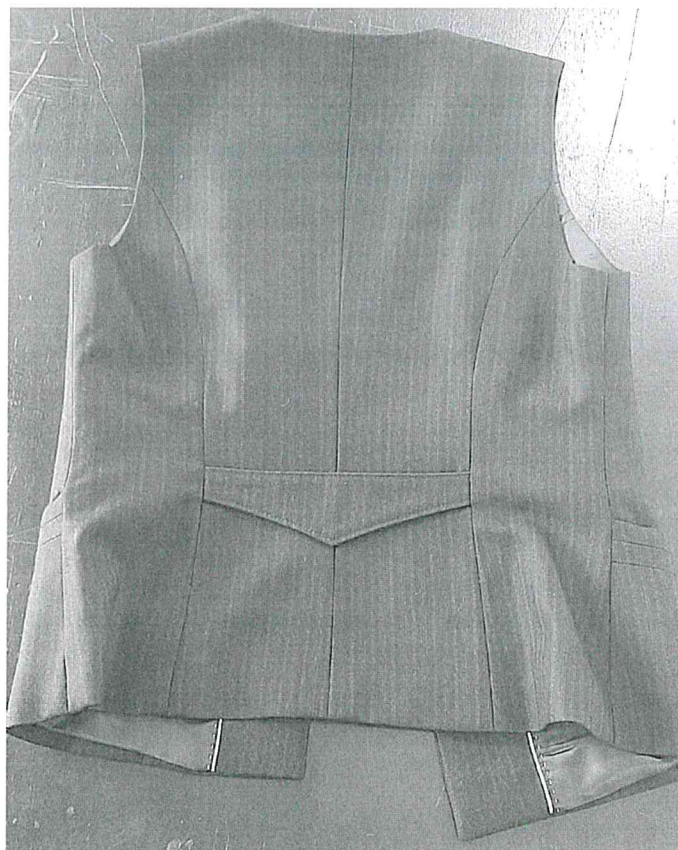

Anael S. Lafaix Mautino
Especialista Textil

Anael Lafaix Mautino
Especialista Textil

"Año del Bicentenario, de la consolidación de nuestra Independencia, y de la conmemoración de las heroicas batallas de Junín y Ayacucho"



Anael S. Lafaix Mautino

Anael S. Lafaix Mautino
Especialista Textil

Anael S. Lafaix Mautino

Anael Lafaix Mautino
Especialista Textil

"Año del Bicentenario, de la consolidación de nuestra Independencia, y de la conmemoración de las heroicas batallas de Junín y Ayacucho"

ESPECIFICACIONES TECNICAS DE CONFECCION PARA DAMAS CONFECCION DE CHALECO

CHALECO DE DAMA

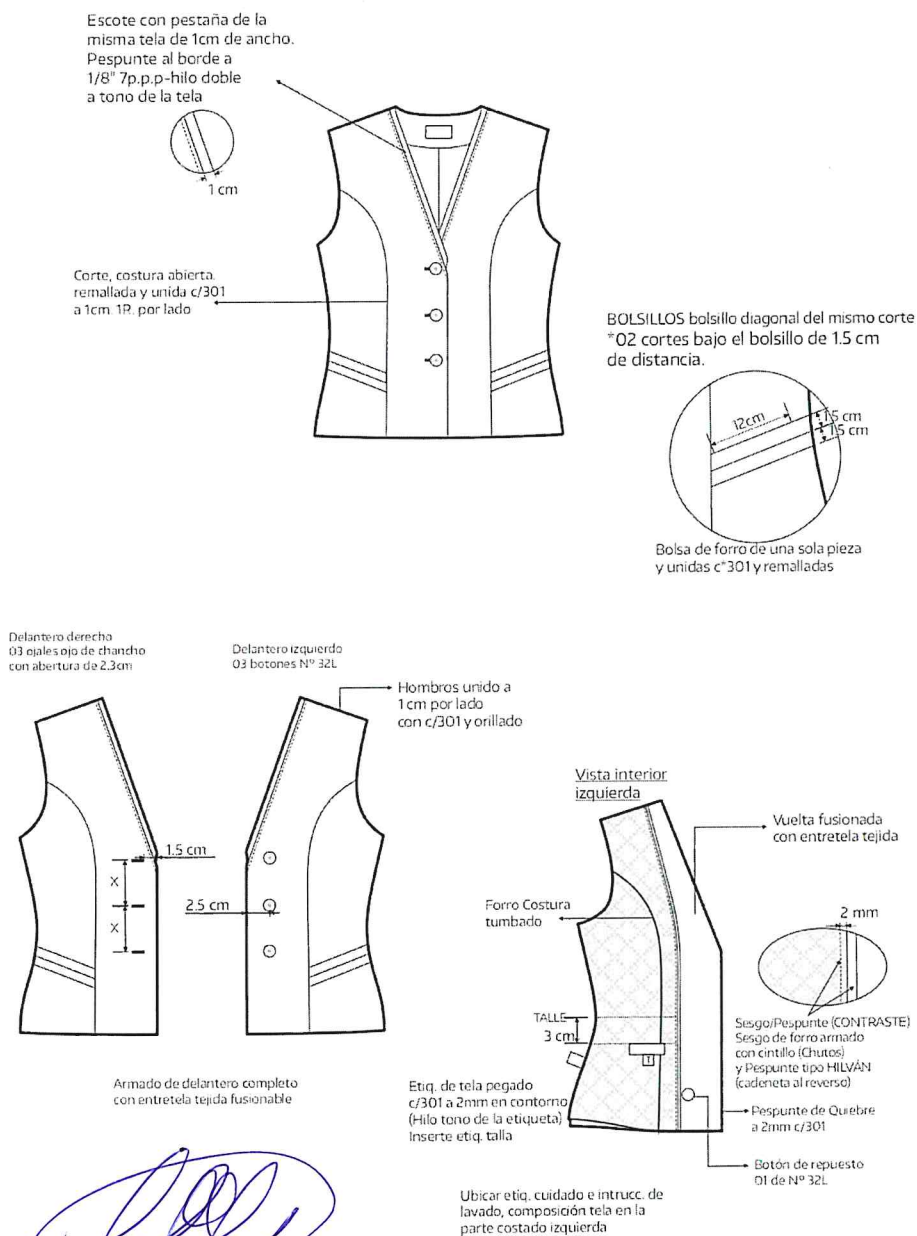

Anael S. Lafaix Mautino
Especialista Textil

Anael Lafaix Mautino
Especialista Textil

"Año del Bicentenario, de la consolidación de nuestra Independencia, y de la conmemoración de las heroicas batallas de Junín y Ayacucho"

CHALECO DE DAMA

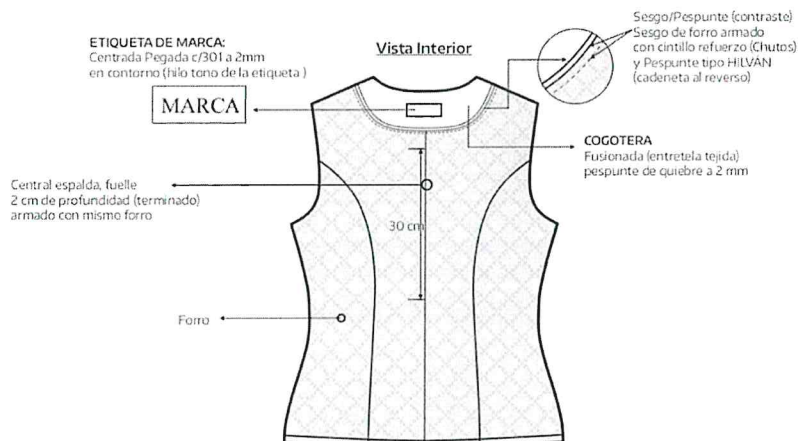
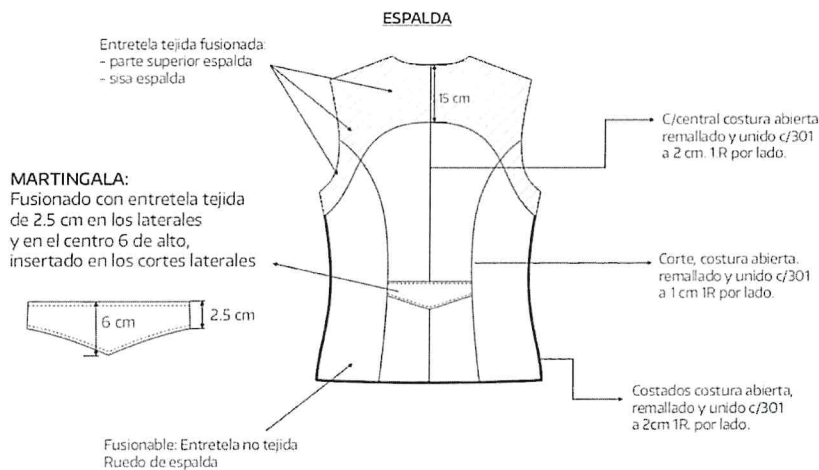

FORRO: FORRADO INTERIORMENTE
BASTA: 4cm, (incluido remalle) CUERPO
TELA Y FORRO ORILLADOS (SIN INCLUIR SISA, ESCOTE Y CRUCE)
COSTURA: 4 P.P.cm (C/301)
REMALLE: ANCHO DE ORILLO 5 mm

Anael S. Lafaix Mautino
Especialista Textil

Anael Lafaix Mautino
Especialista Textil

"Año del Bicentenario, de la consolidación de nuestra Independencia, y de la conmemoración de las heroicas batallas de Junín y Ayacucho"

b) ESPECIFICACIONES TECNICAS DE CONFECCION PARA DAMAS CONFECCION DE PANTALON ANATOMICO

ITEM N° 2 CONFECCION DE UNIFORMES DE DAMAS		
POSTOR 1	ROSA EFE MODA S.A.C	
PRENDA	PANTALON ANATOMICO	
DESCRIPCION MODELO	OBSERVACIONES	RESULTADO
	Cumple según EE.TT	CUMPLE
1.- PRETINA.	Cumple según EE.TT	CUMPLE
2.- OJAL	Cumple según EE.TT	CUMPLE
3.-BOTON.	Cumple según EE.TT	CUMPLE
4.-DELANTERO.	Cumple según EE.TT	CUMPLE
5.- ESPALDA	Cumple según EE.TT	CUMPLE
6.- ENTREPIERNAS.	Cumple según EE.TT	CUMPLE
7.- COSTADOS.	Cumple según EE.TT	CUMPLE
8.- BASTA.	Cumple según EE.TT	CUMPLE
9.- COSTURAS.	Cumple según EE.TT	CUMPLE
10.- ENTRETELA TEJIDA FUSIONABLE	Cumple según EE.TT	CUMPLE
11.- AVIOS	Cumple según EE.TT	CUMPLE
12.- BOTONES.	Cumple según EE.TT	CUMPLE
13.- CIERRE / CREMALLERA	Cumple según EE.TT	CUMPLE
14.- HILOS.	Cumple según EE.TT	CUMPLE
15.- ETIQUETAS	Cumple según EE.TT	CUMPLE
ACABADO	Cumple según EE.TT	CUMPLE
PRESENTACION	Cumple según EE.TT	CUMPLE

Anael S. Lafaix Mautino
Especialista Textil

Anael S. Lafaix Mautino
Especialista Textil

"Año del Bicentenario, de la consolidación de nuestra Independencia, y de la conmemoración de las heroicas batallas de Junín y Ayacucho"

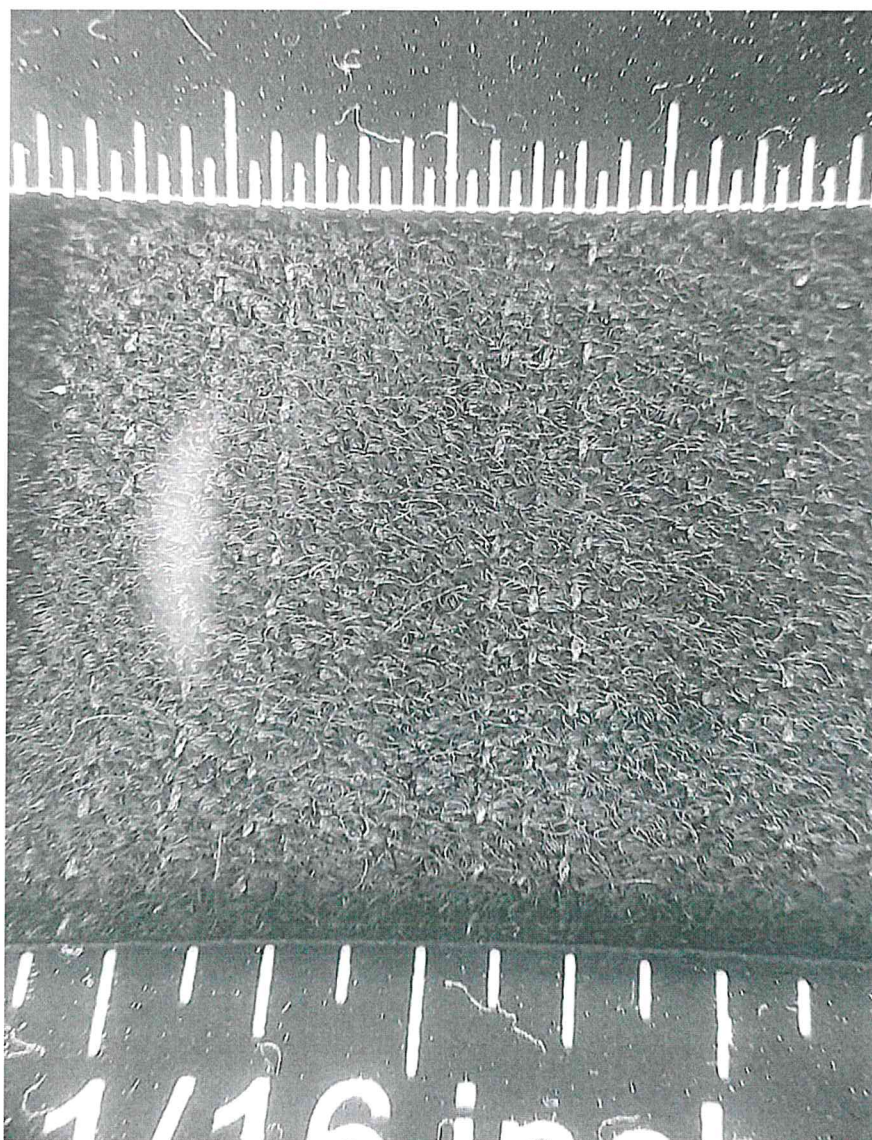

Anael Lafaix Mautino
Especialista Textil

Anael S. Lafaix Mautino
Especialista Textil

"Año del Bicentenario, de la consolidación de nuestra Independencia, y de la conmemoración de las heroicas batallas de Junín y Ayacucho"

ESPECIFICACIONES TECNICAS DE CONFECCION PARA DAMAS CONFECCION DE PANTALON ANATOMICO



Anael S. Lafaix Mautino
Especialista Textil

Anael Lafaix Mautino
Especialista Textil

"Año del Bicentenario, de la consolidación de nuestra Independencia, y de la conmemoración de las heroicas batallas de Junín y Ayacucho"

ESPECIFICACIONES TECNICAS DE CONFECCION PARA DAMAS CONFECCION DE PANTALON ANATOMICO





Anael S. Lafaix Mautino
Especialista Textil

Anael Lafaix Mautino
Especialista Textil

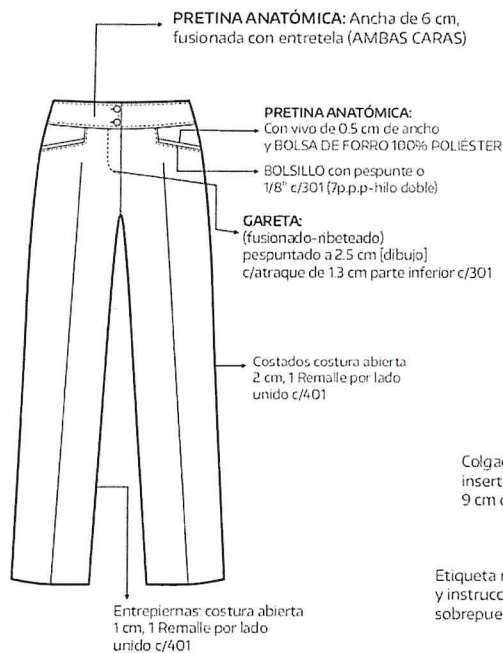
"Año del Bicentenario, de la consolidación de nuestra Independencia, y de la conmemoración de las heroicas batallas de Junín y Ayacucho"

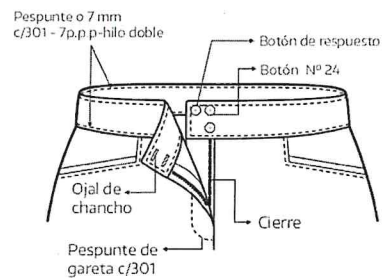

PARTE SUPERIOR DELANTERO



PARTE INTERNA SUPERIOR DELANTERO

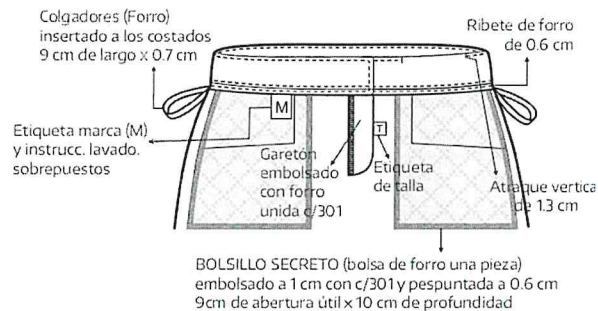

PARTE INTERNO SUPERIOR ESPALDA

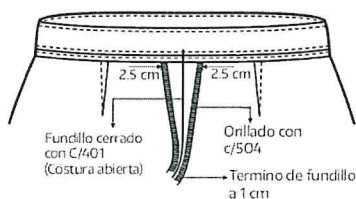

Vista interna de basta

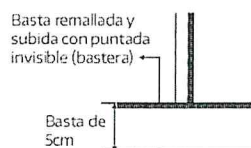

ESPALDA

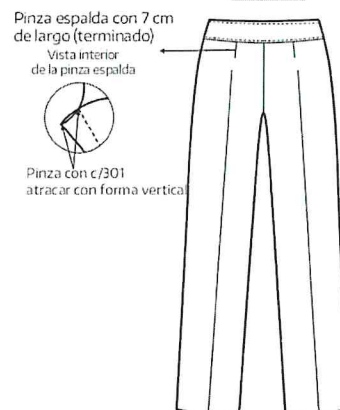

PRENDA REMALLADA COMPLETAMENTE (ancho de orillo 5mm)
COSTURA: 4 p.p.cm



Anael S. Lafaix Mautino
Especialista Textil

Anael Lafaix Mautino
Especialista Textil

"Año del Bicentenario, de la consolidación de nuestra Independencia, y de la conmemoración de las heroicas batallas de Junín y Ayacucho"

FICHA TECNICA DE LA TELA DE BLUSA PARA DAMAS

CARACTERÍSTICAS		DESCRIPCIÓN	NORMA
COMPOSICIÓN		95% Poliéster - 5%Spandex	AATCC 20A
LIGAMENTO		Tafetán 1/1	NTP 231-141
ANCHO	Total	151 ± 1 cm	ASTM D3774
	Útil	148 cm mínimo	
PESO (gr/m²)		122 ± 5%	ASTM D3776/D3776M-20
ELONGACIÓN (%)		26% ± 3%	N.A
ESTABILIDAD DIMENSIONAL	Urdimbre	± 2%	AATCC 135
	Trama	± 2%	
TECNOLOGÍA		Protección UV	AATCC 183

TECNOLOGÍAS			
NOMBRE	DESCRIPCIÓN	NOMBRE	DESCRIPCIÓN
	Actúa como escudo protector para la piel, impidiendo el paso de los dañinos rayos ultra violeta (UV).		Tecnología estructural del tejido que permite moldear la figura del usuario, ofreciendo Confort y libertad de movimiento.
PROTECCIÓN UV		STRETCH	

BENEFICIOS			
			
Tacto algodónero	Secado rápido	Versatilidad	Buen confort

Anael S. Lafaix Mautino
Especialista Textil

Anael Lafaix Mautino
Especialista Textil

"Año del Bicentenario, de la consolidación de nuestra Independencia, y de la conmemoración de las heroicas batallas de Junín y Ayacucho"

FICHA TECNICA DE LA TELA DE APLICACION DE BLUSA PARA DAMAS

CARACTERÍSTICAS	DESCRIPCIÓN	NORMA
COMPOSICIÓN	95% Poliéster- 5%Spandex	AATCC 20A-2017
LIGAMENTO	Tafetán 1/1	
PESO (gr/m²)	112 +/-5%	ASTM D3776/D3776M-09a (2013)
ANCHO (cm)	150 +/-1 cm	ASTM D3774-96(2016)
%ELONGACIÓN	30%	
ESTABILIDAD DIMENSIONAL	Urdimbre: +/- 3%	AATCC 135
	Trama: +/- 3%	

CUIDADOS

LAVADO

	Lavado normal en maquina
	No usar acondicionador de telas
	No usar Cloro, lejía, ni Blanqueador
	Centrifugar
	No retorcer
	No lavar en Seco

SECADO

	Secar en cuerda a la Sombra

PLANCHADO

	Planchar en temperatura baja

Anael S. Lafaix Mautino
Especialista Textil

Anael Lafaix Mautino
Especialista Textil

"Año del Bicentenario, de la consolidación de nuestra Independencia, y de la conmemoración de las heroicas batallas de Junín y Ayacucho"

c) ESPECIFICACIONES TECNICAS DE CONFECCION PARA DAMAS CONFECCION DE BLUSA MANGA LARGA

ITEM N° 2 CONFECCION DE UNIFORMES DE DAMAS		
POSTOR 1	ROSA EFE MODA S.A.C	
PRENDA	BLUSA MANGA LARGA	
DESCRIPCION	OBSERVACIONES	RESULTADO
MODELO	Cumple según EE.TT	CUMPLE
CONFECCION	Cumple según EE.TT	CUMPLE
1.- CUELLO	Cumple según EE.TT	NO CUMPLE
2.- DELANTERO IZQUIERDO	Cumple según EE.TT	CUMPLE
3.-DELANTERO DERECHO.	Cumple según EE.TT	CUMPLE
4.-ESPALDA.	Cumple según EE.TT	CUMPLE
5.- HOMBROS	Cumple según EE.TT	CUMPLE
6.- COSTADOS	Cumple según EE.TT	CUMPLE
7.- MANGAS.	Cumple según EE.TT	CUMPLE
8.- PUÑO RECTANGULAR	Cumple según EE.TT	NO CUMPLE
- 10.- BASTA	Cumple según EE.TT	NO CUMPLE
11.- COSTURAS	Cumple según EE.TT	CUMPLE
12.- AVIOS.	Cumple según EE.TT	CUMPLE
ACABADOS	Cumple según EE.TT	CUMPLE
PRSENTACION	Cumple según EE.TT	CUMPLE

Anael S. Lafaix Mautino
Especialista Textil



Anael Lafaix Mautino
Especialista Textil



"Año del Bicentenario, de la consolidación de nuestra Independencia, y de la conmemoración de las heroicas batallas de Junín y Ayacucho"



Anael S. Lafaix Mautino
Especialista Textil

Anael Lafaix Mautino
Especialista Textil

"Año del Bicentenario, de la consolidación de nuestra Independencia, y de la conmemoración de las heroicas batallas de Junín y Ayacucho"



Anael S. Lafaix Mautino
Especialista Textil

Anael Lafaix Mautino
Especialista Textil

"Año del Bicentenario, de la consolidación de nuestra Independencia, y de la conmemoración de las heroicas batallas de Junín y Ayacucho"

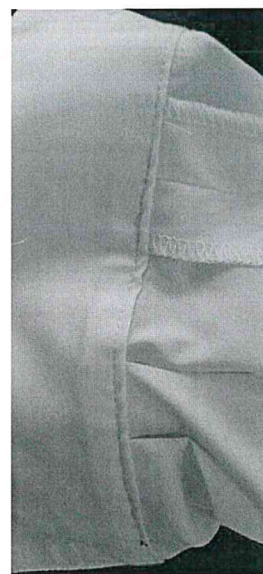

Anael S. Lafaix Mautino
Anael S. Lafaix Mautino
Especialista Textil

Anael Lafaix Mautino
Anael Lafaix Mautino
Especialista Textil

"Año del Bicentenario, de la consolidación de nuestra Independencia, y de la conmemoración de las heroicas batallas de Junín y Ayacucho"

ESPECIFICACIONES TECNICAS DE CONFECCION PARA DAMAS CONFECCION DE BLUSA MANGA LARGA

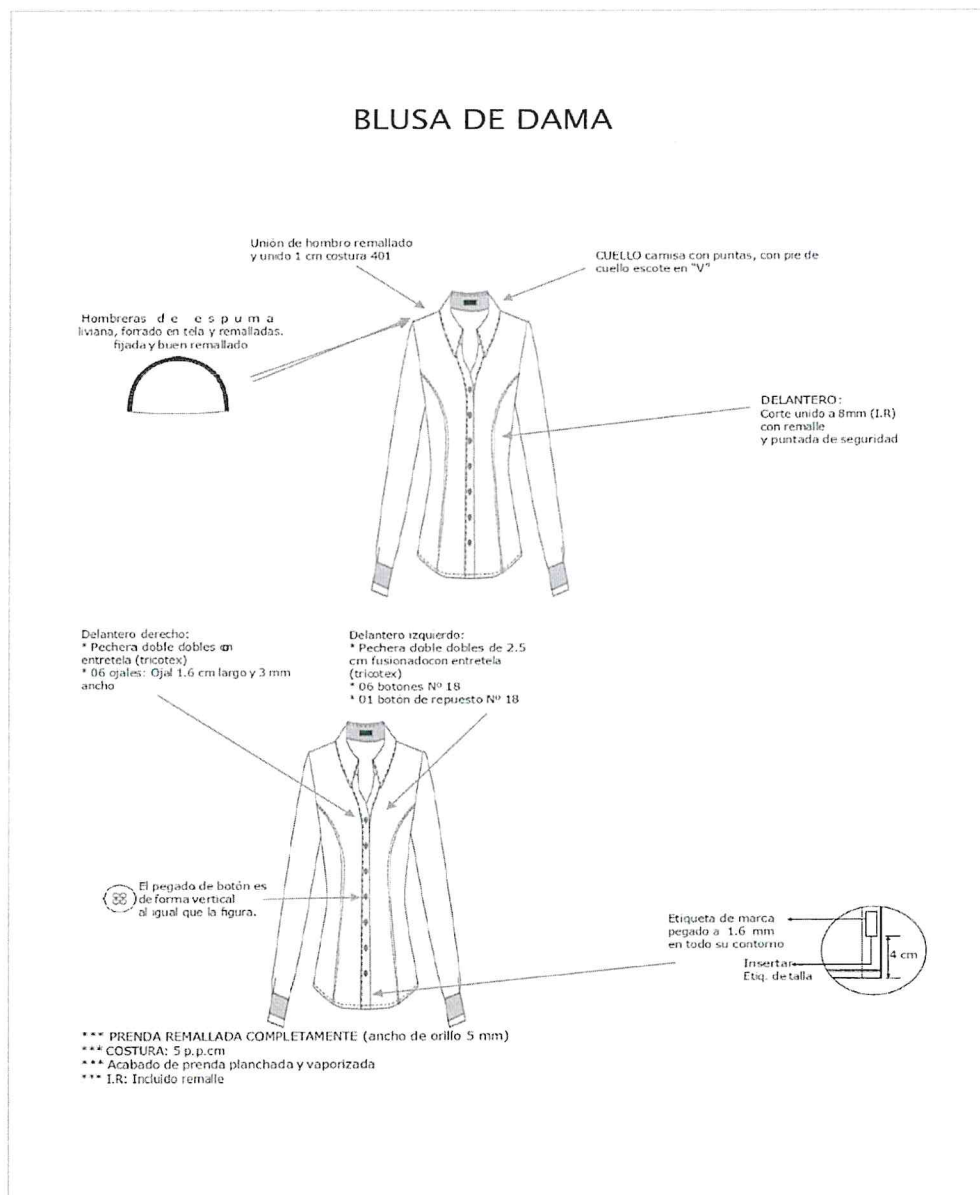



Anael S. Lafaix Mautino
Especialista Textil

Anael Lafaix Mautino
Especialista Textil

"Año del Bicentenario, de la consolidación de nuestra Independencia, y de la conmemoración de las heroicas batallas de Junín y Ayacucho"

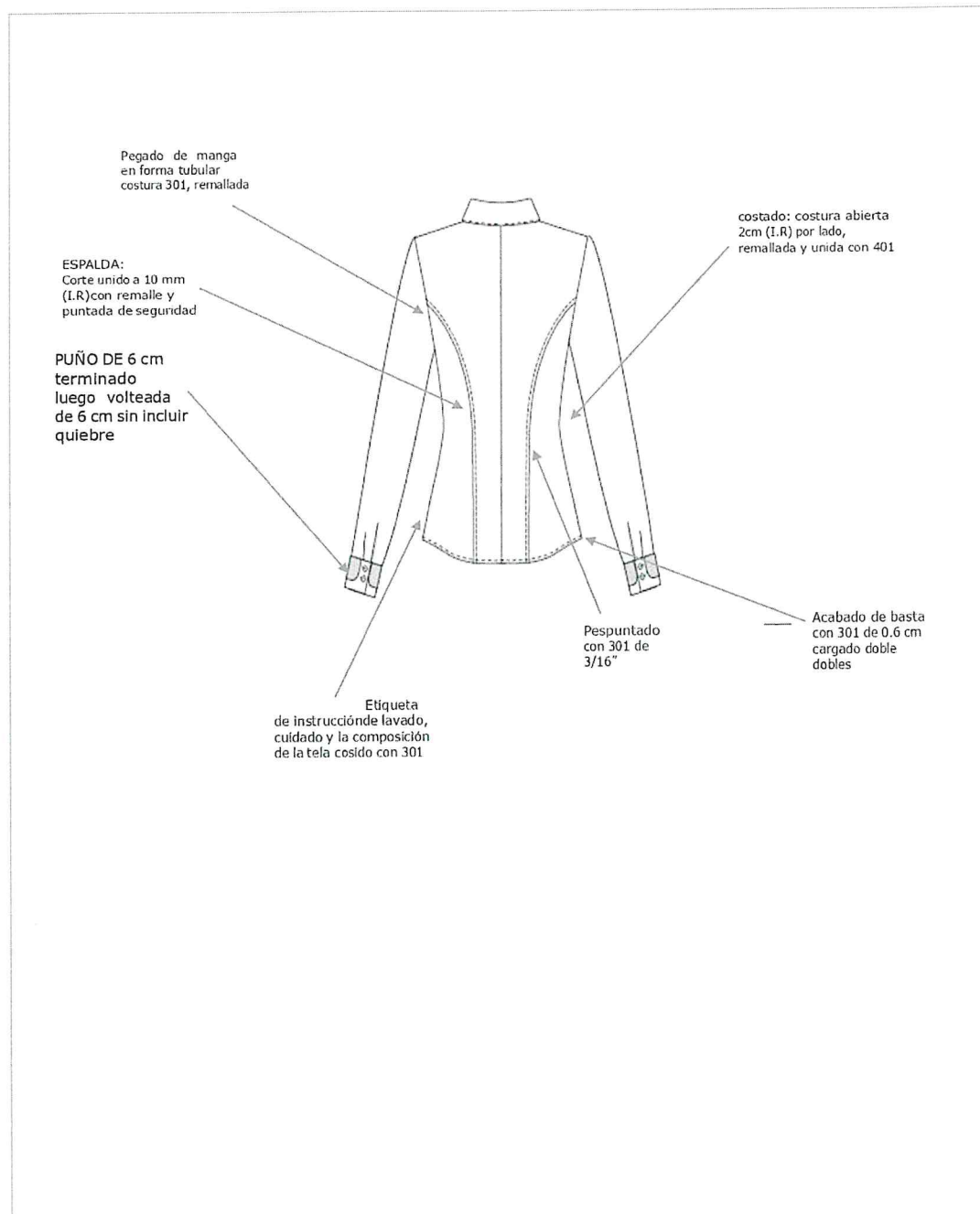
ESPECIFICACIONES TECNICAS DE CONFECCION PARA DAMAS CONFECCION DE BLUSA MANGA LARGA



Anael S. Lafaix Mautino
Especialista Textil

Anael Lafaix Mautino
Especialista Textil

Huaraz, mayo del 2024

"Año del Bicentenario, de la consolidación de nuestra Independencia, y de la conmemoración de las heroicas batallas de Junín y Ayacucho"

RESULTADO FINAL DE LA EVALUACIÓN TÉCNICA:

POSTOR: 1.- ROSA EFE MODA S.A.C.

RUC : 20510089368

5.1. CARACTERÍSTICAS TÉCNICAS.

ITEM	DESCRIPCIÓN	CANTIDAD	UNIDAD DE MEDIDA
01	TERNO DE CASIMIR PARA CABALLERO Uniforme de caballeros que consta de: 01 saco de vestir 02 pantalones 02 camisas 02 corbatas	192	UNIDAD
02	TERNO SASTRE DE CASIMIR PARA DAMA Uniforme de damas que consta de: 01 saco de vestir 01 chaleco 02 pantalones 02 blusas	164	UNIDAD

MUESTRAS EVALUADAS

LAS MUESTRAS (ITEM 01 Y 02) El postor N° 1 con razón social; ROSA EFE MODA S.A.C

De acuerdo a la evaluación técnica realizada, el postor: **ROSA EFE MODA S.A.C**, con RUC N° 20510089368. **NO CUMPLE** con las especificaciones técnicas mínimas requeridas de acuerdo a la ficha técnica según lo previsto en el numeral 3.1 del Capítulo III. **Licitación Pública N° 01-2024-GRA/CS – Primera Convocatoria** "Adquisición de uniformes para los trabajadores (nombrado, cas, sentencias judiciales y medida cautelar) del gobierno regional de Ancash, correspondiente al año 2023."

Huaraz, 30 de mayo del 2024

Atentamente. -



Anael Lafaix Mautino
Especialista Textil



Anael S. Lafaix Mautino
Especialista Textil

"Año del Bicentenario, de la consolidación de nuestra Independencia, y de la conmemoración de las heroicas batallas de Junín y Ayacucho"

CARACTERISTICAS TECNICAS.

ITEM	DESCRIPCIÓN	POSTOR 2	RESULTADOS
01	TERNO DE CASIMIR PARA CABALLERO Uniforme de caballeros que consta de: 01 saco de vestir 02 pantalones 02 camisas 02 corbatas	PERU TE COSE S.A.C	CUMPLE CON EE.TT DE BASES INTEGRADAS
02	TERNO SASTRE DE CASIMIR PARA DAMA Uniforme de damas que consta de: 01 saco de vestir 01 chaleco 02 pantalones 02 blusas	PERU TE COSE S.A.C	CUMPLE CON EE.TT DE BASES INTEGRADAS



Anael S. Lafaix Mautino
Especialista Textil



Anael Lafaix Mautino
Especialista Textil

"Año del Bicentenario, de la consolidación de nuestra Independencia, y de la conmemoración de las heroicas batallas de Junín y Ayacucho"

CARACTERÍSTICAS Y ESPECIFICACIONES TÉCNICAS DE LOS BIENES

V. ESPECIFICACIONES TECNICAS DE MATERIALES Y/O INSUMOS TERNO DE CASIMIR PARA CABALLERO (SACO Y PANTALON)

DESCRIPCION	CARACTERISTICA TECNICA
TIPO DE TEJIDO	CASIMIR TOUCH FINISH.
ARTICULO	1743
COMPOSICION URDIEMBRE: TRAMA:	100% LANA
ANCHO ENTRE ORILLOS (cm.)	150 CMS \pm 3 CMS.
PESO (gr./mt. lineal) (ASTM D-3776)	400 \pm 5% (Incluido Orillos).
PESO (gr./mt.2) (ASTM D-3776)	266 \pm 5%.
ARMADURA	SARGA 2/2.
TITULO DEL HILADO (ASTM-1059): URDIEMBRE: TRAMA:	Nm 2/48 \pm 5%. Nm 2/48 \pm 5%.
DENSIDAD (N° de Hilos/cm.) (ASTM D-3775): URDIEMBRE: TRAMA:	30.25 \pm 2 hilos 25.25 \pm 2 hilos
PERDIDA DE PESO AL LAVADO	-2%
ESTABILIDAD DIMENSIONAL (AATCC-135): URDIEMBRE: TRAMA:	-1.5% Máximo -1.0% Máximo.
TIPO DE TEÑIDO	Teñido en Hilo
SOLIDEZ DEL COLOR: A la luz (AATCC-16) Al sudor ácido (AATCC-15): Al sudor alcalino (AATCC-15): Al frote seco (AATCC-8): Al frote húmedo (AATCC-8): Al lavado en seco (AATCC-132):	3.5 Mínimo. 3.5 Mínimo. 3.5 Mínimo. 4.0 Mínimo. 3.5 Mínimo. 4.0 Mínimo.
ACABADO	Termofijado y Decatizado.



Anael S. Lafaix Mautino
Especialista Textil

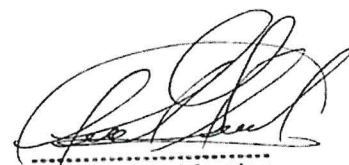

Anael Lafaix Mautino
Especialista Textil

"Año del Bicentenario, de la consolidación de nuestra Independencia, y de la conmemoración de las heroicas batallas de Junín y Ayacucho"

VI. **CONFECCION DE UNIFORMES DE CABALLERO:**

b) **TERNO PARA VARON (SACO CAMISA Y PANTALON)**

ITEM N°01 UNIFORME PARA VARONES		
POSTOR 2	PERU TE COSE S.A.C	
PROCESO	LP N° 01-2024-GRA/CS – Primera Convocatoria	
PRENDA	TERNO (SACO)	
DESCRIPCION	OBSERVACIONES	RESULTADO
MODELO	Cumple según EE.TT	CUMPLE
CONFECCION	Cumple según EE.TT	CUMPLE
1.- CUELLO	Cumple según EE.TT	CUMPLE
2.-PRESILLA COLGADOR	Cumple según EE.TT	CUMPLE
3.-DELANTERO IZQUIERDO (PARTE EXTERNA):.	Cumple según EE.TT	CUMPLE
4.-BOLSILLO CARTERA:	Cumple según EE.TT	CUMPLE
5.-OJALES DELANTEROS:	Cumple según EE.TT	CUMPLE
6.- BOLSILLO INFERIOR DERECHO TIPO OJAL	Cumple según EE.TT	CUMPLE
7.- DELANTERO IZQUIERDO (INTERIOR FORRO):	Cumple según EE.TT	CUMPLE
8.- SUPERIOR- PORTA DOCUMENTOS:	Cumple según EE.TT	CUMPLE
9.- PORTA LAPICERO:.	Cumple según EE.TT	CUMPLE
10.-CIGARRERA:	Cumple según EE.TT	CUMPLE
11.-DELANTERO DERECHO (PARTE EXTERNA):	Cumple según EE.TT	CUMPLE
12.-BOTONES DELANTEROS:.	Cumple según EE.TT	CUMPLE

Anael S. Lafraix Maurino
Especialista Textil

Anael Lafraix Maurino
Especialista Textil

"Año del Bicentenario, de la consolidación de nuestra Independencia, y de la conmemoración de las heroicas batallas de Junín y Ayacucho"

13 y 14.- BOLSILLO INFERIOR IZQUIERDO TIPO OJAL:	Cumple según EE.TT	CUMPLE
15.-DELANTERO DERECHO (INTERIOR FORRO):	Cumple según EE.TT	CUMPLE
16.-SUPERIOR-PORTA DOCUMENTOS:	Cumple según EE.TT	CUMPLE
18.-PLASTÓN:	Cumple según EE.TT	CUMPLE
19.-VUELTA:	Cumple según EE.TT	CUMPLE
20.-SOLAPA:	Cumple según EE.TT	CUMPLE
21.-COSTADILLO:	Cumple según EE.TT	CUMPLE
22.- ESPALDA:	Cumple según EE.TT	CUMPLE
23.- FORRO DE ESPALDA:	Cumple según EE.TT	CUMPLE
24.-ABERTURA POSTERIOR:	Cumple según EE.TT	CUMPLE
25.-MANGAS:	Cumple según EE.TT	CUMPLE
26.-BASTA Y MARTILLO DE MANGA:	Cumple según EE.TT	CUMPLE
27.-CABEZA DE MANGA:	Cumple según EE.TT	CUMPLE
28.-HOMBROS:	Cumple según EE.TT	CUMPLE
29.-SISA:	Cumple según EE.TT	CUMPLE
30.-BASTA DE SACO:	Cumple según EE.TT	CUMPLE
COSTURAS	Cumple según EE.TT	CUMPLE
FUSIONABLES:	Cumple según EE.TT	CUMPLE
ENTRETELA TEJIDA FUSIONABLE	Cumple según EE.TT	CUMPLE
HILOS	Cumple según EE.TT	CUMPLE
ETIQUETAS	Cumple según EE.TT	CUMPLE

Anael S. Lafaix Mautino
Especialista Textil

Anael S. Lafaix Mautino
Especialista Textil

"Año del Bicentenario, de la consolidación de nuestra Independencia, y de la conmemoración de las heroicas batallas de Junín y Ayacucho"

ACABADO	Cumple según EE.TT	CUMPLE
PRESENTACION	Cumple según EE.TT	CUMPLE

SACO: 02 BOTONES EN DELANTERO

CON ABERTURA O SIN ABERTURA POSTERIOR A ELECCIÓN DEL USUARIO

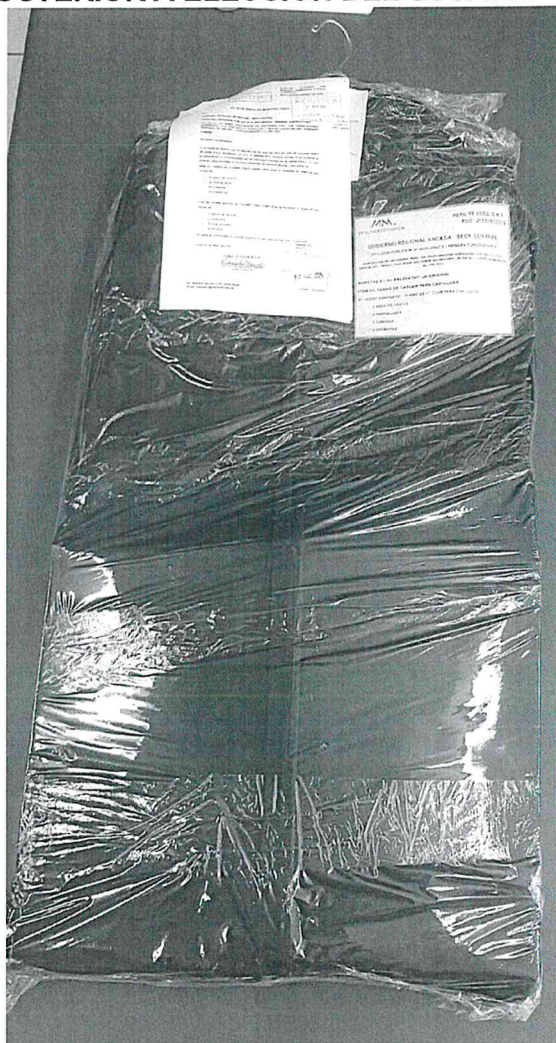

Anael S. Lafaix Mautino
Especialista Textil

Anael Lafaix Mautino
Especialista Textil

"Año del Bicentenario, de la consolidación de nuestra Independencia, y de la conmemoración de las heroicas batallas de Junín y Ayacucho"

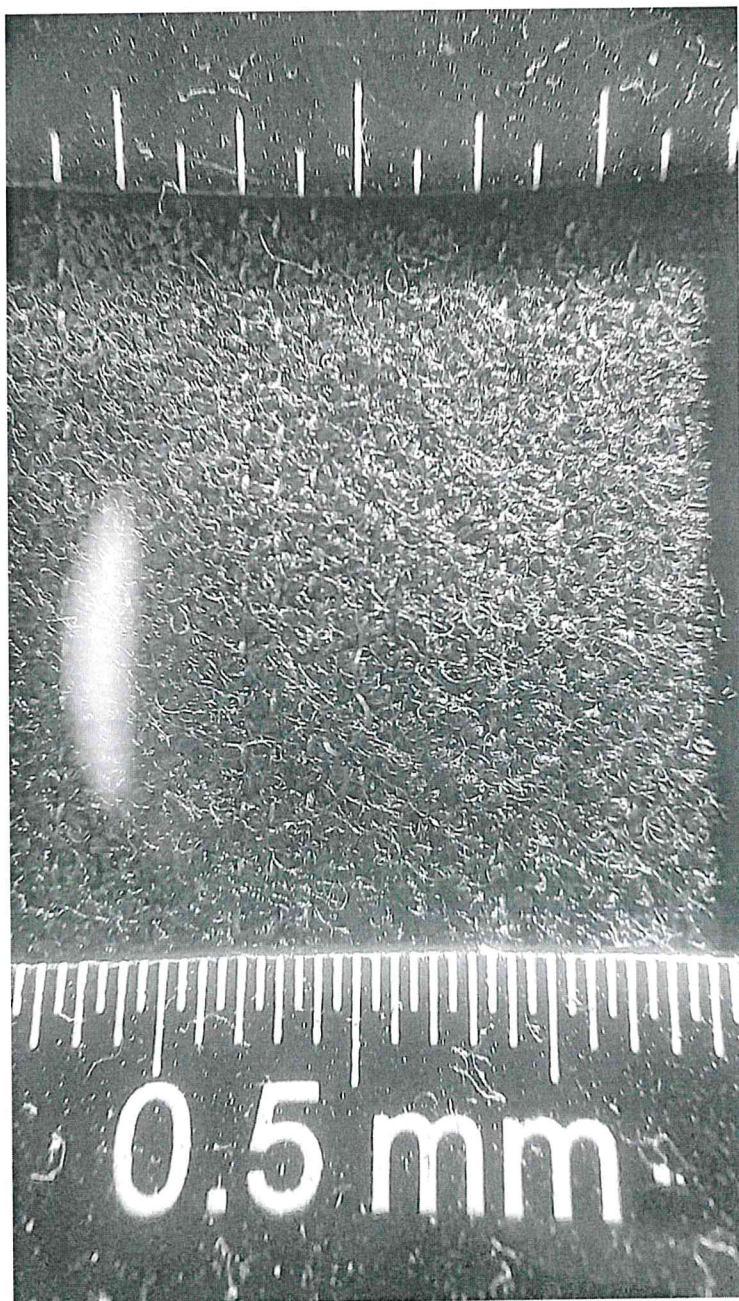

Anael S. Lafaix Mautino
Especialista Textil

Anael Lafaix Mautino
Especialista Textil

"Año del Bicentenario, de la consolidación de nuestra Independencia, y de la conmemoración de las heroicas batallas de Junín y Ayacucho"



Anael S. Lafaix Mautino
Especialista Textil

Anael Lafaix Mautino
Especialista Textil

"Año del Bicentenario, de la consolidación de nuestra Independencia, y de la conmemoración de las heroicas batallas de Junín y Ayacucho"

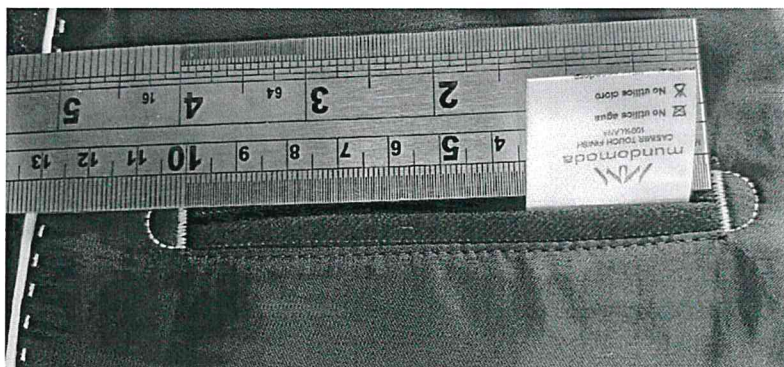

Anael S. Lafaix Mautino
Anael S. Lafaix Mautino
Especialista Textil

Anael Lafaix Mautino
Anael Lafaix Mautino
Especialista Textil

"Año del Bicentenario, de la consolidación de nuestra Independencia, y de la conmemoración de las heroicas batallas de Junín y Ayacucho"

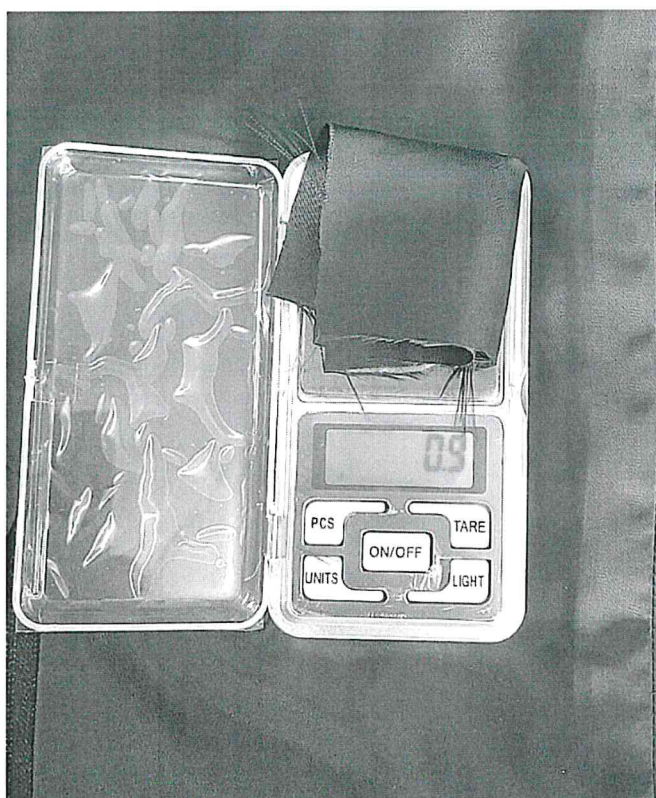
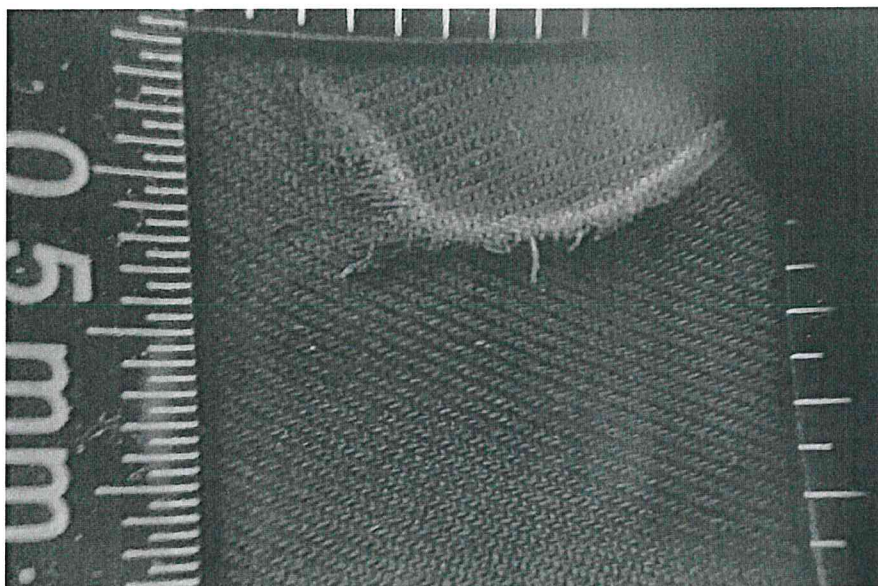

Anael S. Lafaix Mautino
Especialista Textil

Anael Lafaix Mautino
Especialista Textil

"Año del Bicentenario, de la consolidación de nuestra Independencia, y de la conmemoración de las heroicas batallas de Junín y Ayacucho"

c) DISEÑO DEL PANTALON PARA CABALLERO

ITEM N°01 UNIFORME PARA VARONES		
POSTOR 2	PERU TE COSE S.A.C	
PRENDA	PANTALON	
DESCRIPCION	OBSERVACIONES	RESULTADO
MODELO	Cumple según EE.TT	CUMPLE
CONFECCION	Cumple según EE.TT	CUMPLE
PRETINA	Cumple según EE.TT	CUMPLE
PRESILLAS	Cumple según EE.TT	CUMPLE
OJALES/BOTONES	Cumple según EE.TT	CUMPLE
COSTURA	Cumple según EE.TT	CUMPLE
PRENDA INTERIOR	Cumple según EE.TT	CUMPLE
DELANTERO	Cumple según EE.TT	CUMPLE
GARETA	Cumple según EE.TT	CUMPLE
GARETON	Cumple según EE.TT	CUMPLE
BOLSILLOS POSTERIORES	Cumple según EE.TT	CUMPLE
BASTA	Cumple según EE.TT	CUMPLE
ENSANCHES	Cumple según EE.TT	CUMPLE
ENTRETELA	Cumple según EE.TT	CUMPLE
ACABADO	Cumple según EE.TT	CUMPLE
PROTECTOR DE TIRO	Cumple según EE.TT	CUMPLE
HILO DE COSTURA	Cumple según EE.TT	CUMPLE
BOTONES	Cumple según EE.TT	CUMPLE
ETIQUETAS	Cumple según EE.TT	CUMPLE
ACABADO	Cumple según EE.TT	CUMPLE
EMBALAJE	Cumple según EE.TT	CUMPLE
	Cumple según EE.TT	CUMPLE

Anael S. Lafaix Maulino
Especialista Textil

Anael S. Lafaix Maulino
Especialista Textil

"Año del Bicentenario, de la consolidación de nuestra Independencia, y de la conmemoración de las heroicas batallas de Junín y Ayacucho"

PRESENTACIÓN		
--------------	--	--

ESPECIFICACION TECNICA DE PANTALON

DISEÑO DEL PANTALON PARA CABALLERO

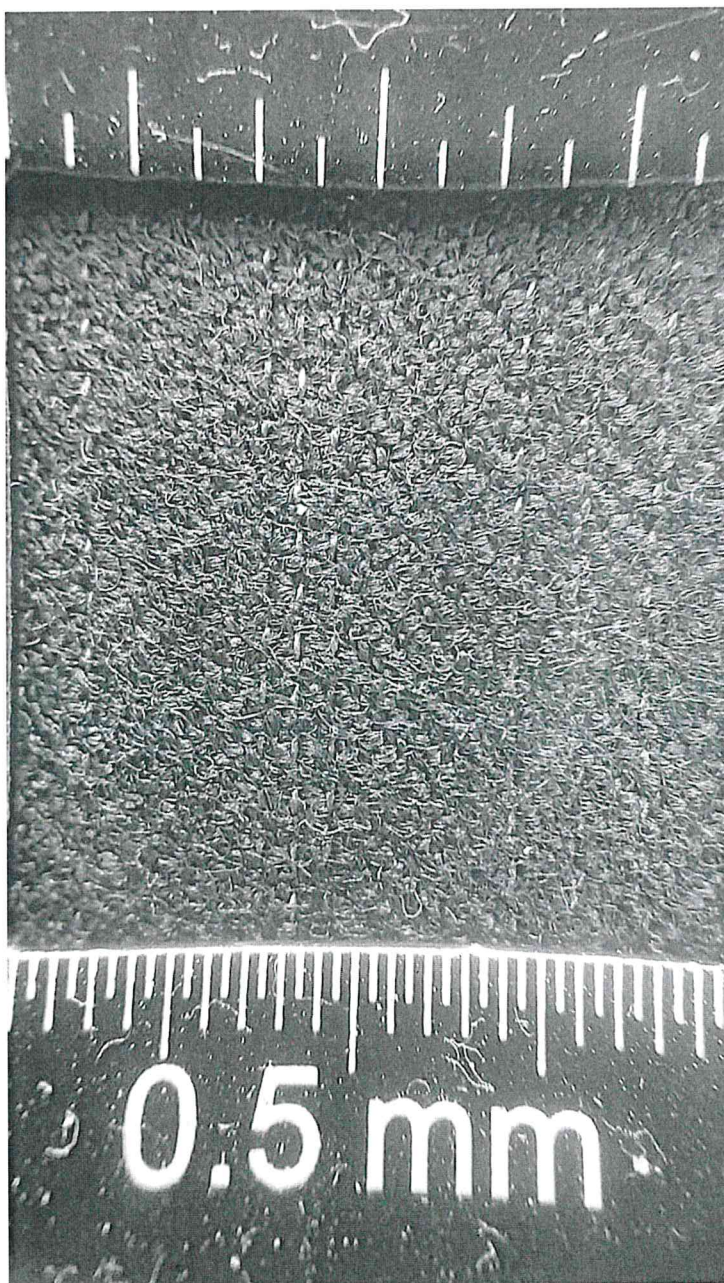

Anael S. Lafaix Mautino
Especialista Textil

Anael Lafaix Mautino
Especialista Textil

"Año del Bicentenario, de la consolidación de nuestra Independencia, y de la conmemoración de las heroicas batallas de Junín y Ayacucho"

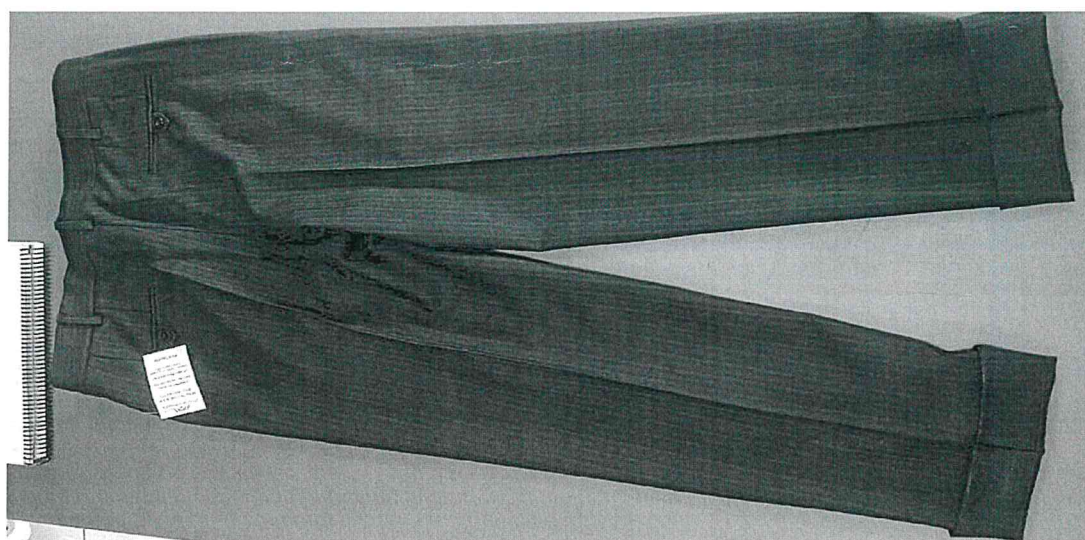
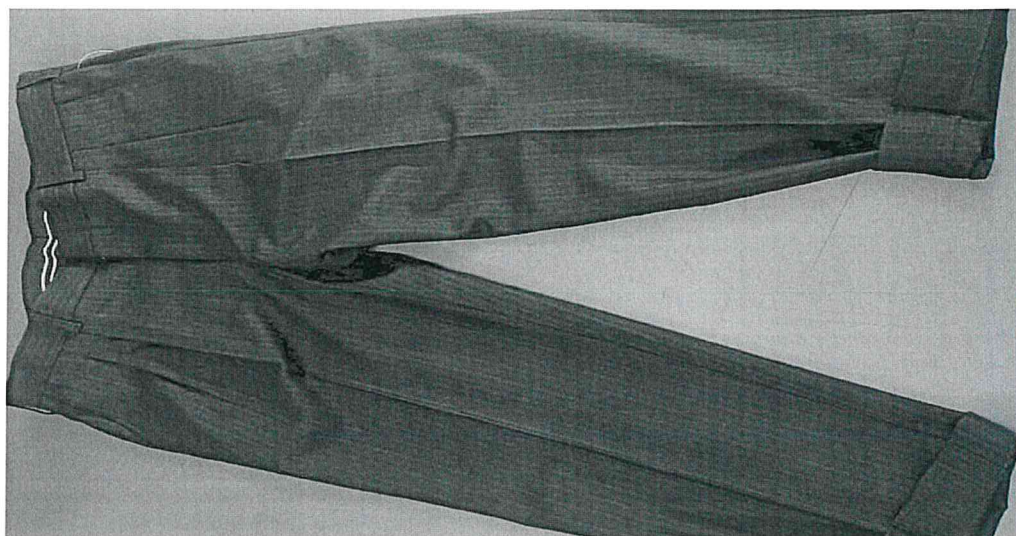

Anael S. Lafaix Mautino
Especialista Textil

Anael Lafaix Mautino
Especialista Textil

"Año del Bicentenario, de la consolidación de nuestra Independencia, y de la conmemoración de las heroicas batallas de Junín y Ayacucho"

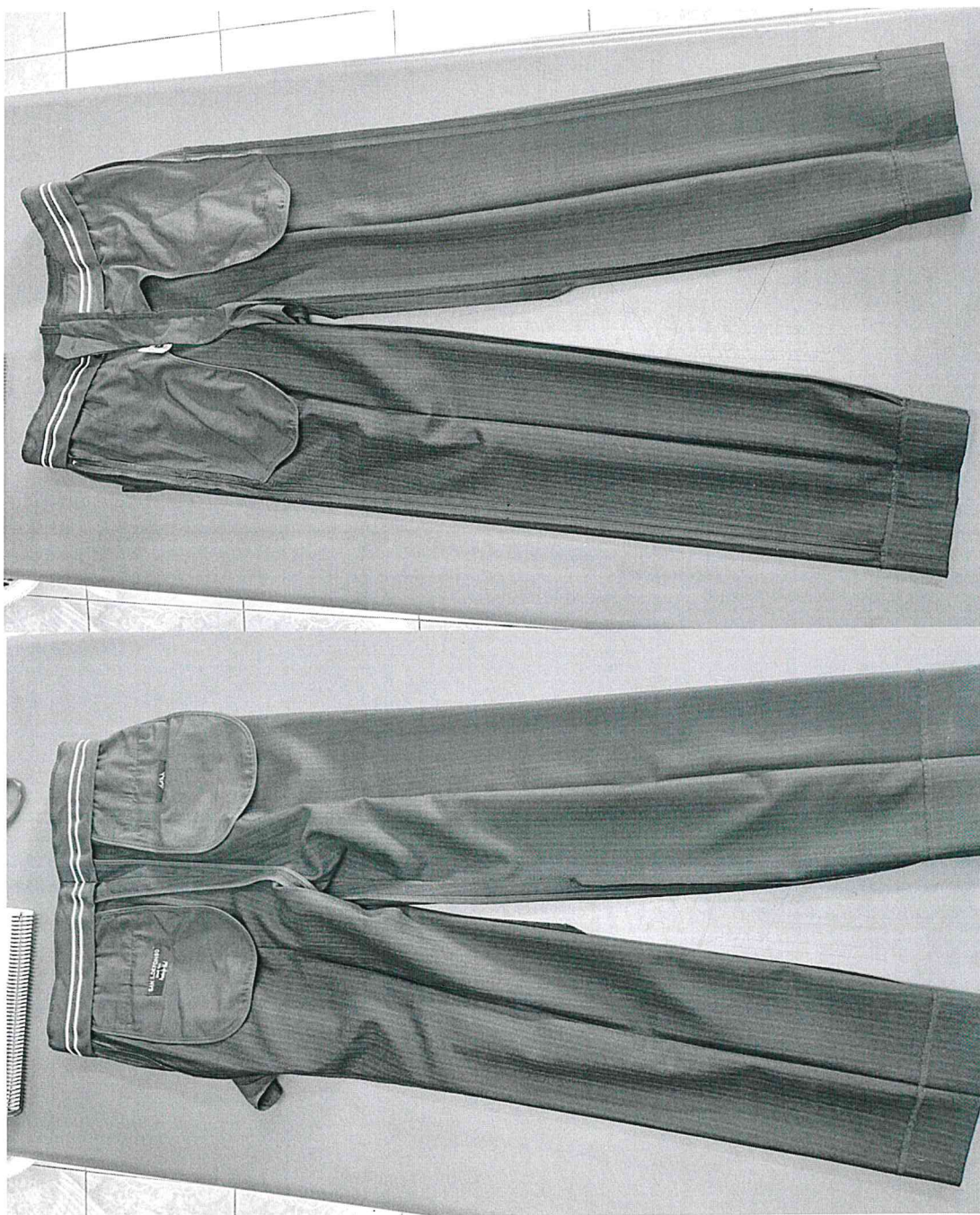

Anael S. Lafaix Mautino
Especialista Textil



Anael Lafaix Mautino
Especialista Textil

"Año del Bicentenario, de la consolidación de nuestra Independencia, y de la conmemoración de las heroicas batallas de Junín y Ayacucho"

ESPECIFICACION TECNICA DE PANTALON

DELANTERO

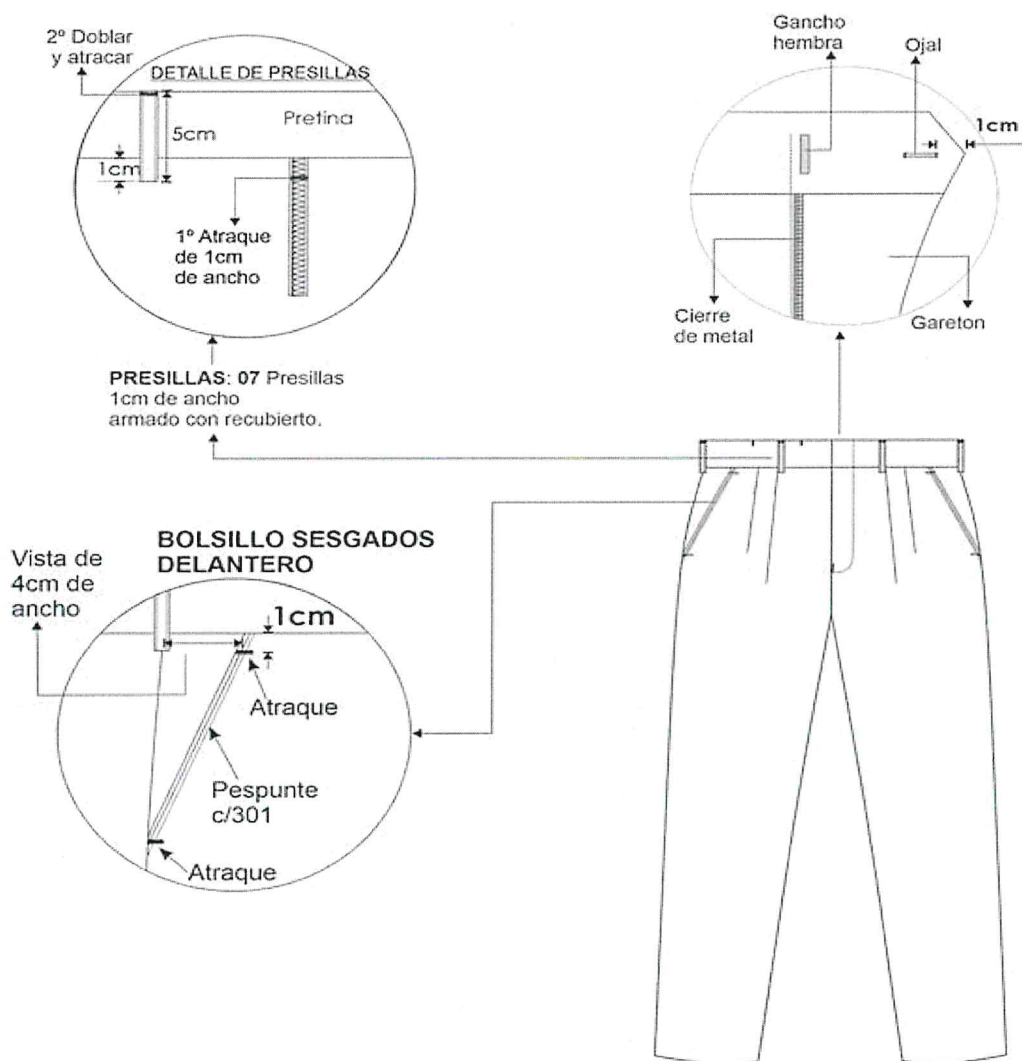

PRENDA REMALLADA*
Costura: c/301-4 p.p.cm
Remalle: c/504-0.5cm ancho

Anael S. Lafaix Mautino
Especialista Textil

Anael Lafaix Mautino
Especialista Textil

"Año del Bicentenario, de la consolidación de nuestra Independencia, y de la conmemoración de las heroicas batallas de Junín y Ayacucho"

INTERIOR DELANTERO

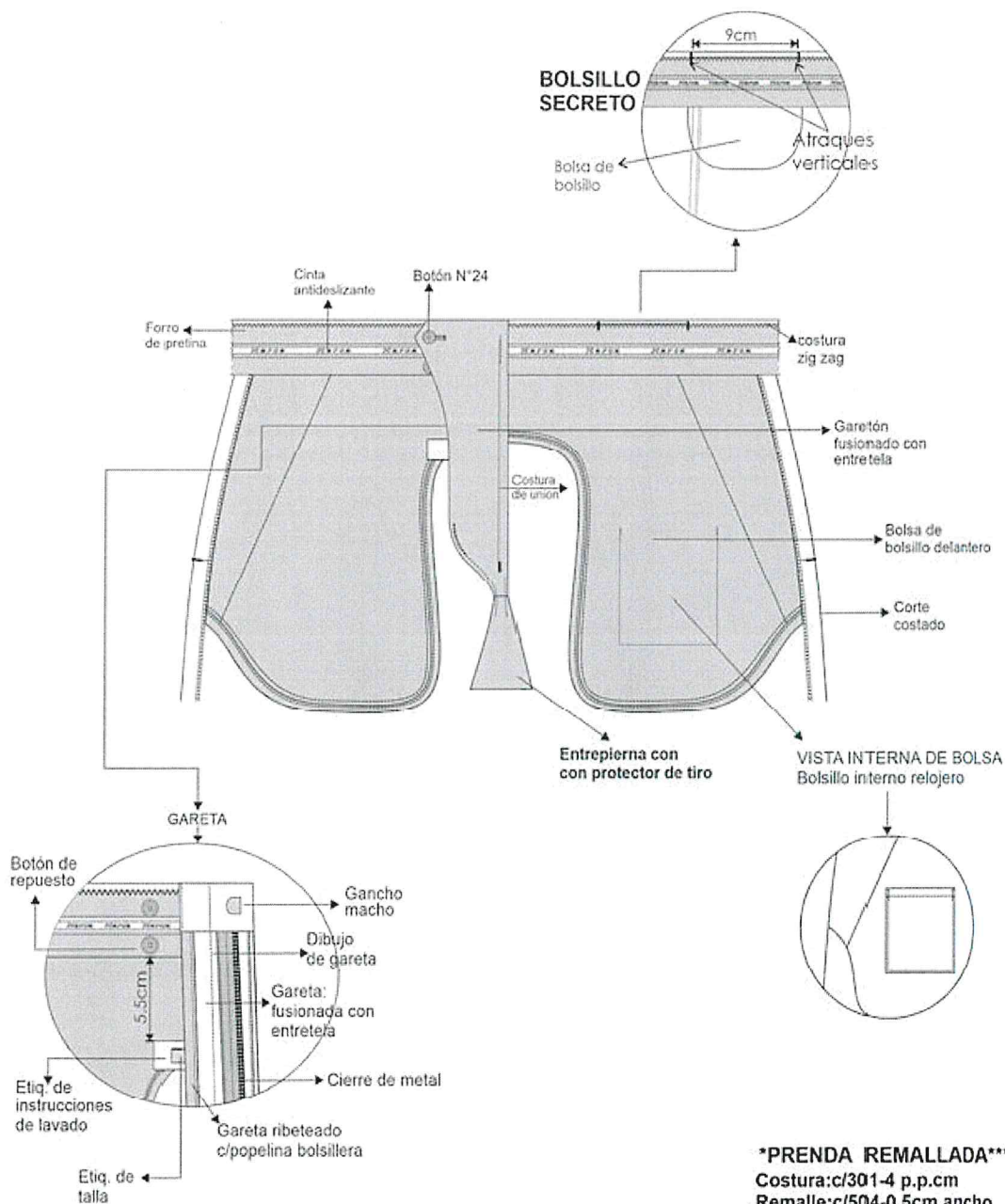

PRENDA REMALLADA*
Costura: c/301-4 p.p.cm
Remalle: c/504-0.5cm ancho

Anael S. Lafaix Mautino
Especialista Textil

Anael Lafaix Mautino
Especialista Textil

"Año del Bicentenario, de la consolidación de nuestra Independencia, y de la conmemoración de las heroicas batallas de Junín y Ayacucho"

ESPECIFICACION TECNICA DE PANTALON

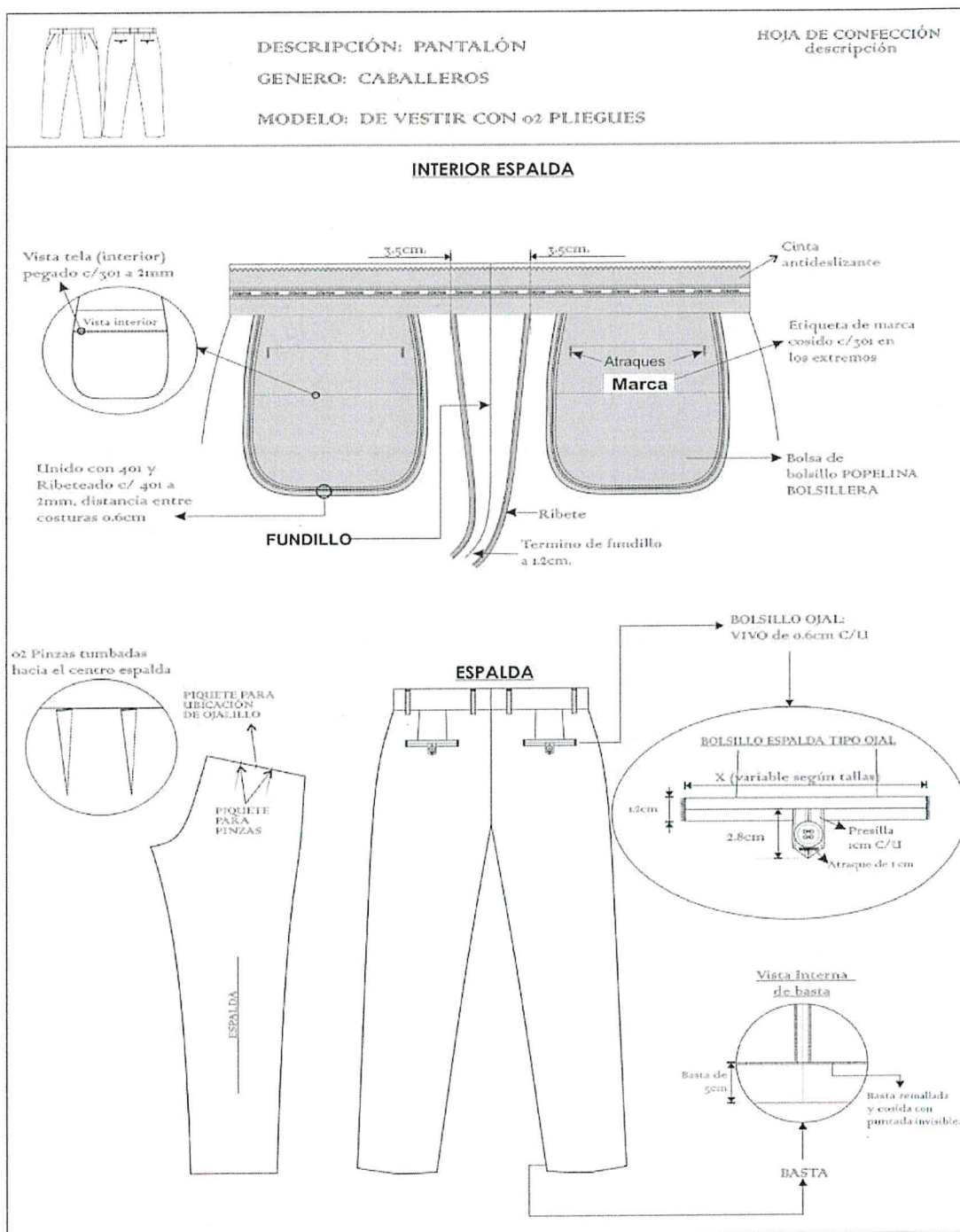

Anael S. Lafaix Mautino

Anael S. Lafaix Mautino
Especialista Textil

Anael S. Lafaix Mautino

Anael Lafaix Mautino
Especialista Textil

"Año del Bicentenario, de la consolidación de nuestra Independencia, y de la conmemoración de las heroicas batallas de Junín y Ayacucho"

FICHA TECNICA DE LA TELA DE CAMISA PARA CABALLEROS

CARACTERÍSTICAS	DESCRIPCIÓN	NORMA
COMPOSICIÓN	87%Poliéster - 13%Viscosa ± 3%	AATCC 20A
LIGAMENTO	Tafetán 1/1	NTP 231-141
ANCHO Total	151cm ± 2	ASTM D3774
PESO (gr/m²)	145 ± 5%	ASTM D3776/D3776M-20
ESTABILIDAD DIMENSIONAL	Urdimbre ± 2%	AATCC 135
	Trama ± 2%	
	Protección UV	30 AFU mínimo
TECNOLOGÍA	Soil Release	4 mínimo
	Antimicrobial	95% mínimo
		AATCC 183
		AATCC TM 130-2018
		AATCC TM 100 - 2019

CUIDADOS

LAVADO



Lavado normal en máquina.



No usar suavizantes



No usar cloro, lejía o blanqueador.



Centrifugar



No dejar en remojo

SECADO



Secar en cuerda a la sombra.



Secado en máquina, delicado.

PLANCHADO



Planchar en temperatura media

Anael S. Lafaix Mautino
Especialista Textil

Anael Lafaix Mautino
Especialista Textil

"Año del Bicentenario, de la consolidación de nuestra Independencia, y de la conmemoración de las heroicas batallas de Junín y Ayacucho"

d) CAMISA DE VESTIR DE ALGODÓN MANGA LARGA

ITEM N° 1 UNIFORME PARA VARONES		
POSTOR 2	PERU TE COSE S.A.C	
PRENDA	CAMISA MANGA LARGA	
MODELO	OBSERVACIONES	RESULTADO
CONFECCION	Cumple según EE.TT	CUMPLE
PARTES DE CAMISA MANGA CORTA	Cumple según EE.TT	CUMPLE
1.- CUELLO	Cumple según EE.TT	CUMPLE
2.- PIE DE CUELLO	Cumple según EE.TT	CUMPLE
3.- DELANTERO IZQ	Cumple según EE.TT	CUMPLE
4.-DELANTERO DERECHO	Cumple según EE.TT	CUMPLE
5.- BOLSILLO	Cumple según EE.TT	CUMPLE
6.- CANEZU	Cumple según EE.TT	CUMPLE
7.- HOMBROS	Cumple según EE.TT	CUMPLE
8.- YUGO FRANCES	Cumple según EE.TT	CUMPLE
9.- MANGAS	Cumple según EE.TT	CUMPLE
10.- PUÑOS	Cumple según EE.TT	CUMPLE
11.- CUERPO	Cumple según EE.TT	CUMPLE
12.- SISAS	Cumple según EE.TT	CUMPLE
13.- BASTILLADO DE FALDÓN	Cumple según EE.TT	CUMPLE
14.- ESPALDA	Cumple según EE.TT	CUMPLE
INTERIOR	Cumple según EE.TT	CUMPLE
ENTRETELA	Cumple según EE.TT	CUMPLE
HILO DE COSTURA	Cumple según EE.TT	CUMPLE
HILO DE BORDADO	Cumple según EE.TT	CUMPLE
BOTONES	Cumple según EE.TT	CUMPLE
ETIQUETAS	Cumple según EE.TT	CUMPLE
COSTURAS	Cumple según EE.TT	CUMPLE

Anael S. Lafaix Maulino
Especialista Textil

Anael S. Lafaix Maulino
Especialista Textil

"Año del Bicentenario, de la consolidación de nuestra Independencia, y de la conmemoración de las heroicas batallas de Junín y Ayacucho"

ACABADO	Cumple según EE.TT	CUMPLE
EMBALAJE	Cumple según EE.TT	CUMPLE
PRESENTACIÓN	Cumple según EE.TT	CUMPLE



Anael S. Lafaix Mautino
Especialista Textil



Anael Lafaix Mautino
Especialista Textil

"Año del Bicentenario, de la consolidación de nuestra Independencia, y de la conmemoración de las heroicas batallas de Junín y Ayacucho"

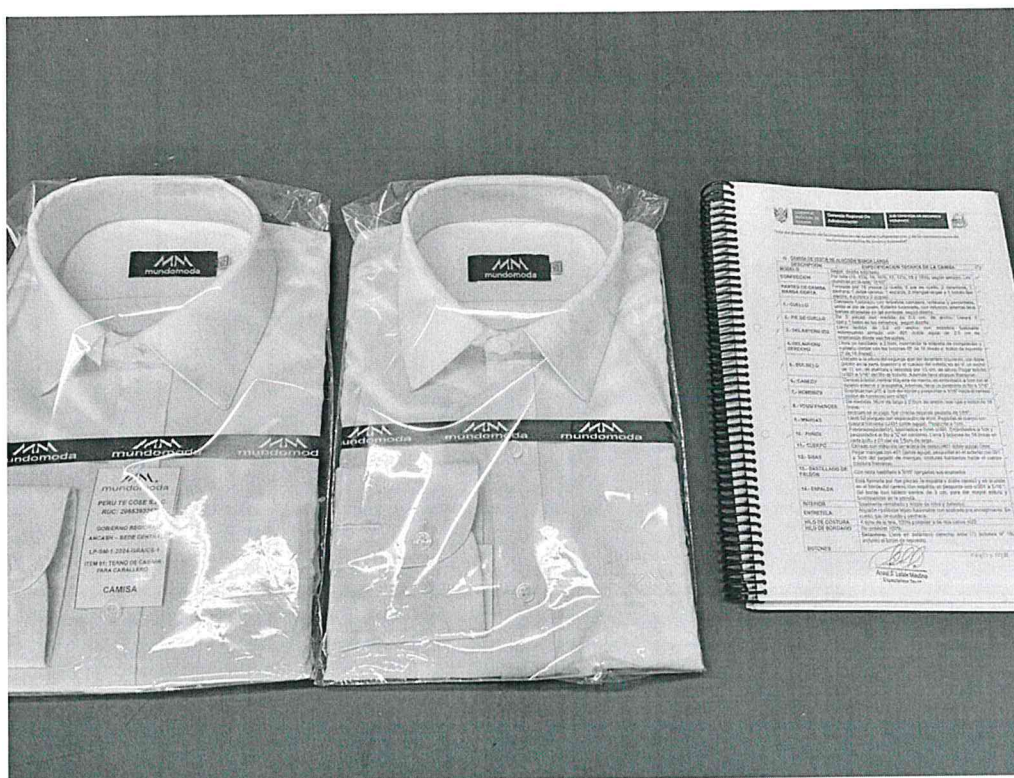

Anael S. Lafaix Mautino
Especialista Textil

Anael Lafaix Mautino
Especialista Textil

02

"Año del Bicentenario, de la consolidación de nuestra Independencia, y de la conmemoración de las heroicas batallas de Junín y Ayacucho"



VISTA EXTERNA DE PUÑO

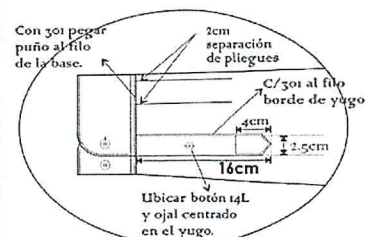

Anael S. Lafaix Mautino
Especialista Textil

Anael Lafaix Mautino
Especialista Textil

"Año del Bicentenario, de la consolidación de nuestra Independencia, y de la conmemoración de las heroicas batallas de Junín y Ayacucho"

DISEÑO DE CAMISA DE VESTIR

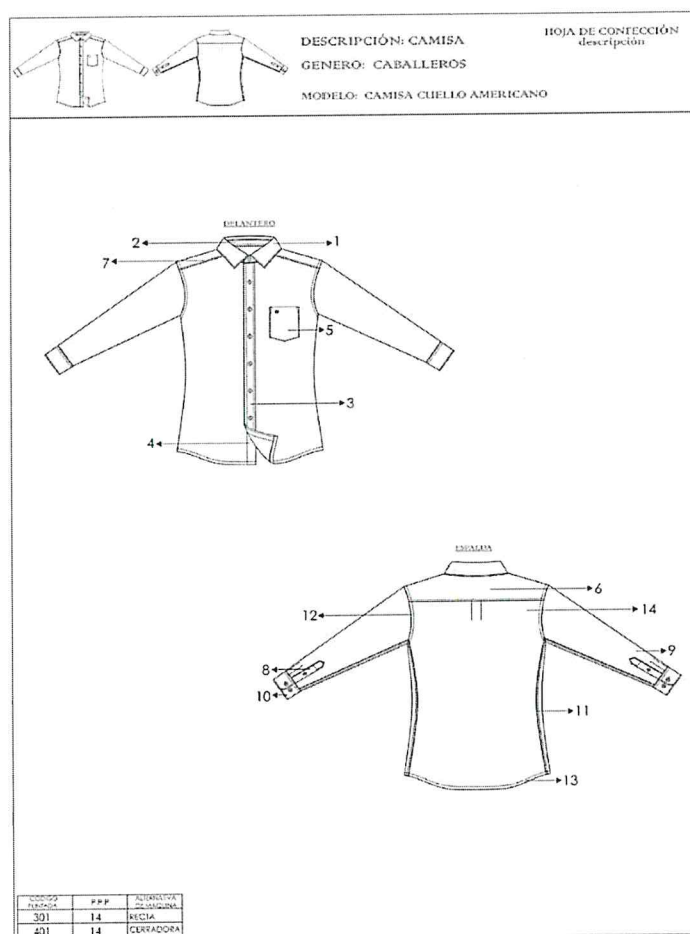
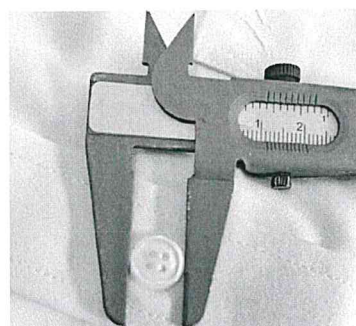

Anael S. Lafaix Mautino
Especialista Textil

Anael Lafaix Mautino
Especialista Textil

"Año del Bicentenario, de la consolidación de nuestra Independencia, y de la conmemoración de las heroicas batallas de Junín y Ayacucho"

ESPECIFICACION TECNICA DE LA CAMISA

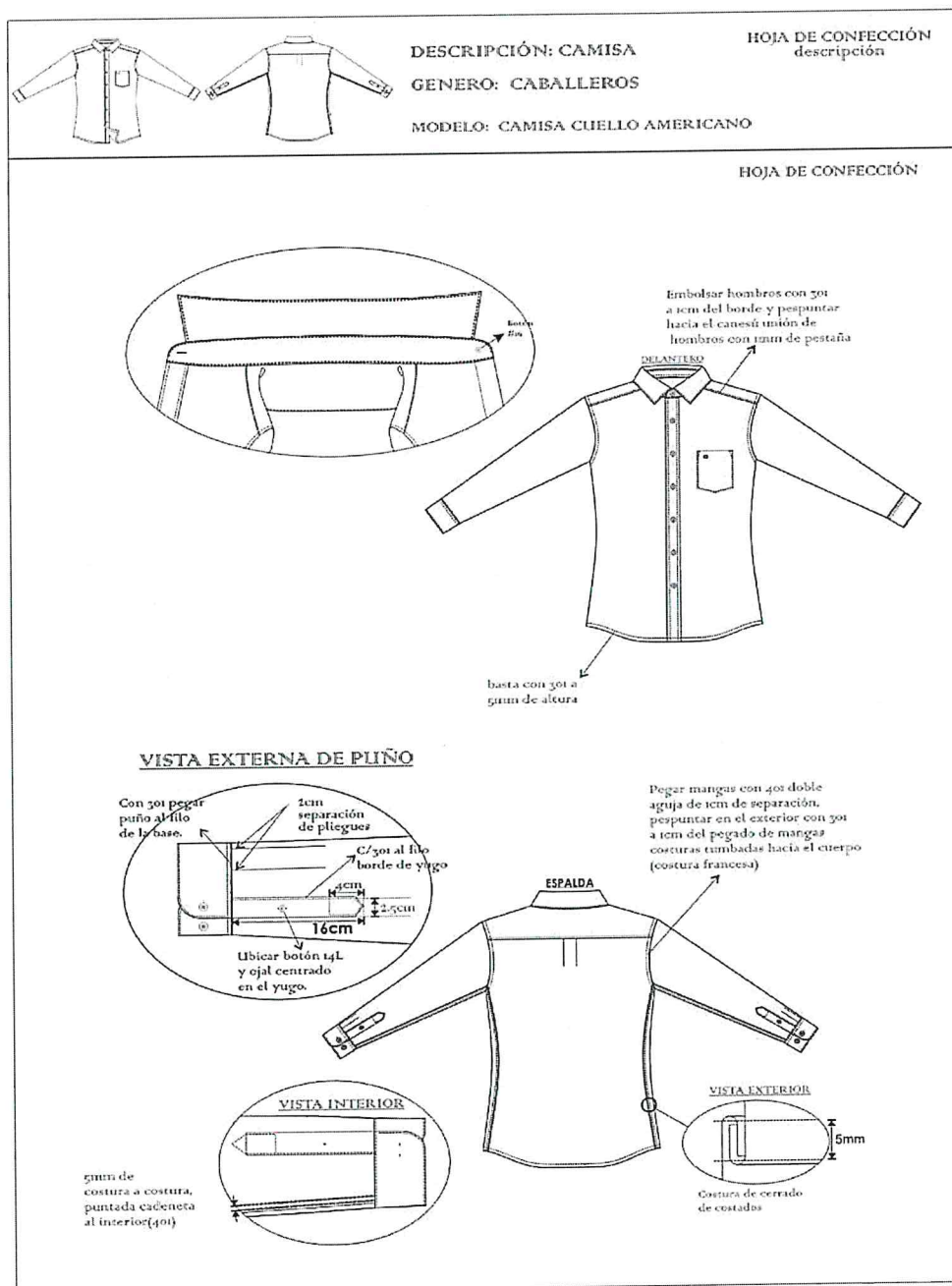

Anael S. Lafaix Mautino
Especialista Textil

Anael Lafaix Mautino
Especialista Textil

"Año del Bicentenario, de la consolidación de nuestra Independencia, y de la conmemoración de las heroicas batallas de Junín y Ayacucho"

ESPECIFICACION TECNICA DE LA CAMISA

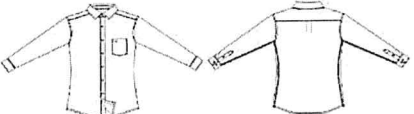
		DESCRIPCIÓN: CAMISA GENERO: CABALLEROS MODELO: CAMISA CUELLO AMERICANO	HOJA DE CONFECCIÓN descripción
HOJA DE CONFECCIÓN DELANTERO Y ESPALDA			
DELANTEROS			
<p>Delantero derecho: bastillado de 2.5cm de pestaña o6 botones s N° 16 y o2 botones de repuesto N° 16 y N° 14</p> <p>Bastillado con 301 y de 2.5cm desde el filo a costura</p> <p>Etiqueta de lavado, composición insertada en el bastillado a 7.5cm de la hasta terminada</p> <p>El pegado de botones es de forma vertical al igual que la figura.</p> <p>2cm Botones de repuesto de N° 16 y N° 14</p>		<p>Delantero izquierdo: pegar tachón con 401 doble aguja de 2.5cm de separación costura cadeneta al interior lleva o6 ojales, 5 ojales verticales y el último horizontal</p> <p>BOLSILLO PARCHÉ Pegar bolsillo con 301 a 1mm del filo de bolsillo A 14PPP</p> <p>11cm 13cm 11.5cm Atrache triangular 3 puntadas</p> <p>Separación de agujas 2.5cm</p> <p>2.0cm ancho de tachón</p> <p>Doble dobléz superior de 2.5cm y ISOTIPO bordado</p>	
ESPALDA			
<p>Canesú exterior</p> <p>Canesú inferior</p> <p>CANESÚ De doble pieza, embolsado a 1cm c/301, pespunte a 1mm c/301</p> <p>Espalda con tablero central. El tablero es atrachado en forma horizontal</p> <p>Espalda vista exterior</p>		<p>MARCA T</p> <p>Centrar y Pegar etiqueta de marca con 301 en los laterales, etiq. talla bordada en la misma etiqueta de marca</p> <p>CANESÚ INFERIOR</p> <p>2.5cm</p>	

Anael S. Lafaix Mautino
Especialista Textil

Anael Lafaix Mautino
Especialista Textil

"Año del Bicentenario, de la consolidación de nuestra Independencia, y de la conmemoración de las heroicas batallas de Junín y Ayacucho"

ESPECIFICACION TECNICA DE LA CAMISA

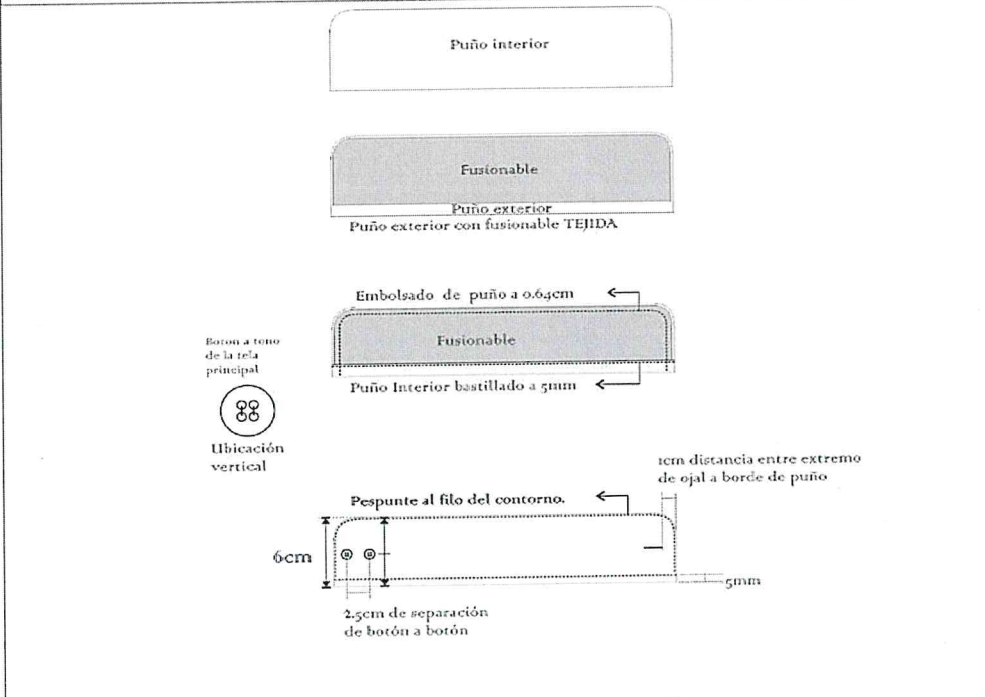
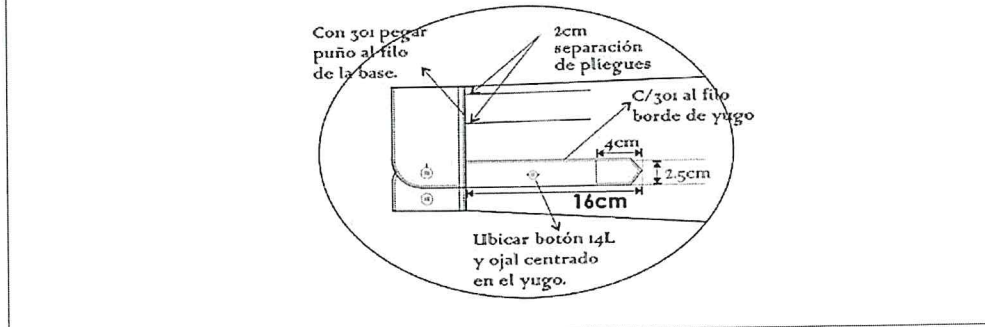
	<p>DESCRIPCIÓN: CAMISA GENERO: CABALLEROS MODELO: CAMISA CUELLO AMERICANO</p>	<p>HOJA DE CONFECCIÓN descripción</p>
<h3>HOJA DE CONFECCIÓN</h3>		
<h4>ENSAMBLAJE PUÑO</h4>		
 <p>Puño interior</p> <p>Fusible</p> <p>Puño exterior</p> <p>Puño exterior con fusible TEJIDA</p> <p>Embolsado de puño a 0.64cm</p> <p>Fusible</p> <p>Puño Interior bastillado a 5mm</p> <p>Botón a tono de la tela principal</p> <p>Ubicación vertical</p> <p>Pespunte al filo del contorno.</p> <p>1cm distancia entre extremo de ojal a borde de puño</p> <p>6cm</p> <p>2.5cm de separación de botón a botón</p> <p>5mm</p>		
<h4>VISTA EXTERNA DE PUÑO</h4>		
 <p>Con 301 pegar puño al filo de la base.</p> <p>2cm separación de pliegues</p> <p>C/301 al filo borde de yugo</p> <p>4cm</p> <p>2.5cm</p> <p>16cm</p> <p>Ubicar botón 14L y ojal centrado en el yugo.</p>		

Anael S. Lafaix Mautino
Especialista Textil

Anael Lafaix Mautino
Especialista Textil

"Año del Bicentenario, de la consolidación de nuestra Independencia, y de la conmemoración de las heroicas batallas de Junín y Ayacucho"

ESPECIFICACIONES TÉCNICAS DE MATERIALES Y/O INSUMOS, CONFECCION Y ACABADOS DE LA CORBATA DE POLIESTER PARA VARONES

DESCRIPCION	OBSERVACIONES	RESULTADO
MODELO	Cumple según EE.TT	CUMPLE
TALLA	Cumple según EE.TT	CUMPLE
COLOR	Cumple según EE.TT	CUMPLE
TELA	Cumple según EE.TT	CUMPLE
COMPOSICIÓN:	Cumple según EE.TT	CUMPLE
TEJIDO	Cumple según EE.TT	CUMPLE
DIMENSIONES: LARGO ANCHO MAYOR ANCHO MENOR	Cumple según EE.TT	CUMPLE
PESO	Cumple según EE.TT	CUMPLE
HILO DE COSTURA	Cumple según EE.TT	CUMPLE
CONFECCIÓN	Cumple según EE.TT	CUMPLE
FORRO DE ENTRETELA	Cumple según EE.TT	CUMPLE
FORRO INTERNO	Cumple según EE.TT	CUMPLE
ACABADO	Cumple según EE.TT	CUMPLE
PRESENTACIÓN	Cumple según EE.TT	CUMPLE
	Cumple según EE.TT	CUMPLE



Anael S. Lafaix Mautino
Especialista Textil



Anael Lafaix Mautino
Especialista Textil

"Año del Bicentenario, de la consolidación de nuestra Independencia, y de la conmemoración de las heroicas batallas de Junín y Ayacucho"

DISEÑO DE LA CORBATA DE VESTIR

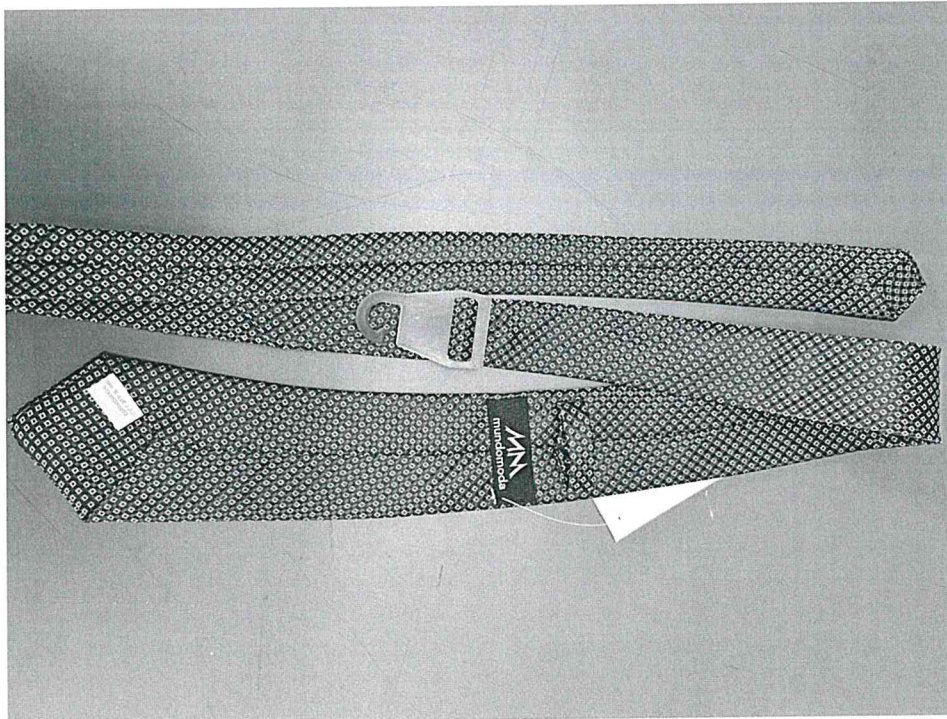
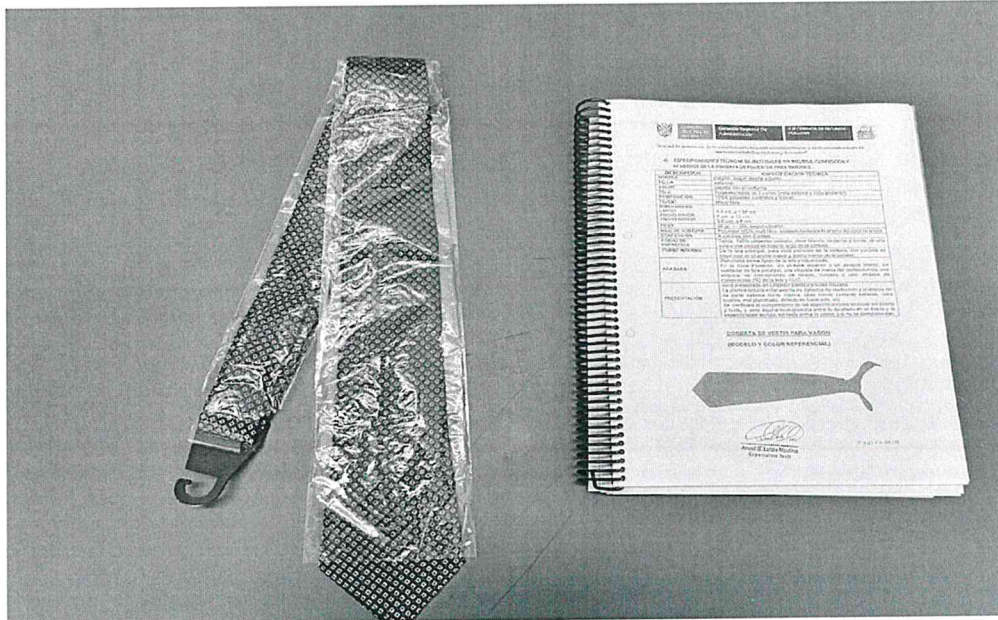

Anael S. Lafaix Mautino
Especialista Textil

Anael Lafaix Mautino
Especialista Textil

"Año del Bicentenario, de la consolidación de nuestra Independencia, y de la conmemoración de las heroicas batallas de Junín y Ayacucho"

DISEÑO DE LA CORBATA DE VESTIR

COMPONENTES: VISTA EXTERIOR – VISTA POSTERIOR – VISTA INTERNA

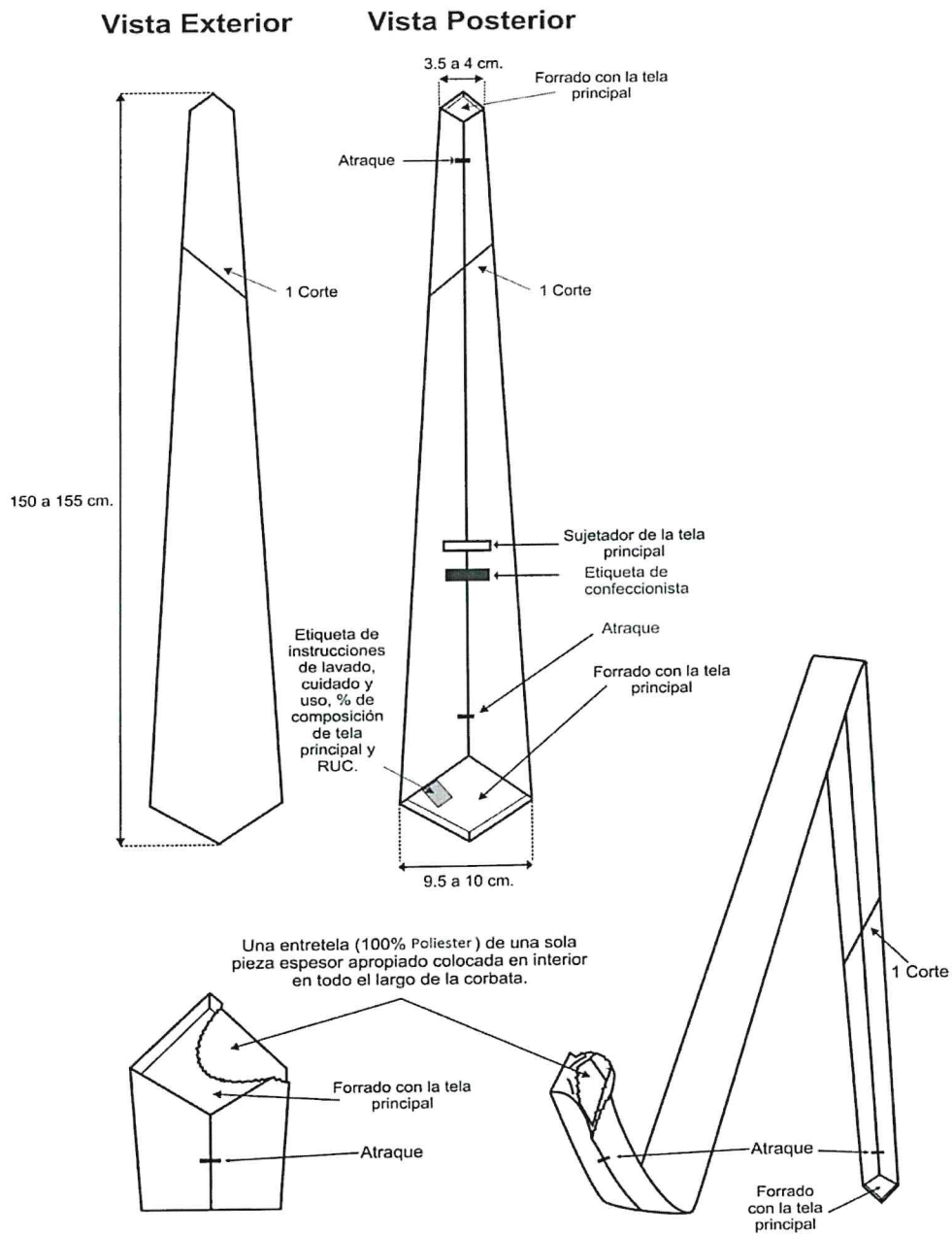

Anael S. Lafaix Mautino
Especialista Textil

Anael Lafaix Mautino
Especialista Textil

"Año del Bicentenario, de la consolidación de nuestra Independencia, y de la conmemoración de las heroicas batallas de Junín y Ayacucho"

VII. ESPECIFICACIONES TECNICAS DE MATERIALES Y/O INSUMOS TERNO SASTRE DE CASIMIR PARA DAMA (SACO, CHALECO Y PANTALON)

DESCRIPCION	ESPECIFICACION TECNICA DE LA TELA
TIPO DE TEJIDO	CASIMIR TOUCH FINISH.
ARTICULO	1743
COMPOSICION URDIEMBRE: TRAMA:	100% LANA
ANCHO ENTRE ORILLOS (cm.)	150 CMS \pm 3 CMS.
PESO (gr./mt. lineal) (ASTM D-3776)	400 \pm 5% (Incluido Orillos).
PESO (gr./mt.2) (ASTM D-3776)	266 \pm 5%.
ARMADURA	SARGA 2/2.
TITULO DEL HILADO (ASTM-1059): URDIEMBRE: TRAMA:	Nm 2/48 \pm 5%. Nm 2/48 \pm 5%.
DENSIDAD (N° de Hilos/cm.) (ASTM D-3775): URDIEMBRE: TRAMA:	30.25 \pm 2 hilos 25.25 \pm 2 hilos
PERDIDA DE PESO AL LAVADO	-2%
ESTABILIDAD DIMENSIONAL (AATCC-135):	-1.5% Máximo

Anael S. Lafaix Maulino
Especialista Textil

Anael Lafaix Maulino
Especialista Textil

"Año del Bicentenario, de la consolidación de nuestra Independencia, y de la conmemoración de las heroicas batallas de Junín y Ayacucho"

URDIEMBRE:	-1.0% Máximo.
TRAMA:	
TIPO DE TEÑIDO	Teñido en Hilo
SOLIDEZ DEL COLOR:	
A la luz (AATCC-16)	3.5 Mínimo.
Al sudor ácido (AATCC-15):	3.5 Mínimo.
Al sudor alcalino (AATCC-15):	3.5 Mínimo.
Al frote seco (AATCC-8):	4.0 Mínimo.
Al frote húmedo (AATCC-8):	3.5 Mínimo.
Al lavado en seco (AATCC-132):	4.0 Mínimo.
ACABADO	Termofijado y Decatizado.

Anael S. Lafaix Mautino
 Especialista Textil

Anael Lafaix Mautino
 Especialista Textil

"Año del Bicentenario, de la consolidación de nuestra Independencia, y de la conmemoración de las heroicas batallas de Junín y Ayacucho"

VIII. CONFECCION DE UNIFORMES DE DAMAS:

ESPECIFICACIONES TECNICAS DE CONFECCION PARA DAMAS CONFECCION DE SACO MANGA LARGA

ITEM N°02 CONFECCION DE UNIFORMES DE DAMAS		
POSTOR 2	PERU TE COSE S.A.C	
PRENDA	SACO MANGA LARGA	
DESCRIPCION	OBSERVACIONES	RESULTADO
MODELO	Cumple según EE.TT	CUMPLE
CONFECCION	Cumple según EE.TT	CUMPLE
1.- CUELLO	Cumple según EE.TT	CUMPLE
2.- DELANTERO IZQUIERDO	Cumple según EE.TT	CUMPLE
3.- BOTONES.	Cumple según EE.TT	CUMPLE
4.-BOLSILLO EXTERIOR.	Cumple según EE.TT	CUMPLE
5.- PARTE INTERNA	Cumple según EE.TT	CUMPLE
6.- CONTRASTE INTERNO	Cumple según EE.TT	CUMPLE
7.- DELANTERO DERECHO.	Cumple según EE.TT	CUMPLE
8.- OJALES	Cumple según EE.TT	CUMPLE
9.- BOLSILLO EXTERIOR.	Cumple según EE.TT	CUMPLE
10.- CONTRASTE INTERNO	Cumple según EE.TT	CUMPLE
11.- VUELTA	Cumple según EE.TT	CUMPLE
12.- ESPALDA.	Cumple según EE.TT	CUMPLE
13.- COGOTERA	Cumple según EE.TT	CUMPLE
14.- HOMBROS.	Cumple según EE.TT	CUMPLE
15.- COSTADOS	Cumple según EE.TT	CUMPLE

Anael S. Lafaix Maulino
Especialista Textil



Anael S. Lafaix Maulino
Especialista Textil



"Año del Bicentenario, de la consolidación de nuestra Independencia, y de la conmemoración de las heroicas batallas de Junín y Ayacucho"

16.- MANGA.	Cumple según EE.TT	CUMPLE
17.- BASTA DE RUEDO EN PUÑO.	Cumple según EE.TT	CUMPLE
18.- SISA	Cumple según EE.TT	CUMPLE
19.- BASTA DE RUEDO	Cumple según EE.TT	CUMPLE
20.- FORRO.	Cumple según EE.TT	CUMPLE
COSTURAS	Cumple según EE.TT	CUMPLE
AVIOS.	Cumple según EE.TT	CUMPLE
ENTRETELA TEJIDA FUSIONABLE	Cumple según EE.TT	CUMPLE
HILOS	Cumple según EE.TT	CUMPLE
ETIQUETAS	Cumple según EE.TT	CUMPLE
ACABADO	Cumple según EE.TT	CUMPLE
PRSENTACION	Cumple según EE.TT	CUMPLE



Anael S. Lafaix Mautino
Especialista Textil



Anael Lafaix Mautino
Especialista Textil

"Año del Bicentenario, de la consolidación de nuestra Independencia, y de la conmemoración de las heroicas batallas de Junín y Ayacucho"

ESPECIFICACIONES TECNICAS DE CONFECCION PARA DAMAS CONFECCION DE SACO MANGA LARGA

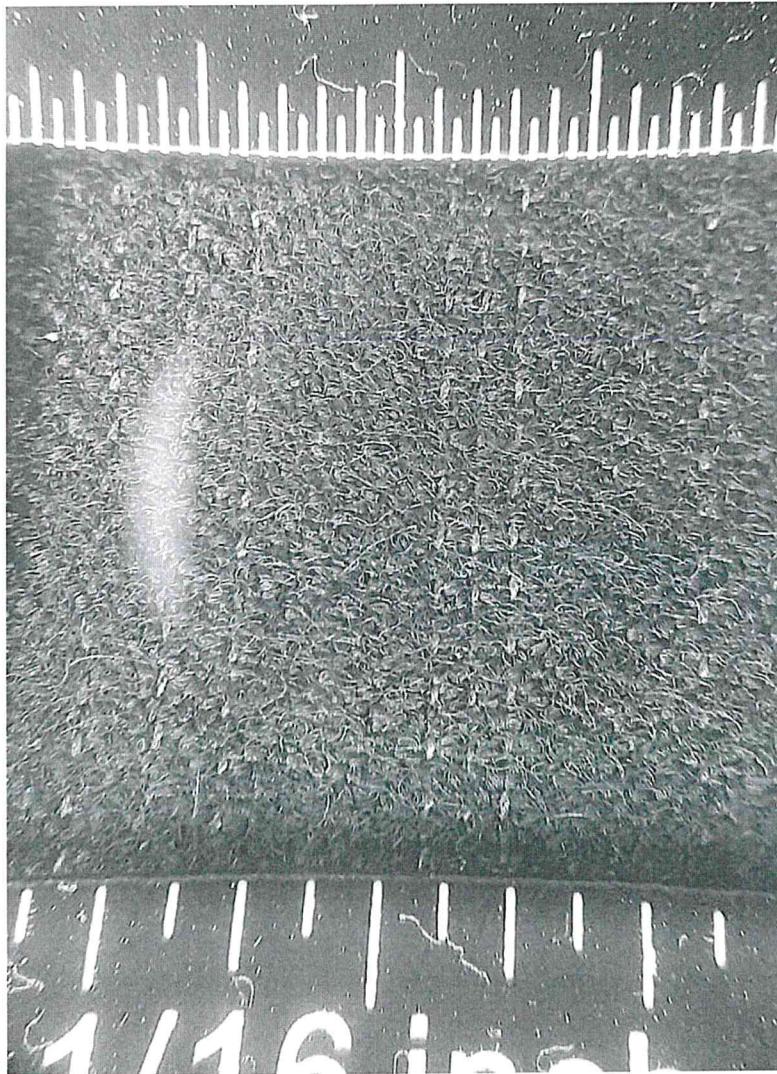

Anael S. Lafaix Mautino
Especialista Textil

Anael Lafaix Mautino
Especialista Textil

"Año del Bicentenario, de la consolidación de nuestra Independencia, y de la conmemoración de las heroicas batallas de Junín y Ayacucho"

ESPECIFICACIONES TECNICAS DE CONFECCION PARA DAMAS CONFECCION DE SACO MANGA LARGA



Anael S. Lafaix Mautino
Especialista Textil

Anael Lafaix Mautino
Especialista Textil

"Año del Bicentenario, de la consolidación de nuestra Independencia, y de la conmemoración de las heroicas batallas de Junín y Ayacucho"

ESPECIFICACIONES TECNICAS DE CONFECCION PARA DAMAS CONFECCION DE SACO MANGA LARGA



Anael S. Lafaix Mautino
Especialista Textil

[Handwritten signature]

[Handwritten signature]
Anael Lafaix Mautino
Especialista Textil

"Año del Bicentenario, de la consolidación de nuestra Independencia, y de la conmemoración de las heroicas batallas de Junín y Ayacucho"

ESPECIFICACIONES TECNICAS DE CONFECCION PARA DAMAS CONFECCION DE SACO MANGA LARGA

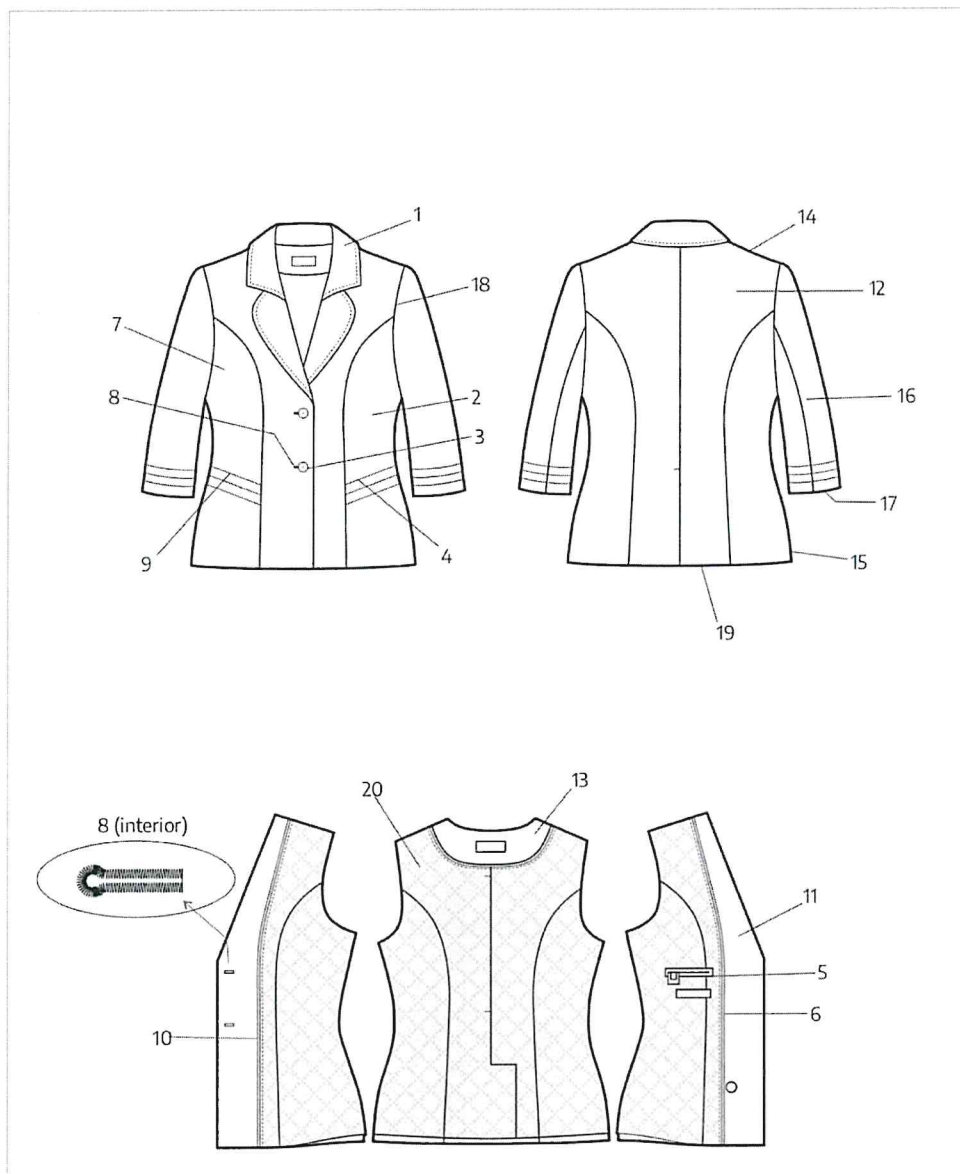

Anael S. Lafaix Mautino
Anael S. Lafaix Mautino
Especialista Textil

Anael Lafaix Mautino
Anael Lafaix Mautino
Especialista Textil

"Año del Bicentenario, de la consolidación de nuestra Independencia, y de la conmemoración de las heroicas batallas de Junín y Ayacucho"

ESPECIFICACIONES TECNICAS DE CONFECCION PARA DAMAS CONFECCION DE SACO MANGA LARGA

SACO DE DAMA

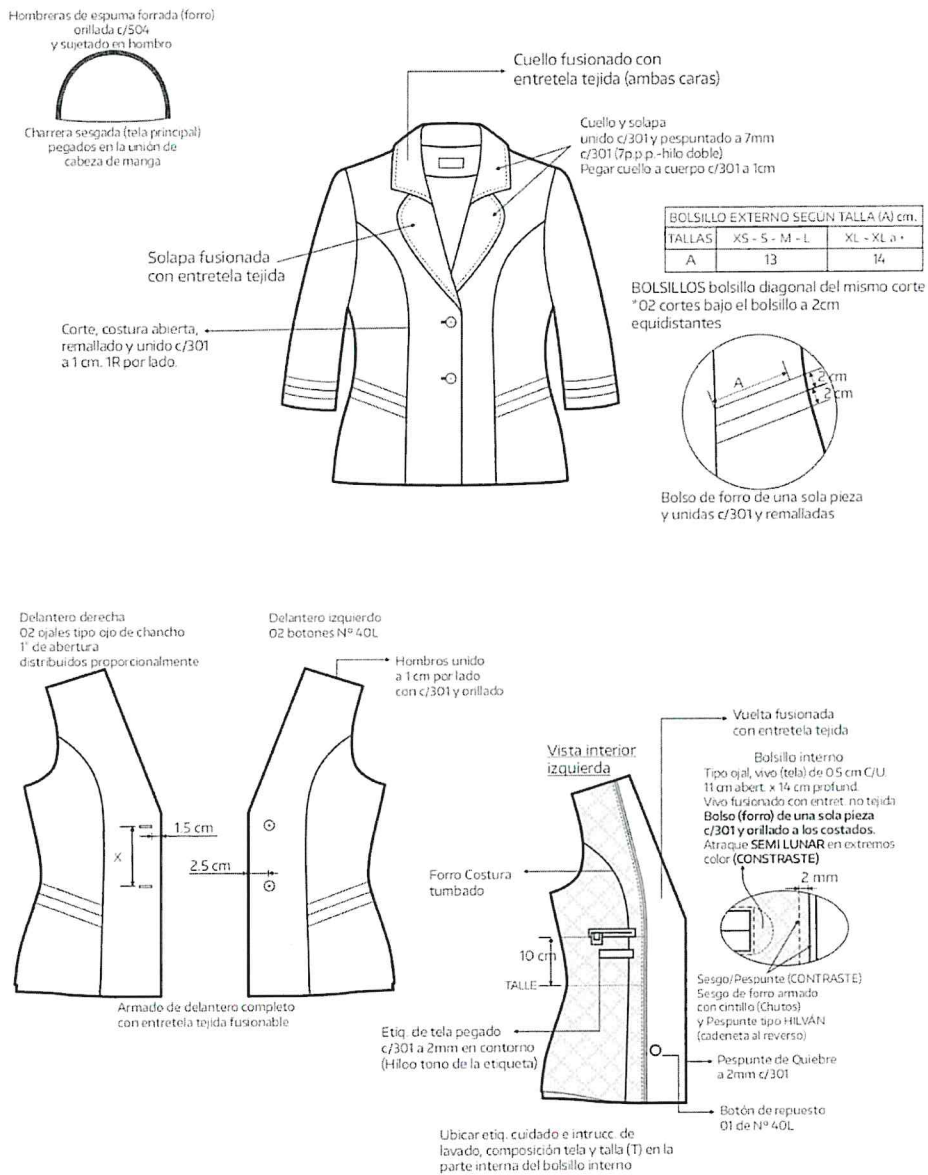

Anael S. Lafaix Mautino
Especialista Textil

Anael Lafaix Mautino
Especialista Textil

"Año del Bicentenario, de la consolidación de nuestra Independencia, y de la conmemoración de las heroicas batallas de Junín y Ayacucho"

d) **ESPECIFICACIONES TECNICAS DE CONFECCION PARA DAMAS CONFECCION DE CHALECO (CONFECCION DE CHALECO)**

ITEM Nº02 CONFECCION DE UNIFORMES DE DAMAS		
POSTOR 2	PERU TE COSE S.A.C	
PRENDA	CHALECO	
DESCRIPCION MODELO	OBSERVACIONES	RESULTADO
1.- DELANTERO IZQUIERDO	Cumple según EE.TT	CUMPLE
2.- BOTONES.	Cumple según EE.TT	CUMPLE
3.-BOLSILLO EXTERIOR.	Cumple según EE.TT	CUMPLE
4.-PARTE INTERNA.	Cumple según EE.TT	CUMPLE
5.- CONTRASTE INTERNO derecho	Cumple según EE.TT	CUMPLE
6.- DELANTERO DERECHO.	Cumple según EE.TT	CUMPLE
7.- OJALES.	Cumple según EE.TT	CUMPLE
8.- BOLSILLO EXTERIOR.	Cumple según EE.TT	CUMPLE
9.- PARTE INTERNA.	Cumple según EE.TT	CUMPLE
10.- CONTRASTE INTERNO izquierdo	Cumple según EE.TT	CUMPLE
11.- ESPALDA	Cumple según EE.TT	CUMPLE
12.- COGOTERA.	Cumple según EE.TT	CUMPLE
13.- HOMBROS	Cumple según EE.TT	CUMPLE
14.- COSTADOS.	Cumple según EE.TT	CUMPLE
15.- BASTA	Cumple según EE.TT	CUMPLE
16.- FORRO	Cumple según EE.TT	CUMPLE
19.- BASTA DE RUEDO	Cumple según EE.TT	CUMPLE

Anael S. Lafaix Mautino
Especialista Textil

Anael S. Lafaix Mautino
Especialista Textil

"Año del Bicentenario, de la consolidación de nuestra Independencia, y de la conmemoración de las heroicas batallas de Junín y Ayacucho"

COSTURAS	Cumple según EE.TT	CUMPLE
ENTRETELA TEJIDA FUSIONABLE	Cumple según EE.TT	CUMPLE
HILOS	Cumple según EE.TT	CUMPLE
ETIQUETAS	Cumple según EE.TT	CUMPLE
ACABADO	Cumple según EE.TT	CUMPLE
PRESENTACION	Cumple según EE.TT	CUMPLE

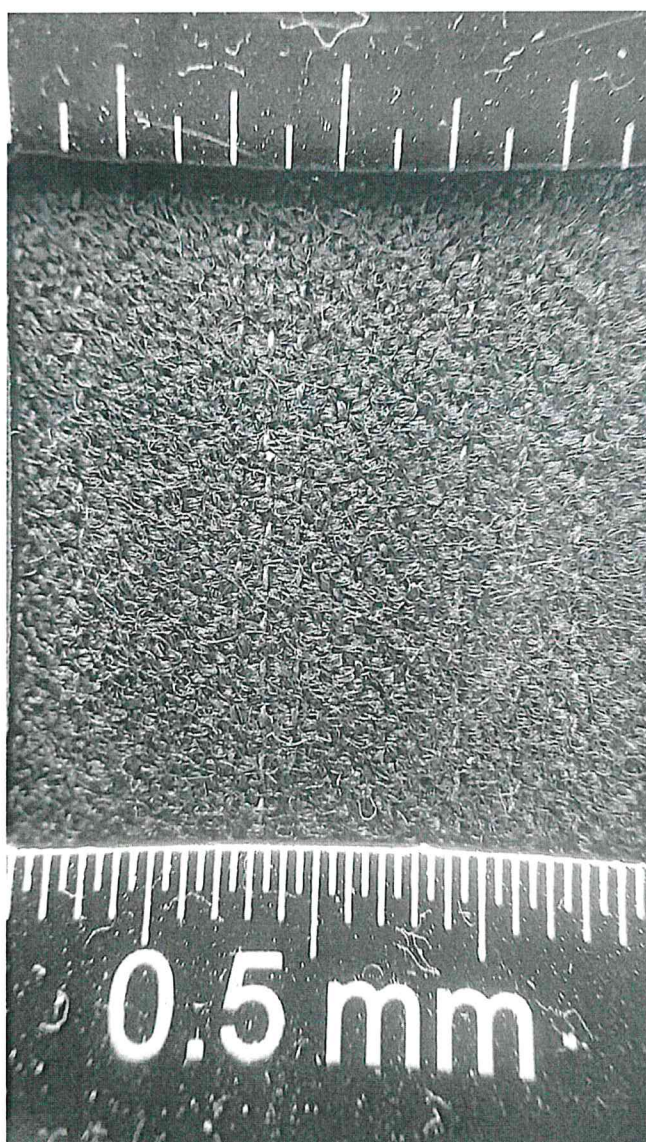

Anael S. Lafaix Mautino
Especialista Textil

Anael Lafaix Mautino
Especialista Textil

"Año del Bicentenario, de la consolidación de nuestra Independencia, y de la conmemoración de las heroicas batallas de Junín y Ayacucho"



[Signature]
Anael S. Lafaix Maulino
Especialista Textil

[Signature]
Anael Lafaix Maulino
Especialista Textil

"Año del Bicentenario, de la consolidación de nuestra Independencia, y de la conmemoración de las heroicas batallas de Junín y Ayacucho"



Anael S. Lafaix Mautino
Especialista Textil

Anael Lafaix Mautino
Especialista Textil

"Año del Bicentenario, de la consolidación de nuestra Independencia, y de la conmemoración de las heroicas batallas de Junín y Ayacucho"

ESPECIFICACIONES TECNICAS DE CONFECCION PARA DAMAS CONFECCION DE CHALECO

CHALECO DE DAMA

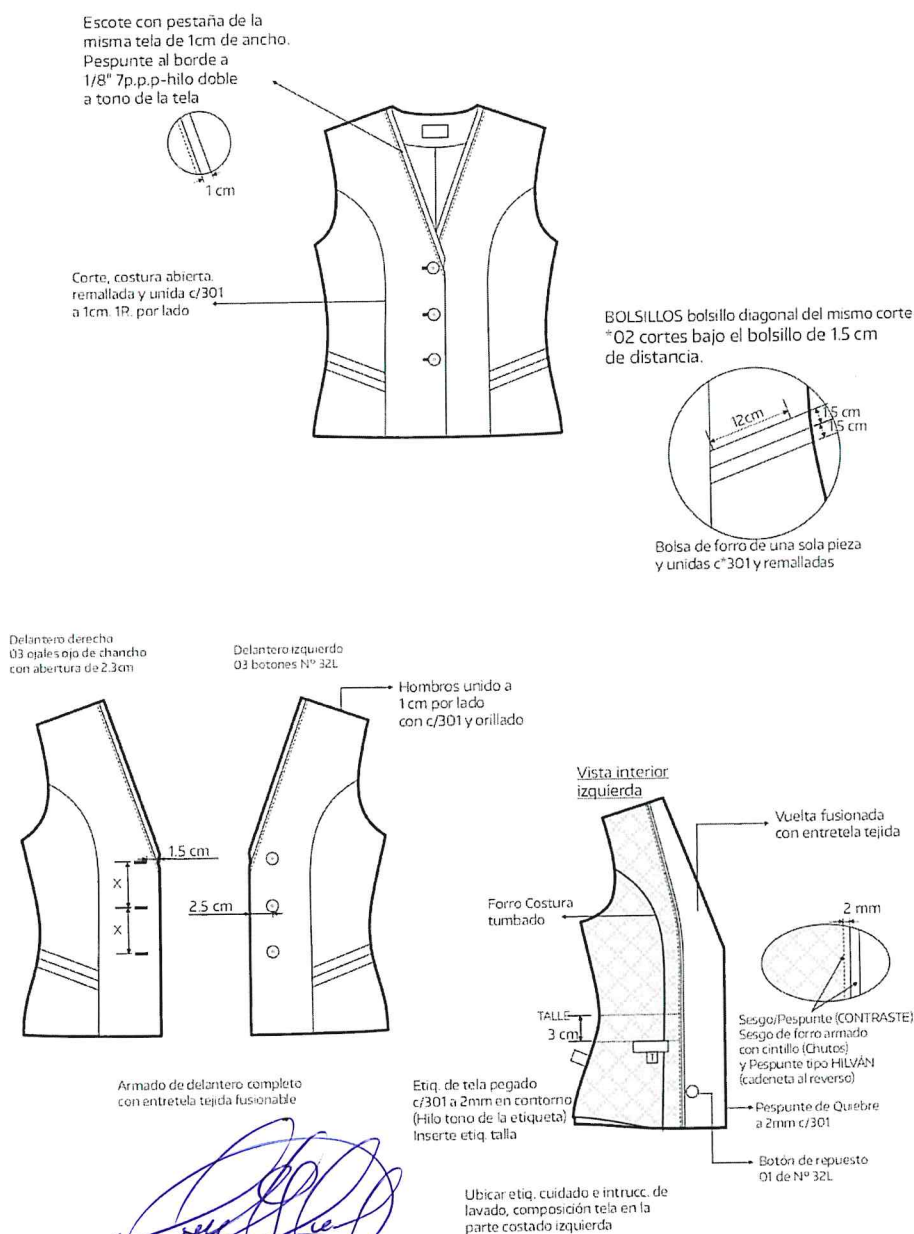

Anael S. Lafaix Mautino
Especialista Textil

"Año del Bicentenario, de la consolidación de nuestra Independencia, y de la conmemoración de las heroicas batallas de Junín y Ayacucho"

CHALECO DE DAMA

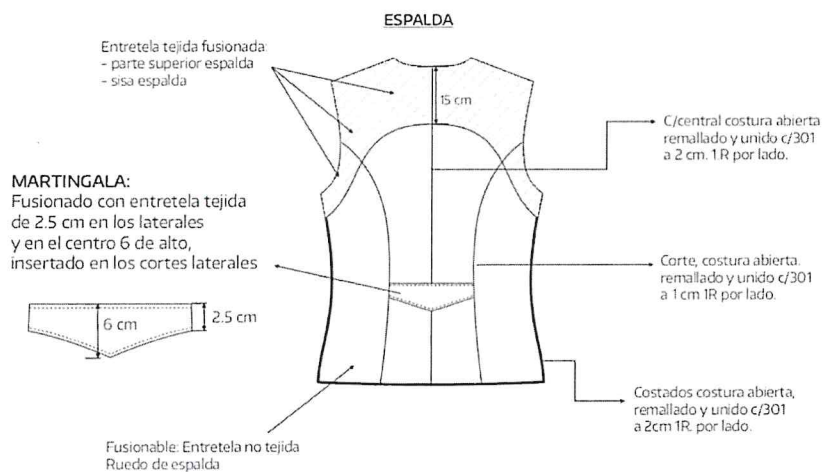

FORRO: FORRADO INTERIORMENTE
BASTA: 4cm, (incluido remalle) CUERPO
TELA Y FORRO ORILLADOS (SIN INCLUIR SISA, ESCOTE Y CRUCE)
COSTURA: 4 P.P.cm (C/301)
REMALLE: ANCHO DE ORILLO 5 mm



Anael S. Lafaix Mautino
Especialista Textil

Anael S. Lafaix Mautino
Especialista Textil

"Año del Bicentenario, de la consolidación de nuestra Independencia, y de la conmemoración de las heroicas batallas de Junín y Ayacucho"

e) ESPECIFICACIONES TECNICAS DE CONFECCION PARA DAMAS CONFECCION DE PANTALON ANATOMICO

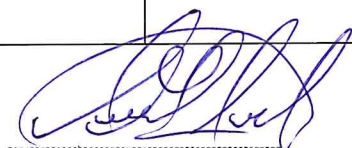
ITEM N° 2 CONFECCION DE UNIFORMES DE DAMAS		
POSTOR 2	PERU TE COSE S.A.C	
PRENDA	PANTALON ANATOMICO	
DESCRIPCION MODELO	OBSERVACIONES	RESULTADO
	Cumple según EE.TT	CUMPLE
1.- PRETINA.	Cumple según EE.TT	CUMPLE
2.- OJAL	Cumple según EE.TT	CUMPLE
3.-BOTON.	Cumple según EE.TT	CUMPLE
4.-DELANTERO.	Cumple según EE.TT	CUMPLE
5.- ESPALDA	Cumple según EE.TT	CUMPLE
6.- ENTREPIERNAS.	Cumple según EE.TT	CUMPLE
7.- COSTADOS.	Cumple según EE.TT	CUMPLE
8.- BASTA.	Cumple según EE.TT	CUMPLE
9.- COSTURAS.	Cumple según EE.TT	CUMPLE
10.- ENTRETELA TEJIDA FUSIONABLE	Cumple según EE.TT	CUMPLE
11.- AVIOS	Cumple según EE.TT	CUMPLE
12.- BOTONES.	Cumple según EE.TT	CUMPLE
13.- CIERRE / CREMALLERA	Cumple según EE.TT	CUMPLE
14.- HILOS.	Cumple según EE.TT	CUMPLE
15.- ETIQUETAS	Cumple según EE.TT	CUMPLE
ACABADO	Cumple según EE.TT	CUMPLE
PRSENTACION	Cumple según EE.TT	CUMPLE



Anael S. Lafaix Mautino
Especialista Textil

Anael Lafaix Mautino
Especialista Textil



"Año del Bicentenario, de la consolidación de nuestra Independencia, y de la conmemoración de las heroicas batallas de Junín y Ayacucho"

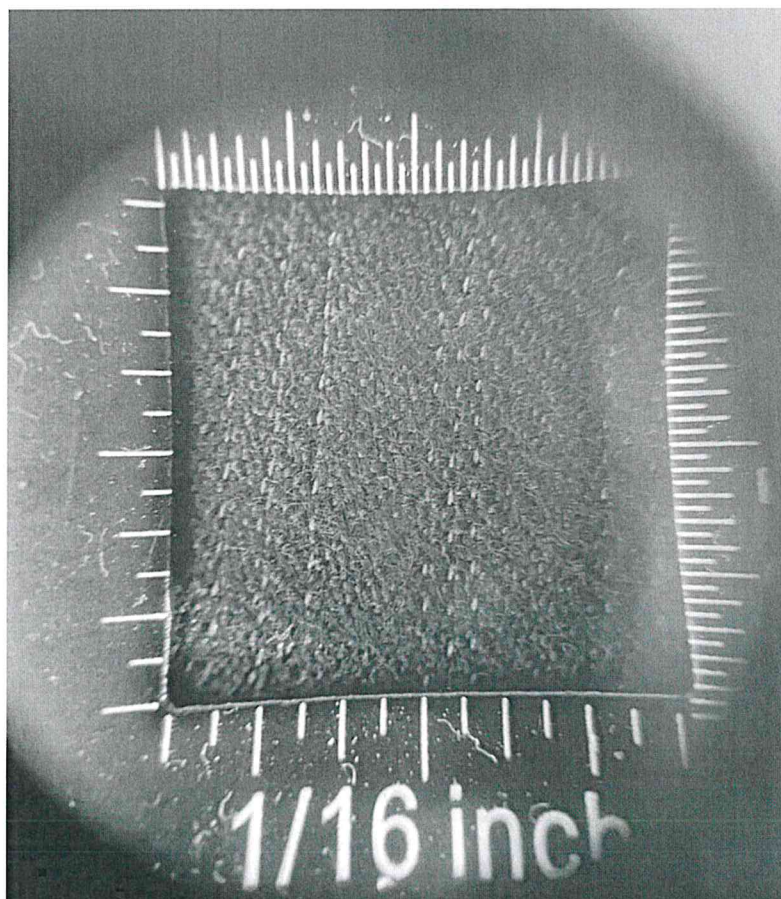



Anael S. Lafaix Mautino
Especialista Textil

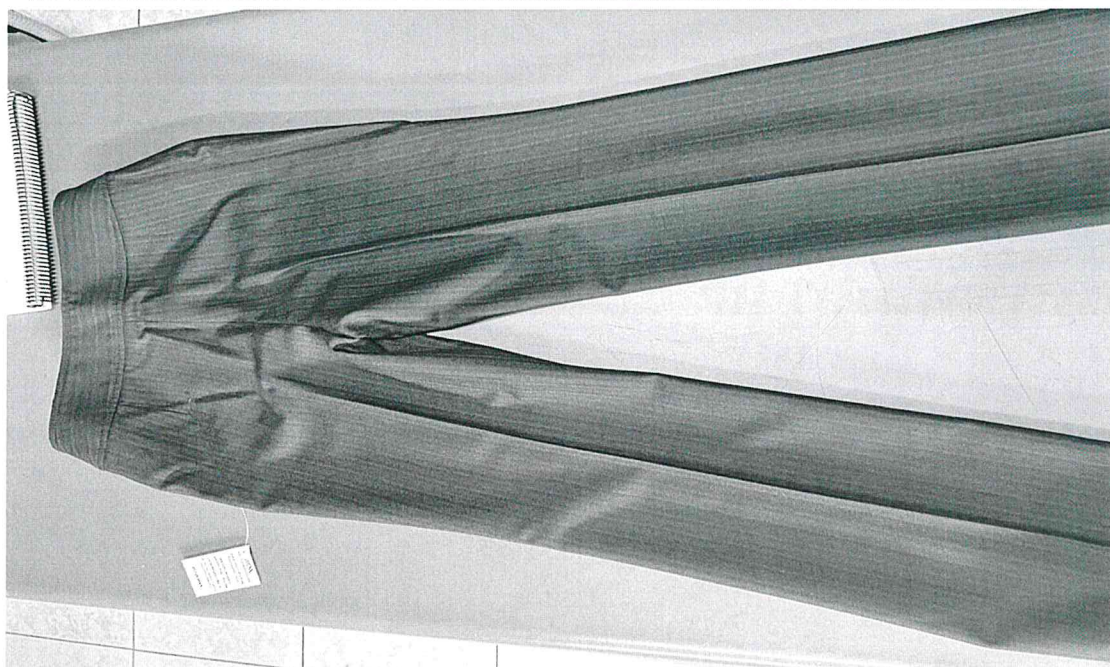
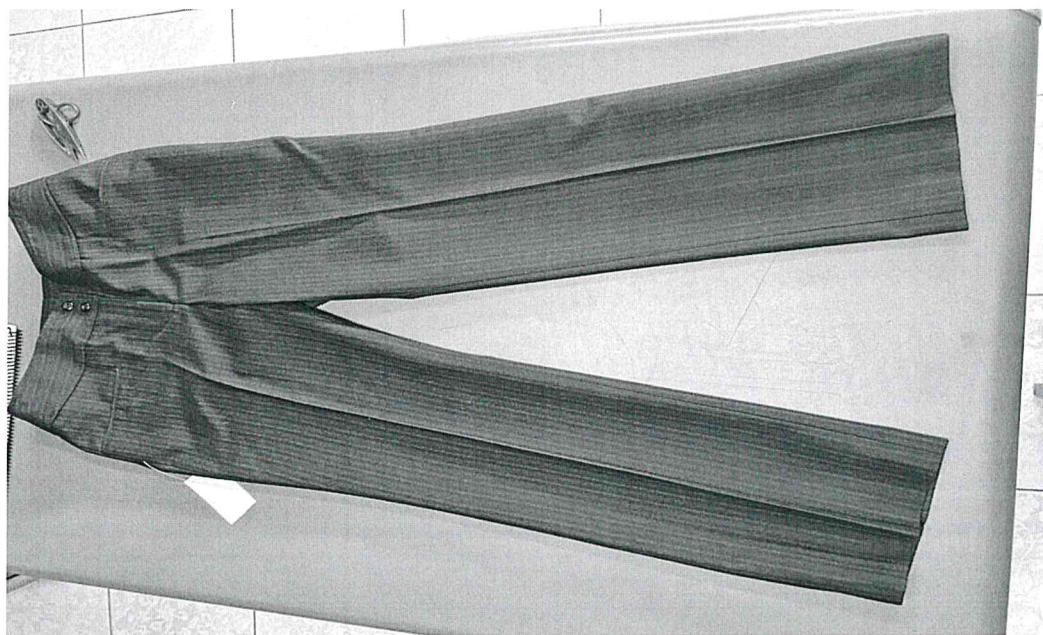

Anael Lafaix Mautino
Especialista Textil

"Año del Bicentenario, de la consolidación de nuestra Independencia, y de la conmemoración de las heroicas batallas de Junín y Ayacucho"

ESPECIFICACIONES TECNICAS DE CONFECCION PARA DAMAS CONFECCION DE PANTALON ANATOMICO



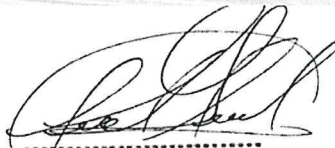

Anael S. Lafaix Mautino
Especialista Textil

Anael Lafaix Mautino
Especialista Textil

"Año del Bicentenario, de la consolidación de nuestra Independencia, y de la conmemoración de las heroicas batallas de Junín y Ayacucho"

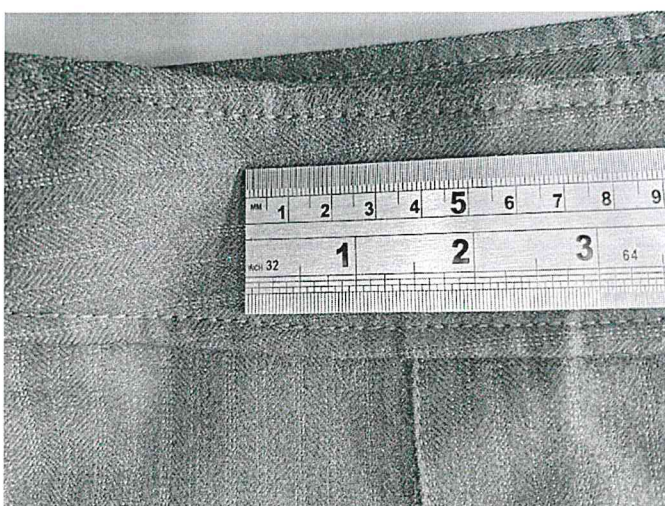
ESPECIFICACIONES TECNICAS DE CONFECCION PARA DAMAS CONFECCION



[Signature]
Anael S. Lafax Mautino
Especialista Textil

[Signature]
Anael Lafax Mautino
Especialista Textil

"Año del Bicentenario, de la consolidación de nuestra Independencia, y de la conmemoración de las heroicas batallas de Junín y Ayacucho"



PARTE SUPERIOR DELANTERO

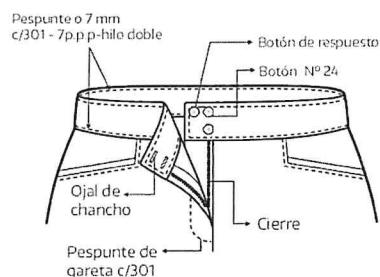

PARTE INTERNA SUPERIOR DELANTERO

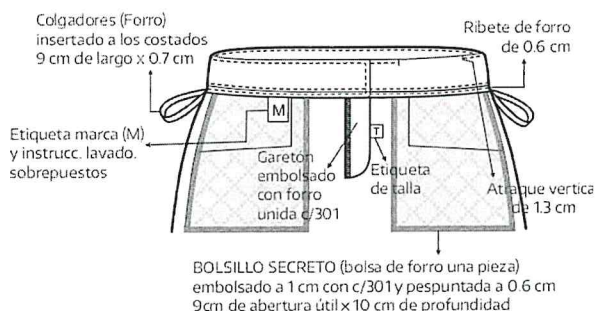

PARTE INTERNO SUPERIOR ESPALDA

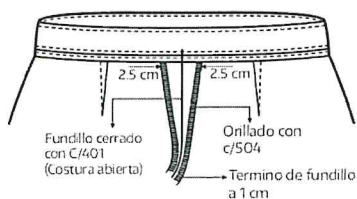

Vista interna de basta

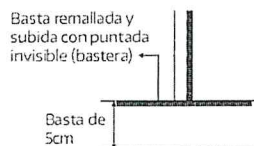

ESPALDA

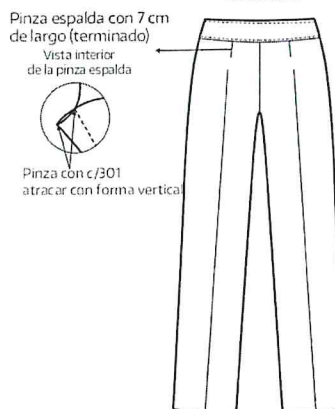

PRENDA REMALLADA COMPLETAMENTE (ancho de orillo 5mm)
COSTURA: 4 p.p.cm



Anael S. Lafaix Mautino
Especialista Textil





Anael Lafaix Mautino
Especialista Textil

"Año del Bicentenario, de la consolidación de nuestra Independencia, y de la conmemoración de las heroicas batallas de Junín y Ayacucho"

FICHA TECNICA DE LA TELA DE BLUSA PARA DAMAS

CARACTERÍSTICAS		DESCRIPCIÓN	NORMA
COMPOSICIÓN		95% Poliéster - 5%Spandex	AATCC 20A
LIGAMENTO		Tafetán 1/1	NTP 231-141
ANCHO	Total	151 ± 1 cm	ASTM D3774
	Útil	148 cm mínimo	
PESO (gr/m ²)		122 ± 5%	ASTM D3776/D3776M-20
ELONGACIÓN (%)		26% ± 3%	N.A
ESTABILIDAD DIMENSIONAL	Urdimbre	± 2%	AATCC 135
	Trama	± 2%	
TECNOLOGÍA	Protección UV	30 UPF mínimo	AATCC 183

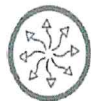
TECNOLOGÍAS			
NOMBRE	DESCRIPCIÓN	NOMBRE	DESCRIPCIÓN
	Actúa como escudo protector para la piel, impidiendo el paso de los dañinos rayos ultra violeta (UV).		Tecnología estructural del tejido que permite moldear la figura del usuario, ofreciendo Confort y libertad de movimiento.
PROTECCIÓN UV		STRETCH	

BENEFICIOS			
			
Tacto algodónero	Secado rápido	Versatilidad	Buen confort

Anael S. Lafaix Mautino
Especialista Textil

Anael Lafaix Mautino
Especialista Textil



"Año del Bicentenario, de la consolidación de nuestra Independencia, y de la conmemoración de las heroicas batallas de Junín y Ayacucho"

FICHA TECNICA DE LA TELA DE APLICACION DE BLUSA PARA DAMAS

CARACTERÍSTICAS	DESCRIPCIÓN	NORMA
COMPOSICIÓN	95% Poliéster- 5%Spandex	AATCC 20A-2017
LIGAMENTO	Tafetán 1/1	
PESO (gr/m²)	112 +/-5%	ASTM D3776/D3776M-09a (2013)
ANCHO (cm)	150 +/-1 cm	ASTM D3774-96(2016)
%ELONGACIÓN	30%	
ESTABILIDAD DIMENSIONAL	Urdimbre: +/- 3%	AATCC 135
	Trama: +/- 3%	

CUIDADOS

LAVADO

	Lavado normal en maquina
	No usar acondicionador de telas
	No usar Cloro, lejía, ni Blanqueador
	Centrifugar
	No retorcer
	No lavar en Seco

SECADO

	Secar en cuerda a la Sombra

PLANCHADO

	Planchar en temperatura baja

Anael S. Lafaix Mautino
 Especialista Textil

Anael Lafaix Mautino
 Especialista Textil

"Año del Bicentenario, de la consolidación de nuestra Independencia, y de la conmemoración de las heroicas batallas de Junín y Ayacucho"

f) ESPECIFICACIONES TECNICAS DE CONFECCION PARA DAMAS CONFECCION DE BLUSA MANGA LARGA

ITEM N° 2 CONFECCION DE UNIFORMES DE DAMAS		
POSTOR 2	PERU TE COSE S.A.C	
PRENDA	BLUSA MANGA LARGA	
DESCRIPCION	OBSERVACIONES	RESULTADO
MODELO	Cumple según EE.TT	CUMPLE
CONFECCION	Cumple según EE.TT	CUMPLE
1.- CUELLO	Cumple según EE.TT	CUMPLE
2.- DELANTERO IZQUIERDO	Cumple según EE.TT	CUMPLE
3.-DELANTERO DERECHO.	Cumple según EE.TT	CUMPLE
4.-ESPALDA.	Cumple según EE.TT	CUMPLE
5.- HOMBROS	Cumple según EE.TT	CUMPLE
6.- COSTADOS	Cumple según EE.TT	CUMPLE
7.- MANGAS.	Cumple según EE.TT	CUMPLE
8.- PUÑO RECTANGULAR	Cumple según EE.TT	CUMPLE
- 10.- BASTA	Cumple según EE.TT	CUMPLE
11.- COSTURAS	Cumple según EE.TT	CUMPLE
12.- AVIOS.	Cumple según EE.TT	CUMPLE
ACABADOS	Cumple según EE.TT	CUMPLE
PRSENTACION	Cumple según EE.TT	CUMPLE

Anael Lafaix Mautino
Especialista Textil

Anael S. Lafaix Mautino
Especialista Textil

"Año del Bicentenario, de la consolidación de nuestra Independencia, y de la conmemoración de las heroicas batallas de Junín y Ayacucho"

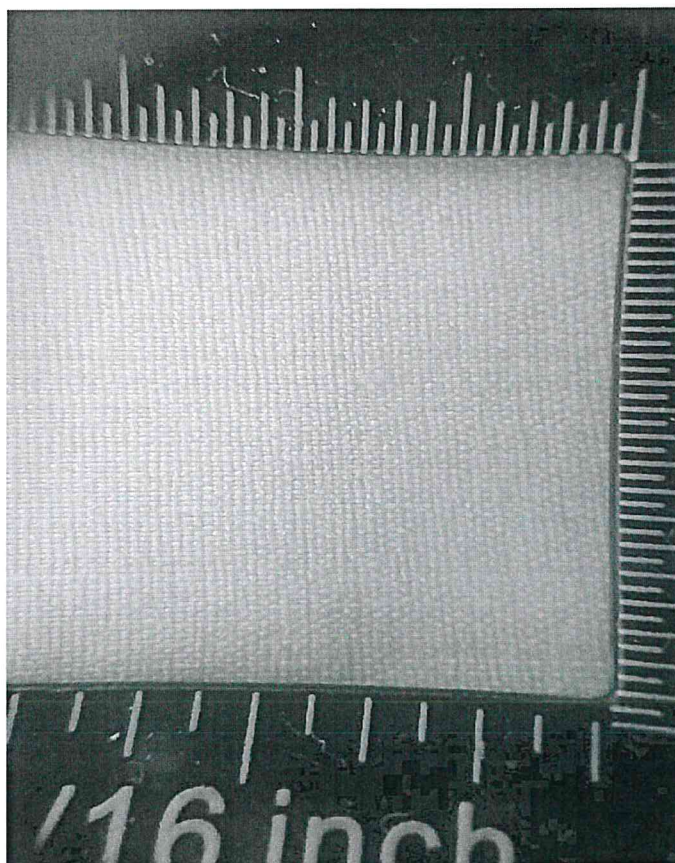

Anael S. Lafaix Mautino
Especialista Textil

Anael Lafaix Mautino
Especialista Textil

"Año del Bicentenario, de la consolidación de nuestra Independencia, y de la conmemoración de las heroicas batallas de Junín y Ayacucho"



[Signature]
Anael S. Lafaix Mautino
Especialista Textil

[Signature]
Anael Lafaix Mautino
Especialista Textil

"Año del Bicentenario, de la consolidación de nuestra Independencia, y de la conmemoración de las heroicas batallas de Junín y Ayacucho"

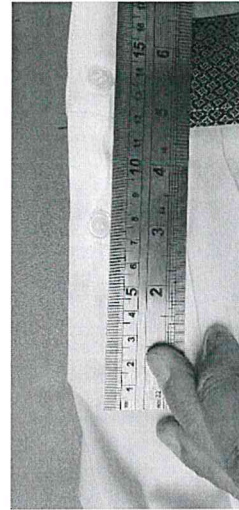
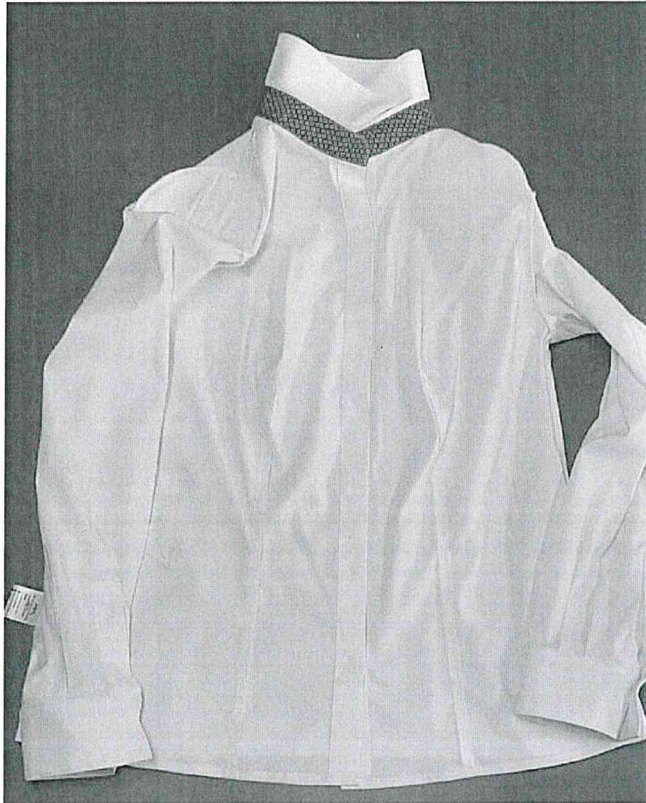

Anael S. Lafaix Mautino
Especialista Textil

Anael Lafaix Mautino
Especialista Textil

"Año del Bicentenario, de la consolidación de nuestra Independencia, y de la conmemoración de las heroicas batallas de Junín y Ayacucho"

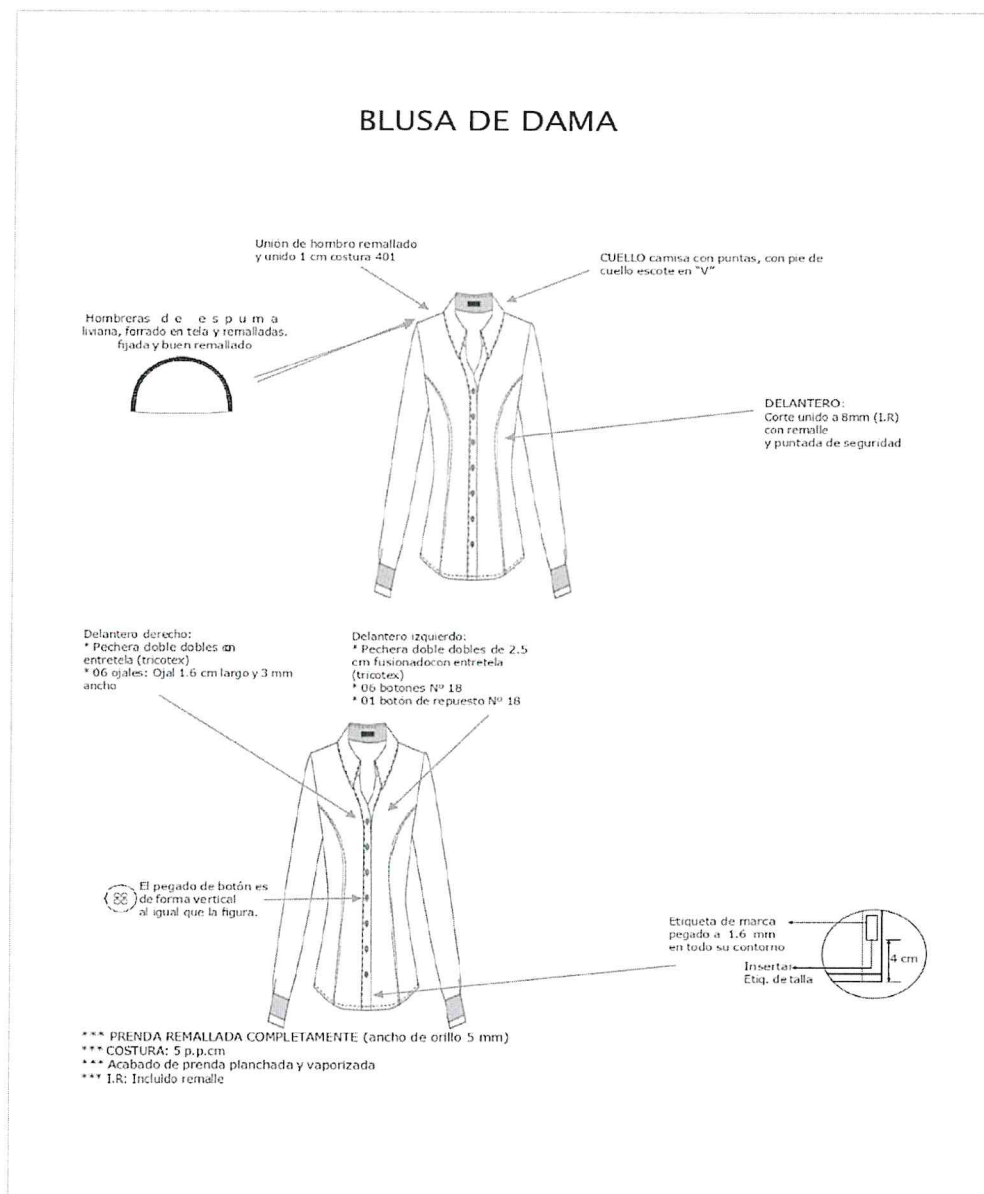

ESPECIFICACIONES TECNICAS DE CONFECCION PARA DAMAS CONFECCION DE BLUSA MANGA LARGA

Anael S. Lafaix Mautino
Especialista Textil

Anael Lafaix Mautino
Especialista Textil

"Año del Bicentenario, de la consolidación de nuestra Independencia, y de la conmemoración de las heroicas batallas de Junín y Ayacucho"

ESPECIFICACIONES TECNICAS DE CONFECCION PARA DAMAS CONFECCION DE BLUSA MANGA LARGA

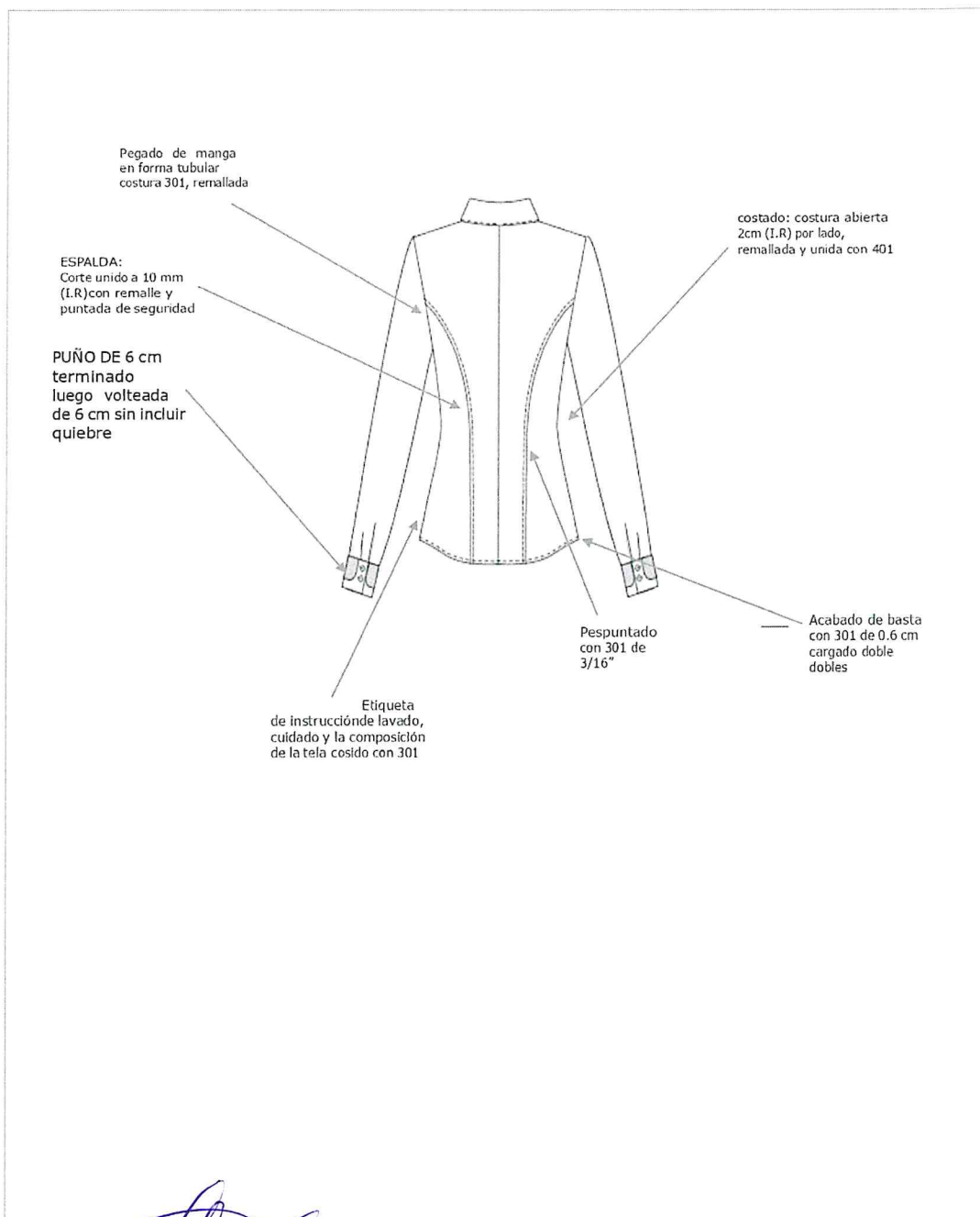

Anael S. Lafaix Mautino
Especialista Textil

Anael Lafaix Mautino
Especialista Textil

"Año del Bicentenario, de la consolidación de nuestra Independencia, y de la conmemoración de las heroicas batallas de Junín y Ayacucho"

RESULTADO FINAL DE LA EVALUACIÓN TÉCNICA:

POSTOR: 2.- PERU TE COSE S.A.C

RUC : 20553932573

5.2. CARACTERISTICAS TECNICAS.

ITEM	DESCRIPCIÓN	CANTIDAD	UNIDAD DE MEDIDA
01	TERNO DE CASIMIR PARA CABALLERO Uniforme de caballeros que consta de: 01 saco de vestir 02 pantalones 02 camisas 02 corbatas	192	UNIDAD
02	TERNO SASTRE DE CASIMIR PARA DAMA Uniforme de damas que consta de: 01 saco de vestir 01 chaleco 02 pantalones 02 blusas	164	UNIDAD

MUESTRAS EVALUADAS

LAS MUESTRAS (ITEM 01 Y 02) El postor N° 2 con razón social; **PERU TE COSE S.A.C**

De acuerdo a la evaluación técnica realizada, el postor: **PERU TE COSE S.A.C** con RUC N° **20553932573**. **CUMPLE** con las especificaciones técnicas mínimas requeridas de acuerdo a la ficha técnica según lo previsto en el numeral 3.1 del Capítulo III. **Licitación Pública N° 01-2024-GRA/CS – Primera Convocatoria** "Adquisición de uniformes para los trabajadores (nombrado, cas, sentencias judiciales y medida cautelar) del gobierno regional de Ancash, correspondiente al año 2023."

Huaraz, 30 de mayo del 2024

Atentamente. -

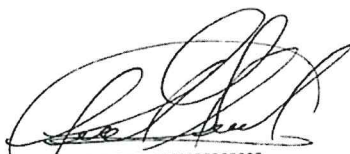
Anael Lafaix Mautino
Especialista Textil

Anael S. Lafaix Mautino
Especialista Textil

"Año del Bicentenario, de la consolidación de nuestra Independencia, y de la conmemoración de las heroicas batallas de Junín y Ayacucho"

ALCANCES Y DESCRIPCIÓN DEL BIEN A CONTRATAR

5.2. CARACTERISTICAS TECNICAS.

ITEM	DESCRIPCIÓN	POSTOR 3	RESULTADOS
01	TERNO DE CASIMIR PARA CABALLERO Uniforme de caballeros que consta de: 01 saco de vestir 02 pantalones 02 camisas 02 corbatas	CORPORACIÓN TEXTIL MILAN S.R.L	NO CUMPLE CON EE.TT DE BASES INTEGRADAS
02	TERNO SASTRE DE CASIMIR PARA DAMA Uniforme de damas que consta de: 01 saco de vestir 01 chaleco 02 pantalones 02 blusas	CORPORACIÓN TEXTIL MILAN S.R.L	NO CUMPLE CON EE.TT DE BASES INTEGRADAS



.....
Anael S. Lafaix Mautino
Especialista Textil



.....
Anael Lafaix Mautino
Especialista Textil

"Año del Bicentenario, de la consolidación de nuestra Independencia, y de la conmemoración de las heroicas batallas de Junín y Ayacucho"

CARACTERÍSTICAS Y ESPECIFICACIONES TÉCNICAS DE LOS BIENES

IX. ESPECIFICACIONES TÉCNICAS DE MATERIALES Y/O INSUMOS TERNO DE CASIMIR PARA CABALLERO (SACO Y PANTALON)

DESCRIPCION	CARACTERISTICA TECNICA
TIPO DE TEJIDO	CASIMIR TOUCH FINISH.
ARTICULO	1743
COMPOSICION URDIEMBRE: TRAMA:	100% LANA
ANCHO ENTRE ORILLOS (cm.)	150 CMS \pm 3 CMS.
PESO (gr./mt. lineal) (ASTM D-3776)	400 \pm 5% (Incluido Orillos).
PESO (gr./mt.2) (ASTM D-3776)	266 \pm 5%.
ARMADURA	SARGA 2/2.
TITULO DEL HILADO (ASTM-1059): URDIEMBRE: TRAMA:	Nm 2/48 \pm 5%. Nm 2/48 \pm 5%.
DENSIDAD (N° de Hilos/cm.) (ASTM D-3775): URDIEMBRE: TRAMA:	30.25 \pm 2 hilos 25.25 \pm 2 hilos
PERDIDA DE PESO AL LAVADO	-2%
ESTABILIDAD DIMENSIONAL (AATCC-135): URDIEMBRE: TRAMA:	-1.5% Máximo -1.0% Máximo.
TIPO DE TEÑIDO	Teñido en Hilo
SOLIDEZ DEL COLOR: A la luz (AATCC-16) Al sudor ácido (AATCC-15): Al sudor alcalino (AATCC-15): Al frote seco (AATCC-8): Al frote húmedo (AATCC-8): Al lavado en seco (AATCC-132):	3.5 Mínimo. 3.5 Mínimo. 3.5 Mínimo. 4.0 Mínimo. 3.5 Mínimo. 4.0 Mínimo.
ACABADO	Termofijado y Decatizado.



Anael S. Lafaix Mautino
Especialista Textil

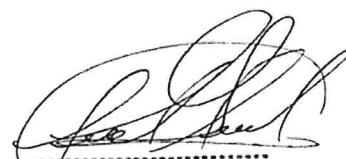

Anael Lafaix Mautino
Especialista Textil

"Año del Bicentenario, de la consolidación de nuestra Independencia, y de la conmemoración de las heroicas batallas de Junín y Ayacucho"

X. CONFECCION DE UNIFORMES DE CABALLERO:

c) TERNO PARA VARON (SACO CAMISA Y PANTALON)

ITEM N°01 UNIFORME PARA VARONES		
POSTOR 3	CORPORACIÓN TEXTIL MILAN S.R.L	
PROCESO	LP N° 01-2024-GRA/CS – Primera Convocatoria	
PRENDA	TERNO (SACO)	
DESCRIPCION	OBSERVACIONES	RESULTADO
MODELO	Cumple según EE.TT	CUMPLE
CONFECCION	Cumple según EE.TT	CUMPLE
1.- CUELLO	Cumple según EE.TT	CUMPLE
2.-PRESILLA COLGADOR	Cumple según EE.TT	CUMPLE
3.-DELANTERO IZQUIERDO (PARTE EXTERNA):.	Cumple según EE.TT	CUMPLE
4.-BOLSILLO CARTERA:	Cumple según EE.TT	CUMPLE
5.-OJALES DELANTEROS:	Cumple según EE.TT	CUMPLE
6.- BOLSILLO INFERIOR DERECHO TIPO OJAL	Cumple según EE.TT	CUMPLE
7.- DELANTERO IZQUIERDO (INTERIOR FORRO):	Cumple según EE.TT	NO CUMPLE
8.- SUPERIOR-PORTA DOCUMENTOS:	Cumple según EE.TT	NO CUMPLE
9.- PORTA LAPICERO:.	Cumple según EE.TT	CUMPLE
10.-CIGARRERA:	Cumple según EE.TT	CUMPLE
11.-DELANTERO DERECHO (PARTE EXTERNA):	Cumple según EE.TT	CUMPLE
	Cumple según EE.TT	CUMPLE

Anael S. Lafaix Maulino
Especialista Textil

Anael S. Lafaix Maulino
Especialista Textil

"Año del Bicentenario, de la consolidación de nuestra Independencia, y de la conmemoración de las heroicas batallas de Junín y Ayacucho"

12.-BOTONES DELANTEROS:.		
13 y 14.- BOLSILLO INFERIOR IZQUIERDO TIPO OJAL:	Cumple según EE.TT	NO CUMPLE
15.-DELANTERO DERECHO (INTERIOR FORRO):	Cumple según EE.TT	NO CUMPLE
16.-SUPERIOR-PORTA DOCUMENTOS:	Cumple según EE.TT	CUMPLE
18.-PLASTÓN:	Cumple según EE.TT	CUMPLE
19.-VUELTA:	Cumple según EE.TT	CUMPLE
20.-SOLAPA:	Cumple según EE.TT	CUMPLE
21.-COSTADILLO:	Cumple según EE.TT	CUMPLE
22.- ESPALDA:	Cumple según EE.TT	CUMPLE
23.- FORRO DE ESPALDA:	Cumple según EE.TT	CUMPLE
24.-ABERTURA POSTERIOR:	Cumple según EE.TT	CUMPLE
25.-MANGAS:	Cumple según EE.TT	CUMPLE
26.-BASTA Y MARTILLO DE MANGA:	Cumple según EE.TT	CUMPLE
27.-CABEZA DE MANGA:	Cumple según EE.TT	CUMPLE
28.-HOMBROS:	Cumple según EE.TT	CUMPLE
29.-SISA:	Cumple según EE.TT	CUMPLE
30.-BASTA DE SACO:	Cumple según EE.TT	CUMPLE
COSTURAS	Cumple según EE.TT	CUMPLE
FUSIONABLES:	Cumple según EE.TT	CUMPLE
ENTRETELA TEJIDA FUSIONABLE	Cumple según EE.TT	CUMPLE
HILOS	Cumple según EE.TT	CUMPLE

Anael S. Lafaix Mautino
Especialista Textil



Anael Lafaix Mautino
Especialista Textil



"Año del Bicentenario, de la consolidación de nuestra Independencia, y de la conmemoración de las heroicas batallas de Junín y Ayacucho"

ETIQUETAS	Cumple según EE.TT	NO CUMPLE
ACABADO	Cumple según EE.TT	CUMPLE
PRESENTACION	Cumple según EE.TT	CUMPLE

SACO: 02 BOTONES EN DELANTERO

CON ABERTURA O SIN ABERTURA POSTERIOR A ELECCIÓN DEL USUARIO

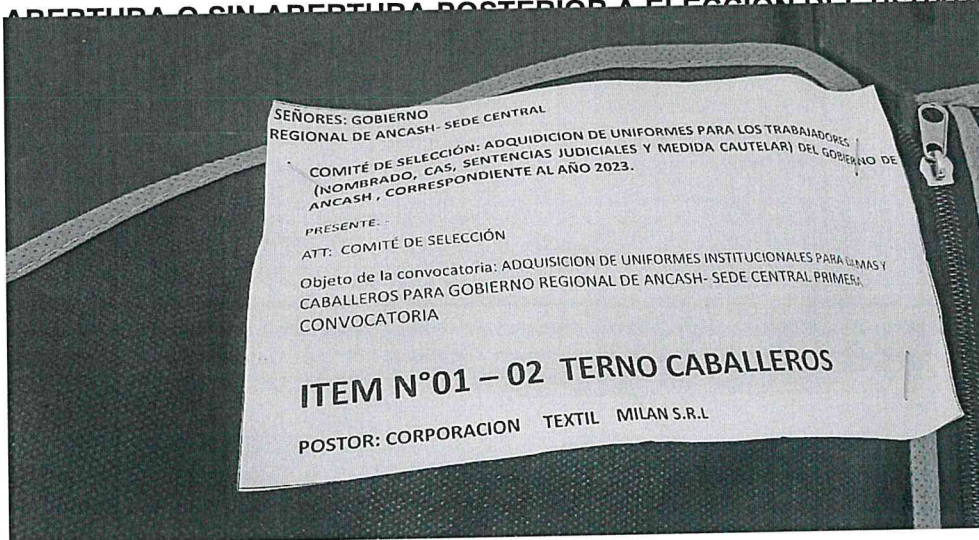

Anael S. Lafaix Mautino
Especialista Textil

Anael Lafaix Mautino
Especialista Textil

"Año del Bicentenario, de la consolidación de nuestra Independencia, y de la conmemoración de las heroicas batallas de Junín y Ayacucho"

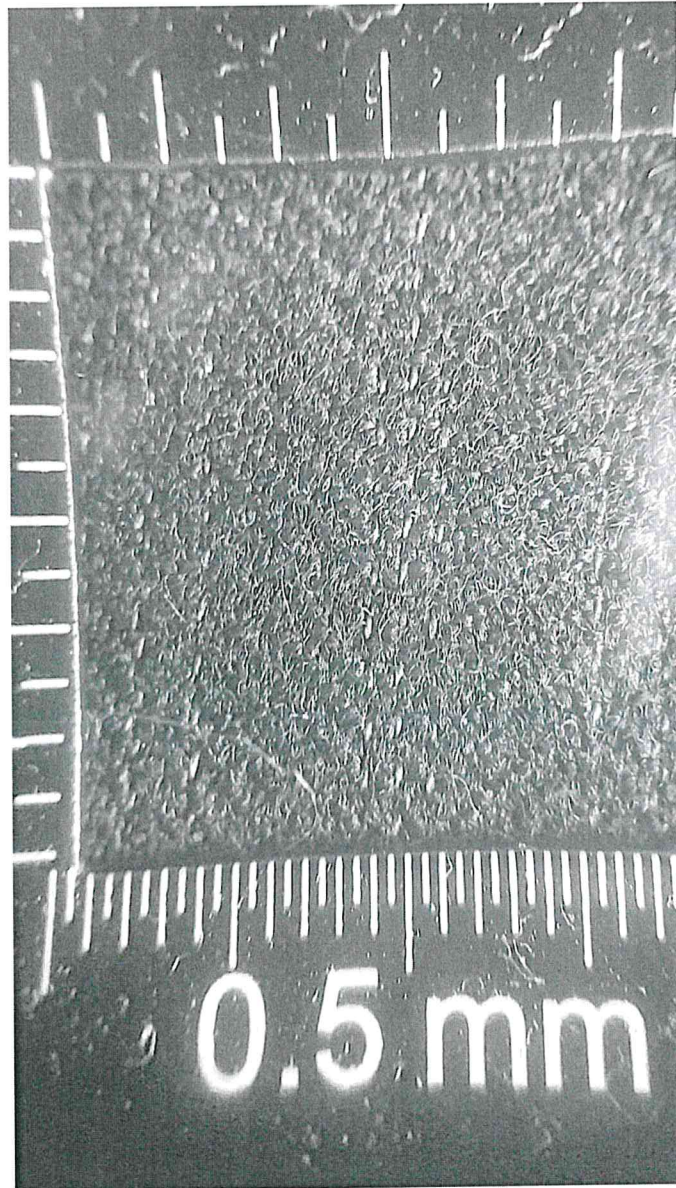

Anael S. Lafaix Mautino
Especialista Textil

Anael Lafaix Mautino
Especialista Textil

"Año del Bicentenario, de la consolidación de nuestra Independencia, y de la conmemoración de las heroicas batallas de Junín y Ayacucho"

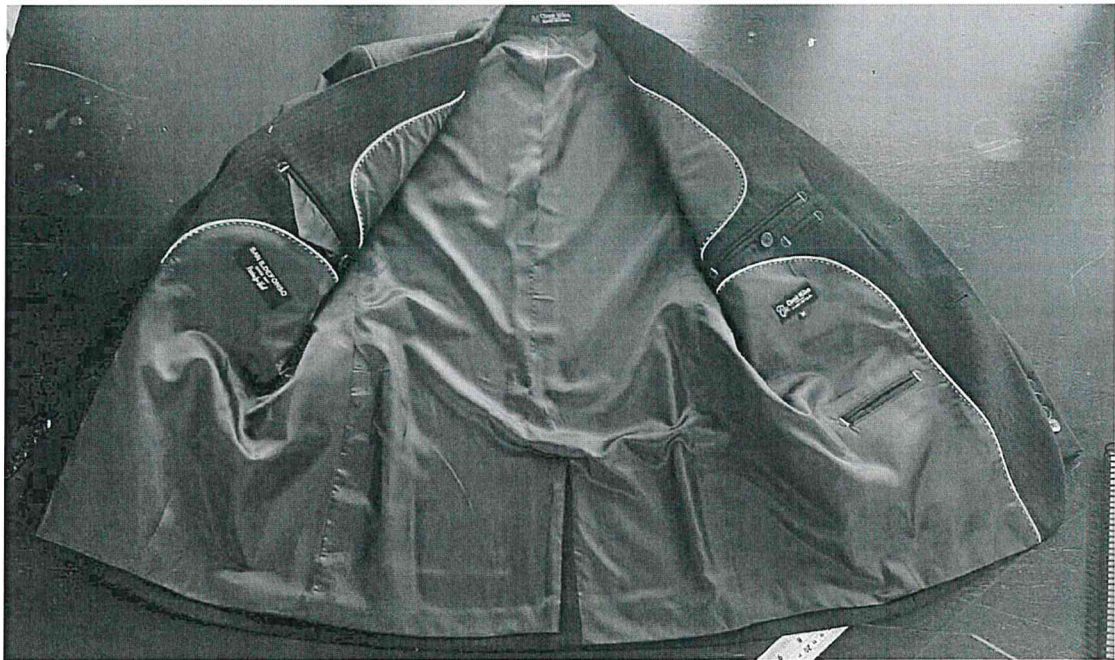

Anael S. Lafaix Mautino
Especialista Textil

Anael Lafaix Mautino
Especialista Textil

"Año del Bicentenario, de la consolidación de nuestra Independencia, y de la conmemoración de las heroicas batallas de Junín y Ayacucho"

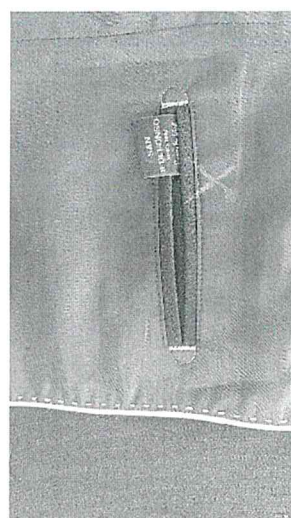
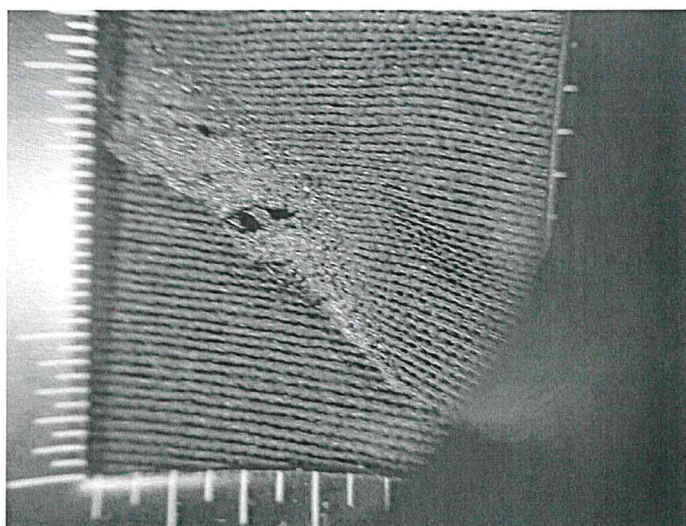
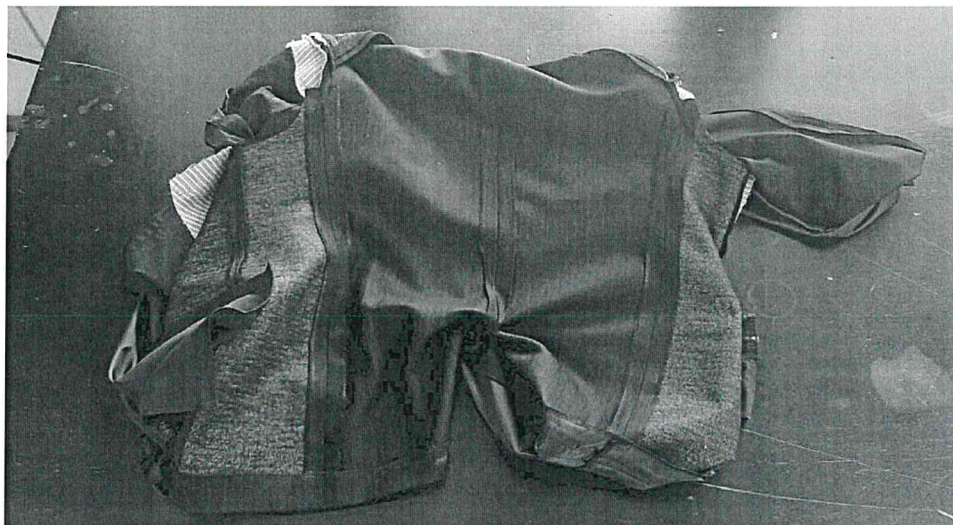

Anael S. Lafaix Mautino
Especialista Textil

[Handwritten signature]

[Handwritten signature]
Anael Lafaix Mautino
Especialista Textil

"Año del Bicentenario, de la consolidación de nuestra Independencia, y de la conmemoración de las heroicas batallas de Junín y Ayacucho"

e) DISEÑO DEL PANTALON PARA CABALLERO

ITEM N°01 UNIFORME PARA VARONES		
POSTOR 3	CORPORACIÓN TEXTIL MILAN S.R.L	
PRENDA	PANTALON	
DESCRIPCION	OBSERVACIONES	RESULTADO
MODELO	Cumple según EE.TT	CUMPLE
CONFECCION	Cumple según EE.TT	CUMPLE
PRETINA	Cumple según EE.TT	CUMPLE
PRESILLAS	Cumple según EE.TT	CUMPLE
OJALES/BOTONES	Cumple según EE.TT	CUMPLE
COSTURA	Cumple según EE.TT	CUMPLE
PRENDA INTERIOR	Cumple según EE.TT	CUMPLE
DELANTERO	Cumple según EE.TT	CUMPLE
GARETA	Cumple según EE.TT	CUMPLE
GARETON	Cumple según EE.TT	CUMPLE
BOLSILLOS POSTERIORES	Cumple según EE.TT	CUMPLE
BASTA	Cumple según EE.TT	CUMPLE
ENSANCHES	Cumple según EE.TT	CUMPLE
ENTRETELA	Cumple según EE.TT	CUMPLE
ACABADO	Cumple según EE.TT	CUMPLE
PROTECTOR DE TIRO	Cumple según EE.TT	CUMPLE
HILO DE COSTURA	Cumple según EE.TT	CUMPLE
BOTONES	Cumple según EE.TT	CUMPLE
ETIQUETAS	Cumple según EE.TT	NO CUMPLE
ACABADO	Cumple según EE.TT	CUMPLE
EMBALAJE	Cumple según EE.TT	CUMPLE

Anael S. Lafaix Maullino
Especialista Textil

Anael S. Lafaix Maullino
Especialista Textil

"Año del Bicentenario, de la consolidación de nuestra Independencia, y de la conmemoración de las heroicas batallas de Junín y Ayacucho"

PRESENTACIÓN	Cumple según EE.TT	CUMPLE
--------------	--------------------	--------

ESPECIFICACION TECNICA DE PANTALON

DISEÑO DEL PANTALON PARA CABALLERO

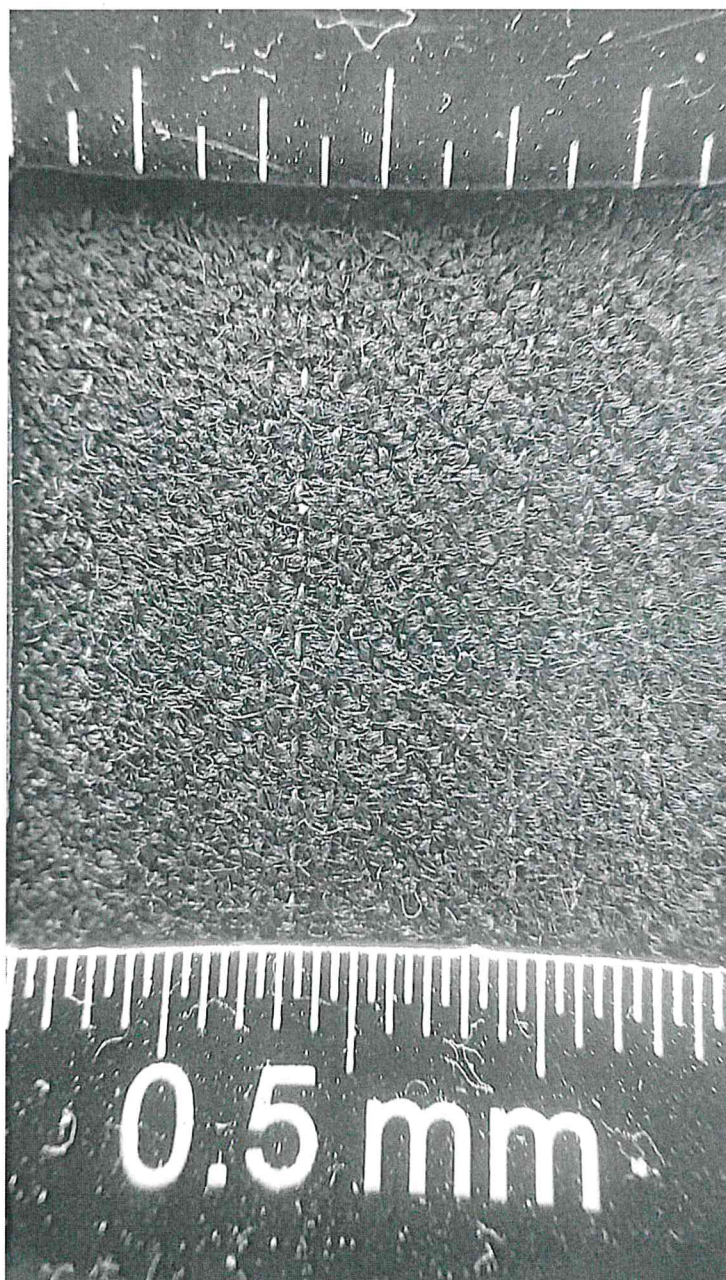

[Signature]
Anael S. Lafaix Mautino
Especialista Textil

[Signature]
Anael Lafaix Mautino
Especialista Textil

"Año del Bicentenario, de la consolidación de nuestra Independencia, y de la conmemoración de las heroicas batallas de Junín y Ayacucho"

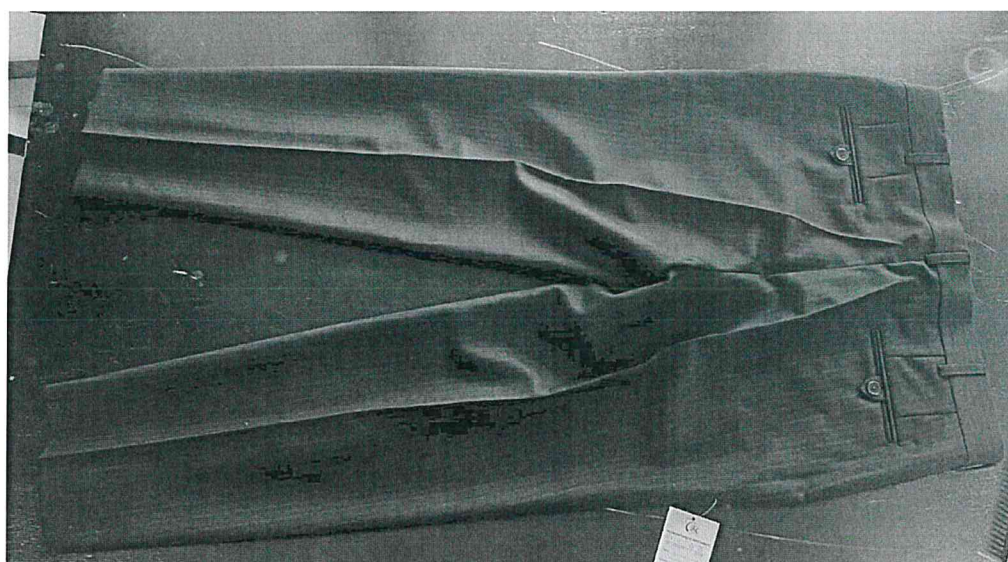
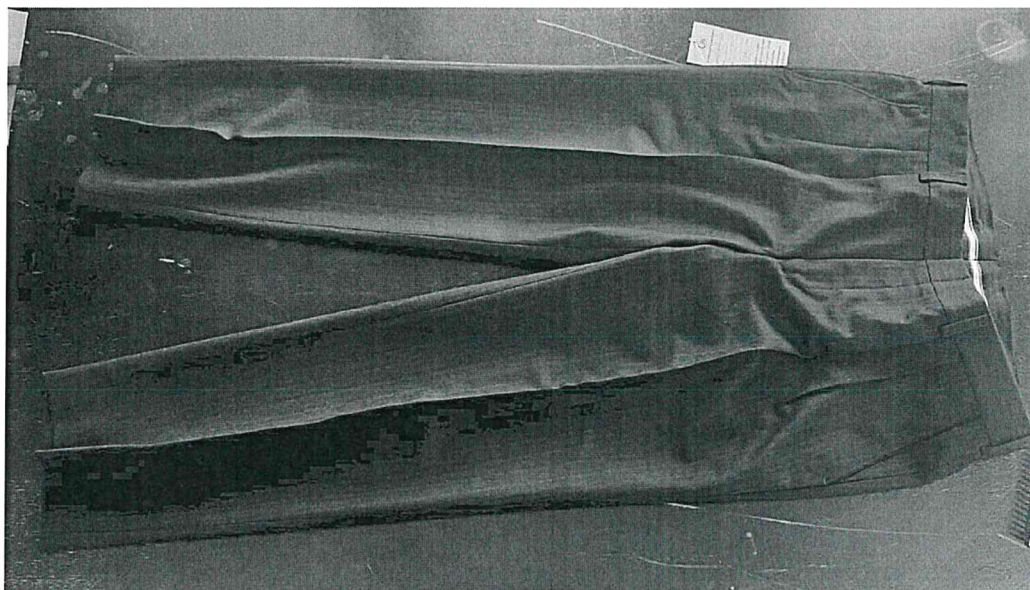

Anael S. Lafaix Mautino
Especialista Textil

[Handwritten signature]

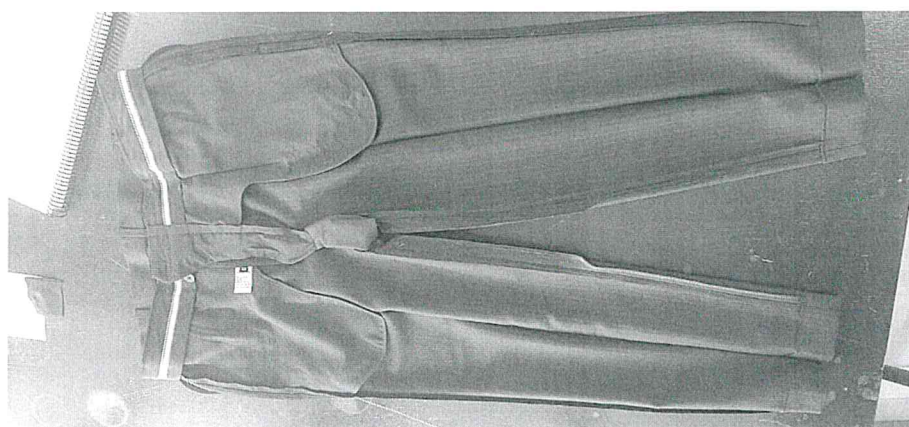

Anael S. Lafaix Mautino
Especialista Textil

[Handwritten signature]

"Año del Bicentenario, de la consolidación de nuestra Independencia, y de la conmemoración de las heroicas batallas de Junín y Ayacucho"

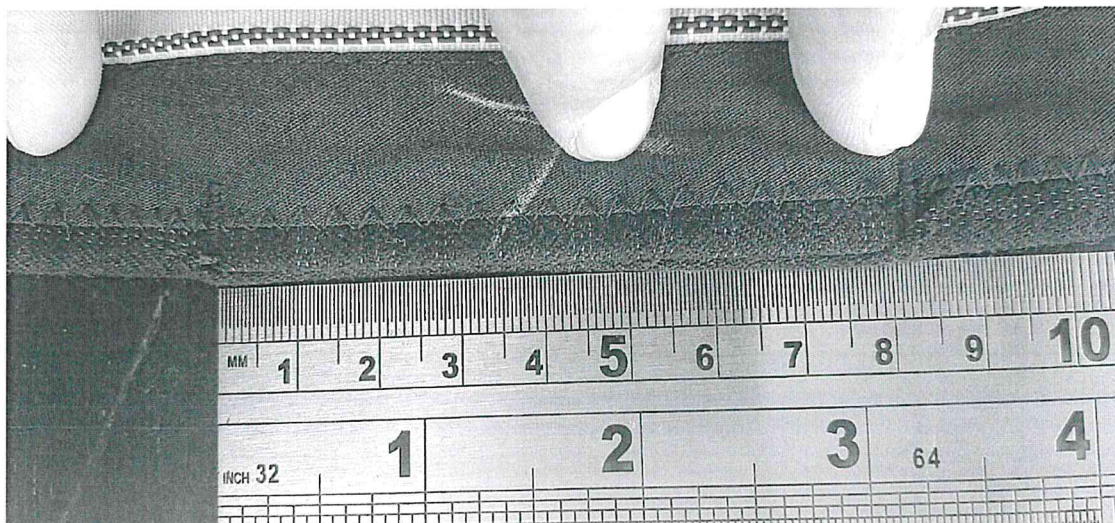
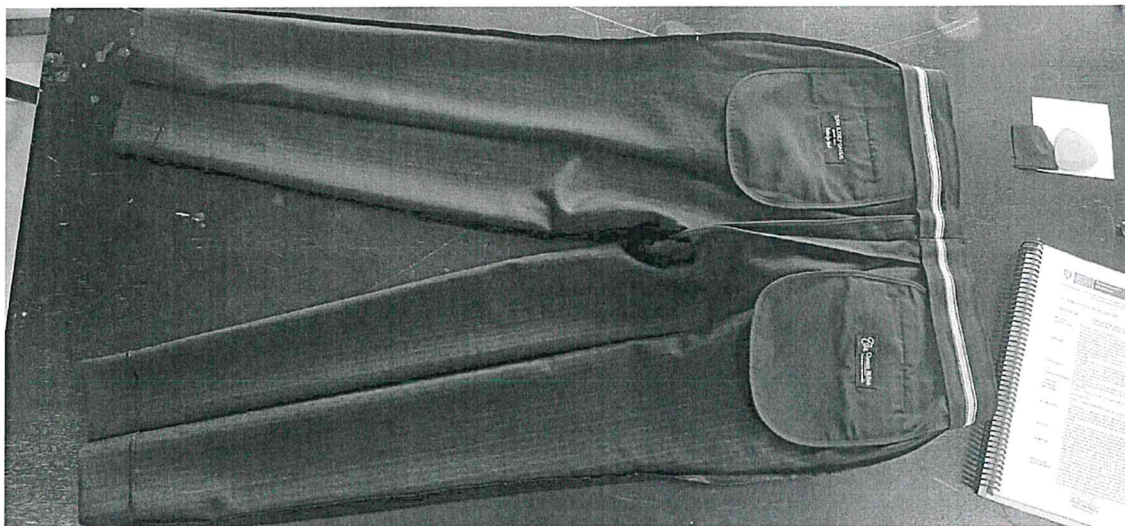

Anael S. Lafaix Mautino
Anael S. Lafaix Mautino
Especialista Textil

Anael Lafaix Mautino
Anael Lafaix Mautino
Especialista Textil

"Año del Bicentenario, de la consolidación de nuestra Independencia, y de la conmemoración de las heroicas batallas de Junín y Ayacucho"

ESPECIFICACION TECNICA DE PANTALON

DELANTERO

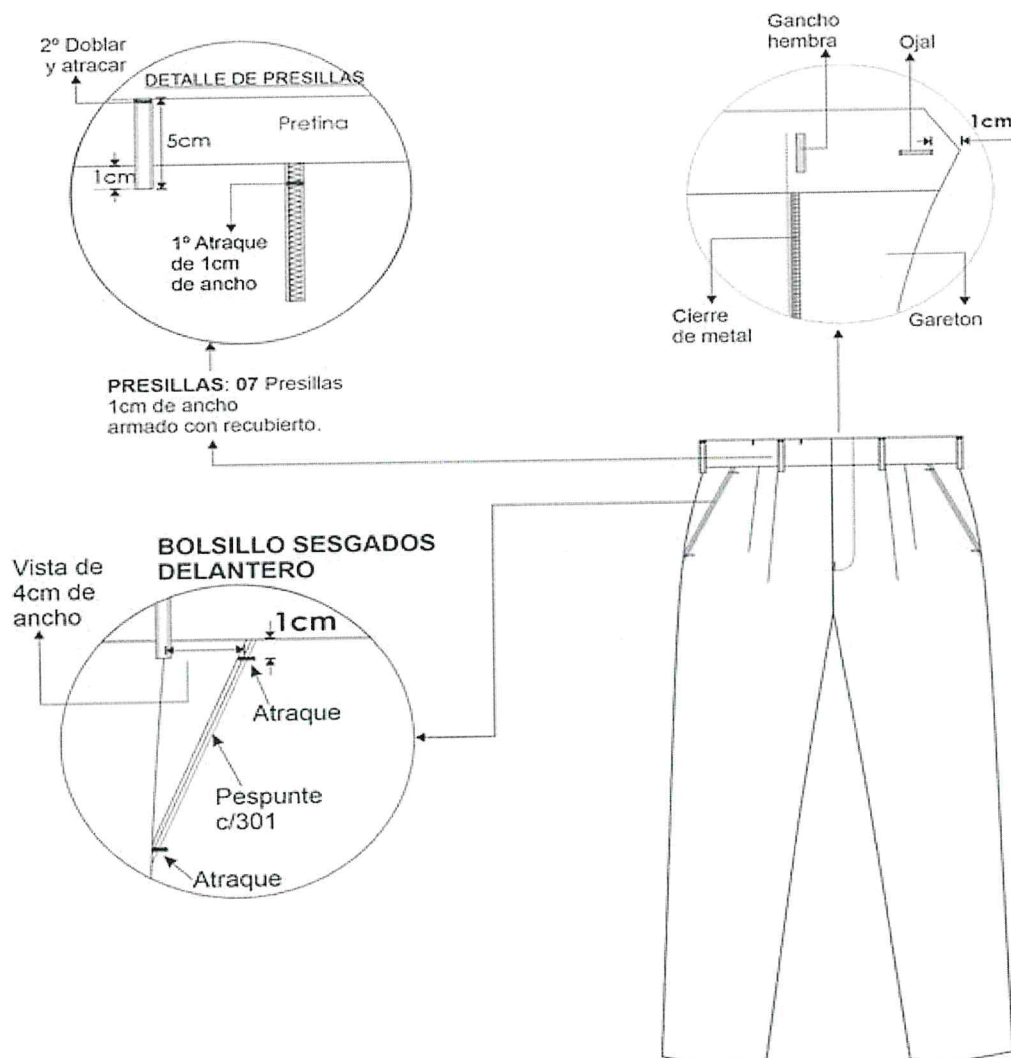

PRENDA REMALLADA**
Costura: c/301-4 p.p.cm
Remalle: c/504-0.5cm ancho

Anael S. Lafaix Mautino
Especialista Textil

Anael Lafaix Mautino
Especialista Textil

"Año del Bicentenario, de la consolidación de nuestra Independencia, y de la conmemoración de las heroicas batallas de Junín y Ayacucho"

INTERIOR DELANTERO

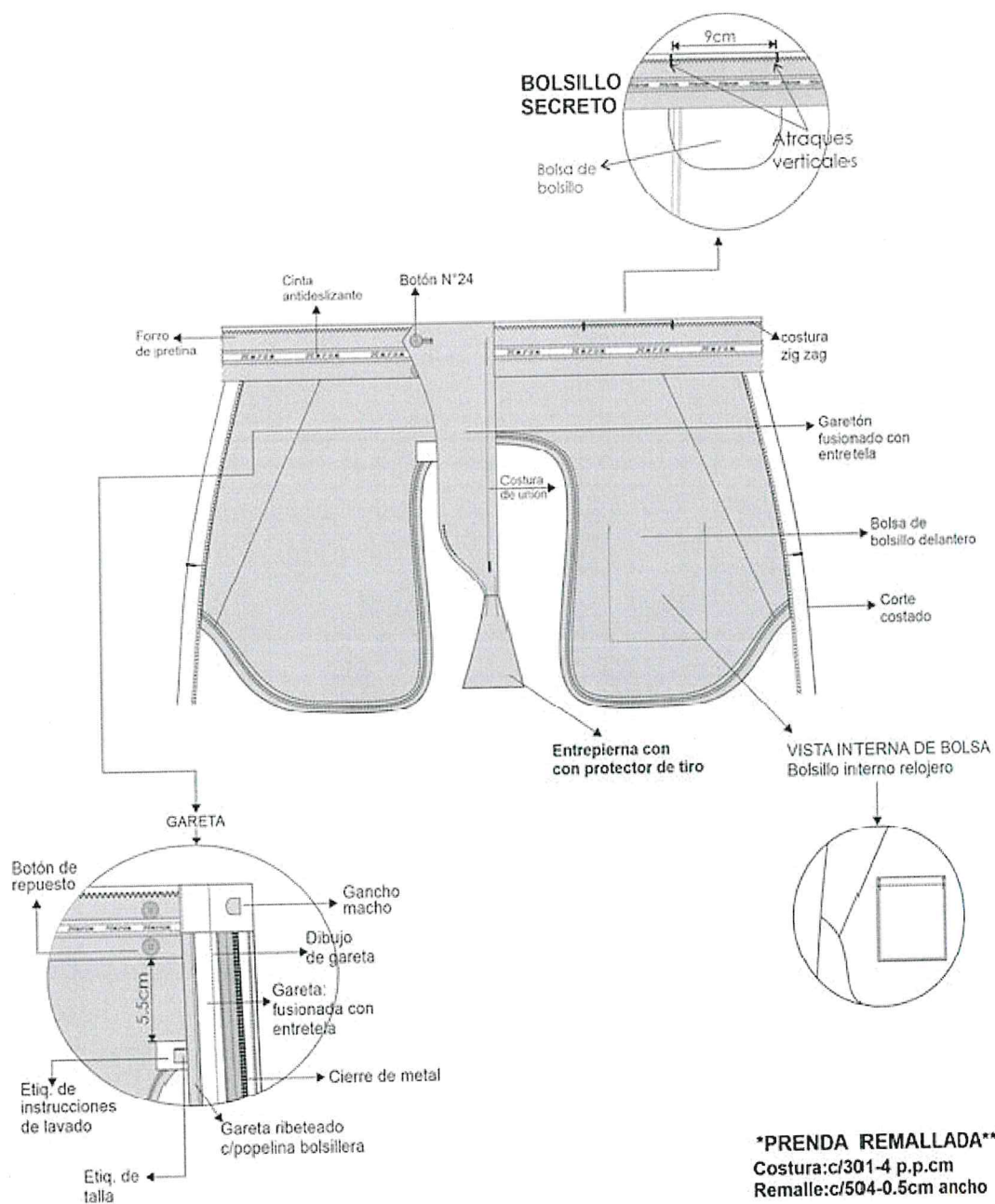

PRENDA REMALLADA*
Costura: c/301-4 p.p.cm
Remalle: c/504-0.5cm ancho

Anael S. Lafaix Mautino
Especialista Textil

Anael Lafaix Mautino
Especialista Textil

"Año del Bicentenario, de la consolidación de nuestra Independencia, y de la conmemoración de las heroicas batallas de Junín y Ayacucho"

ESPECIFICACION TECNICA DE PANTALON

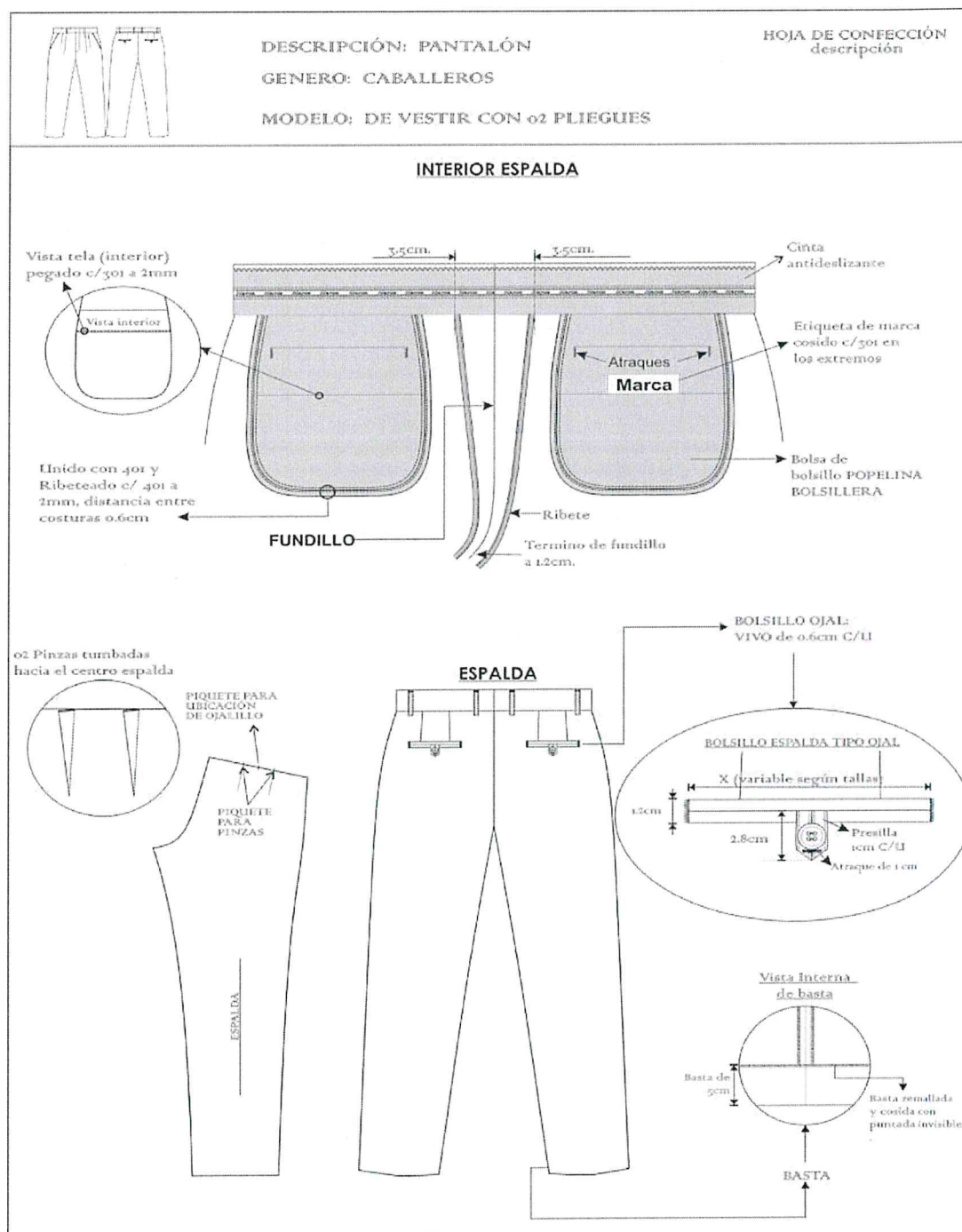

Anael S. Lafaix Mautino
Anael S. Lafaix Mautino
Especialista Textil

Anael S. Lafaix Mautino
Anael S. Lafaix Mautino
Especialista Textil

"Año del Bicentenario, de la consolidación de nuestra Independencia, y de la conmemoración de las heroicas batallas de Junín y Ayacucho"

FICHA TECNICA DE LA TELA DE CAMISA PARA CABALLEROS

CARACTERÍSTICAS	DESCRIPCIÓN	NORMA
COMPOSICIÓN	87%Poliéster - 13%Viscosa \pm 2%	AATCC 20A
LIGAMENTO	Tafetán 1/1	NTP 231-141
ANCHO	Total	ASTM D3774
PESO (gr/m²)	151cm \pm 2	ASTM D3776/D3776M-20
ESTABILIDAD DIMENSIONAL	Urdimbre	\pm 2%
	Trama	\pm 2%
	Protección UV	30 AFU mínimo
TECNOLOGÍA	Soil Release	4 mínimo
	Antimicrobial	9.5% mínimo

CUIDADOS

LAVADO



Lavado normal en máquina.



No usar suavizantes



No usar cloro, lejía o blanqueador.



Centrifugar



No dejar en remojo

SECADO



Secar en cuerda a la sombra.



Secado en máquina, delicado.

PLANCHADO



Planchar en temperatura media

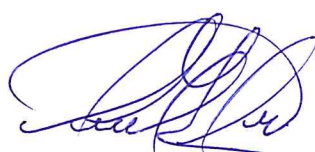

Anael S. Lafaix Mautino
Especialista Textil



Anael Lafaix Mautino
Especialista Textil

"Año del Bicentenario, de la consolidación de nuestra Independencia, y de la conmemoración de las heroicas batallas de Junín y Ayacucho"

f) CAMISA DE VESTIR DE ALGODÓN MANGA LARGA

ITEM N° 1 UNIFORME PARA VARONES		
POSTOR 3	CORPORACIÓN TEXTIL MILAN S.R.L	
PRENDA	CAMISA MANGA LARGA	
MODELO	OBSERVACIONES	RESULTADO
CONFECCION	Cumple según EE.TT	CUMPLE
PARTES DE CAMISA MANGA CORTA	Cumple según EE.TT	CUMPLE
1.- CUELLO	Cumple según EE.TT	CUMPLE
2.- PIE DE CUELLO	Cumple según EE.TT	CUMPLE
3.- DELANTERO IZQ	Cumple según EE.TT	NO CUMPLE
4.-DELANTERO DERECHO	Cumple según EE.TT	CUMPLE
5.- BOLSILLO	Cumple según EE.TT	NO CUMPLE
6.- CANEZU	Cumple según EE.TT	CUMPLE
7.- HOMBROS	Cumple según EE.TT	CUMPLE
8.- YUGO FRANCES	Cumple según EE.TT	NO CUMPLE
9.- MANGAS	Cumple según EE.TT	CUMPLE
10.- PUÑOS	Cumple según EE.TT	NO CUMPLE
11.- CUERPO	Cumple según EE.TT	CUMPLE
12.- SISAS	Cumple según EE.TT	CUMPLE
13.- BASTILLADO DE FALDÓN	Cumple según EE.TT	CUMPLE
14.- ESPALDA	Cumple según EE.TT	CUMPLE
INTERIOR	Cumple según EE.TT	CUMPLE
ENTRETELA	Cumple según EE.TT	CUMPLE
HILO DE COSTURA	Cumple según EE.TT	CUMPLE
HILO DE BORDADO	Cumple según EE.TT	CUMPLE
BOTONES	Cumple según EE.TT	CUMPLE
ETIQUETAS	Cumple según EE.TT	CUMPLE
COSTURAS	Cumple según EE.TT	CUMPLE

Anael S. Lafaix Mautino
Especialista Textil

Anael S. Lafaix Mautino
Especialista Textil

"Año del Bicentenario, de la consolidación de nuestra Independencia, y de la conmemoración de las heroicas batallas de Junín y Ayacucho"

ACABADO	Cumple según EE.TT	CUMPLE
EMBALAJE	Cumple según EE.TT	CUMPLE
PRESENTACIÓN	Cumple según EE.TT	CUMPLE

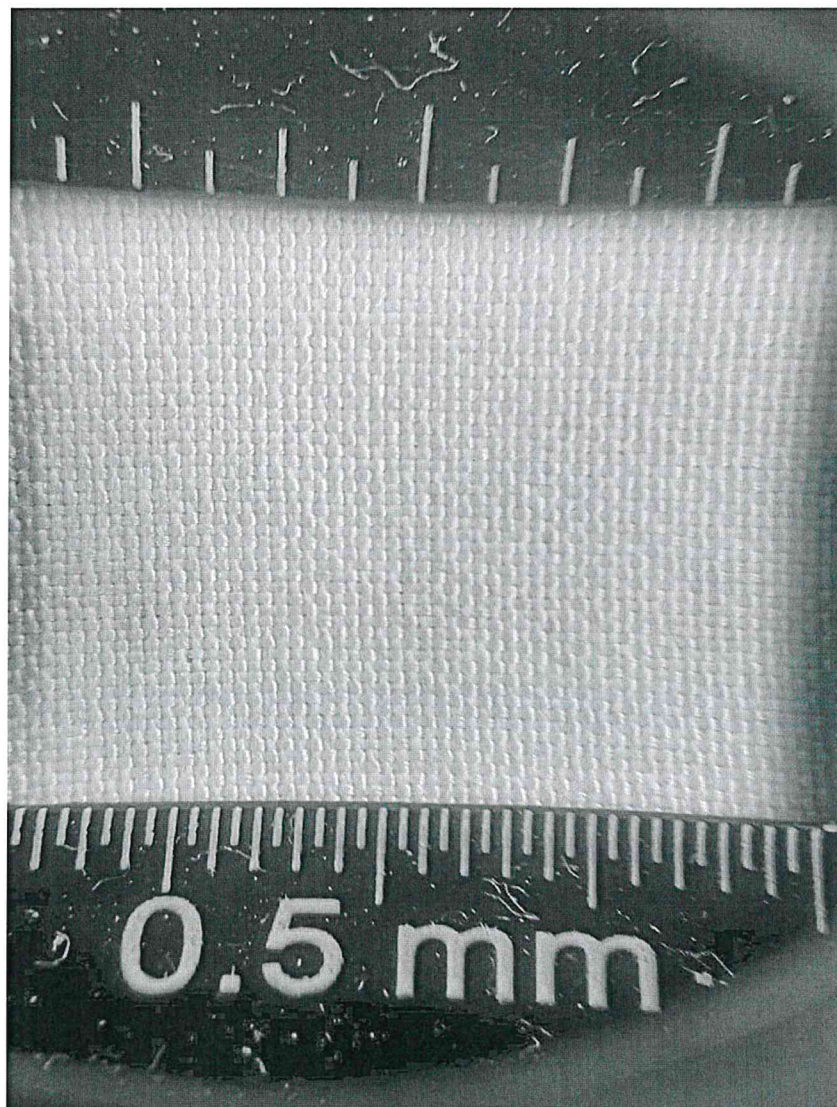



Anael S. Lafaix Mautino
Especialista Textil



Anael Lafaix Mautino
Especialista Textil

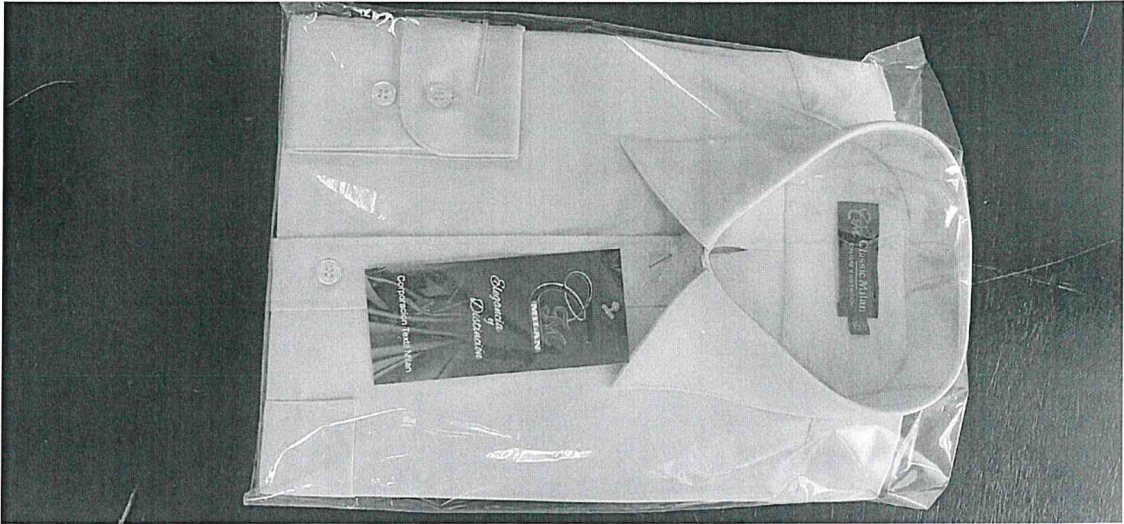

"Año del Bicentenario, de la consolidación de nuestra Independencia, y de la conmemoración de las heroicas batallas de Junín y Ayacucho"

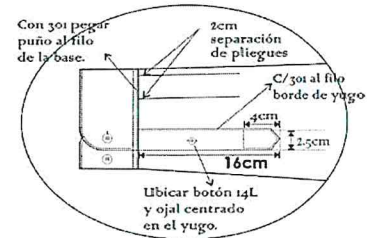

VISTA EXTERNA DE PUÑO



Anael S. Lafaix Maurino
Especialista Textil

Anael Lafaix Maurino
Especialista Textil

"Año del Bicentenario, de la consolidación de nuestra Independencia, y de la conmemoración de las heroicas batallas de Junín y Ayacucho"

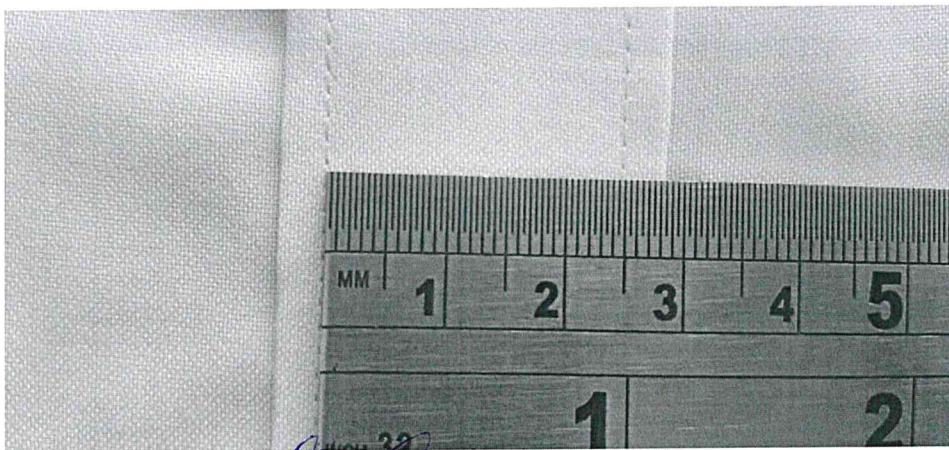
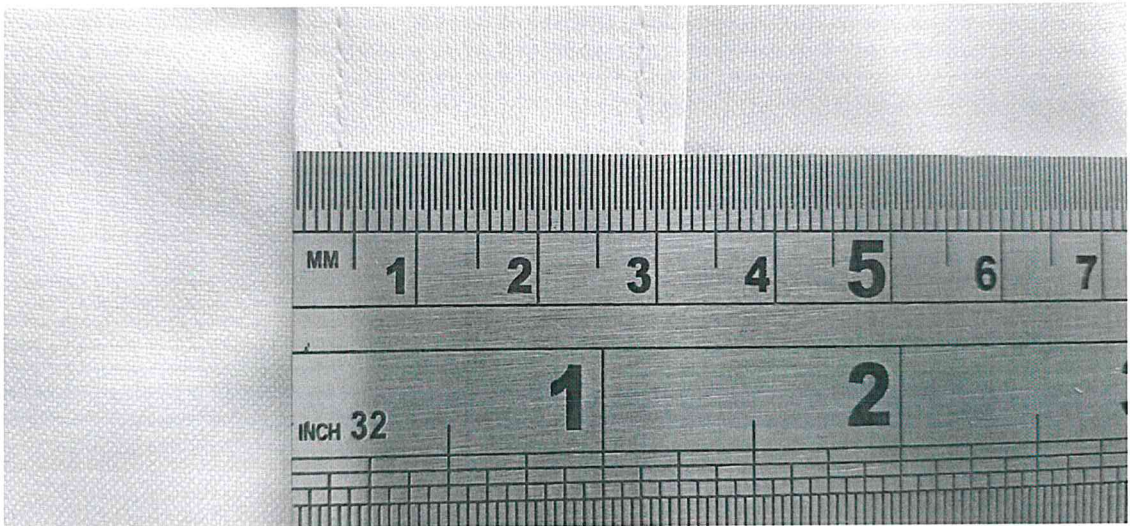

Anael S. Lafaix Mautino
Anael S. Lafaix Mautino
Especialista Textil

Anael Lafaix Mautino
Anael Lafaix Mautino
Especialista Textil

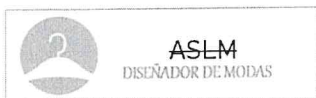

"Año del Bicentenario, de la consolidación de nuestra Independencia, y de la conmemoración de las heroicas batallas de Junín y Ayacucho"

DISEÑO DE CAMISA DE VESTIR

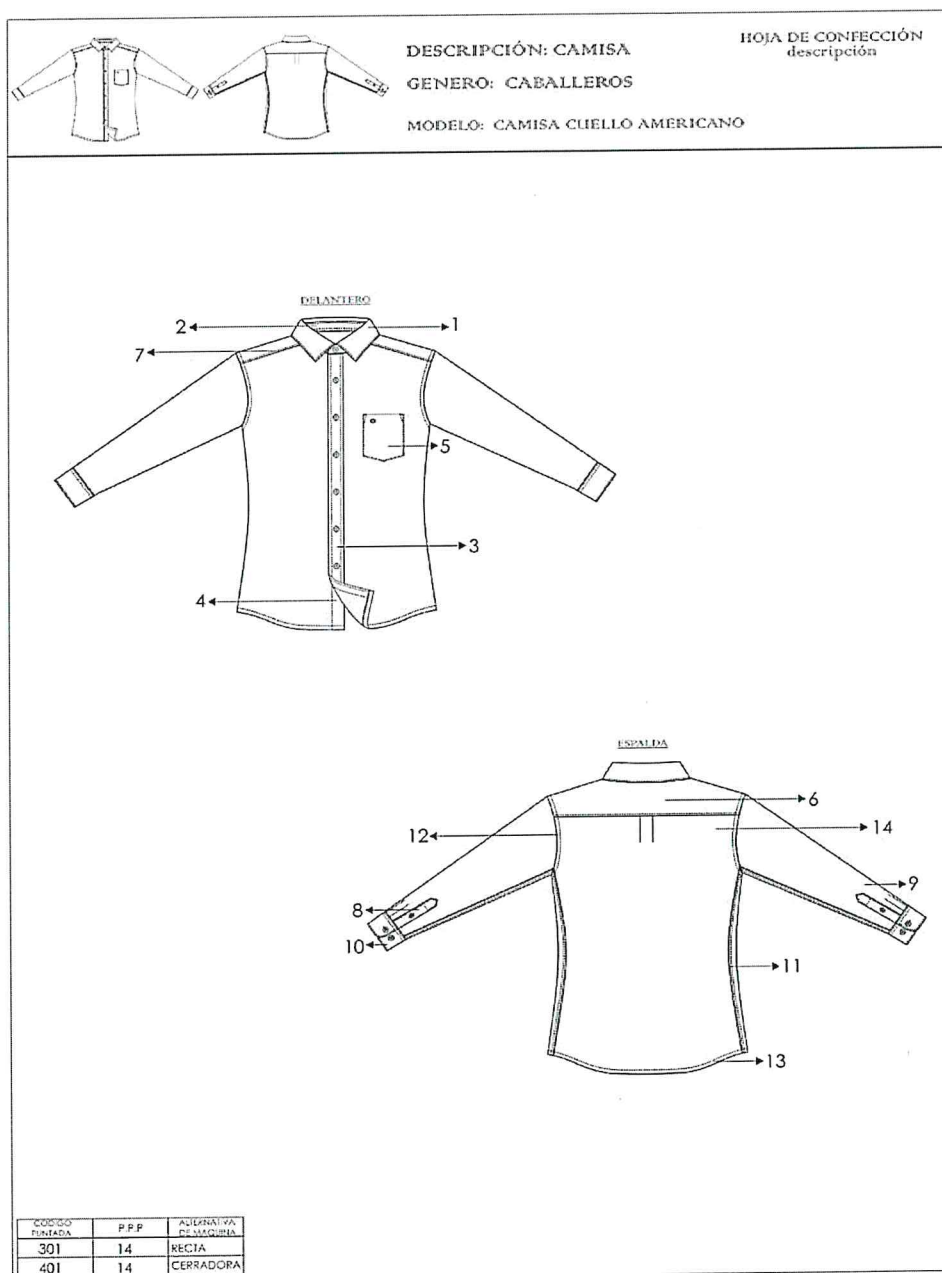



Anael S. Lafaix Mautino
 Especialista Textil

Anael Lafaix Mautino
 Especialista Textil

"Año del Bicentenario, de la consolidación de nuestra Independencia, y de la conmemoración de las heroicas batallas de Junín y Ayacucho"

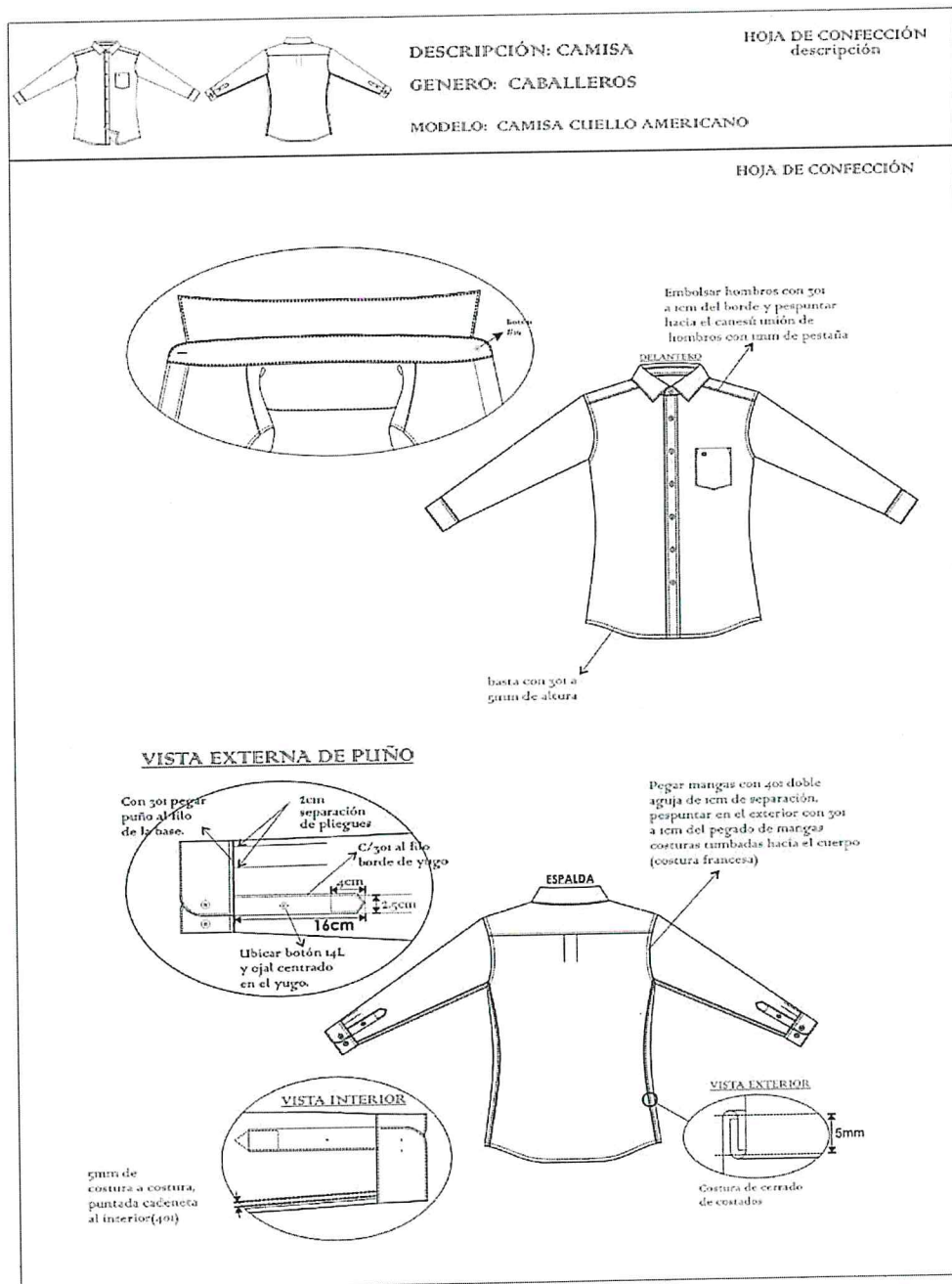
ESPECIFICACION TECNICA DE LA CAMISA



Anael S. Lafaix Mautino
Especialista Textil

Anael Lafaix Mautino
Especialista Textil



"Año del Bicentenario, de la consolidación de nuestra Independencia, y de la conmemoración de las heroicas batallas de Junín y Ayacucho"

ESPECIFICACION TECNICA DE LA CAMISA

DESCRIPCIÓN: CAMISA		HOJA DE CONFECCIÓN descripción
GENERO: CABALLEROS		
MODELO: CAMISA CUELLO AMERICANO		
HOJA DE CONFECCIÓN DELANTERO Y ESPALDA		
DELANTEROS		
<p>Delantero derecho: bastillado de 2.5cm de pestaña o6 botones a N° 16 y o2 botones de repuesto N° 16 y N° 14</p> <p>Bastillado con 301 y de 2.5cm desde el filo a costura</p> <p>Etiqueta de lavado, composición insertada en el bastillado a 7.6cm de la basta terminada</p> <p>El pegado de boton es de forma vertical al igual que la figura.</p> <p>2cm Botones de repuesto de N° 16 y N° 14</p>	<p>Delantero izquierdo: pegar tachón con 401 doble aguja de 2.5cm de separación costura cadeneta al interior lleva o6 ojales, 5 ojales verticales y el último horizontal</p> <p>BOLSILLO PARCHÉ Pegar bolsillo con 301 a 1mm del filo de bolsillo A 14PPP</p> <p>Atrache triangular 3 puntadas</p> <p>11cm 13cm 11.5cm</p> <p>Doble doblez superior de 2.5cm y ISOTIPO bordado</p> <p>Separación de agujas 2.5cm</p> <p>2.9cm ancho de tachon</p>	
ESPALDA		
<p>Canesú exterior</p> <p>Canesú inferior</p> <p>CANESÚ De doble pieza, embolsado a 1cm c/301, pespunte a 1mm c/301</p> <p>Espalda con tablero central. El tablero es atracado en forma horizontal</p> <p>Espalda vista exterior</p>	<p>MARCA T</p> <p>Centrar y Pegar etiqueta de marca con 301 en los laterales, eti. talla bordada en la misma etiqueta de marca</p> <p>CANESÚ INFERIOR</p> <p>2.5cm</p>	

Anael S. Lafaix Mautino
 Especialista Textil

Anael Lafaix Mautino
 Especialista Textil

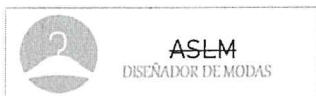

"Año del Bicentenario, de la consolidación de nuestra Independencia, y de la conmemoración de las heroicas batallas de Junín y Ayacucho"

ESPECIFICACION TECNICA DE LA CAMISA

	<p>DESCRIPCIÓN: CAMISA</p> <p>GENERO: CABALLEROS</p> <p>MODELO: CAMISA CUELLO AMERICANO</p>	<p>HOJA DE CONFECCIÓN descripción</p>
<h3>HOJA DE CONFECCIÓN</h3>		
<h4>ENSAMBLAJE PUÑO</h4>		
<div style="display: flex; justify-content: space-around; align-items: flex-start;"> <div style="text-align: center;"> <p>Puño interior</p> </div> <div style="text-align: center;"> <p>Fusionable</p> </div> </div> <div style="display: flex; justify-content: space-around; align-items: flex-start;"> <div style="text-align: center;"> <p>Puño exterior</p> <p>Puño exterior con fusible TEJIDA</p> </div> <div style="text-align: center;"> <p>Embolsado de puño a 0.64cm</p> <p>Fusionable</p> <p>Puño Interior bastillado a 5mm</p> </div> </div> <div style="display: flex; justify-content: space-between; align-items: flex-start;"> <div style="text-align: center;"> <p>Botón a tono de la tela principal</p> <p>Ubicación vertical</p> </div> <div style="text-align: center;"> <p>Pespunte al filo del contorno.</p> <p>1cm distancia entre extremo de ojal a borde de puño</p> <p>2.5cm de separación de botón a botón</p> </div> </div>		
<h4>VISTA EXTERNA DE PUÑO</h4> <div style="text-align: center;"> <p>Con 301 pegar puño al filo de la base.</p> <p>2cm separación de pliegues</p> <p>C/301 al filo borde de yugo</p> <p>Ubicar botón 14L y ojal centrado en el yugo.</p> </div>		

Anael S. Lafaix Mautino
Especialista Textil

Anael Lafaix Mautino
Especialista Textil



"Año del Bicentenario, de la consolidación de nuestra Independencia, y de la conmemoración de las heroicas batallas de Junín y Ayacucho"

ESPECIFICACIONES TÉCNICAS DE MATERIALES Y/O INSUMOS, CONFECCION Y ACABADOS DE LA CORBATA DE POLIESTER PARA VARONES

DESCRIPCION	OBSERVACIONES	RESULTADO
MODELO	Cumple según EE.TT	CUMPLE
TALLA	Cumple según EE.TT	CUMPLE
COLOR	Cumple según EE.TT	CUMPLE
TELA	Cumple según EE.TT	CUMPLE
COMPOSICIÓN:	Cumple según EE.TT	CUMPLE
TEJIDO	Cumple según EE.TT	CUMPLE
DIMENSIONES: LARGO ANCHO MAYOR ANCHO MENOR	Cumple según EE.TT	CUMPLE
PESO	Cumple según EE.TT	CUMPLE
HILO DE COSTURA	Cumple según EE.TT	CUMPLE
CONFECCIÓN	Cumple según EE.TT	CUMPLE
FORRO DE ENTRETELA	Cumple según EE.TT	CUMPLE
FORRO INTERNO	Cumple según EE.TT	CUMPLE
ACABADO	Cumple según EE.TT	CUMPLE
PRESENTACIÓN	Cumple según EE.TT	CUMPLE
	Cumple según EE.TT	CUMPLE

Anael S. Lafaix Mautino
 Especialista Textil



Anael Lafaix Mautino
 Especialista Textil



ASLM
DISEÑADOR DE MODAS

"Año del Bicentenario, de la consolidación de nuestra Independencia, y de la conmemoración de las heroicas batallas de Junín y Ayacucho"

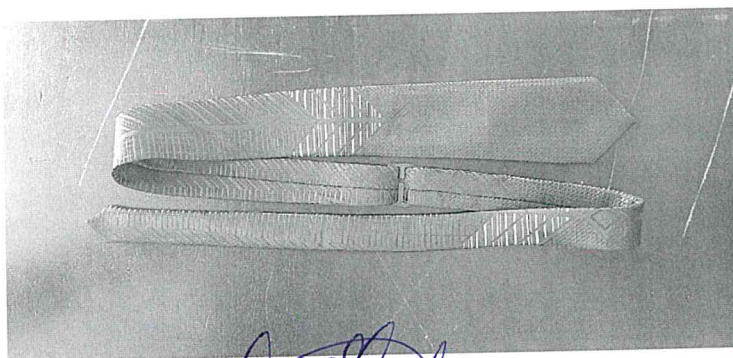
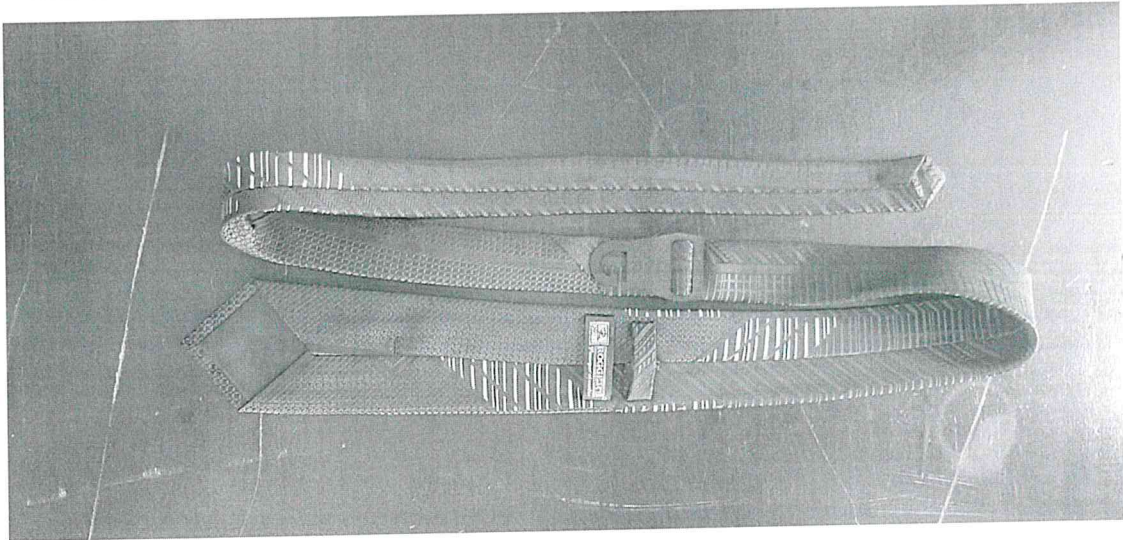
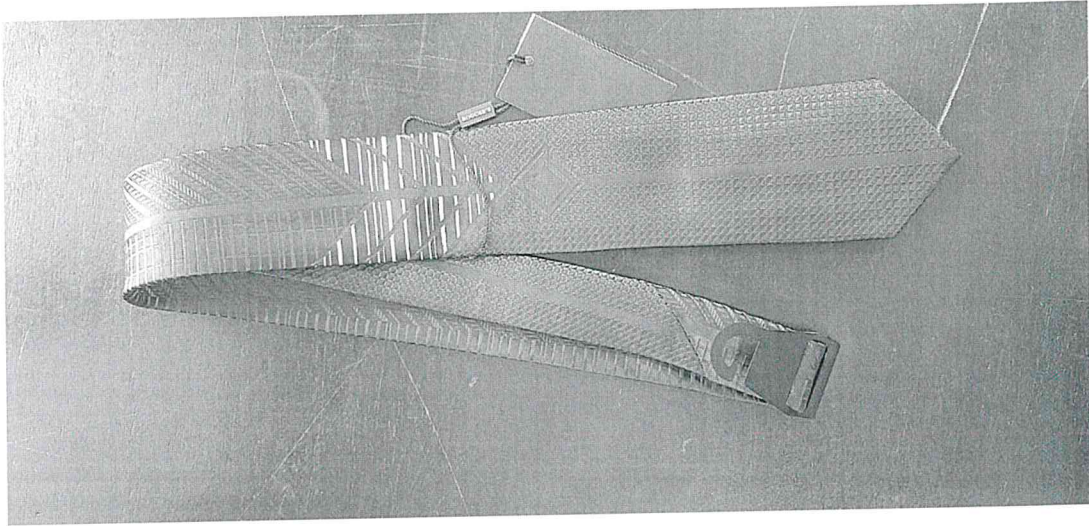
DISEÑO DE LA CORBATA DE VESTIR



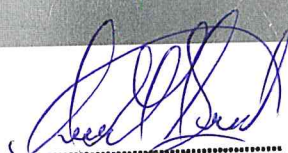

Anael S. Lafaix Mautino
Especialista Textil

Anael Lafaix Mautino
Especialista Textil

"Año del Bicentenario, de la consolidación de nuestra Independencia, y de la conmemoración de las heroicas batallas de Junín y Ayacucho"

DISEÑO DE LA CORBATA DE VESTIR

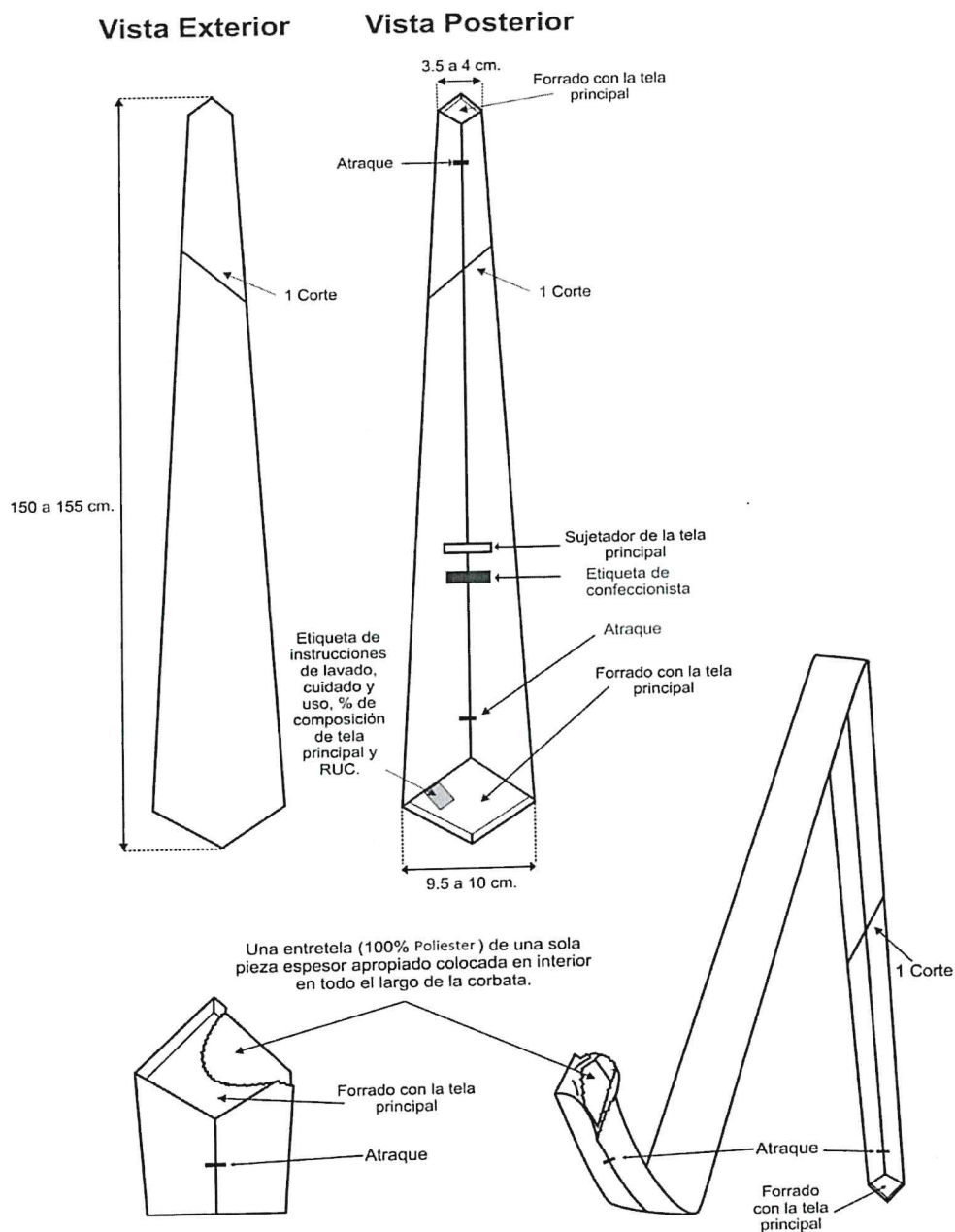
COMPONENTES: VISTA EXTERIOR – VISTA POSTERIOR – VISTA INTERNA



Anael S. Lafaix Mautino
Especialista Textil

Anael Lafaix Mautino
Especialista Textil



"Año del Bicentenario, de la consolidación de nuestra Independencia, y de la conmemoración de las heroicas batallas de Junín y Ayacucho"

XI. ESPECIFICACIONES TECNICAS DE MATERIALES Y/O INSUMOS TERNO SASTRE DE CASIMIR PARA DAMA (SACO, CHALECO Y PANTALON)

DESCRIPCION	ESPECIFICACION TECNICA DE LA TELA
TIPO DE TEJIDO	CASIMIR TOUCH FINISH.
ARTICULO	1743
COMPOSICION URDIEMBRE: TRAMA:	100% LANA
ANCHO ENTRE ORILLOS (cm.)	150 CMS \pm 3 CMS.
PESO (gr./mt. lineal) (ASTM D-3776)	400 \pm 5% (Incluido Orillos).
PESO (gr./mt.2) (ASTM D-3776)	266 \pm 5%.
ARMADURA	SARGA 2/2.
TITULO DEL HILADO (ASTM-1059): URDIEMBRE: TRAMA:	Nm 2/48 \pm 5%. Nm 2/48 \pm 5%.
DENSIDAD (N° de Hilos/cm.) (ASTM D-3775): URDIEMBRE: TRAMA:	30.25 \pm 2 hilos 25.25 \pm 2 hilos
PERDIDA DE PESO AL LAVADO	-2%
ESTABILIDAD DIMENSIONAL (AATCC-135):	-1.5% Máximo

Anael S. Lafaix Maulino
Especialista Textil

Anael Lafaix Maulino
Especialista Textil



"Año del Bicentenario, de la consolidación de nuestra Independencia, y de la conmemoración de las heroicas batallas de Junín y Ayacucho"

URDIEMBRE:	-1.0% Máximo.
TRAMA:	
TIPO DE TEÑIDO	Teñido en Hilo
SOLIDEZ DEL COLOR:	
A la luz (AATCC-16)	3.5 Mínimo.
Al sudor ácido (AATCC-15):	3.5 Mínimo.
Al sudor alcalino (AATCC-15):	3.5 Mínimo.
Al frote seco (AATCC-8):	4.0 Mínimo.
Al frote húmedo (AATCC-8):	3.5 Mínimo.
Al lavado en seco (AATCC-132):	4.0 Mínimo.
ACABADO	Termofijado y Decatizado.

 Anael S. Lafaix Mautino
 Especialista Textil

 Anael Lafaix Mautino
 Especialista Textil



"Año del Bicentenario, de la consolidación de nuestra Independencia, y de la conmemoración de las heroicas batallas de Junín y Ayacucho"

XII. CONFECCION DE UNIFORMES DE DAMAS:

ESPECIFICACIONES TECNICAS DE CONFECCION PARA DAMAS CONFECCION DE SACO MANGA LARGA

ITEM N°02 CONFECCION DE UNIFORMES DE DAMAS		
POSTOR 3	CORPORACIÓN TEXTIL MILAN S.R.L	
PRENDA	SACO MANGA LARGA	
DESCRIPCION	OBSERVACIONES	RESULTADO
MODELO	Cumple según EE.TT	CUMPLE
CONFECCION	Cumple según EE.TT	CUMPLE
1.- CUELLO	Cumple según EE.TT	CUMPLE
2.- DELANTERO IZQUIERDO	Cumple según EE.TT	CUMPLE
3.- BOTONES.	Cumple según EE.TT	CUMPLE
4.-BOLSILLO EXTERIOR.	Cumple según EE.TT	CUMPLE
5.- PARTE INTERNA	Cumple según EE.TT	NO CUMPLE
6.- CONTRASTE INTERNO	Cumple según EE.TT	CUMPLE
7.- DELANTERO DERECHO.	Cumple según EE.TT	CUMPLE
8.- OJALES	Cumple según EE.TT	CUMPLE
9.- BOLSILLO EXTERIOR.	Cumple según EE.TT	CUMPLE
10.- CONTRASTE INTERNO	Cumple según EE.TT	CUMPLE
11.- VUELTA	Cumple según EE.TT	CUMPLE
12.- ESPALDA.	Cumple según EE.TT	CUMPLE
13.- COGOTERA	Cumple según EE.TT	CUMPLE
14.- HOMBROS.	Cumple según EE.TT	CUMPLE
15.- COSTADOS	Cumple según EE.TT	CUMPLE

Anael S. Lafaix Mautino
Especialista Textil

Anael Lafaix Mautino
Especialista Textil



"Año del Bicentenario, de la consolidación de nuestra Independencia, y de la conmemoración de las heroicas batallas de Junín y Ayacucho"

16.- MANGA.	Cumple según EE.TT	CUMPLE
17.- BASTA DE RUEDO EN PUÑO.	Cumple según EE.TT	CUMPLE
18.- SISA	Cumple según EE.TT	CUMPLE
19.- BASTA DE RUEDO	Cumple según EE.TT	CUMPLE
20.- FORRO.	Cumple según EE.TT	NO CUMPLE
COSTURAS	Cumple según EE.TT	CUMPLE
AVIOS.	Cumple según EE.TT	CUMPLE
ENTRETELA TEJIDA FUSIONABLE	Cumple según EE.TT	CUMPLE
HILOS	Cumple según EE.TT	CUMPLE
ETIQUETAS	Cumple según EE.TT	CUMPLE
ACABADO	Cumple según EE.TT	CUMPLE
PRSENTACION	Cumple según EE.TT	CUMPLE

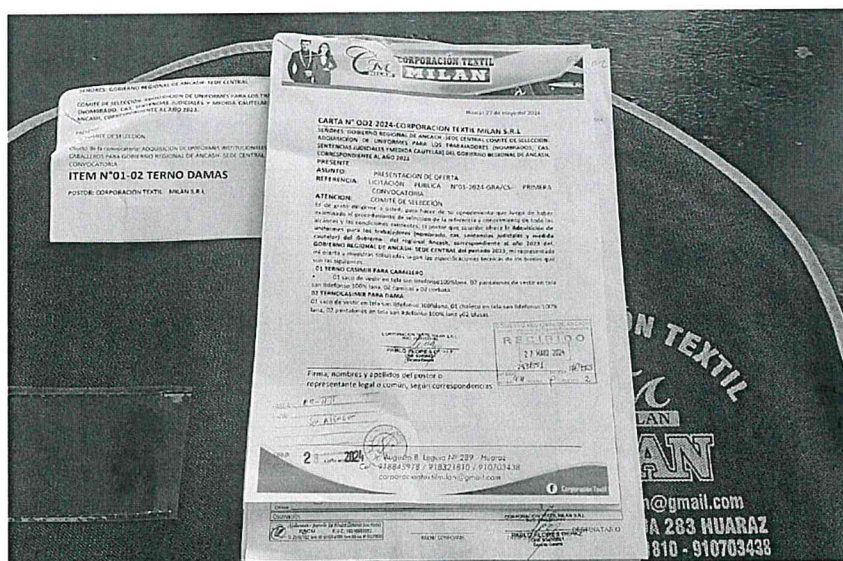

Anael S. Lafaix Mautino
Especialista Textil

Anael Lafaix Mautino
Especialista Textil



ASLM
DISEÑADOR DE MODAS

"Año del Bicentenario, de la consolidación de nuestra Independencia, y de la conmemoración de las heroicas batallas de Junín y Ayacucho"

ESPECIFICACIONES TECNICAS DE CONFECCION PARA DAMAS CONFECCION DE SACO MANGA LARGA



Anael S. Lafaix Mautino
Especialista Textil

Anael Lafaix Mautino
Especialista Textil



"Año del Bicentenario, de la consolidación de nuestra Independencia, y de la conmemoración de las heroicas batallas de Junín y Ayacucho"

ESPECIFICACIONES TECNICAS DE CONFECCION PARA DAMAS CONFECCION DE SACO MANGA LARGA



Anael S. Lafaix Mautino
Especialista Textil

Anael Lafaix Mautino
Especialista Textil

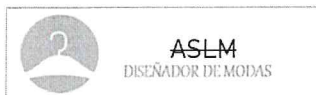

"Año del Bicentenario, de la consolidación de nuestra Independencia, y de la conmemoración de las heroicas batallas de Junín y Ayacucho"

ESPECIFICACIONES TECNICAS DE CONFECCION PARA DAMAS CONFECCION DE SACO MANGA LARGA



Anael S. Lafaix Mautino
Especialista Textil

Anael Lafaix Mautino
Especialista Textil

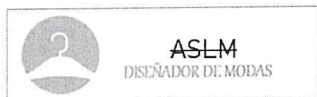

"Año del Bicentenario, de la consolidación de nuestra Independencia, y de la conmemoración de las heroicas batallas de Junín y Ayacucho"

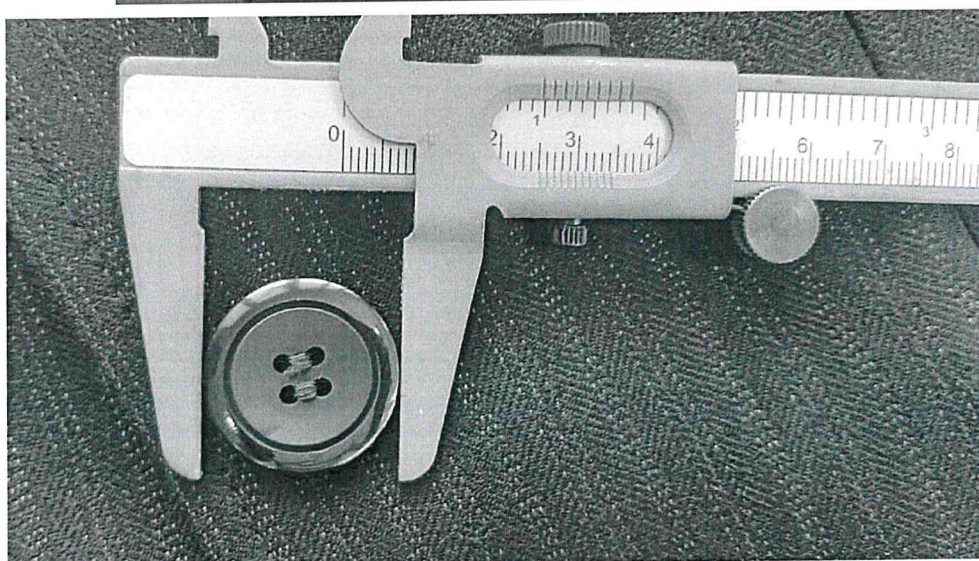

Anael S. Lafaix Mautino
Especialista Textil

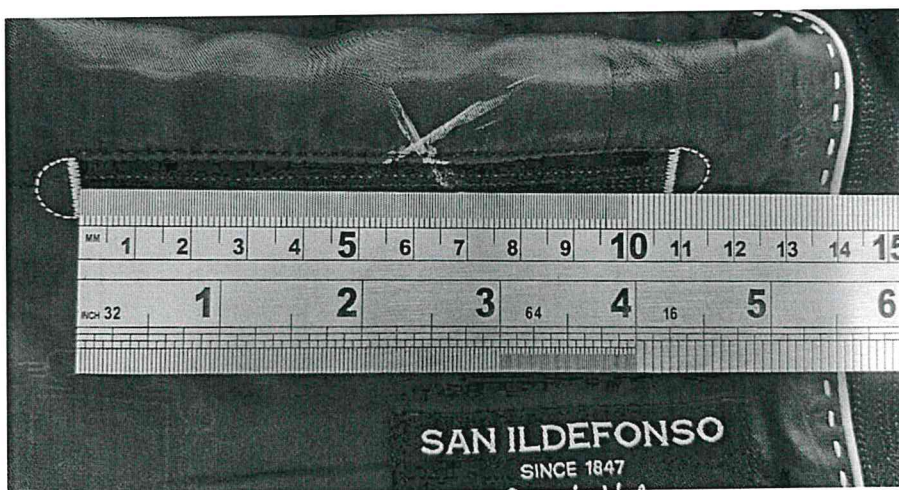

Anael Lafaix Mautino
Especialista Textil

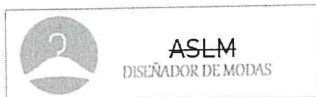

"Año del Bicentenario, de la consolidación de nuestra Independencia, y de la conmemoración de las heroicas batallas de Junín y Ayacucho"

ESPECIFICACIONES TECNICAS DE CONFECCION PARA DAMAS CONFECCION DE SACO MANGA LARGA

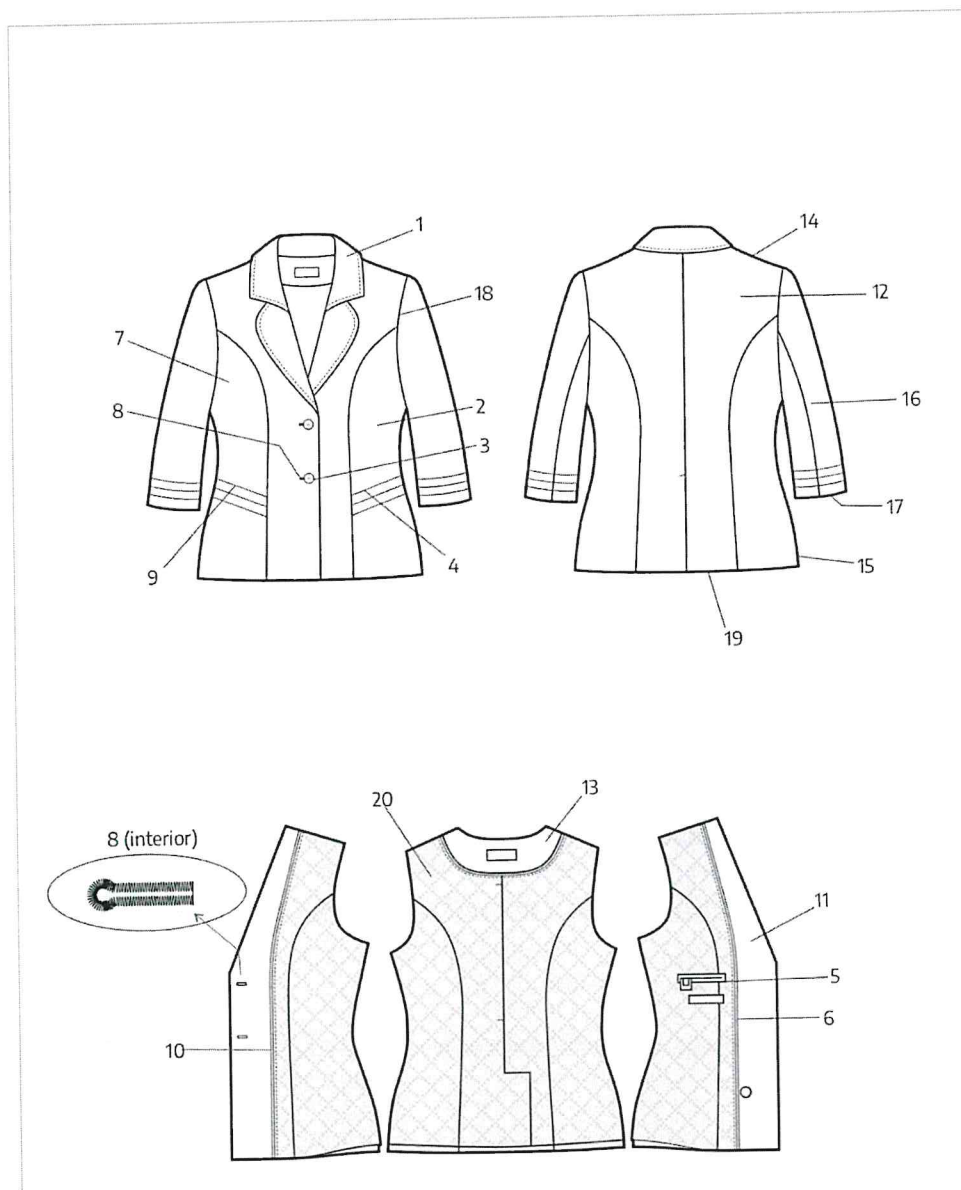

Anael S. Lafaix Mautino
Anael S. Lafaix Mautino
 Especialista Textil

Anael Lafaix Mautino
Anael Lafaix Mautino
 Especialista Textil

"Año del Bicentenario, de la consolidación de nuestra Independencia, y de la conmemoración de las heroicas batallas de Junín y Ayacucho"

ESPECIFICACIONES TECNICAS DE CONFECCION PARA DAMAS CONFECCION DE SACO MANGA LARGA

SACO DE DAMA

Hombros de espuma forrada (forro)
orillada c/504
y sujetado en hombro



Charrera sesgada (tela principal)
pegados en la unión de
cabeza de manga

Solapa fusionada
con entretela tejida

Corte, costura abierta,
remallado y unido c/301
a 1 cm. 1R por lado.

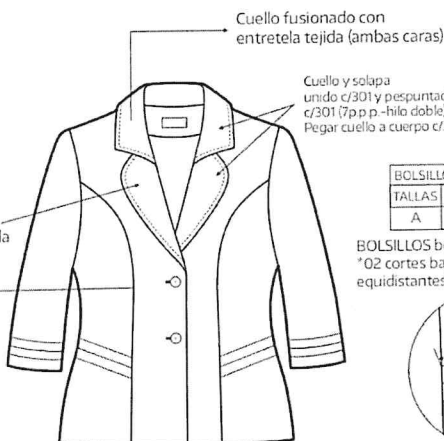

Cuello fusionado con
entretela tejida (ambas caras)

Cuello y solapa
unido c/301 y pespuntado a 7mm
c/301 (7pp p.-hilo doble)
Pegar cuello a cuerpo c/301 a 1cm

BOLSILLO EXTERNO SEGUN TALLA (A) cm.			
TALLAS	XS - S	M - L	XL - XL a +
A	13	14	

BOLSILLOS bolsillo diagonal del mismo corte
* 02 cortes bajo el bolsillo a 2cm
equidistantes

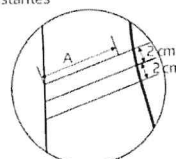

Bolso de forro de una sola pieza
y unidas c/301 y remalladas

Delantero derecha
02 ojales tipo ojo de chanchito
1" de abertura
distribuidos proporcionalmente

Delantero izquierdo
02 botones Nº 40L

Hombros unido
a 1 cm por lado
con c/301 y orillado

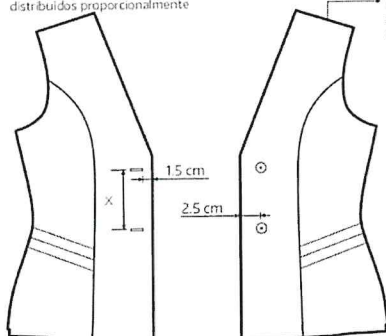

Armado de delantero completo
con entretela tejida fusionable

Forro Costura
tumbado

Vista interior
izquierda

Vuelta fusionada
con entretela tejida

Bolsillo interno
Tipo ojal, vivo (tela) de 0.5 cm C/U.
11 cm abert. x 14 cm profund.
Vivo fusionado con entretela no tejida
Bolso (forro) de una sola pieza
c/301 y orillado a los costados.
Atrache SEMI LUNAR en extremos
color (CONTRASTE)

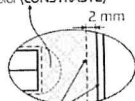

Sesgo/Pespunte (CONTRASTE)
Sesgo de forro armado
con cintillo (Chutos)
y Pespunte tipo HILVÁN
(cadena al reverso)

Pespunte de Quiebre
a 2mm c/301

Botón de repuesto
01 de Nº 40L

Ubicar etiq. cuidado e intrucc. de
lavado, composición tela y talla (T) en la
parte interna del bolsillo interno

Anael S. Lafaix Mautino
Especialista Textil

Anael Lafaix Mautino
Especialista Textil

"Año del Bicentenario, de la consolidación de nuestra Independencia, y de la conmemoración de las heroicas batallas de Junín y Ayacucho"

g) ESPECIFICACIONES TECNICAS DE CONFECCION PARA DAMAS CONFECCION DE CHALECO (CONFECCION DE CHALECO)

ITEM N°02 CONFECCION DE UNIFORMES DE DAMAS		
POSTOR 3	CORPORACIÓN TEXTIL MILAN S.R.L	
PRENDA	CHALECO	
DESCRIPCION	OBSERVACIONES	RESULTADO
MODELO	Cumple según EE.TT	CUMPLE
1.- DELANTERO IZQUIERDO	Cumple según EE.TT	CUMPLE
2.- BOTONES.	Cumple según EE.TT	CUMPLE
3.-BOLSILLO EXTERIOR.	Cumple según EE.TT	CUMPLE
4.-PARTE INTERNA.	Cumple según EE.TT	CUMPLE
5.- CONTRASTE INTERNO derecho	Cumple según EE.TT	CUMPLE
6.- DELANTERO DERECHO.	Cumple según EE.TT	CUMPLE
7.- OJALES.	Cumple según EE.TT	CUMPLE
8.- BOLSILLO EXTERIOR.	Cumple según EE.TT	CUMPLE
9.- PARTE INTERNA.	Cumple según EE.TT	CUMPLE
10.- CONTRASTE INTERNO izquierdo	Cumple según EE.TT	CUMPLE
11.- ESPALDA	Cumple según EE.TT	CUMPLE
12.- COGOTERA.	Cumple según EE.TT	CUMPLE
13.- HOMBROS	Cumple según EE.TT	CUMPLE
14.- COSTADOS.	Cumple según EE.TT	CUMPLE
15.- BASTA	Cumple según EE.TT	CUMPLE
16.- FORRO	Cumple según EE.TT	NO CUMPLE
19.- BASTA DE RUEDO	Cumple según EE.TT	CUMPLE

Anael S. Lafaix Maullino
Especialista Textil

Anael S. Lafaix Maullino
Especialista Textil

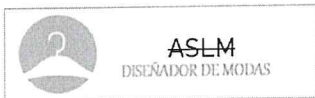

"Año del Bicentenario, de la consolidación de nuestra Independencia, y de la conmemoración de las heroicas batallas de Junín y Ayacucho"

COSTURAS	Cumple según EE.TT	CUMPLE
ENTRETELA TEJIDA FUSIONABLE	Cumple según EE.TT	CUMPLE
HILOS	Cumple según EE.TT	CUMPLE
ETIQUETAS	Cumple según EE.TT	NO CUMPLE
ACABADO	Cumple según EE.TT	CUMPLE
PRESENTACION	Cumple según EE.TT	CUMPLE

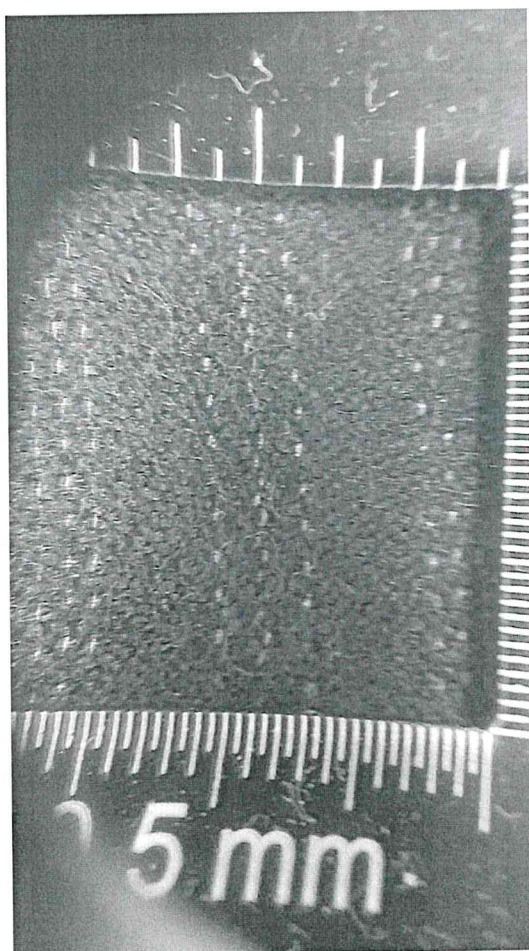

Anael S. Lafaix Mautino
Especialista Textil

Anael Lafaix Mautino
Especialista Textil

"Año del Bicentenario, de la consolidación de nuestra Independencia, y de la conmemoración de las heroicas batallas de Junín y Ayacucho"

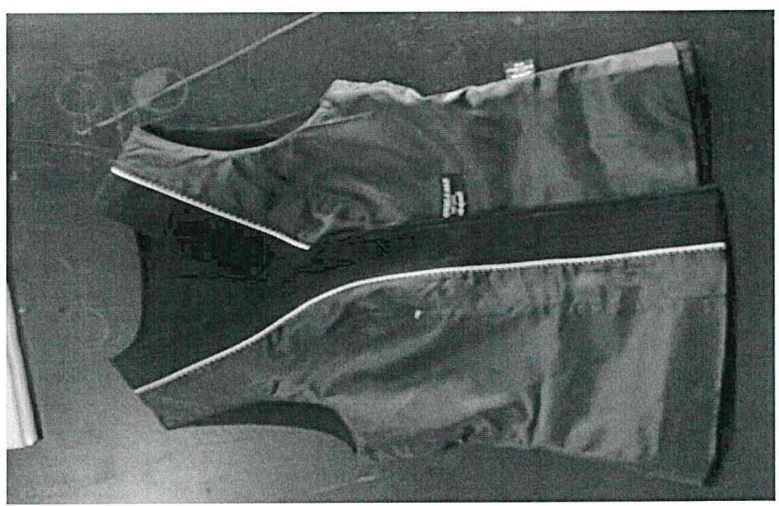
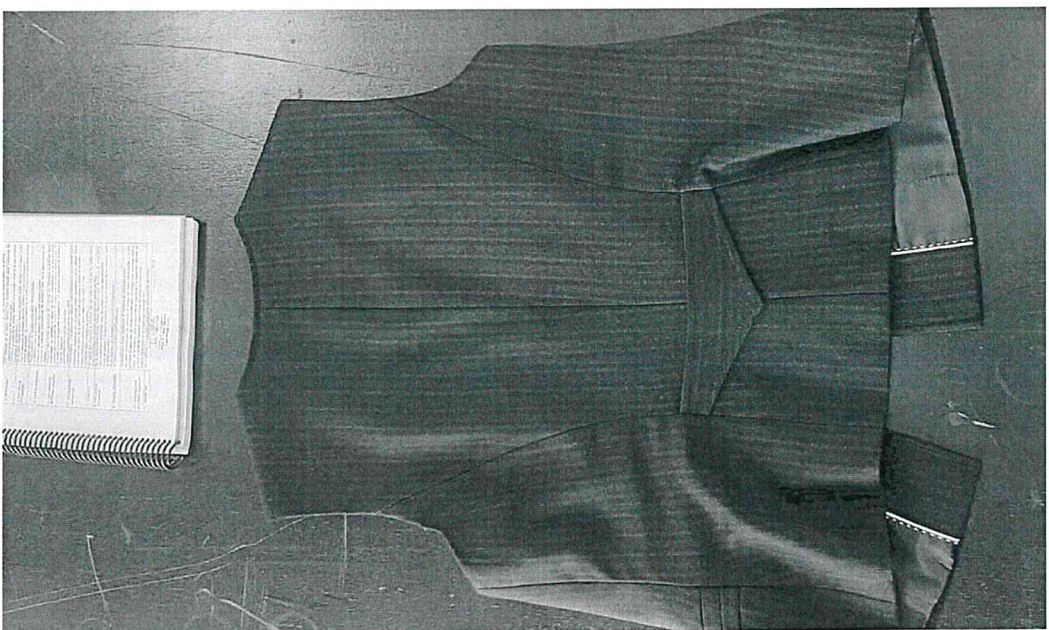

[Signature]
Anael S. Lafuix Mautino
Especialista Textil

[Signature]
Anael Lafuix Mautino
Especialista Textil



"Año del Bicentenario, de la consolidación de nuestra Independencia, y de la conmemoración de las heroicas batallas de Junín y Ayacucho"

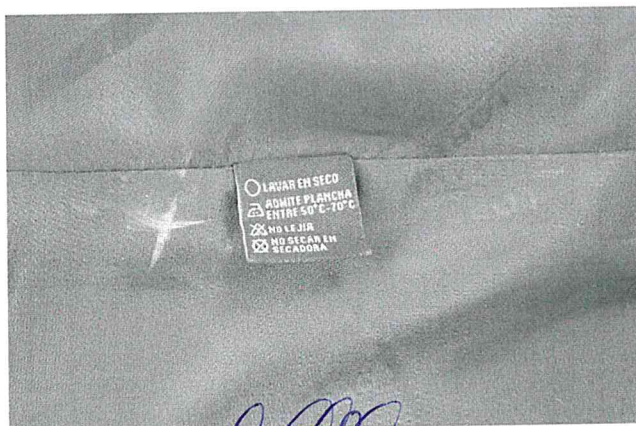

Anael S. Lafaix Mautino
Anael S. Lafaix Mautino
 Especialista Textil

Anael S. Lafaix Mautino
Anael Lafaix Mautino
 Especialista Textil

"Año del Bicentenario, de la consolidación de nuestra Independencia, y de la conmemoración de las heroicas batallas de Junín y Ayacucho"

ESPECIFICACIONES TECNICAS DE CONFECCION PARA DAMAS CONFECCION DE CHALECO

CHALECO DE DAMA

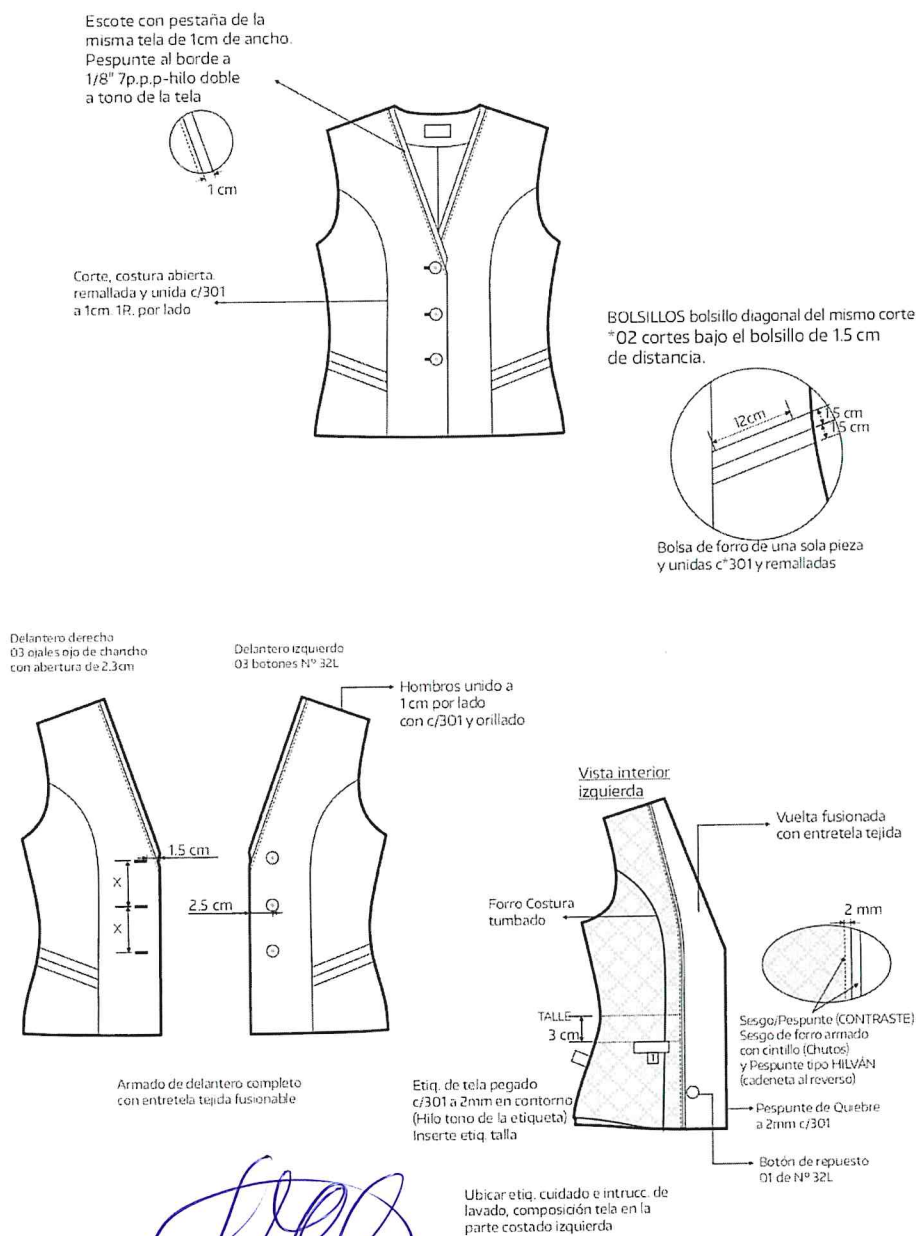

Anael S. Lafaix Mautino
Especialista Textil

Anael Lafaix Mautino
Especialista Textil



"Año del Bicentenario, de la consolidación de nuestra Independencia, y de la conmemoración de las heroicas batallas de Junín y Ayacucho"

CHALECO DE DAMA

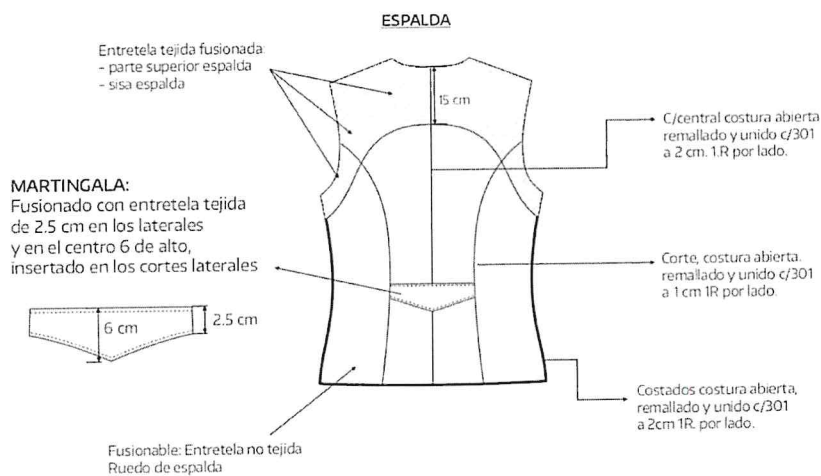

FORRO: FORRADO INTERIORMENTE
BASTA: 4cm, (incluido remalle) CUERPO
TELA Y FORRO ORILLADOS (SIN INCLUIR SISA, ESCOTE Y CRUCE)
COSTURA: 4 P.P.cm (C/301)
REMALLE: ANCHO DE ORILLO 5 mm

Anael S. Lafaix Mautino
Especialista Textil

Anael Lafaix Mautino
Especialista Textil

"Año del Bicentenario, de la consolidación de nuestra Independencia, y de la conmemoración de las heroicas batallas de Junín y Ayacucho"

h) ESPECIFICACIONES TECNICAS DE CONFECCION PARA DAMAS CONFECCION DE PANTALON ANATOMICO

ITEM N° 2 CONFECCION DE UNIFORMES DE DAMAS		
POSTOR 3	CORPORACIÓN TEXTIL MILAN S.R.L	
PRENDA	PANTALON ANATOMICO	
DESCRIPCION	OBSERVACIONES	RESULTADO
MODELO	Cumple según EE.TT	CUMPLE
1.- PRETINA.	Cumple según EE.TT	CUMPLE
2.- OJAL	Cumple según EE.TT	CUMPLE
3.-BOTON.	Cumple según EE.TT	CUMPLE
4.-DELANTERO.	Cumple según EE.TT	NO CUMPLE
5.- ESPALDA	Cumple según EE.TT	CUMPLE
6.- ENTREPIERNAS.	Cumple según EE.TT	CUMPLE
7.- COSTADOS.	Cumple según EE.TT	CUMPLE
8.- BASTA.	Cumple según EE.TT	CUMPLE
9.- COSTURAS.	Cumple según EE.TT	NO CUMPLE
10.- ENTRETELA TEJIDA FUSIONABLE	Cumple según EE.TT	CUMPLE
11.- AVIOS	Cumple según EE.TT	CUMPLE
12.- BOTONES.	Cumple según EE.TT	CUMPLE
13.- CIERRE / CREMALLERA	Cumple según EE.TT	CUMPLE
14.- HILOS.	Cumple según EE.TT	CUMPLE
15.- ETIQUETAS	Cumple según EE.TT	CUMPLE
ACABADO	Cumple según EE.TT	CUMPLE
PRSENTACION	Cumple según EE.TT	CUMPLE

Anael S. Lafaix Maunino
Especialista Textil

Anael Lafaix Maunino
Especialista Textil

"Año del Bicentenario, de la consolidación de nuestra Independencia, y de la conmemoración de las heroicas batallas de Junín y Ayacucho"

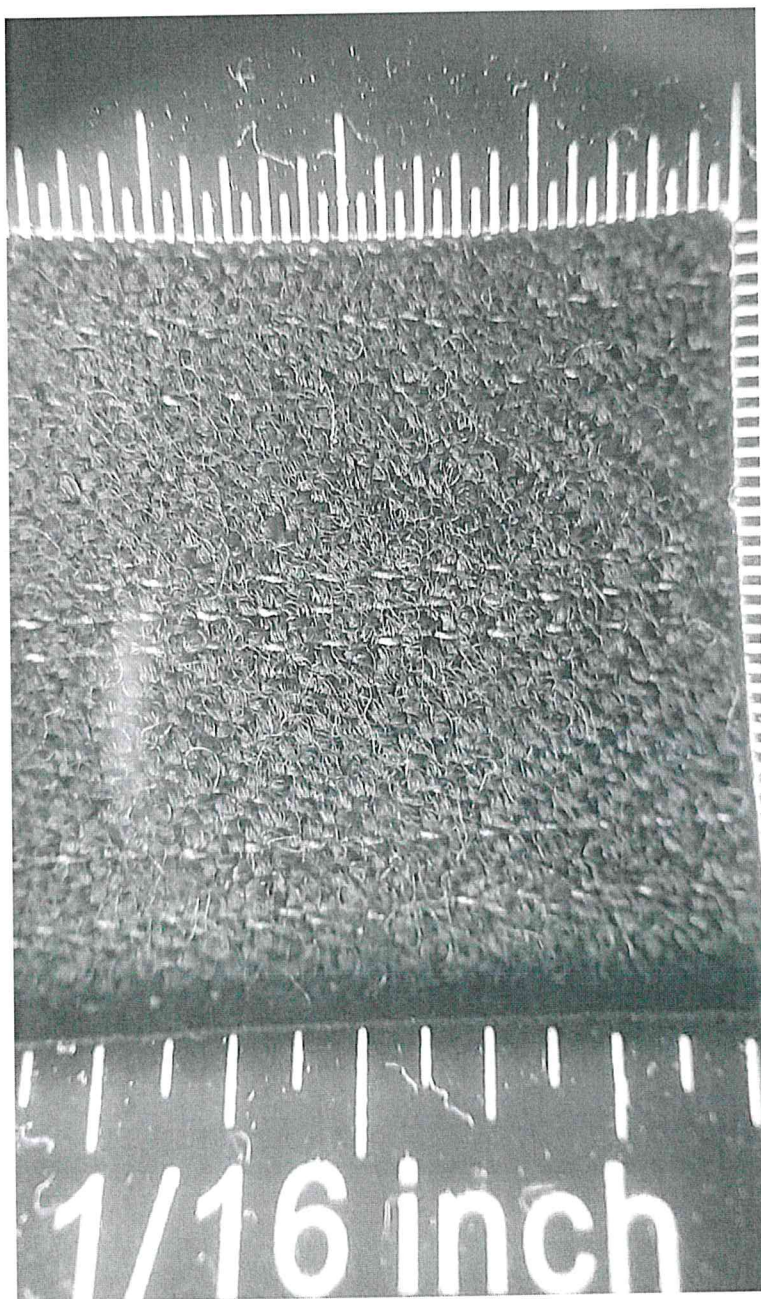

Anael S. Lafaix Mautino
Especialista Textil



Anael Lafaix Mautino
Especialista Textil



ASLM
DISEÑADOR DE MODAS

"Año del Bicentenario, de la consolidación de nuestra Independencia, y de la conmemoración de las heroicas batallas de Junín y Ayacucho"

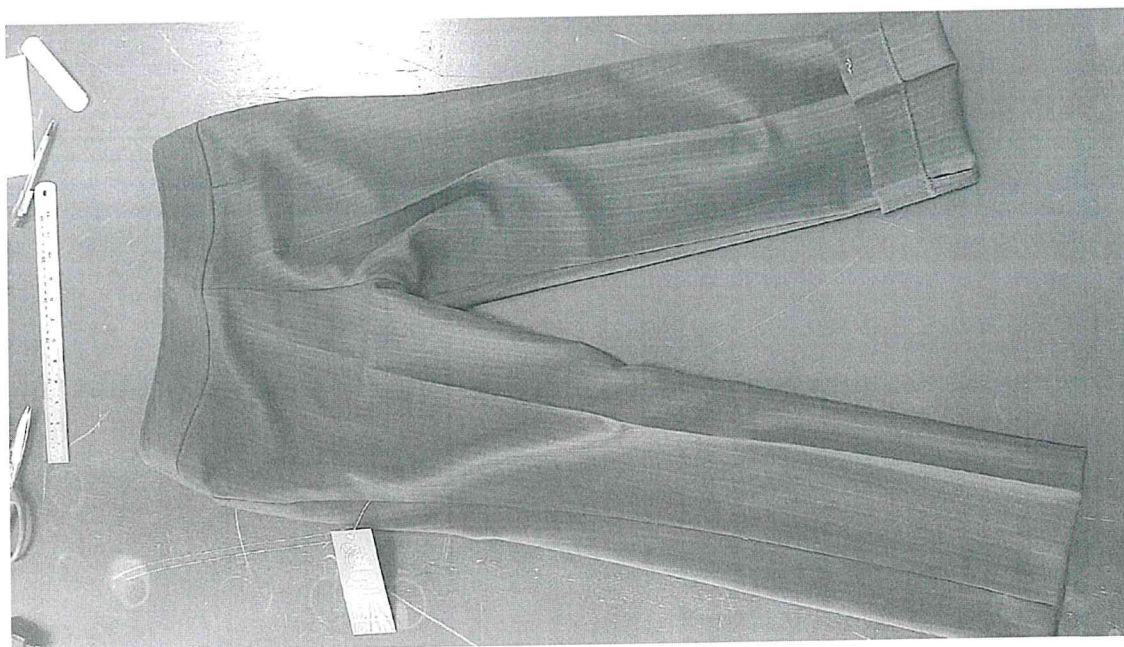
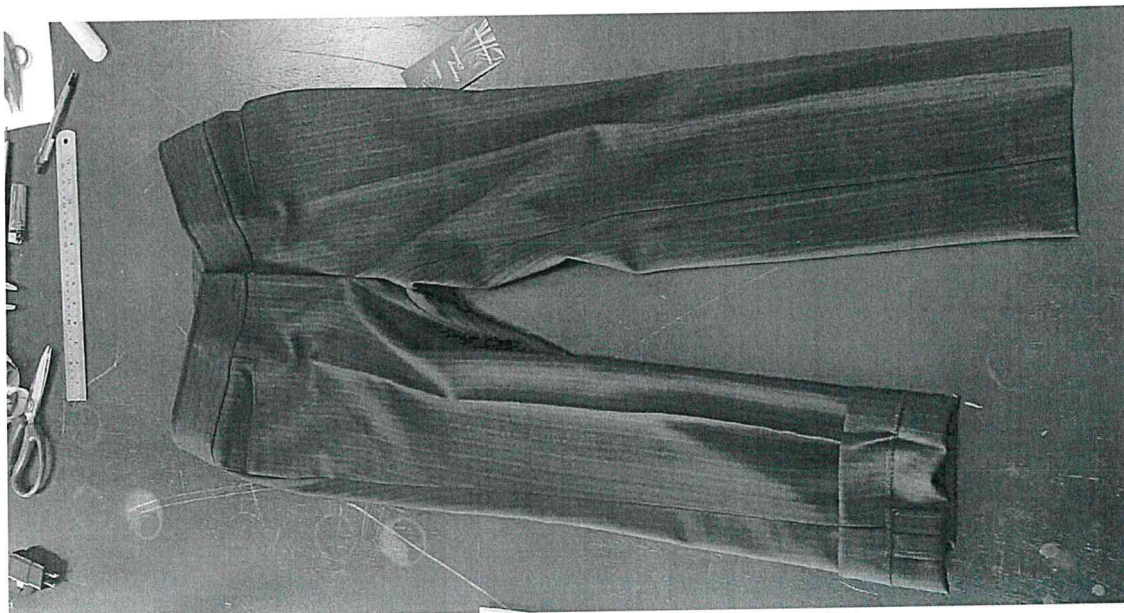
ESPECIFICACIONES TECNICAS DE CONFECCION PARA DAMAS CONFECCION DE PANTALON ANATOMICO



Anael S. Lafaix Mautino
Especialista Textil

Anael Lafaix Mautino
Especialista Textil



ASLM
DISEÑADOR DE MODAS

"Año del Bicentenario, de la consolidación de nuestra Independencia, y de la conmemoración de las heroicas batallas de Junín y Ayacucho"

ESPECIFICACIONES TECNICAS DE CONFECCION PARA DAMAS CONFECCION DE PANTALON ANATOMICO

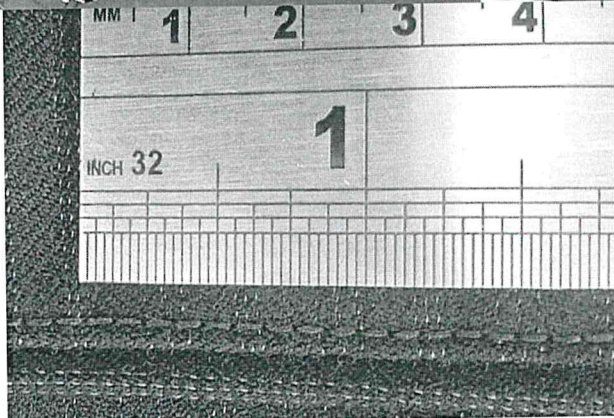
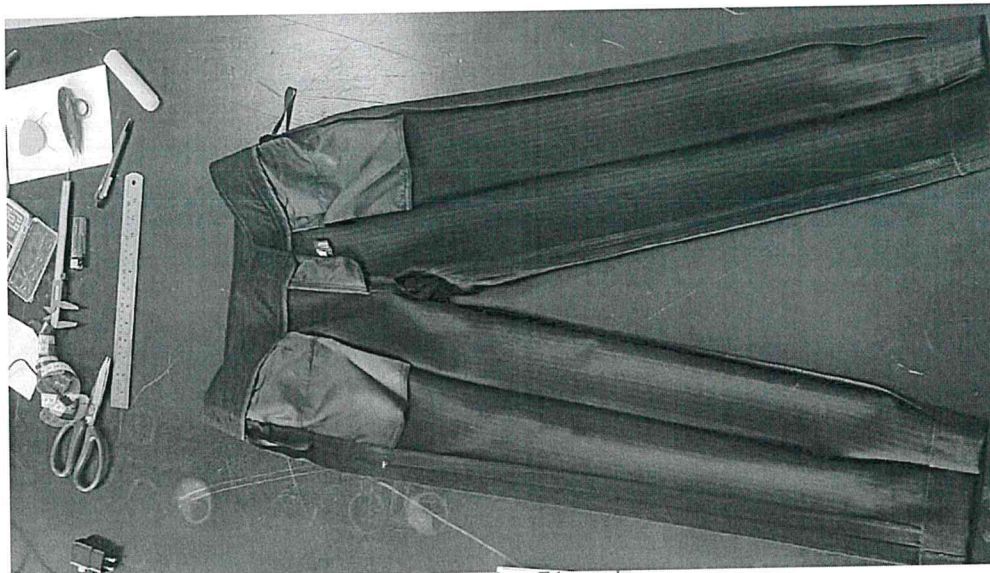
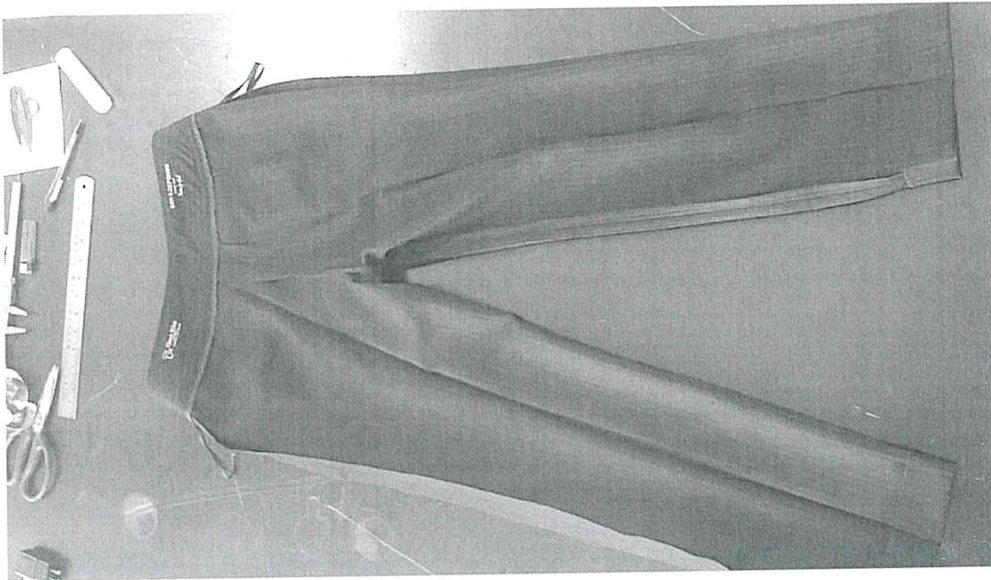

Anael S. Lafaix Mautino
Especialista Textil

Anael Lafaix Mautino
Especialista Textil

"Año del Bicentenario, de la consolidación de nuestra Independencia, y de la conmemoración de las heroicas batallas de Junín y Ayacucho"



PARTE SUPERIOR DELANTERO

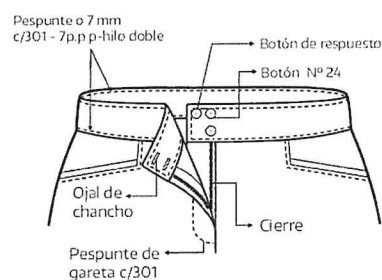

PARTE INTERNA SUPERIOR DELANTERO

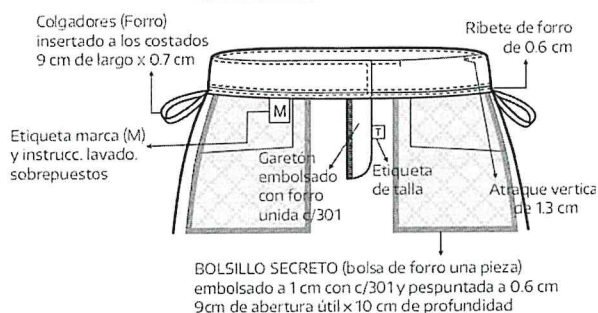

PARTE INTERNA SUPERIOR ESPALDA

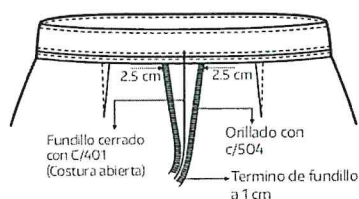

Vista interna de basta

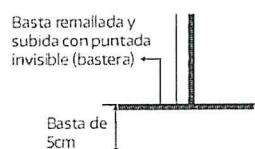

ESPALDA

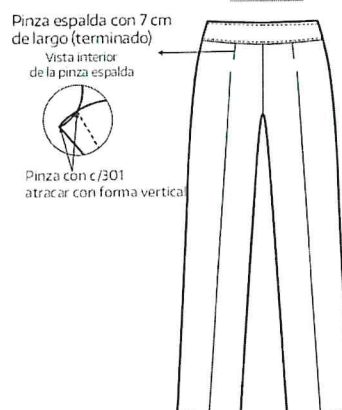

PRENDA REMALLADA COMPLETAMENTE (ancho de orillo 5mm)
COSTURA: 4 p.p.cm



Anael S. Lafaix Mautino
Especialista Textil





Anael Lafaix Mautino
Especialista Textil

"Año del Bicentenario, de la consolidación de nuestra Independencia, y de la conmemoración de las heroicas batallas de Junín y Ayacucho"

FICHA TECNICA DE LA TELA DE BLUSA PARA DAMAS

CARACTERÍSTICAS		DESCRIPCIÓN	NORMA
COMPOSICIÓN		95% Poliéster - 5%Spandex	AATCC 20A
LIGAMENTO		Tafetán 1/1	NTP 231-141
ANCHO	Total	151 ± 1 cm	ASTM D3774
	Útil	148 cm mínimo	
PESO (gr/m²)		122 ± 5%	ASTM D3776/D3776M-20
ELONGACIÓN (%)		26% ± 3%	N.A
ESTABILIDAD DIMENSIONAL	Urdimbre	± 2%	AATCC 135
	Trama	± 2%	
TECNOLOGÍA		Protección UV	AATCC 183

TECNOLOGÍAS			
NOMBRE	DESCRIPCIÓN	NOMBRE	DESCRIPCIÓN
	Actúa como escudo protector para la piel, impidiendo el paso de los dañinos rayos ultra violeta (UV).		Tecnología estructural del tejido que permite moldear la figura del usuario, ofreciendo Confort y libertad de movimiento.
PROTECCIÓN UV		STRETCH	

BENEFICIOS			
			
Tacto algodónero	Secado rápido	Versatilidad	Buen confort

Anael S. Lafaix Mautino
Especialista Textil

Anael Lafaix Mautino
Especialista Textil

"Año del Bicentenario, de la consolidación de nuestra Independencia, y de la conmemoración de las heroicas batallas de Junín y Ayacucho"

FICHA TECNICA DE LA TELA DE APLICACION DE BLUSA PARA DAMAS

CARACTERÍSTICAS	DESCRIPCIÓN	NORMA
COMPOSICIÓN	95% Poliéster- 5%Spandex	AATCC 20A-2017
LIGAMENTO	Tafetán 1/1	
PESO (gr/m²)	112 +/-5%	ASTM D3776/D3776M-09a (2013)
ANCHO (cm)	150 +/-1 cm	ASTM D3774-96(2016)
%ELONGACIÓN	30%	
ESTABILIDAD DIMENSIONAL	Urdimbre: +/- 3%	AATCC 135
	Trama: +/- 3%	

CUIDADOS

LAVADO

	Lavado normal en maquina
	No usar acondicionador de telas
	No usar Cloro, lejía, ni Blanqueador
	Centrifugar
	No retorcer
	No lavar en Seco

SECADO

	Secar en cuerda a la Sombra

PLANCHADO

	Planchar en temperatura baja

Anael S. Lafaix Mautino
Especialista Textil

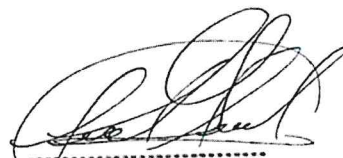
Anael Lafaix Mautino
Especialista Textil

"Año del Bicentenario, de la consolidación de nuestra Independencia, y de la conmemoración de las heroicas batallas de Junín y Ayacucho"

i) ESPECIFICACIONES TECNICAS DE CONFECCION PARA DAMAS CONFECCION DE
BLUSA MANGA LARGA

ITEM N° 2 CONFECCION DE UNIFORMES DE DAMAS		
POSTOR 3	CORPORACIÓN TEXTIL MILAN S.R.L	
PRENDA	BLUSA MANGA LARGA	
DESCRIPCION	OBSERVACIONES	RESULTADO
MODELO	Cumple según EE.TT	CUMPLE
CONFECCION	Cumple según EE.TT	CUMPLE
1.- CUELLO	Cumple según EE.TT	NO CUMPLE
2.- DELANTERO IZQUIERDO	Cumple según EE.TT	NO CUMPLE
3.-DELANTERO DERECHO.	Cumple según EE.TT	CUMPLE
4.-ESPALDA.	Cumple según EE.TT	CUMPLE
5.- HOMBROS	Cumple según EE.TT	CUMPLE
6.- COSTADOS	Cumple según EE.TT	NO CUMPLE
7.- MANGAS.	Cumple según EE.TT	NO CUMPLE
8.- PUÑO RECTANGULAR	Cumple según EE.TT	NO CUMPLE
- 10.- BASTA	Cumple según EE.TT	CUMPLE
11.- COSTURAS	Cumple según EE.TT	CUMPLE
12.- AVIOS.	Cumple según EE.TT	CUMPLE
ACABADOS	Cumple según EE.TT	CUMPLE
PRSENTACION	Cumple según EE.TT	CUMPLE

Anael S. Lafaix Mautino
Especialista Textil

Anael Lafaix Mautino
Especialista Textil



"Año del Bicentenario, de la consolidación de nuestra Independencia, y de la conmemoración de las heroicas batallas de Junín y Ayacucho"



[Signature]
Anael S. Lataix Maulino
 Especialista Textil

[Signature]
Anael Lataix Maulino
 Especialista Textil



"Año del Bicentenario; de la consolidación de nuestra Independencia, y de la conmemoración de las heroicas batallas de Junín y Ayacucho"

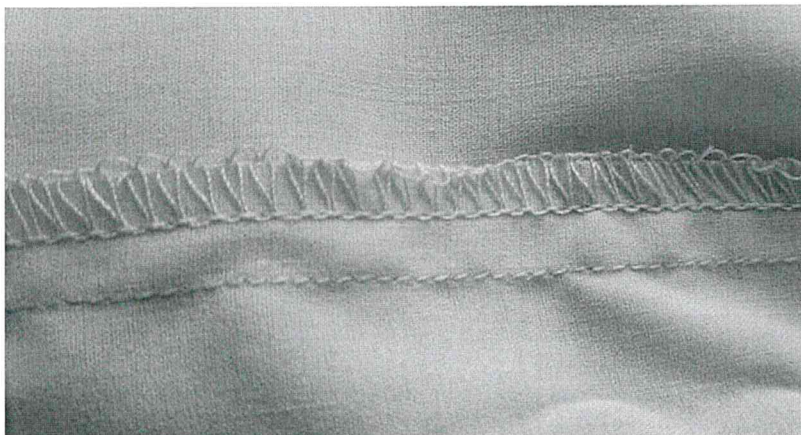
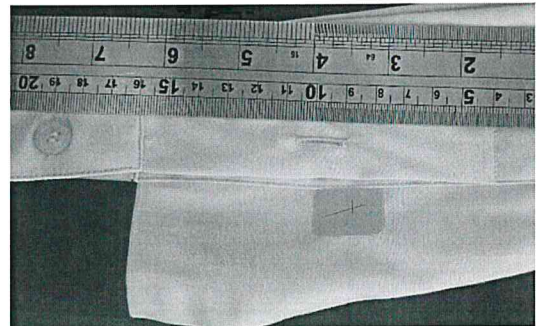

Anael S. Lafaix Mautino
Especialista Textil

Anael Lafaix Mautino
Especialista Textil

"Año del Bicentenario, de la consolidación de nuestra Independencia, y de la conmemoración de las heroicas batallas de Junín y Ayacucho"

BLUSA DE DAMA

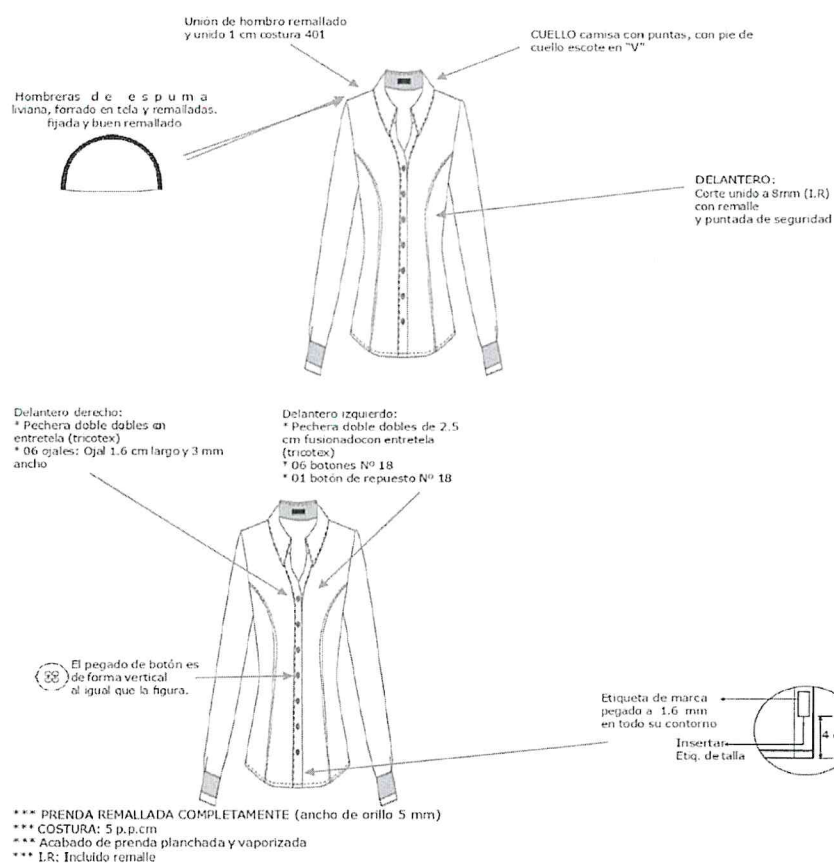

Anael S. Lafaix Mautino
Especialista Textil

Anael Lafaix Mautino
Especialista Textil

"Año del Bicentenario, de la consolidación de nuestra Independencia, y de la conmemoración de las heroicas batallas de Junín y Ayacucho"

RESULTADO FINAL DE LA EVALUACIÓN TÉCNICA:

POSTOR: 3.- CORPORACION TEXTIL MILAN S.R.L

RUC : 20603032480

5.1. CARACTERISTICAS TECNICAS.

ITEM	DESCRIPCIÓN	CANTIDAD	UNIDAD DE MEDIDA
01	TERNO DE CASIMIR PARA CABALLERO Uniforme de caballeros que consta de: 01 saco de vestir 02 pantalones 02 camisas 02 corbatas	192	UNIDAD
02	TERNO SASTRE DE CASIMIR PARA DAMA Uniforme de damas que consta de: 01 saco de vestir 01 chaleco 02 pantalones 02 blusas	164	UNIDAD

MUESTRAS EVALUADAS

LAS MUESTRAS (ITEM 01 Y 02) El postor N° 1 con razón social; CORPORACION TEXTIL MILAN S.R.L

De acuerdo a la evaluación técnica realizada, el postor: **CORPORACION TEXTIL MILAN S.R.L** con RUC N° **20603032480**. **NO CUMPLE** con las especificaciones técnicas mínimas requeridas de acuerdo a la ficha técnica según lo previsto en el numeral 3.1 del Capítulo III. **Licitación Pública N° 01-2024-GRA/CS – Primera Convocatoria** "Adquisición de uniformes para los trabajadores (nombrado, cas, sentencias judiciales y medida cautelar) del gobierno regional de Ancash, correspondiente al año 2023."

Huaraz, 30 de mayo del 2024

Atentamente. -

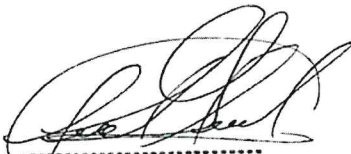

Anael Lafaix Mautino
Especialista Textil



Anael S. Lafaix Mautino
Especialista Textil