

## ACTA DE ADMISION DE OFERTAS

### ADJUDICACIÓN SIMPLIFICADA N° 001-2025-SUNARP/ZR N° XIII

#### ADQUISICIÓN DE UNIFORMES INSTITUCIONALES DE VERANO E INVIERNO 2025 PARA DAMAS Y CABALLEROS DE LA ZONA REGISTRAL N° XIII

En, la ciudad de Tacna, a los 07 día del mes de Marzo del año 2025, en las instalaciones de la Zona Registral N° XIII, a las 10:00 horas, se reunieron los miembros del comité de selección designados mediante F04-AS-01-2025-SUNARP/ZRXIII, encargado de la preparación, conducción y realización del procedimiento de selección de AS N° 001-2025-SUNARP/ZRXIII, cuyo objeto de convocatoria es ADQUISICIÓN DE UNIFORMES INSTITUCIONALES DE VERANO E INVIERNO 2025 PARA DAMAS Y CABALLEROS DE LA ZONA REGISTRAL N° XIII.

El quórum necesario que exige la normativa de contratación pública se logró con la presencia de los siguientes miembros:

Presidente	ZADITH YESENIA PAREDES CASTILLO	Titular	X	Dependencia:	AREA DE ABASTECIMIENTO
		Suplente			
Primer Miembro	MILAGROS DEL CARMEN ALVAREZ MAMANI	Titular	X	Dependencia:	AREA DE PERSONAL
		Suplente			
Segundo Miembro	LADY YANETH MARON CUTIPA	Titular	X	Dependencia:	JEFATURA ZONAL
		Suplente			

#### SOBRE EL REGISTRO DE PARTICIPANTES

La presidenta del comité informa que para el presente procedimiento de selección se registraron 19 participantes a través de la plataforma del SEACE:

N°	Tipo proveedor	RUC/Código	Nombre (Razón Social)	Fecha de registro en el procedimiento	Estado
1	Proveedor con RUC	10102688690	VASQUEZ HUANGAL JOSE ALMICAR	23/02/2025	Válido
2	Proveedor con RUC	10106213823	ZABARBURU DAZA DIOMIRA	19/02/2025	Válido
3	Proveedor con RUC	10406237716	BENITES AYOSA IVAN EDUARDO	23/02/2025	Válido
4	Proveedor con RUC	10413420054	GARCIA DE LA CRUZ LUZ MARINA	26/02/2025	Válido
5	Proveedor con RUC	20273990969	CONFECCIONES INDUSTRIALES MTV EIRL	19/02/2025	Válido
6	Proveedor con RUC	20511717486	VILEYDY-ADAN Y EVA SOCIEDAD ANONIMA CERRADA - VILEYDY-ADAN Y EVA S.A.C.	19/02/2025	Válido
7	Proveedor con RUC	20519060711	GRUPO CORPORATIVO CHRISTIAN Y ASOCIADOS SOCIEDAD ANONIMA CERRADA - GRUCORP SAC	20/02/2025	Válido
8	Proveedor con RUC	20536593145	CREACIONES EVER S.A.C.	01/03/2025	Válido
9	Proveedor con RUC	20537916380	LESE 6 S.A.C.	20/02/2025	Válido
10	Proveedor con RUC	20543657213	DIGONZ SOCIEDAD ANONIMA CERRADA DIGONZ S.A.C.	21/02/2025	Válido

Nº	Proveedor	RUC / Código	Nombre o Razón Social	Fecha de registro en el proceso de compra	Estado
11	Proveedor con RUC	20546876722	CORPORACION CRIMOC SOCIEDAD ANONIMA CERRADA - CORPORACION CRIMOC S.A.C.	21/02/2025	Válido
12	Proveedor con RUC	20548926166	V & V VELUCCI S.A.C.	20/02/2025	Válido
13	Proveedor con RUC	20600495152	DI FRANZO CORPORATION SOCIEDAD ANONIMA CERRADA - DI FRANZO CORPORATION S.A.C.	20/02/2025	Válido
14	Proveedor con RUC	20600822668	TEXTIL ALRE SOCIEDAD ANONIMA CERRADA- TEXTIL ALRE S.A.C.	21/02/2025	Válido
15	Proveedor con RUC	20601483085	ALTERNATIVA INDUSTRIAL EMPRESA INDIVIDUAL DE RESPONSABILIDAD LIMITADA.	25/02/2025	Válido
16	Proveedor con RUC	20602731996	INVERSIONES E' D & D S.A.C.	25/02/2025	Válido
17	Proveedor con RUC	20606189711	EMPRESAS UNIDAS JM S.A.C.	02/03/2025	Válido
18	Proveedor con RUC	20609030977	DAYANIP S.A.C.	19/02/2025	Válido
19	Proveedor con RUC	20610239171	SOLUCIONES YOSANG S.A.C.	27/02/2025	Válido

### PRESENTACIÓN DE OFERTAS

La presidenta del comité comunica que según la plataforma del SEACE solo se ha recibido dos ofertas de las siguientes empresas:

Nro. Item	Descripción del Item	Fecha Presentación	Hora Presentación	Forma de presentación
RUC / Código	Nombre o Razón Social			
1	UNIFORMES INSTITUCIONALES PARA DAMAS			
20546876722	CORPORACION CRIMOC SOCIEDAD ANONIMA CERRADA - CORPORACION CRIMOC S.A.C.	05/03/2025	20:37:27	Electronico
10106213823	ZABARBURU DAZA DIOMIRA	05/03/2025	23:49:20	Electronico
RUC / Código				
2	UNIFORMES INSTITUCIONALES PARA CABALLEROS			
20546876722	CORPORACION CRIMOC SOCIEDAD ANONIMA CERRADA - CORPORACION CRIMOC S.A.C.	05/03/2025	20:37:27	Electronico
10106213823	ZABARBURU DAZA DIOMIRA	05/03/2025	23:49:20	Electronico

### ADMISIÓN DE LAS OFERTAS:

Por lo antes mencionado, conforme al numeral del artículo 73 del Reglamento de la Ley de Contrataciones del Estado, realiza la etapa de admisión de ofertas concluyendo en lo siguiente:

*ITEM 01: ADQUISICIÓN DE UNIFORMES INSTITUCIONALES 2025 DE VERANO E INVIERNO PARA DAMAS Y CABALLEROS DE LA ZONA REGISTRAL N°XIII – DAMAS*

DOCUMENTOS PARA LA ADMISION	POSTOR ITEM I	
	ZABARBURU DAZA DIOMIRA	CORPORACION CRIMOC SAC
a) Declaración jurada de datos del postor. (Anexo N° 1)	NO	SI ( PAG. 3)
b) Documento que acredite la representación de quien suscribe la oferta.	NO ES CLARA LA COPIA DNI	SI (PAG. 4 A 6)
c) Declaración jurada de acuerdo con el literal b) del artículo 52 del Reglamento. (Anexo N° 2)	SI (PAG. 8)	SI ( PAG.7)
d) Declaración jurada de cumplimiento de las Especificaciones Técnicas contenidos en el numeral 3.1 del Capítulo III de la presente sección. (Anexo N° 3)	SI (PAG. 9)	SI ( PAG.8)
e) Declaración Jurada de plazo de entrega (Anexo N° 4)	SI (PAG. 10)	SI ( PAG.9)
f) Promesa de consorcio con firmas legalizadas, de ser el caso, en la que se consigne los integrantes, el representante común, el domicilio común y las obligaciones a las que se compromete cada uno de los integrantes del consorcio así como el porcentaje equivalente a dichas obligaciones. (Anexo N° 5)	NO CORRESPONDE	NO CORRESPONDE
g) El precio de la oferta en SOLES. Adjuntar obligatoriamente el Anexo N° 6.	SI (PAG. 11)	SI ( PAG.10)
ESTADO	SUBSANAR SE DEBE CORREGIR LA FOLIACION	SUBSANAR ERROR EN LA NOMENCLATURA

**ITEM 02: ADQUISICIÓN DE UNIFORMES INSTITUCIONALES 2025 DE VERANO E INVIERNO PARA DAMAS Y CABALLEROS DE LA ZONA REGISTRAL N°XIII – DAMAS**

DOCUMENTOS PARA LA ADMISION	POSTOR ITEM II	
	ZABARBURU DAZA DIOMIRA	CORPORACION CRIMOC SAC
a) Declaración jurada de datos del postor. (Anexo N° 1)	NO	SI ( PAG. 3)
b) Documento que acredite la representación de quien suscribe la oferta.	NO ES CLARA LA COPIA DNI	SI (PAG. 4 A 6)
c) Declaración jurada de acuerdo con el literal b) del artículo 52 del Reglamento. (Anexo N° 2)	SI (PAG. 8)	SI ( PAG.7)
d) Declaración jurada de cumplimiento de las Especificaciones Técnicas contenidos en el numeral 3.1 del Capítulo III de la presente sección. (Anexo N° 3)	SI (PAG. 9)	SI ( PAG.8)
e) Declaración Jurada de plazo de entrega (Anexo N° 4)	SI (PAG. 10)	SI ( PAG.9)
f) Promesa de consorcio con firmas legalizadas, de ser el caso, en la que se consigne los integrantes, el representante común, el domicilio común y las obligaciones a las que se compromete cada uno de los integrantes del consorcio así como el porcentaje equivalente a dichas obligaciones. (Anexo N° 5)	NO CORRESPONDE	NO CORRESPONDE
g) El precio de la oferta en SOLES. Adjuntar obligatoriamente el Anexo N° 6.	SI (PAG. 11)	SI ( PAG.10)
ESTADO	SUBSANAR SE DEBE CORREGIR LA FOLIACION	SUBSANAR ERROR EN LA NOMENCLATURA

De la revisión de los expedientes se ha observado la siguiente documentación:

Participantes: ZABARBURU DAZA DIOMIRA, no adjunta el Anexo N° 01 – Declaración jurada de datos del postor, la copia del DNI no es legible y presenta error en la foliación, no se encuentra los folios 2 y 3.

Participantes: CORPORACION CRIMOC SAC, existe error en la nomenclatura del procedimiento de selección, dice: ADJUDICACION SIMPLIFICADA N° 001-2025-SUARP/ZRXIII debe decir: ADJUDICACION SIMPLIFICADA N° 001-2025-SUNARP/ZRXIII.

De acuerdo a lo descrito en los párrafos precedentes y conforme lo señala el artículo 60 del Reglamento de la Ley de Contrataciones del Estado, señala en sus numerales 60.1 *“Durante el desarrollo de la admisión, evaluación y calificación, el órgano a cargo del procedimiento solicita, a cualquier postor que subsane alguna omisión o corrija algún error material o formal de los documentos presentados, siempre que no alteren el contenido esencial de la oferta”* y 60.2 (...) inciso a) *La omisión de determinada información en formatos y declaraciones juradas, distintas al plazo parcial o total ofertado y al precio y oferta económica; y b) La nomenclatura del procedimiento de selección y falta de firma o foliatura del postor o su representante;*

El comité por unanimidad acuerda notificar a los participantes para que, en el plazo de 1 día hábil los participantes subsanen, conforme lo señala el artículo 60 RLCE en su numeral 60.5 *“Cuando se requiera subsanación, la oferta continua vigente para todo efecto, a condición de la efectiva subsanación dentro del plazo otorgado, el que no puede exceder de tres (3) días hábiles. La presentación de las subsanaciones se realiza a través del SEACE”*

Por los antes descrito acuerdan postergar el procedimiento de selección hasta el martes 11 de marzo del 2025. Asimismo, se debe precisar que el área de Abastecimiento aun no concluido con la contratación del perito textil para el presente procedimiento de selección

Firman la presente acta en señal de conformidad.



.....  
ZADITH YESENIA PAREDES CASTILLO  
PRESIDENTE DEL COMITÉ DE SELECCIÓN

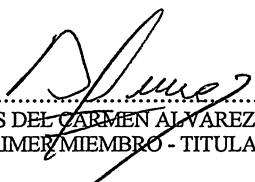

.....  
MILAGROS DEL CARMEN ALVAREZ MAMANI  
PRIMER MIEMBRO - TITULAR



.....  
LADY YANETH MARON CUTIPA  
SEGUNDO MIEMBRO - TITULAR



## ADJUDICACIÓN SIMPLIFICADA N° 001-2025-SUNARP/ZR N° XIII

En, la ciudad de Tacna, a los 11 día del mes de Marzo del año 2025, en las instalaciones de la Zona Registral N° XIII, a las 12:00 horas, se reunieron los miembros del comité de selección designados mediante F04-AS-01-2025-SUNARP/ZRXIII, encargado de la preparación, conducción y realización del procedimiento de selección de AS N° 001-2025-SUNARP/ZRXIII, cuyo objeto de convocatoria es **ADQUISICIÓN DE UNIFORMES INSTITUCIONALES DE VERANO E INVIERNO 2025 PARA DAMAS Y CABALLEROS DE LA ZONA REGISTRAL N° XIII.**

El quórum necesario que exige la normativa de contratación pública se logró con la presencia de los siguientes miembros:

Presidente	ZADITH YESENIA PAREDES CASTILLO	Titular	X	Dependencia:	AREA DE ABASTECIMIENTO
		Suplente			
Primer Miembro	MILAGROS DEL CARMEN ALVAREZ MAMANI	Titular	X	Dependencia:	AREA DE PERSONAL
		Suplente			
Segundo Miembro	LADY YANETH MARON CUTIPA	Titular	X	Dependencia:	JEFATURA ZONAL
		Suplente			

La presidenta del comité informa que según lo coordinado en acta de fecha 07/03/2025 se ha notificado a los postotes para subsanen sus ofertas, a través de CARTA N° 01-2025-ZRX°XIII-CS a la empresa ZABARBURU DAZA DIOMARA y CARTA N° 02-2025-ZRX°XIII-CS. A la empresa CORPORACIÓN CRIMOC S.A.C.



De la revisión del SEACE se observa que los dos postores han subsanado sus ofertas:

Entidad convocante	ZONA REGISTRAL N° XIII SEDE TACNA
Nomenclatura	AS-SM-1-2025-ZR N° XIII-1
RUC de convocante	9
Código de contratación	Bien
Descripción del objeto	ADQUISICIÓN DE UNIFORMES INSTITUCIONALES 2025 VERANO E INVIERNO PARA DAMA Y CABALLEROS DE LA ZONA REGISTRAL N° XIII - PRENDAS DE TELAS Y TEJIDOS
Número de Cotización	ZR N° XIII SEDE TACNA-2025-150



  

Datos del postor	
Tipo de Proveedor	Proveedor con RUC
RUC / Código	10106213823
Consejo	no
Nombre o razón social	DABANJURU DAZA GIOSGKA

1	07/03/2025	1	Publicado	 (Firma digital)	SI	
---	------------	---	-----------	--	----	---



Entidad convocante	ZONA REGISTRAL N° XIII SEDE TACNA
Nomenclatura	AS SM-1-2025-ZR N°XIII-1
Nro. de convocatoria	1
Objeto de contratación	ADQUISICIÓN DE UNIFORMES INSTITUCIONALES 2025 VERANO E INVIERNO PARA DAMA Y CABALLEROS DE LA ZONA REGISTRAL N° XIII - PRENDAS DE TELAS Y TEJIDOS
Descripción del objeto	ZR N° XIII SEDE TACNA-2025-150
Número de Contratación	

Datos del postor	
Tipo de Proveedor	Proveedor no P&C
RUC / Código	22546876722
Consortio	No
Nombre o razón social	CORPORACION CRIMOC SOCIEDAD ANONIMA CERRADA - CORPORACION CRIMOC S.A.C.



1	07/03/2025	1	Publicado		SI	
---	------------	---	-----------	---	----	---

### ADMISIÓN DE LAS OFERTAS:

Por lo antes mencionado, conforme al numeral del artículo 73 del Reglamento de la Ley de Contrataciones del Estado, realiza la etapa de admisión de ofertas concluyendo en lo siguiente:

**ITEM 01: ADQUISICIÓN DE UNIFORMES INSTITUCIONALES 2025 DE VERANO E INVIERNO PARA DAMAS Y CABALLEROS DE LA ZONA REGISTRAL N°XIII – DAMAS**

DOCUMENTOS PARA LA ADMISION	POSTOR ITEM I	
	ZABARBURU DAZA DIOMIRA	CORPORACION CRIMOC SAC
a) Declaración jurada de datos del postor. (Anexo N° 1)	SI SUBSANADO	SI ( PAG. 3)
b) Documento que acredite la representación de quien suscribe la oferta.	SI SUBSANADO	SI (PAG. 4 A 6)
c) Declaración jurada de acuerdo con el literal b) del artículo 52 del Reglamento. (Anexo N° 2)	SI (PAG. 8)	SI ( PAG.7)
d) Declaración jurada de cumplimiento de las Especificaciones Técnicas contenidos en el numeral 3.1 del Capítulo III de la presente sección. (Anexo N° 3)	SI (PAG. 9)	SI ( PAG.8)
e) Declaración Jurada de plazo de entrega (Anexo N° 4)	SI (PAG. 10)	SI ( PAG.9)
f) Promesa de consorcio con firmas legalizadas, de ser el caso, en la que se consigne los integrantes, el representante común, el domicilio común y las obligaciones a las que se compromete cada uno de los integrantes del consorcio así como el porcentaje equivalente a dichas obligaciones. (Anexo N° 5)	NO CORRESPONDE	NO CORRESPONDE
g) El precio de la oferta en SOLES. Adjuntar obligatoriamente el Anexo N° 6.	SI (PAG. 11)	SI ( PAG.10)
ESTADO	ADMITIDO	ADMITIDO

**ITEM 02: ADQUISICIÓN DE UNIFORMES INSTITUCIONALES 2025 DE VERANO E INVIERNO PARA DAMAS Y CABALLEROS DE LA ZONA REGISTRAL N°XIII – CABALLEROS**

DOCUMENTOS PARA LA ADMISION	POSTOR ITEM II	
	ZABARBURU DAZA DIOMIRA	CORPORACION CRIMOC SAC
a) Declaración jurada de datos del postor. (Anexo N° 1)	SI SUBSANADO	SI ( PAG. 3)
b) Documento que acredite la representación de quien suscribe la oferta.	SI SUBSANADO	SI (PAG. 4 A 6)
c) Declaración jurada de acuerdo con el literal b) del artículo 52 del Reglamento. (Anexo N° 2)	SI (PAG. 8)	SI ( PAG.7)
d) Declaración jurada de cumplimiento de las Especificaciones Técnicas contenidos en el numeral 3.1 del Capítulo III de la presente sección. (Anexo N° 3)	SI (PAG. 9)	SI ( PAG.8)
e) Declaración Jurada de plazo de entrega (Anexo N° 4)	SI (PAG. 10)	SI ( PAG.9)
f) Promesa de consorcio con firmas legalizadas, de ser el caso, en la que se consigne los integrantes, el representante común, el domicilio común y las obligaciones a las que se compromete cada uno de los integrantes del consorcio así como el porcentaje equivalente a dichas obligaciones. (Anexo N° 5)	NO CORRESPONDE	NO CORRESPONDE
g) El precio de la oferta en SOLES. Adjuntar obligatoriamente el Anexo N° 6.	SI (PAG. 11)	SI ( PAG.10)
ESTADO	ADMITIDO	ADMITIDO

## SOBRE LAS MUESTRAS

Se recibieron dos muestras conforme lo establece las bases integradas

- ZABARBURU DAZA DIOMIRA (E-07-2025-008110)
- CORPORACION CRIMOC S.A.C. (E-07-2025-008238)

A fin de continuar con el procedimiento de selección y conforme lo establece las bases integradas corresponde entregar las muestras de los postores al perito textil de la empresa CONSULTORÍA P&QUALITY S.A.C. para la revisión.

Siendo las 13:00 Horas firman los miembros de comité en señal de conformidad y acuerdan postergar el procedimiento de selección hasta el día de mañana a la espera de la evaluación del perito textil.

.....  
ZADITH YESENIA PAREDES CASTILLO  
PRESIDENTE DEL COMITÉ DE SELECCIÓN

.....  
MILAGROS DEL CARMEN ALVAREZ MAMANI  
PRIMER MIEMBRO - TITULAR

.....  
LADY YANETH MARON CUTIPA  
SEGUNDO MIEMBRO - TITULAR



Tacna, 11 de marzo del 2025

**CARTA N° 03-2025-AS N° 01-2025-ZRN°XIII -CS**

**ING. PEPE OSCAR PEREZ HORNA  
PERITO DE LA EMPRESA CONSULTORIA P & QUIALITY S.A.C.**

Es grato dirigirme a usted, mediante el presente se le comunica que el comité de selección encargado de la conducción del procedimiento de selección n AS N° 01- 2025- ZRN°XIII- "ADQUISICIÓN DE UNIFORMES INSTITUCIONALES DE VERANO E INVIERNO 2025 PARA DAMAS Y CABALLEROS DE LA ZONA REGISTRAL N° XIII".

Remite las dos muestras presentadas por los participantes:

- ZABARBURU DAZA DIOMIRA
- CORPORACION CRIMOC S.A.C.

Para su revisión de las muestras si cumplen según las bases integradas.

Es todo en cuento informamos a usted.

  
Zaidith Yesenia Paredes Castillo  
Presidente  
Comité de Selección

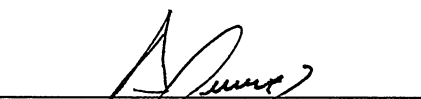
  
Milagros del Carmen Alvarez Mamani  
Primer Miembro  
Comité de Selección

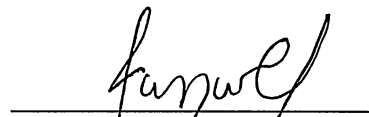
  
Lady Yaneth Maron Gutipa  
Segundo Miembro  
Comité de Selección

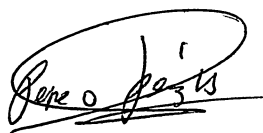

Pepe Oscar Perez Horno  
06285946



**CARTA N° 001-2025/P&Q**

Tacna, 11 de marzo de 2025

SEÑORES:  
ZONA REGISTRAL N° XIII SEDE TACNA  
COMITÉ DE SELECCIÓN  
ADJUDICACIÓN SIMPLIFICADA – AS-SM-N° 01-2025-ZR N° XIII.

ASUNTO: SERVICIO ESPECIALIZADO DE PERITO TEXTIL, UNIFORME INSTITUCIONAL VERANO E INVIERNO 2025 PARA LOS SERVIDORES DE LA ZONA REGISTRAL N° XIII.

REFERENCIA: ORDEN DE SERVICIO N° 0000145-2025

**PRIMERA ETAPA:** Revisión, análisis, evaluación y cumplimiento de las especificaciones Técnicas de las muestras que serán presentadas por los postores.

Presente.

Estimados Señores

De nuestra consideración:

Mediante la presente le hacemos llegar nuestro saludo y a la vez hacerle entrega del informe técnico N° 1103-2025/P&Q-1 de la verificación del cumplimiento de las Especificaciones Técnicas.

- Lista de postor.
- Verificación de cumplimiento de las Especificaciones Técnicas en las muestras de telas y materiales presentados por los postores, mediante la inspección de tacto, visual y dactilar en la etapa de presentación de muestras de la ADJUDICACIÓN SIMPLIFICADA N° 001-2025-SUNARP/ZRXIII
- Informe técnico de la evaluación y resultados señalando las conformidades y no conformidades de las muestras respecto de la evaluación en el cumplimiento de las características técnicas respecto a telas, diseño, medidas, dimensiones, simetrías, costuras, acabados y avíos en general, acabados de las muestras.
- Informe Técnico en formato digital, 59 folios

El cual fue realizado por el Consultor con CIP N° 112500, Ing. Industrial PEPE OSCAR PEREZ HORNA, el cual avala el presente informe. Sin más que comunicarle quedamos de Uds. Agradecido por su confianza y a la espera de atenderlo ante cualquier inquietud.

Atentamente.

**CONSULTORA PEQUALITY S.A.C.**  
*[Firma]*  
MATEO PUMACAHUA CHORRILLOS  
Gerente General

**INFORME TÉCNICO N° 1103-2025/P&Q-1**

DE : ING. PEPE OSCAR PÉREZ HORNA  
Experto Independiente

A : ZONA REGISTRAL N° XIII SEDE TACNA  
JEFA DE LA UNIDAD DE ADMINISTRACION  
CPC YOVANA MANDAMIENTO NINA COMITÉ DE SELECCIÓN

REFERENCIA : ORDEN DE SERVICIO N° 0000145-2025

FECHA : Tacna, 11 de marzo de 2025

**I. OBJETIVO**

El presente es para informarle de los resultados obtenidos verificar el cumplimiento de las especificaciones técnicas en la presentación de ofertas (muestreo de materiales), y demás que se considere en las Especificaciones Técnicas en el proceso de la convocatoria para "ADQUISICION DE UNIFORMES INSTITUCIONALES 2025 DE VERANO E INVIERNO PARA DAMAS Y CABALLEROS DE LA ZONA REGISTRAL N° XIII – PRENDAS DE TELAS Y TEJIDOS." ADJUDICACIÓN SIMPLIFICADA N° 001-2025-SUNARP/ZRXIII - (Primera convocatoria).

El postor participante deberá cumplir con los requerimientos técnicos mínimos contenidos en las presentes Bases del proceso de selección. La omisión o no cumplimiento de los mismos implicarán una descalificación del postor participante en el presente proceso.

Señalando en la evaluación las conformidades de las muestras que cumplen con las especificaciones técnicas.

**II. CARACTERISTICAS DE LOS BIENES Y CONDICIONES**

**Características técnicas:**

Deberá tenerse las siguientes consideraciones para la confección y/o fabricación de las prendas y accesorios.

- Los uniformes se confeccionarán de acuerdo a las características descritas en las especificaciones técnicas (Anexo N° 01 y Anexo N° 02).
- Las prendas de vestir (telas y tejidos) solicitadas deberán ser confeccionadas con piezas completas in ser unidad con retazos o partes, aun cuando sean de la misma tela o material conforme con las especificaciones técnicas.
- Los bienes solicitados deberán ser confeccionados son defectos (telas y tejidos).
- Las prendas de vestir (telas y tejidos) , deberán ser confeccionadas a medida de cada trabajador/a, las cuales serán revisadas por un profesional y/o perito especializado en prendas de vestir y/o textiles para ser entregadas a la entidad.

**CONSULTORA PEQUALITY S.A.C.**  
*[Firma]*  
MATEO PUMACAHUA CHORRILLOS  
Gerente General

III. LISTA DE POSTORES:

Nombres de postores para la "ADQUISICION DE UNIFORMES INSTITUCIONALES 2025 DE VERANO E INVIERNO PARA DAMAS Y CABALLEROS DE LA ZONA REGISTRAL N° XIII – PRENDAS DE TELAS Y TEJIDOS." ADJUDICACIÓN SIMPLIFICADA N° 001-2025-SUNARP/ZRXIII - (Primera convocatoria).

POSTORES		ITEM
DIOMIRA ZABABURU DAZA		1 Y 2
CORPORACION CRIMOC SAC.		1 Y 2

IV. ALCANCE Y DESCRIPCIÓN DE LOS BIENES A CONTRATAR

Cantidad de prendas requeridos y composición:  
La composición de los uniformes Institucionales Verano e Invierno 2025 (prendas de tela y tejidos) para damas y caballeros de la zona Registral N° XIII, materia del presente requerimiento, se detalla a continuación:

CUADRO RESUMEN DE LA CANTIDAD DE UNIFORMES

Tipo	Temporada	Zona	Composicion	Unidad de medida	Cantidad
UNIFORME DAMAS	Temporada Verano	Zona Cálida	Saco	UNIDAD	29
			Pantalón configurado-verano	UNIDAD	29
			Falda configurado-verano	UNIDAD	29
		Zona Fría	Blusa modelo 01	UNIDAD	29
			Blusa modelo 02	UNIDAD	29
			Saco	UNIDAD	11
	Temporada Invierno	Zona Cálida	Pantalón configurado invierno	UNIDAD	6
			Falda configurado invierno	UNIDAD	6
			Blusa modelo 01	UNIDAD	6
		Zona Fría	Blusa modelo 02	UNIDAD	6
			Chompas para damas, modelo 1	UNIDAD	6
			Saco	UNIDAD	34
	Zona Fría	Pantalón configurado invierno	Pantalón configurado invierno	UNIDAD	34
			Falda configurado invierno	UNIDAD	34
		Blusa modelo 01	Blusa modelo 01	UNIDAD	34
			Blusa modelo 02	UNIDAD	34
		Chaleco	Chaleco	UNIDAD	34
				UNIDAD	34

INSTITUCION MATEO PUMACAHUA

UNIFORME DE CABALLEROS	Temporada Verano	Zona Cálida	Chompa para damas, modelo 1	UNIDAD	34
			Saco	UNIDAD	29
			Pantalón clásico	UNIDAD	29
		Zona Fría	Pantalón clásico	UNIDAD	29
			Camisa Verano, modelo 1	UNIDAD	29
			Camisa Verano, modelo 2	UNIDAD	29
	Temporada Invierno	Zona Cálida	Corbata	UNIDAD	29
			Saco	UNIDAD	13
			Pantalón clásico	UNIDAD	13
		Zona Fría	Pantalón clásico	UNIDAD	13
			Camisa Verano, modelo 1	UNIDAD	13
			Camisa Verano, modelo 2	UNIDAD	13
	Zona Fría	Zona Cálida	Corbata	UNIDAD	2
			Saco	UNIDAD	2
			Pantalón clásico	UNIDAD	2
		Zona Fría	Pantalón clásico	UNIDAD	2
			Camisa Invierno, modelo 1	UNIDAD	2
			Camisa Invierno, modelo 2	UNIDAD	2
	Zona Cálida	Zona Cálida	Corbata	UNIDAD	2
			Saco	UNIDAD	2
			Pantalón clásico	UNIDAD	2
		Zona Fría	Pantalón clásico	UNIDAD	2
			Camisa Invierno, modelo 1	UNIDAD	2
			Camisa Invierno, modelo 2	UNIDAD	2

EMBALAJE ROTULO Y ETIQUETADO

Los bienes deberán estar correctamente embalados y protegidos para su traslado a fin de que lleguen en óptimas condiciones para su uso a las instalaciones de la Zona Registral N° XIII - Sede Tacna (Calle Arica N° 731- Área de Almacén).

Los uniformes: sacos y pantalones, chompas y pullover del uniforme de verano e invierno 2025 de dama y caballero serán entregados cada uno en su colgador de plástico anatómico y su respectivo porta-terno de material impermeable con cierre, rotulado con tarjetero transparente donde se debe indicar nombre del beneficiario/a, temporada, talla y la oficina de destino, tanto el porta-terno como en las prendas contenidas en el deberán identificar el nombre del trabajador al que le corresponde el uniforme.

Las prendas deberán estar totalmente remalladas y exentas de defectos de confección y acabados en su parte externa, como interna (Costuras salidas, hilos sueltos, mal planchado, defecto de fusionado, etc.)

INSTITUCION MATEO PUMACAHUA



Las camisas: Deberán ser presentadas individualmente, sobre cartón fijada con alfileres, con bolsa plástica y en caja de cartón, donde se debe indicar: nombre del beneficiario, temporada, talla, y oficina de destino.

La prenda deberá estar exenta de defectos de confección y acabados en su parte externa como interna, tales como costuras saltadas, hilos sueltos, mal planchado, defecto de fusionado, etc.

Las blusas: Deberán ser entregadas individualmente en bolsas de papel u otro de material biodegradable, donde se deberá indicar: Nombre de la beneficiaria, temporada, talla y oficina de destino.

La prenda deberá estar exenta de defectos de confección y acabados en su parte externa como interna, tales como costuras saltadas, hilos sueltos, mal planchado, defecto de fusionado, etc.

Las corbatas: Deberán ser presentadas en caja plastificada y de PVC en la cubierta para vista del artículo. Las prendas deben tener buen acabado de confección, rotulado con tarjetero transparente donde se debe indicar nombre del beneficiario, temporada, talla o medidas y la oficina de destino.

Las prendas deberán estar exentas de defectos de confección y acabados en su parte externa como interna, tales como: costuras saltadas, hilos sueltos, mal planchado, defecto de fusionado, etc.

V. VISITAS Y MUESTRAS

Generalidades

Los postores junto con su oferta presentaran un muestrario de los materiales utilizados, según numeral 5.3.1, haciendo la distinción entre dama y caballero y por zona calida y zona fría, de acuerdo al siguiente detalle:

Características que serán verificados mediante la presentación de las muestras: Las muestras serán sometidas a análisis, a fin de verificar el cumplimiento de las especificaciones técnicas referidas a las características de los insumos utilizados, así como a su manufactura, confección, diseño, armado, corte, tipo de costura y demás aspectos verificables, detallados en las especificaciones técnicas pudiendo ser manipulados, estirados, cortados o descosidos, según corresponda.

Cada muestra deberá ser rotulada con la siguiente información: Numero de ítem, descripción del ítem y nombre del postor.

Los criterios a ser considerados para la verificación de la calidad de muestras están establecidos en los anexos 01 y 02 que contienen el detalle de las especificaciones técnicas.

A continuación, se detalla el siguiente cuadro con las muestras solicitadas para presentación:



VI. METODOLOGIA PARA EVALUAR LAS MUESTRAS:

Mediante la verificación física de los materiales que se encuentran señalados en las características que se encuentran detalladas en el Anexo N° 01 y Anexo N° 02 (texto y grafico). Evaluando la calidad, operatividad y funcionamiento de los materiales mediante el método de inspección visual y manual.

Las muestras serán sometidas a evaluación técnica por un perito o profesional especialista con conocimiento en textiles y confección, de acuerdo al ítem que corresponda el bien, a fin de verificar el cumplimiento de las especificaciones técnicas referidas a las características mínimas de los materiales a ser utilizados en la confección de las prendas, pudiendo ser manipulados, estirados, cortados o descosidos, según corresponda. No se evaluarán muestras adicionales diferentes a las solicitadas. Las muestras serán entregadas con una guía de remisión e la etapa de presentación de ofertas, las mismas que serán nuevas y sin uso.

Para el caso de la evaluación de las muestras de telas, se requerirá que el postro presente una muestra de 15 x 20 cm.

PRUEBAS A LAS QUE SERAN SOMETIDAS LAS MUESTRAS:

Las muestras sera sometidas a la metodología de verificación física en base a la Inspección de tacto, visual y dactilar, con lo que se verificara la existencia de todos los componentes o insumos que conforman las prendas, la omisión o no cumplimiento implicaran una descalificación.

NUMERO DE MUESTRAS SOLICITADAS

Se solicita en la cantidad de una (01) muestra por cada material señalado en el punto 5.3.1 del presente, características que se encuentran detallados en el Anexo N° 01 y Anexo N° 02 (texto y grafico) y demás que se considere necesario para la elaboración de las prendas textiles y accesorios de cuero.

ORGANO QUE SE ENCARGARA DE REALIZAR LA EVALUACION

La evaluación de muestras de las prendas textiles y tejidos, así como la calidad de cuero, acabado final, simetri, calidad de accesorios y presentación estará a cargo de perit y/o profesional especialista con conocimiento en textiles, confección y cueros, a fin de verificar el cumplimiento de las especificaciones técnicas.

Los muestrarios de los postores que no hayan obtenido la buena pro serán devueltos en el estado en que se encuentren por efecto de haber pasado la evaluación técnica, transcurrido diez (10) días hábiles después de consentida la buena pro, aquellas muestras y/o muestrarios que no sean recogidos dentro del plazo indicado serán desechados, no reconociendo ningún reclamo posterior.



Los muestrarios del ganador de la buena pro quedaran en poder de la entidad como elemento de referencia y verificación de los productos a internarse. Estos se devolverán después de otorgada la conformidad solicitud del contratista.

ITEM	TIPO	COMPOSICION		MUESTRAS A PRESENTAR ZONA CALIDA	MUESTRAS A PRESENTAR ZONA FRIA
		CANTIDAD	COMPONENTE		
1	UNIFORME DE VERANO PARA DAMAS	1	SACO COLOR GRIS	TELA: según Anexo 1.1 FORRO: según Anexo 1.2 ENTRETELA: según Anexo 1.2	TELA: según Anexo 1.1 FORRO: según Anexo 1.2 ENTRETELA: según Anexo 1.2
		1	PANTALON CONFIGURADO COLOR GRIS	TELA: según Anexo 1.1 FORRO: según Anexo 1.2 ENTRETELA: según Anexo 1.2	TELA: según Anexo 1.1 FORRO: según Anexo 1.2 ENTRETELA: según Anexo 1.2
		1	FALDA CONFIGURADA COLOR GRIS	TELA: según Anexo 1.1 FORRO: según Anexo 1.2 ENTRETELA: según Anexo 1.2	TELA: según Anexo 1.1 FORRO: según Anexo 1.2 ENTRETELA: según Anexo 1.2
		1	BLUSA MODELO 01 COLOR ROSAO	TELA: según Anexo 1.1 FORRO: según Anexo 1.2 ENTRETELA: según Anexo 1.2	TELA: según Anexo 1.1 FORRO: según Anexo 1.2 ENTRETELA: según Anexo 1.2
		1	BLUSA MODELO 02 COLOR GRIS	TELA: según Anexo 1.1 FORRO: según Anexo 1.2 ENTRETELA: según Anexo 1.2	TELA: según Anexo 1.1 FORRO: según Anexo 1.2 ENTRETELA: según Anexo 1.2
		1	SACÓN	TELA: según Anexo 1.1 FORRO: según Anexo 1.2 ENTRETELA: según Anexo 1.2	TELA: según Anexo 1.1 FORRO: según Anexo 1.2 ENTRETELA: según Anexo 1.2
		1	CHALECO	TELA: según Anexo 1.1 FORRO: según Anexo 1.2 ENTRETELA: según Anexo 1.2	TELA: según Anexo 1.1 FORRO: según Anexo 1.2 ENTRETELA: según Anexo 1.2
		1	PANTALON CONFIGURADO	TELA: según Anexo 1.1 FORRO: según Anexo 1.2 ENTRETELA: según Anexo 1.2	TELA: según Anexo 1.1 FORRO: según Anexo 1.2 ENTRETELA: según Anexo 1.2
		1	FALDA CONFIGURADA	TELA: según Anexo 1.1 FORRO: según Anexo 1.2 ENTRETELA: según Anexo 1.2	TELA: según Anexo 1.1 FORRO: según Anexo 1.2 ENTRETELA: según Anexo 1.2
		1	BLUSA MODELO 01 COLOR BLANCO	TELA: según Anexo 1.1 FORRO: según Anexo 1.2 ENTRETELA: según Anexo 1.2	TELA: según Anexo 1.1 FORRO: según Anexo 1.2 ENTRETELA: según Anexo 1.2
2	UNIFORME DE INVIERNO PARA DAMAS	1	SACO	TELA: según Anexo 1.1 FORRO: según Anexo 1.2 ENTRETELA: según Anexo 1.2	TELA: según Anexo 1.1 FORRO: según Anexo 1.2 ENTRETELA: según Anexo 1.2
		1	PANTALON	TELA: según Anexo 1.1 FORRO: según Anexo 1.2 ENTRETELA: según Anexo 1.2	TELA: según Anexo 1.1 FORRO: según Anexo 1.2 ENTRETELA: según Anexo 1.2
		1	CHALECO	TELA: según Anexo 1.1 FORRO: según Anexo 1.2 ENTRETELA: según Anexo 1.2	TELA: según Anexo 1.1 FORRO: según Anexo 1.2 ENTRETELA: según Anexo 1.2
		1	PANTALON CONFIGURADO	TELA: según Anexo 1.1 FORRO: según Anexo 1.2 ENTRETELA: según Anexo 1.2	TELA: según Anexo 1.1 FORRO: según Anexo 1.2 ENTRETELA: según Anexo 1.2
		1	FALDA CONFIGURADA	TELA: según Anexo 1.1 FORRO: según Anexo 1.2 ENTRETELA: según Anexo 1.2	TELA: según Anexo 1.1 FORRO: según Anexo 1.2 ENTRETELA: según Anexo 1.2
		1	BLUSA MODELO 01 COLOR BLANCO	TELA: según Anexo 1.1 FORRO: según Anexo 1.2 ENTRETELA: según Anexo 1.2	TELA: según Anexo 1.1 FORRO: según Anexo 1.2 ENTRETELA: según Anexo 1.2
		1	CHOMPA	TELA: según Anexo 1.1 FORRO: según Anexo 1.2 ENTRETELA: según Anexo 1.2	TELA: según Anexo 1.1 FORRO: según Anexo 1.2 ENTRETELA: según Anexo 1.2
		1	BLUSA MODELO 02 COLOR GRIS	TELA: según Anexo 1.1 FORRO: según Anexo 1.2 ENTRETELA: según Anexo 1.2	TELA: según Anexo 1.1 FORRO: según Anexo 1.2 ENTRETELA: según Anexo 1.2
		1	BLUSA MODELO 03 COLOR GRIS	TELA: según Anexo 1.1 FORRO: según Anexo 1.2 ENTRETELA: según Anexo 1.2	TELA: según Anexo 1.1 FORRO: según Anexo 1.2 ENTRETELA: según Anexo 1.2
		1	BLUSA MODELO 04 COLOR GRIS	TELA: según Anexo 1.1 FORRO: según Anexo 1.2 ENTRETELA: según Anexo 1.2	TELA: según Anexo 1.1 FORRO: según Anexo 1.2 ENTRETELA: según Anexo 1.2
3	TEJIDOS INVIERNO DAMA	1	SACO	TELA: según Anexo 1.1 FORRO: según Anexo 1.2 ENTRETELA: según Anexo 1.2	TELA: según Anexo 1.1 FORRO: según Anexo 1.2 ENTRETELA: según Anexo 1.2
		1	PANTALON	TELA: según Anexo 1.1 FORRO: según Anexo 1.2 ENTRETELA: según Anexo 1.2	TELA: según Anexo 1.1 FORRO: según Anexo 1.2 ENTRETELA: según Anexo 1.2
		1	CHALECO	TELA: según Anexo 1.1 FORRO: según Anexo 1.2 ENTRETELA: según Anexo 1.2	TELA: según Anexo 1.1 FORRO: según Anexo 1.2 ENTRETELA: según Anexo 1.2
		1	PANTALON CONFIGURADO	TELA: según Anexo 1.1 FORRO: según Anexo 1.2 ENTRETELA: según Anexo 1.2	TELA: según Anexo 1.1 FORRO: según Anexo 1.2 ENTRETELA: según Anexo 1.2
		1	FALDA CONFIGURADA	TELA: según Anexo 1.1 FORRO: según Anexo 1.2 ENTRETELA: según Anexo 1.2	TELA: según Anexo 1.1 FORRO: según Anexo 1.2 ENTRETELA: según Anexo 1.2
		1	BLUSA MODELO 01 COLOR BLANCO	TELA: según Anexo 1.1 FORRO: según Anexo 1.2 ENTRETELA: según Anexo 1.2	TELA: según Anexo 1.1 FORRO: según Anexo 1.2 ENTRETELA: según Anexo 1.2
		1	CHOMPA	TELA: según Anexo 1.1 FORRO: según Anexo 1.2 ENTRETELA: según Anexo 1.2	TELA: según Anexo 1.1 FORRO: según Anexo 1.2 ENTRETELA: según Anexo 1.2
		1	BLUSA MODELO 02 COLOR GRIS	TELA: según Anexo 1.1 FORRO: según Anexo 1.2 ENTRETELA: según Anexo 1.2	TELA: según Anexo 1.1 FORRO: según Anexo 1.2 ENTRETELA: según Anexo 1.2
		1	BLUSA MODELO 03 COLOR GRIS	TELA: según Anexo 1.1 FORRO: según Anexo 1.2 ENTRETELA: según Anexo 1.2	TELA: según Anexo 1.1 FORRO: según Anexo 1.2 ENTRETELA: según Anexo 1.2
		1	BLUSA MODELO 04 COLOR GRIS	TELA: según Anexo 1.1 FORRO: según Anexo 1.2 ENTRETELA: según Anexo 1.2	TELA: según Anexo 1.1 FORRO: según Anexo 1.2 ENTRETELA: según Anexo 1.2

*[Firma manuscrita]*  
VIGENTE HASTA 15/01/2020

ITEM	TIPO	COMPOSICION		MUESTRAS A PRESENTAR ZONA CALIDA	MUESTRAS A PRESENTAR ZONA FRIA
		CANTIDAD	COMPONENTE		
II	UNIFORME DE VERANO PARA CABALLEROS	1	SACO COLOR GRIS	TELA: según Anexo 2.1 FORRO: según Anexo 2.2 ENTRETELA: según Anexo 2.2	TELA: según Anexo 2.1 FORRO: según Anexo 2.2 ENTRETELA: según Anexo 2.2
		1	PANTALON COLOR GRIS	TELA: según Anexo 2.1 FORRO: según Anexo 2.2 ENTRETELA: según Anexo 2.2	TELA: según Anexo 2.1 FORRO: según Anexo 2.2 ENTRETELA: según Anexo 2.2
		1	PANTALON COLOR GRIS	TELA: según Anexo 2.1 FORRO: según Anexo 2.2 ENTRETELA: según Anexo 2.2	TELA: según Anexo 2.1 FORRO: según Anexo 2.2 ENTRETELA: según Anexo 2.2
		1	GAMISA VERANO, MODELO 01 COLOR CELESTE	TELA: según Anexo 2.1 FORRO: según Anexo 2.2 ENTRETELA: según Anexo 2.2	TELA: según Anexo 2.1 FORRO: según Anexo 2.2 ENTRETELA: según Anexo 2.2
		1	GAMISA VERANO, MODELO 02 COLOR GRIS	TELA: según Anexo 2.1 FORRO: según Anexo 2.2 ENTRETELA: según Anexo 2.2	TELA: según Anexo 2.1 FORRO: según Anexo 2.2 ENTRETELA: según Anexo 2.2
		1	CORBATA, COLOR Y DISEÑO ACORDE A LAS PRENDAS	TELA: según Anexo 2.1 FORRO: según Anexo 2.2 ENTRETELA: según Anexo 2.2	TELA: según Anexo 2.1 FORRO: según Anexo 2.2 ENTRETELA: según Anexo 2.2
		1	SACO	TELA: según Anexo 2.1 FORRO: según Anexo 2.2 ENTRETELA: según Anexo 2.2	TELA: según Anexo 2.1 FORRO: según Anexo 2.2 ENTRETELA: según Anexo 2.2
		1	PANTALON	TELA: según Anexo 2.1 FORRO: según Anexo 2.2 ENTRETELA: según Anexo 2.2	TELA: según Anexo 2.1 FORRO: según Anexo 2.2 ENTRETELA: según Anexo 2.2
		1	PANTALON	TELA: según Anexo 2.1 FORRO: según Anexo 2.2 ENTRETELA: según Anexo 2.2	TELA: según Anexo 2.1 FORRO: según Anexo 2.2 ENTRETELA: según Anexo 2.2
		1	GAMISA INVIERNO, MODELO 01 COLOR BLANCO	TELA: según Anexo 2.1 FORRO: según Anexo 2.2 ENTRETELA: según Anexo 2.2	TELA: según Anexo 2.1 FORRO: según Anexo 2.2 ENTRETELA: según Anexo 2.2
III	TEJIDOS INVIERNO CABALLEROS	1	GAMISA INVIERNO, MODELO 01 COLOR BLANCO	TELA: según Anexo 2.1 FORRO: según Anexo 2.2 ENTRETELA: según Anexo 2.2	TELA: según Anexo 2.1 FORRO: según Anexo 2.2 ENTRETELA: según Anexo 2.2
		1	MODELO 02 COLOR NEGRO	TELA: según Anexo 2.1 FORRO: según Anexo 2.2 ENTRETELA: según Anexo 2.2	TELA: según Anexo 2.1 FORRO: según Anexo 2.2 ENTRETELA: según Anexo 2.2
		1	CORBATA, COLOR NEGRO CON DISEÑO ACORDE A LAS PRENDAS	TELA: según Anexo 2.1 FORRO: según Anexo 2.2 ENTRETELA: según Anexo 2.2	TELA: según Anexo 2.1 FORRO: según Anexo 2.2 ENTRETELA: según Anexo 2.2
		1	PULLOVER COLOR NEGRO	TELA: según Anexo 2.1 FORRO: según Anexo 2.2 ENTRETELA: según Anexo 2.2	TELA: según Anexo 2.1 FORRO: según Anexo 2.2 ENTRETELA: según Anexo 2.2
		1	HILADO: según Anexo 2.5	TELA: según Anexo 2.1 FORRO: según Anexo 2.2 ENTRETELA: según Anexo 2.2	TELA: según Anexo 2.1 FORRO: según Anexo 2.2 ENTRETELA: según Anexo 2.2
		1	HILADO: según Anexo 2.5	TELA: según Anexo 2.1 FORRO: según Anexo 2.2 ENTRETELA: según Anexo 2.2	TELA: según Anexo 2.1 FORRO: según Anexo 2.2 ENTRETELA: según Anexo 2.2
		1	HILADO: según Anexo 2.5	TELA: según Anexo 2.1 FORRO: según Anexo 2.2 ENTRETELA: según Anexo 2.2	TELA: según Anexo 2.1 FORRO: según Anexo 2.2 ENTRETELA: según Anexo 2.2
		1	HILADO: según Anexo 2.5	TELA: según Anexo 2.1 FORRO: según Anexo 2.2 ENTRETELA: según Anexo 2.2	TELA: según Anexo 2.1 FORRO: según Anexo 2.2 ENTRETELA: según Anexo 2.2
		1	HILADO: según Anexo 2.5	TELA: según Anexo 2.1 FORRO: según Anexo 2.2 ENTRETELA: según Anexo 2.2	TELA: según Anexo 2.1 FORRO: según Anexo 2.2 ENTRETELA: según Anexo 2.2
		1	HILADO: según Anexo 2.5	TELA: según Anexo 2.1 FORRO: según Anexo 2.2 ENTRETELA: según Anexo 2.2	TELA: según Anexo 2.1 FORRO: según Anexo 2.2 ENTRETELA: según Anexo 2.2

**Metodología para evaluar las muestras:**

Mediante la verificación física de los materiales que se encuentran señalados en el punto 5.3.1. del presente, características que se encuentran detalladas en el Anexo N° 01 y Anexo N°02 (texto y gráfico). Evaluando la calidad, operatividad y funcionamiento de los materiales mediante el método de inspección visual y manual.

Las muestras serán sometidas a evaluación técnica por un perito o profesional especialista con conocimiento en textiles y confección, de acuerdo al ítem que corresponda el bien, a fin de verificar el cumplimiento de las especificaciones técnicas referidas a las características mínimas de los materiales a ser utilizados en la confección de las prendas, pudiendo ser manipulados, estirados, cortados o desdoblados, según corresponda. No se evaluarán muestras adicionales diferentes a las solicitadas. Las muestras serán entregadas con una guía de remisión en la etapa de presentación de ofertas, las mismas que serán nuevas y sin usar.

Para el caso de la evaluación de las muestras de telas, se requerirá que el postor presente una muestra de 15x20 cm.

*[Firma manuscrita]*  
VIGENTE HASTA 15/01/2020

Etapas y evaluación técnica de las prendas de tela.

La primera etapa a cargo del proveedor, consistirá en tomar las medidas por cada una de las prendas del uniforme contratado para los servidores beneficiarios en las Oficinas Registrales de Tacna, Moquegua, Ilo, Puno y Juliaca, para tal efecto el proveedor presentará oportunamente los formularios o fichas para la toma de las medidas de la totalidad de prendas a ser confeccionadas, entregando al finalizar esta etapa, copia de la totalidad de fichas con las medidas respectivas de cada trabajador al área usuaria.

Evaluación técnica de las prendas para la conformidad de los bienes

Previo a la entrega de las prendas confeccionadas para los servidores beneficiarios, el total de las prendas internadas en el Área de Almacén serán evaluadas por un Perito Especialista en textiles, confección o fabricación, quien dará la aprobación final sobre el acabado final previo para el otorgamiento de la conformidad respectiva.

Si se encuentran observaciones en los uniformes por parte del perito, concluida la evaluación del mismo el costo del traslado de los uniformes será asumido por la empresa contratista.

VII. INFORME TÉCNICO DETALLADO

POSTOR: DIOMIRA ZABABURU DAZA

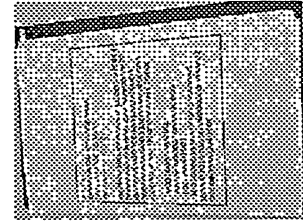
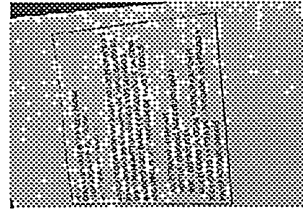

UNIFORMES DE VERANO PARA DAMAS  
MUESTRAS A PRESENTAR

ZONA CALIDA		RESULTADO DE LA EVALUACION
SACO COLOR GRIS	TELA: según Anexo 1.1	CUMPLE
	FORRO: según Anexo 1.2	CUMPLE
	ENTRETELA: según Anexo 1.2	CUMPLE
PANTALON CONFIGURADO COLOR GRIS	TELA: según Anexo 1.1	CUMPLE
	CHERRE, BOTON E HILO según Anexo 1.2	CUMPLE
	ENTRETELA: según Anexo 1.2	CUMPLE
FALDA CONFIGURADA COLOR GRIS	TELA: según Anexo 1.1	CUMPLE
	FORRO: según Anexo 1.2	CUMPLE
	ENTRETELA: según Anexo 1.2	CUMPLE
BLUSA MODELO 01 COLOR ROSADO	TELA: según Anexo 1.1	CUMPLE
	HILO: según Anexo 1.2	CUMPLE
	BOTON: según Anexo 1.2	CUMPLE
BLUSA MODELO 02 COLOR GRIS	ETIQUETA: según Anexo 1.2	CUMPLE
	TELA: según Anexo 1.1	CUMPLE
	HILO: según Anexo 1.2	CUMPLE
	ETIQUETA: según Anexo 1.2	CUMPLE

Fotos anexos

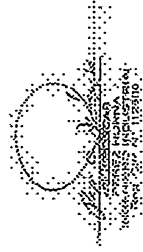
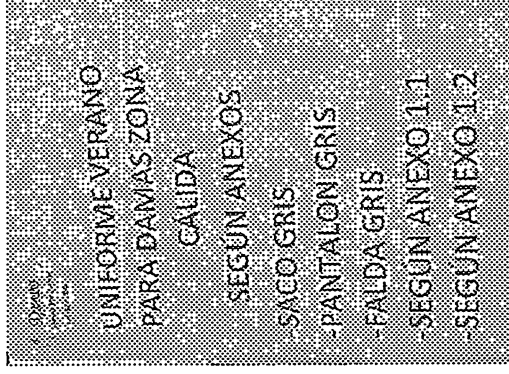

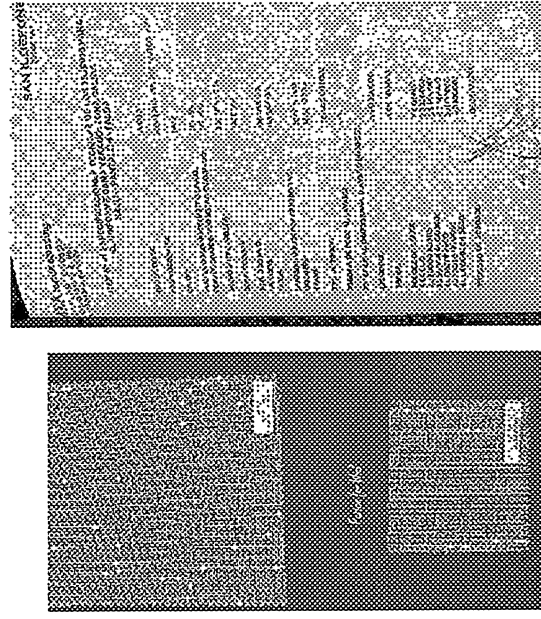

Presentación y verificación de entretela, forro, hilo.

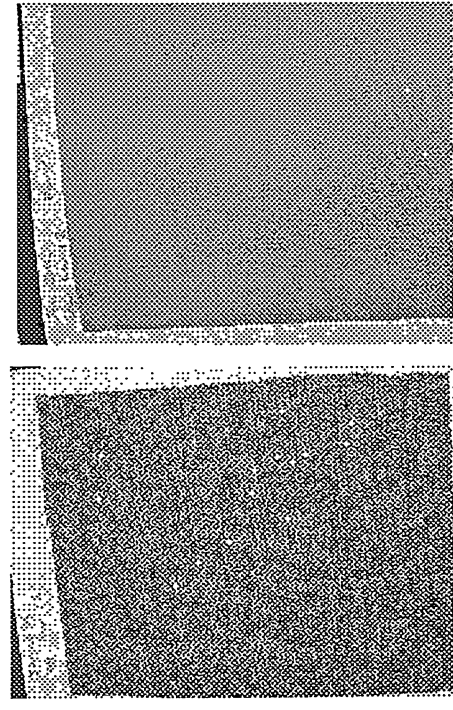

*[Signature]*  
PAQUALITY INDUSTRIAL

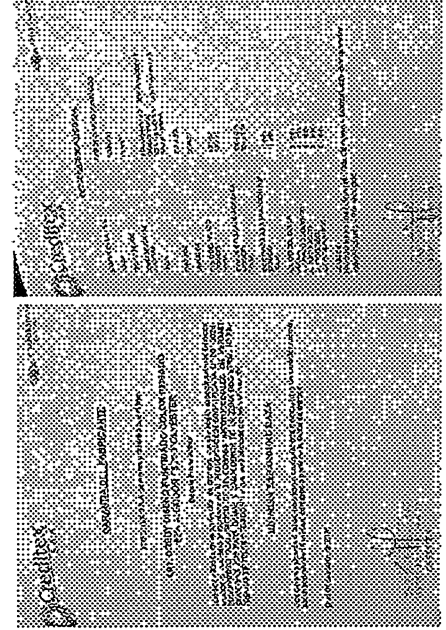
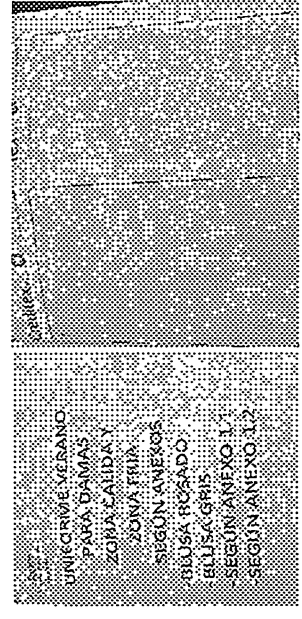
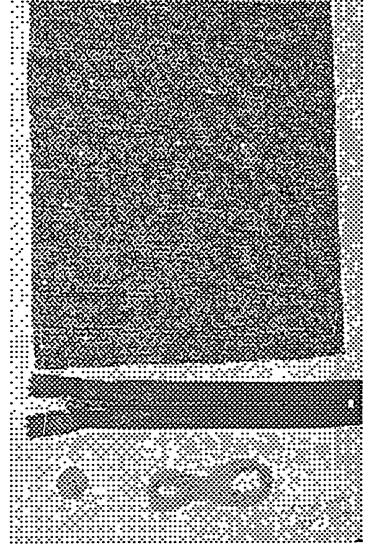

*[Signature]*  
PAQUALITY INDUSTRIAL

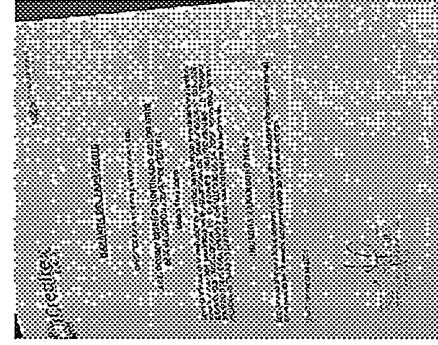
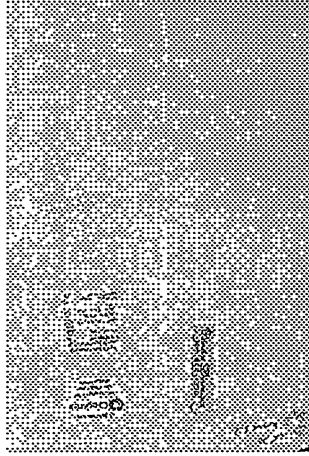

ZONA FRIA		RESULTADO DE LA EVALUACION
SACO COLOR GRIS	TELA: según Anexo 1.1	CUMPLE
	ENTRETELA: según Anexo 1.2	CUMPLE
	FORRO: según Anexo 1.2	CUMPLE
PANTALON CONFIGURADO COLOR GRIS	TELA: según Anexo 1.1	CUMPLE
	CIERRE: BOTON E HILO según Anexo 1.2	CUMPLE
	ENTRETELA: según Anexo 1.2	CUMPLE
FALDA CONFIGURADA COLOR GRIS	TELA: según Anexo 1.1	CUMPLE
	FORRO: según Anexo 1.2	CUMPLE
	ENTRETELA: según Anexo 1.2	CUMPLE
BLUSA MODELO 01 COLOR ROSADO	HILO: según Anexo 1.2	CUMPLE
	TELA: según Anexo 1.1	CUMPLE
	BOTON: según Anexo 1.2	CUMPLE
BLUSA MODELO 02 COLOR GRIS	ETIQUETA: según Anexo 1.2	CUMPLE
	TELA: según Anexo 1.1	CUMPLE
	HILO: según Anexo 1.2	CUMPLE
	BOTON: según Anexo 1.2	CUMPLE
	ETIQUETA: según Anexo 1.2	CUMPLE

**Fotos anexos**

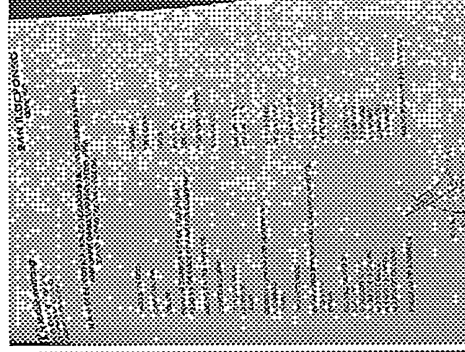
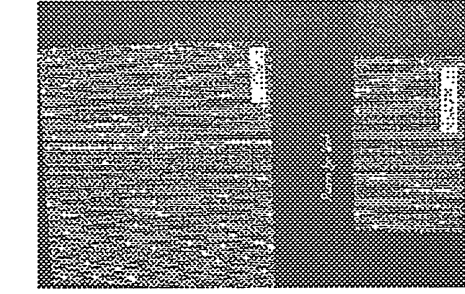
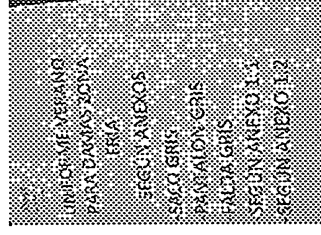



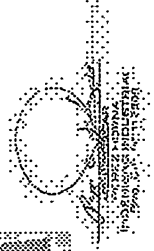
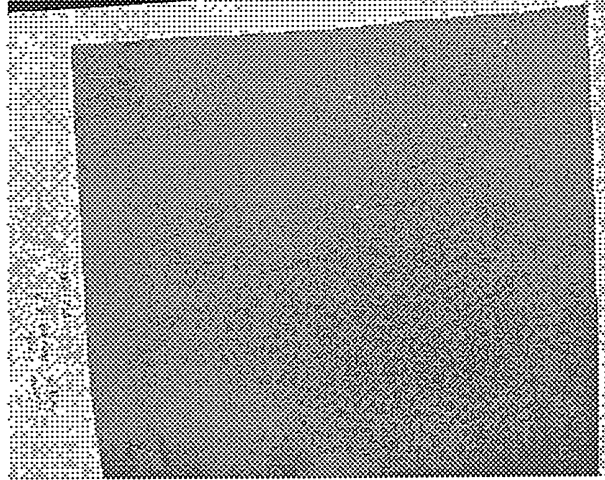
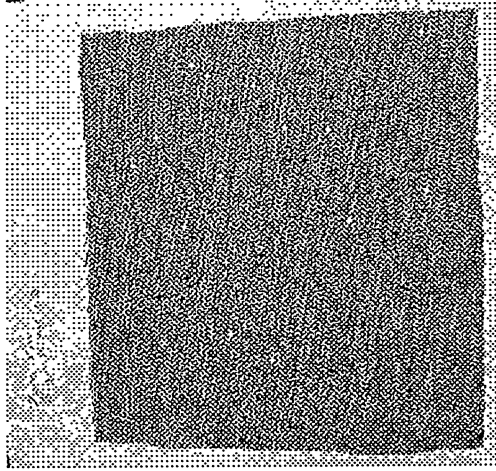

**UNIFORMES DE INVIERNO PARA DAMAS**  
**MUESTRAS A PRESENTAR**

	ZONA CALIDA	RESULTADO DE LA EVALUACION
SACÓN	TELA: Color negro, según Anexo 1.3	CUMPLE
	FORRO: según Anexo 1.4	CUMPLE
	ENTRETELA: según Anexo 1.4	CUMPLE
CHALECO	HILO: según Anexo 1.4	CUMPLE
	TELA: Color negro, según Anexo 1.3	CUMPLE
	FORRO: según Anexo 1.4	CUMPLE
PANTALON CONFIGURADO	ENTRETELA: según Anexo 1.4	CUMPLE
	HILO: según Anexo 1.4	CUMPLE
	TELA: Color negro, según Anexo 1.3	CUMPLE
FALDA CONFIGURADA	CIERRE: según Anexo 1.4	CUMPLE
	ENTRETELA: según Anexo 1.4	CUMPLE
	HILO: según Anexo 1.4	CUMPLE
BLUSA MODELO 01 COLOR GRIS	TELA: según Anexo 1.3	CUMPLE
	FORRO: según Anexo 1.4	CUMPLE
	ENTRETELA: según Anexo 1.4	CUMPLE
BLUSA MODELO 01 COLOR BLANCO	HILO: según Anexo 1.4	CUMPLE
	TELA: según Anexo 1.3	CUMPLE
	FORRO: según Anexo 1.4	CUMPLE
CHOMPA	ENTRETELA: según Anexo 1.4	CUMPLE
	HILADO: según Anexo 1.5	CUMPLE
	ETIQUETA: según Anexo 1.5	CUMPLE

**Fotos anexos**

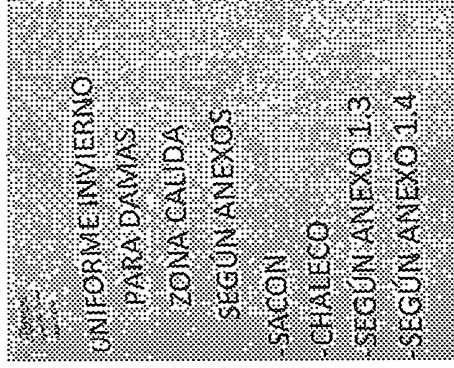

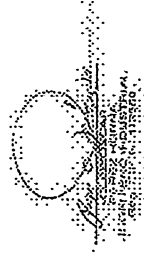
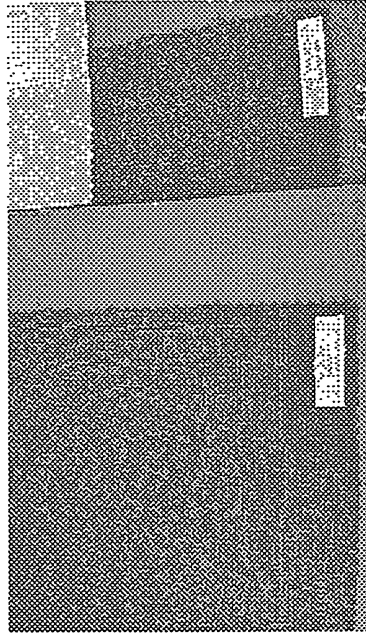
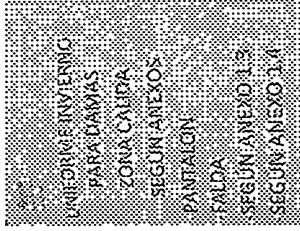
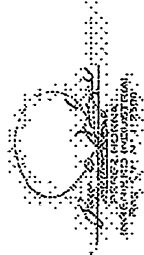
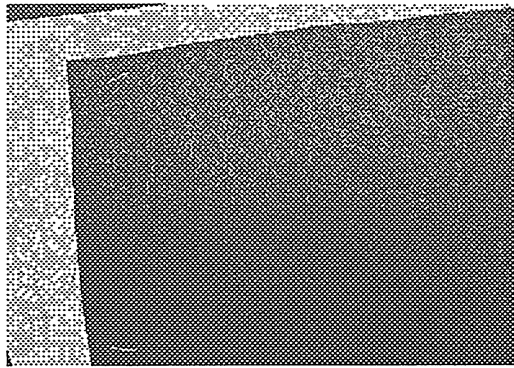
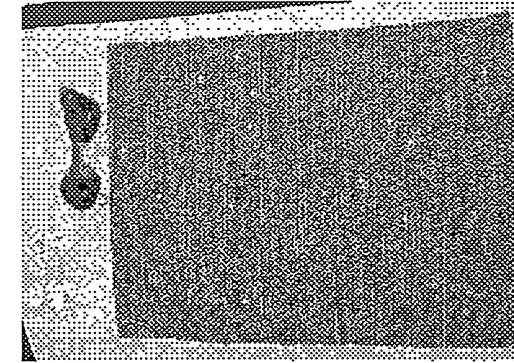
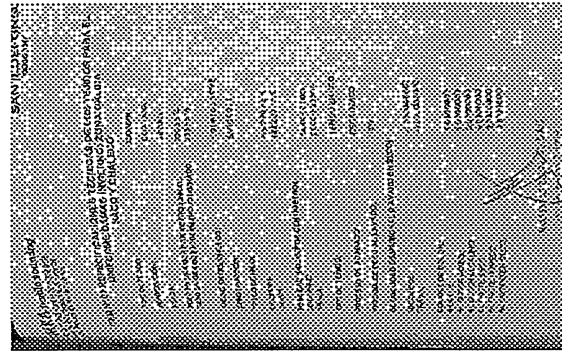
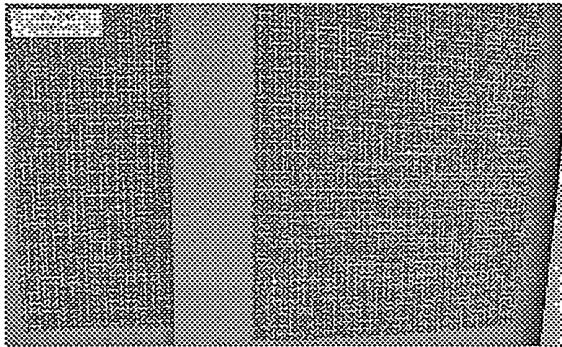

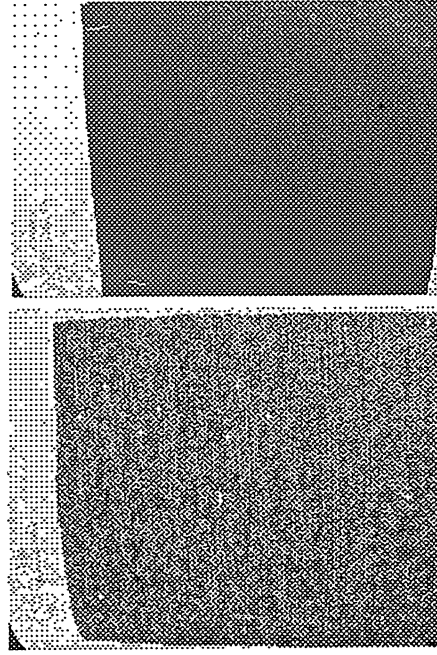
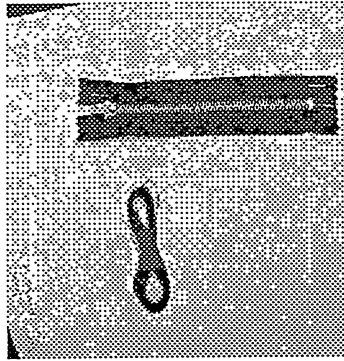

UNIFORME INVIERNO  
PARA DAMAS  
ZONA CALIDA  
Y  
ZONA FRIA  
- BLUSAS  
SEGUN ANEXO 1  
- SEGUN ANEXO 1.3  
- SEGUN ANEXO 1.4

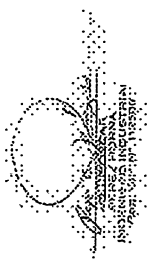
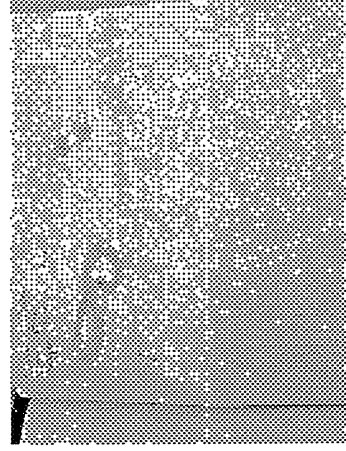
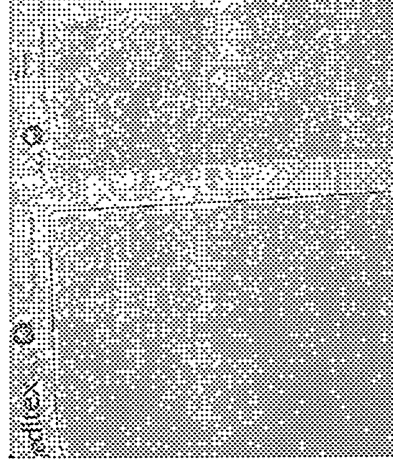
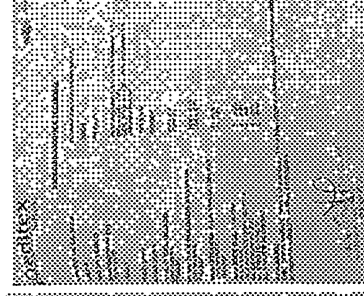
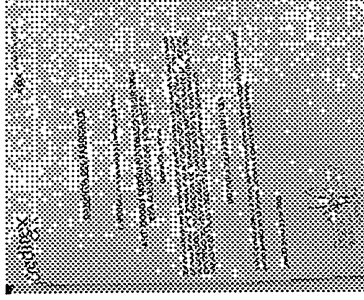
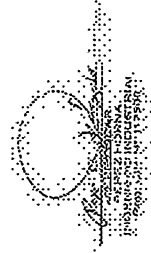



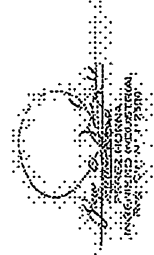
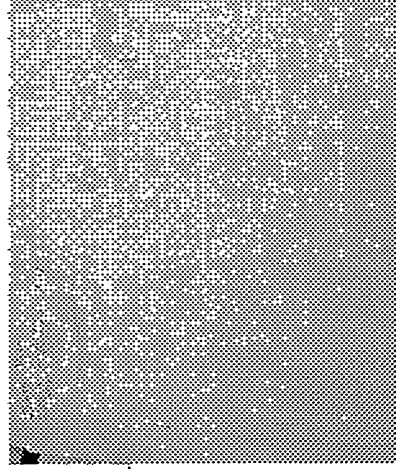
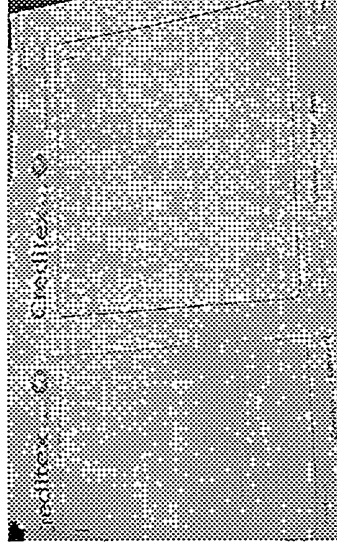
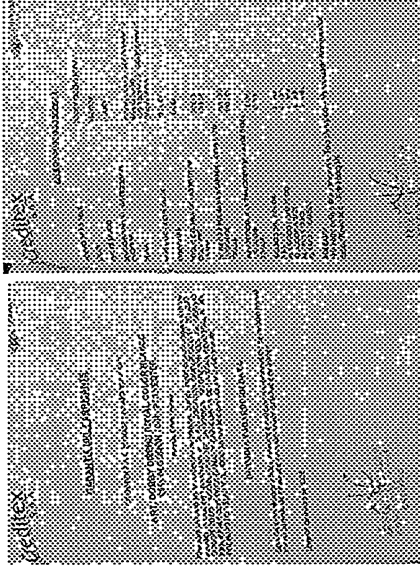

	ZONA FRIA	RESULTADO DE LA EVALUACION
SACÓN	TELA: Color negro, según Anexo 1.3	CUMPLE
	FORRO: según Anexo 1.4	CUMPLE
	ENTRETELA: según Anexo 1.4	CUMPLE
	HILO: según Anexo 1.4	CUMPLE
CHALECO	TELA: Color negro, según Anexo 1.3	CUMPLE
	FORRO: según Anexo 1.4	CUMPLE
	ENTRETELA: según Anexo 1.4	CUMPLE
	HILO: según Anexo 1.4	CUMPLE
PANTALON CONFIGURADO	TELA: Color negro, según Anexo 1.3	CUMPLE
	FORRO: según Anexo 1.4	CUMPLE
	ENTRETELA: según Anexo 1.4	CUMPLE
	HILO: según Anexo 1.4	CUMPLE
FALDA CONFIGURADA	TELA: Color negro, según Anexo 1.3	CUMPLE
	FORRO: según Anexo 1.4	CUMPLE
	ENTRETELA: según Anexo 1.4	CUMPLE
	HILO: según Anexo 1.4	CUMPLE
BLUSA MODELO 01	TELA: según Anexo 1.3	CUMPLE
	BOTON: según Anexo 1.4	CUMPLE
	ENTRETELA: según Anexo 1.4	CUMPLE
	TELA: según Anexo 1.3	CUMPLE
BLUSA MODELO 01 COLOR BLANCO	HILO: según Anexo 1.4	CUMPLE
	BOTON: según Anexo 1.4	CUMPLE
	ENTRETELA: según Anexo 1.4	CUMPLE
	HILADO: según Anexo 1.5	CUMPLE
GHOMPA	BOTONES: según Anexo 1.5	CUMPLE
	ETIQUETA: según Anexo 1.5	CUMPLE

Fotos anexos

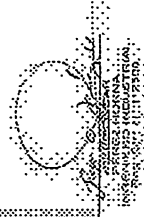
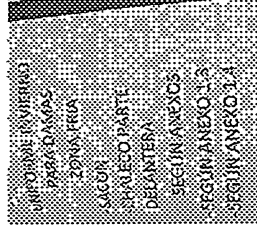

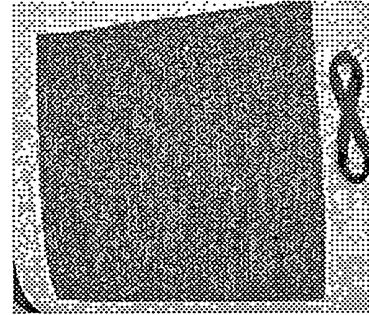
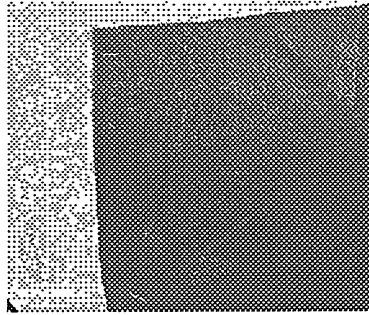
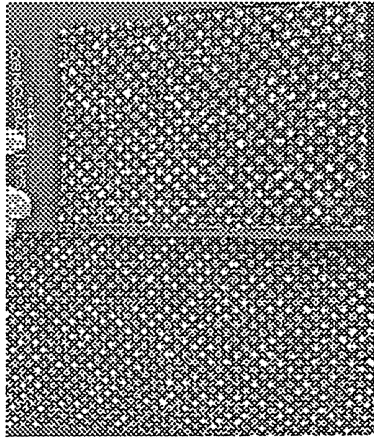

UNIFORME INVIERNO  
PARA DAMAS  
ZONA FRIA  
PANTALON  
PALDA  
CHALECO PARTE  
ESPALDA  
SEGÚN ANEXOS  
SEGÚN ANEXO 1.3  
SEGÚN ANEXO 1.4

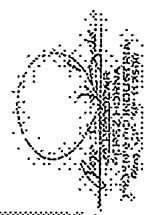
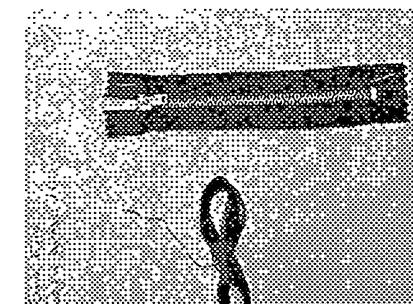
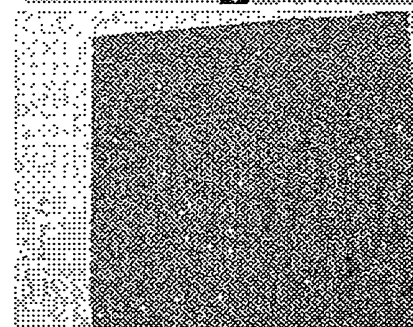
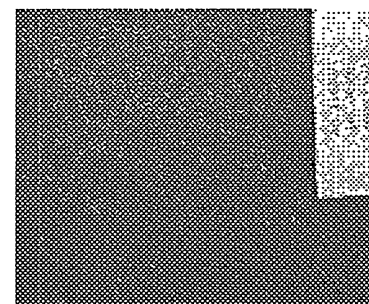
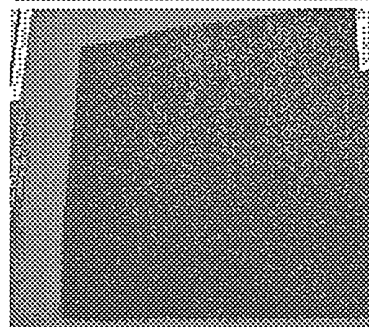
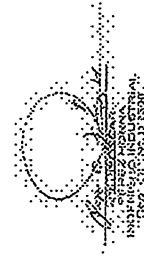

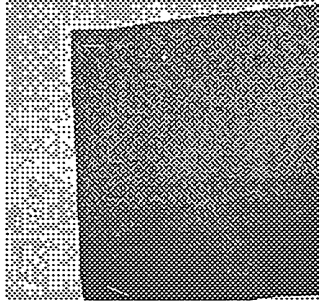

UNIFORME INVIERNO  
PARA DAMAS  
ZONA CALIDA  
Y  
ZONA FRIA  
BLUSAS  
SEGÚN ANEXO 1.3  
SEGÚN ANEXO 1.4

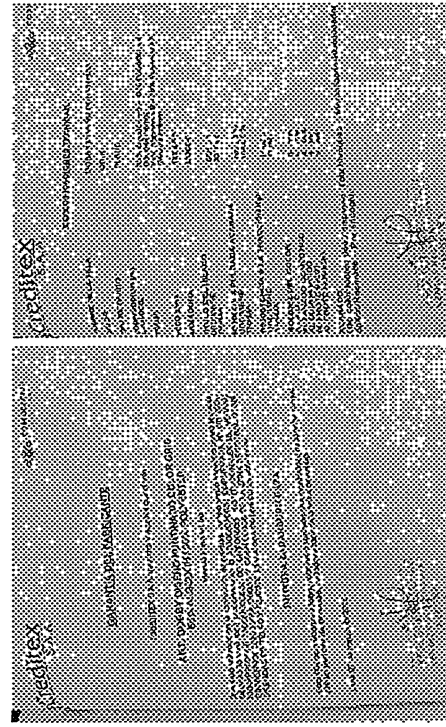

*[Signature]*  
Ing. Oscar P. Huamani  
Asesor Industrial

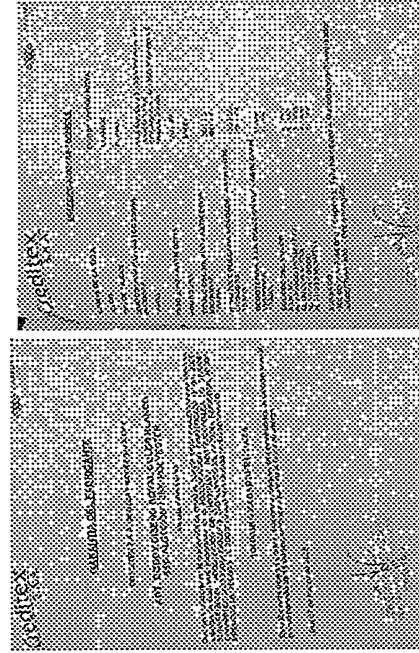
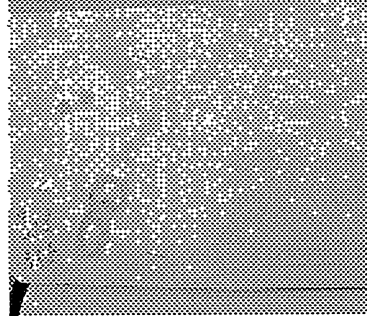
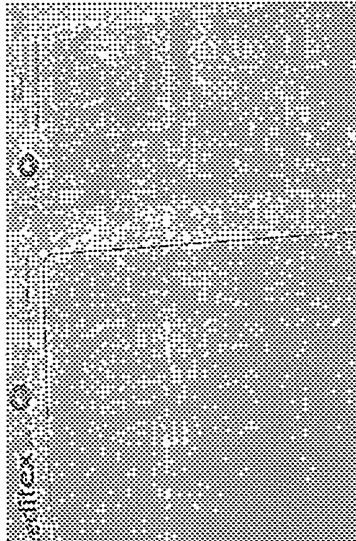

*[Signature]*  
Ing. Oscar P. Huamani  
Asesor Industrial

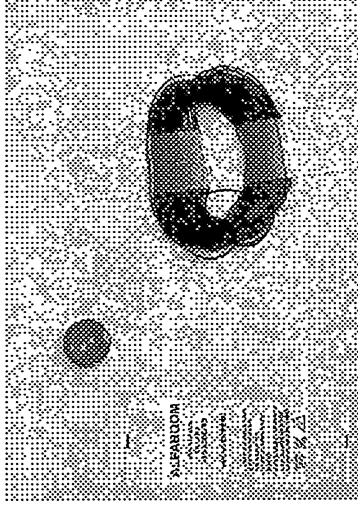
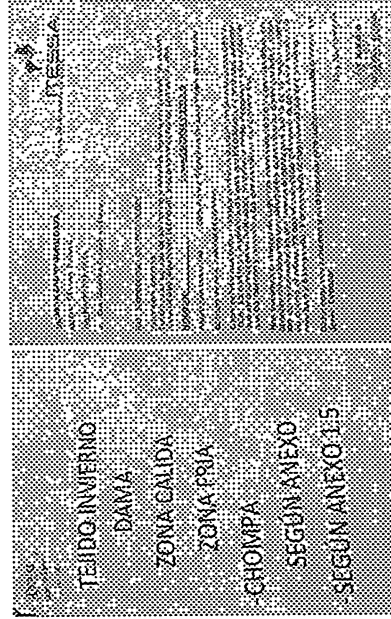
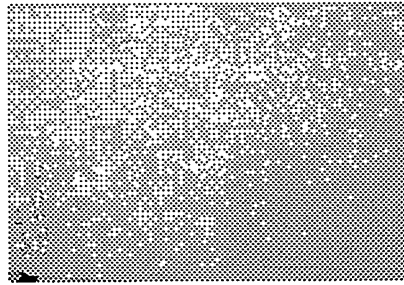
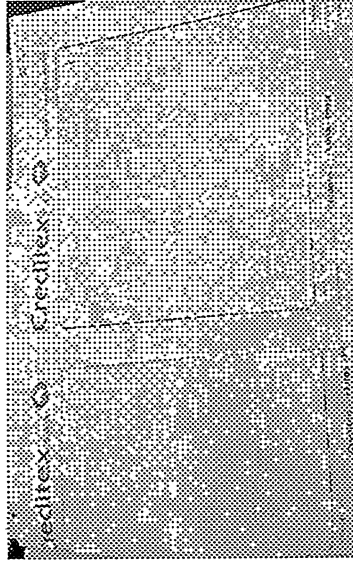

**UNIFORMES DE VERANO PARA CABALLEROS**  
**MUESTRAS A PRESENTAR**

ZONA CALIDA		RESULTADO DE LA EVALUACION
SACO	TELA: según Anexo 2.1	CUMPLE
	FORRO: según Anexo 2.2	CUMPLE
PANTALON COLOR GRIS	ENTRETELA: según Anexo 2.2	CUMPLE
	TELA: según Anexo 2.1	CUMPLE
PANTALON COLOR GRIS	FORRO: según Anexo 2.2	CUMPLE
	ENTRETELA: según Anexo 2.2	CUMPLE
PANTALON COLOR GRIS	TELA: según Anexo 2.1	CUMPLE
	FORRO: según Anexo 2.2	CUMPLE
CAMISA VERANO, MODELO 01	TELA: según Anexo 2.1	CUMPLE
	AVIOS: según Anexo 2.2	CUMPLE
CAMISA INVIERNO, MODELO 02	TELA: según Anexo 2.3	CUMPLE
	AVIOS: según Anexo 2.4	CUMPLE
CORBATA, COLOR Y DISEÑO	TELA: según Anexo 2.2	CUMPLE
	HILO: según Anexo 2.2	CUMPLE
FORRO INTERNO: según Anexo 2.2		CUMPLE

**Fotos anexos**

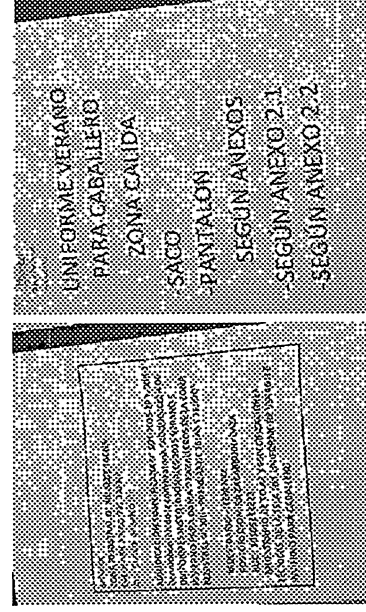



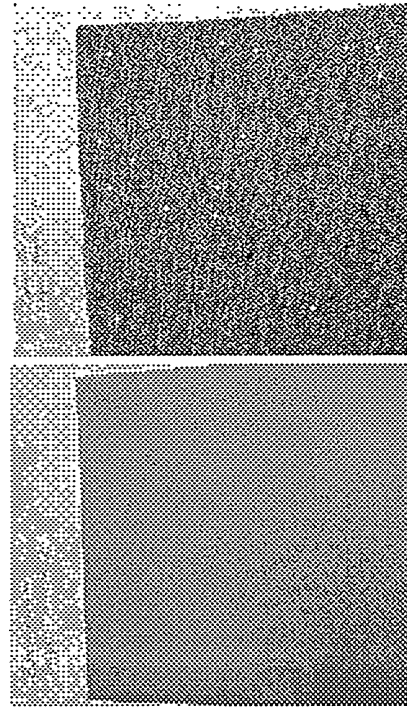
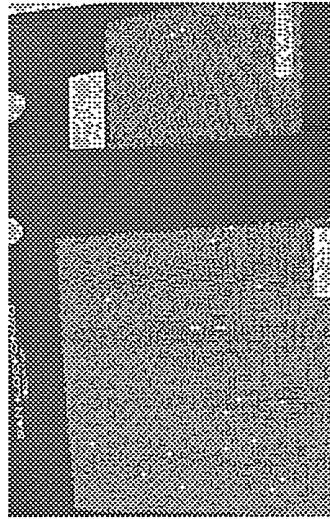
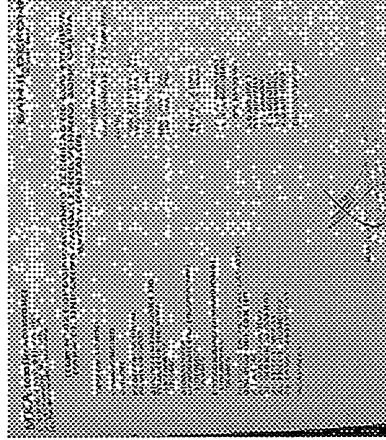

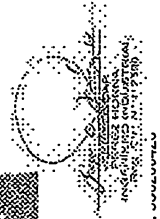
  
 Ing. [Nombre] [Apellido]  
 RUC: 2151112384

ZONA FRIA		RESULTADO DE LA EVALUACION
SACO COLOR GRIS	TELA: según Anexo 2.1	CUMPLE
	FORRO: según Anexo 2.2	CUMPLE
	ENTRETELA: según Anexo 2.2	CUMPLE
PANTALON COLOR GRIS	TELA: según Anexo 2.1	CUMPLE
	FORRO: según Anexo 2.2	CUMPLE
	ENTRETELA: según Anexo 2.2	CUMPLE
PANTALON COLOR GRIS	TELA: según Anexo 2.1	CUMPLE
	FORRO: según Anexo 2.2	CUMPLE
	ENTRETELA: según Anexo 2.2	CUMPLE
CAMISA VERANO, MODELO 01	TELA: según Anexo 2.1	CUMPLE
	AVIOS: según Anexo 2.3	CUMPLE
	AVIOS: según Anexo 2.4	CUMPLE
CAMISA INVIERNO, MODELO 02	TELA: según Anexo 2.1	CUMPLE
	AVIOS: según Anexo 2.3	CUMPLE
	AVIOS: según Anexo 2.4	CUMPLE
CORBATA, COLOR Y DISEÑO ACORDE A LAS PRENDAS	TELA: según Anexo 2.2	CUMPLE
	HILO: según Anexo 2.2	CUMPLE
	FORRO INTERNO: según Anexo 2.2	CUMPLE

### Fotos anexos

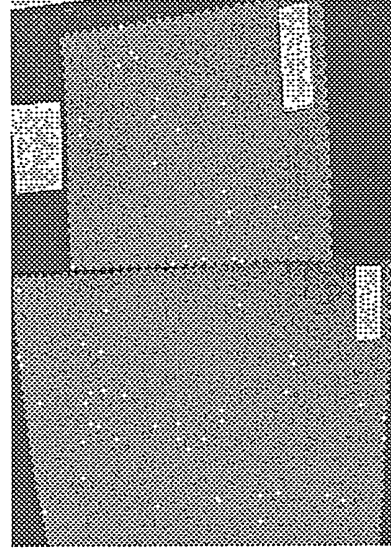
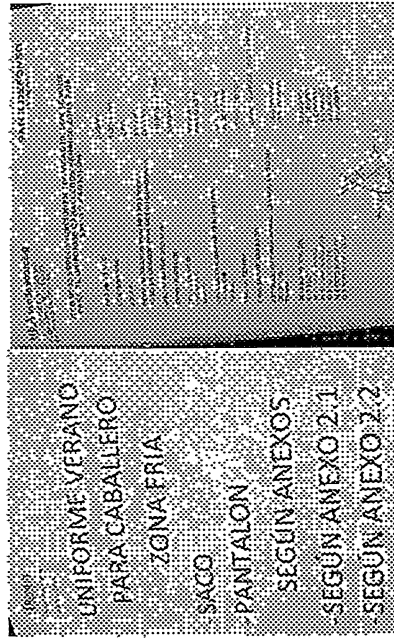

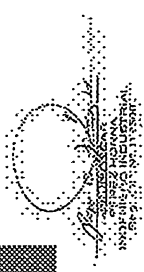
  
 Ing. [Nombre] [Apellido]  
 RUC: 2151112384

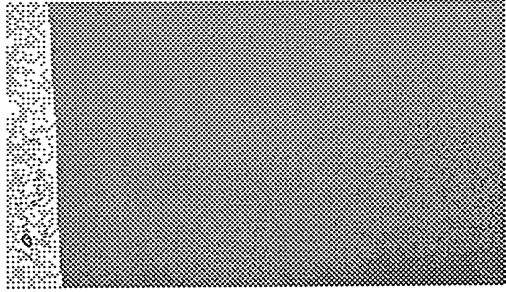
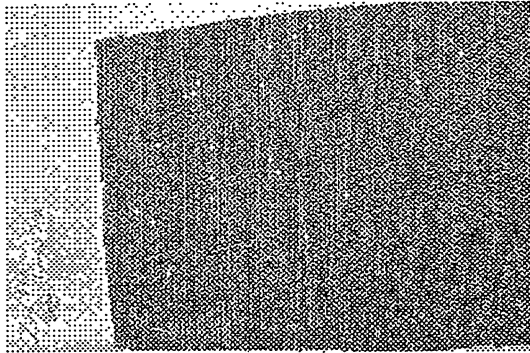

*[Signature]*  
P. Urb. Mateo Pumacahua - Chorrillos  
P. Urb. Mateo Pumacahua - Chorrillos

UNIFORME VERANO  
PARA CABALLERO  
ZONA CALIDA  
ZONA FRIA  
CAMISA  
SEGUN ANEXO 2.1  
SEGUN ANEXO 2.2

*[Signature]*  
P. Urb. Mateo Pumacahua - Chorrillos  
P. Urb. Mateo Pumacahua - Chorrillos

*[Signature]*  
P. Urb. Mateo Pumacahua - Chorrillos  
P. Urb. Mateo Pumacahua - Chorrillos

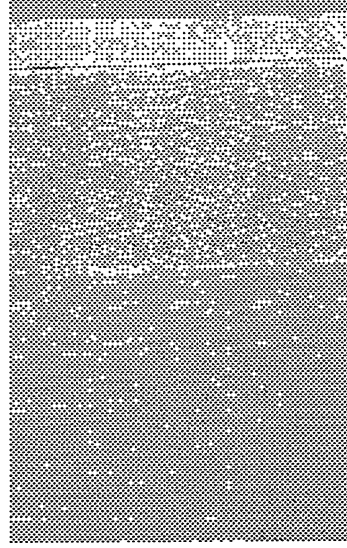

*[Signature]*  
P. Urb. Mateo Pumacahua - Chorrillos  
P. Urb. Mateo Pumacahua - Chorrillos

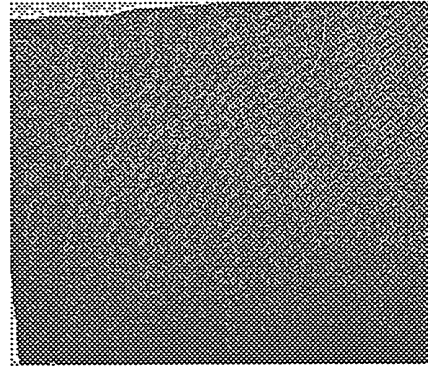
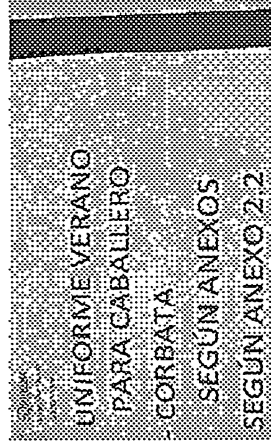
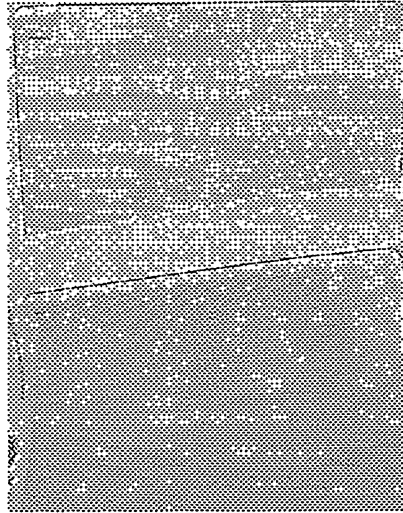
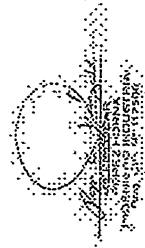
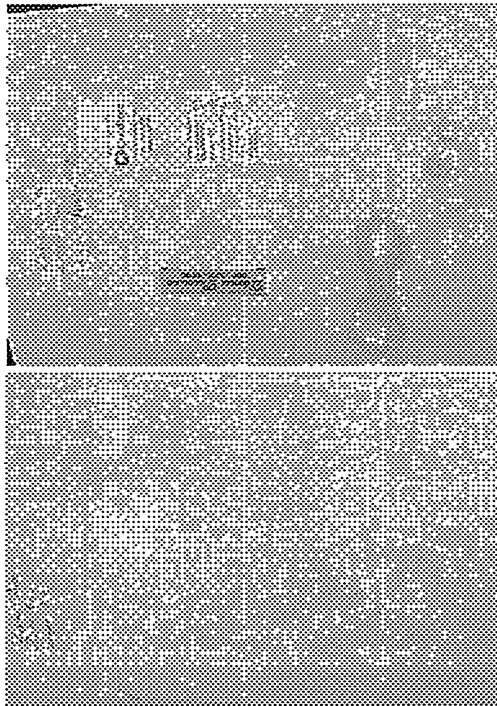
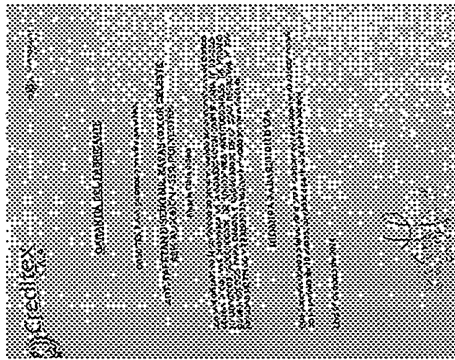

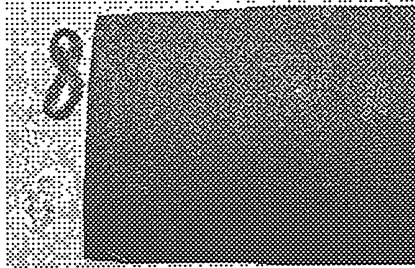

**UNIFORMES DE INVIERNO PARA CABALLEROS**  
**MUESTRAS A PRESENTAR**

	ZONA CALIDA	RESULTADO DE LA EVALUACION
SACO COLOR GRIS	TELA: según Anexo 2.1	CUMPLE
	FORRO: según Anexo 2.2	CUMPLE
	ENTRETELA: según Anexo 2.2	CUMPLE
PANTALON COLOR GRIS	TELA: según Anexo 2.1	CUMPLE
	FORRO: según Anexo 2.2	CUMPLE
	ENTRETELA: según Anexo 2.2	CUMPLE
PANTALON COLOR GRIS	TELA: según Anexo 2.1	CUMPLE
	FORRO: según Anexo 2.2	CUMPLE
	ENTRETELA: según Anexo 2.2	CUMPLE
CAMISA VERANO, MODELO 01 COLOR CELESTE	TELA: según Anexo 2.1	CUMPLE
	AVIOS: según Anexo 2.2	CUMPLE
	TELA: según Anexo 2.3	CUMPLE
CAMISA INVIERNO, MODELO 02 COLOR NEGRO	TELA: según Anexo 2.1	CUMPLE
	AVIOS: según Anexo 2.2	CUMPLE
	TELA: según Anexo 2.3	CUMPLE
CORBATA, COLOR Y DISEÑO ACORDE A LAS PRENDAS	TELA: según Anexo 2.2	CUMPLE
	FORRO INTERNO: según Anexo 2.2	CUMPLE
	TELA: según Anexo 2.3	CUMPLE

**Fotos anexos**

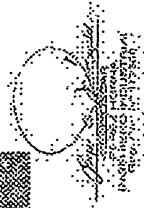
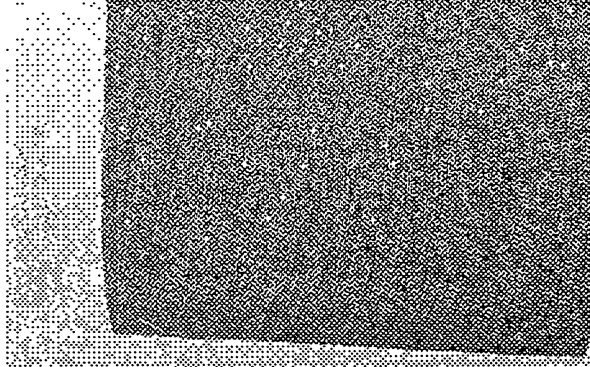
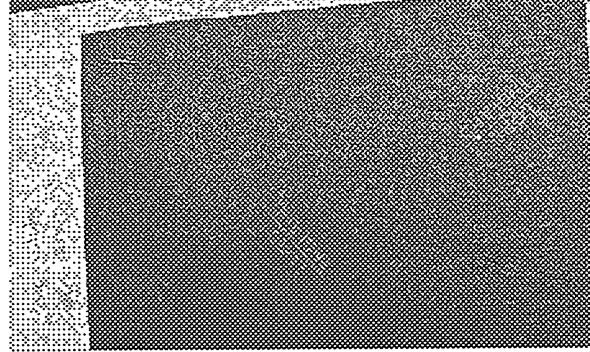
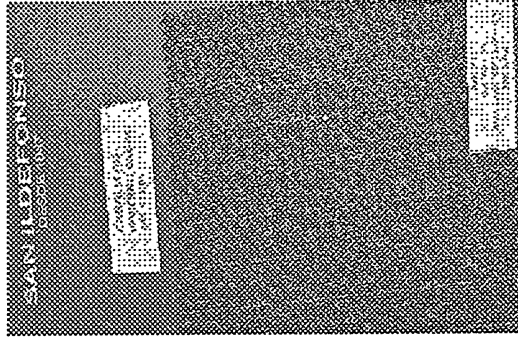
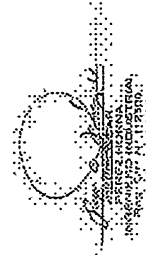
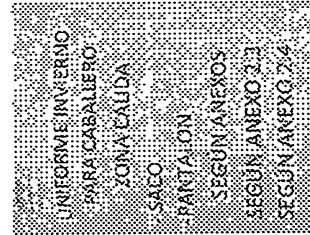



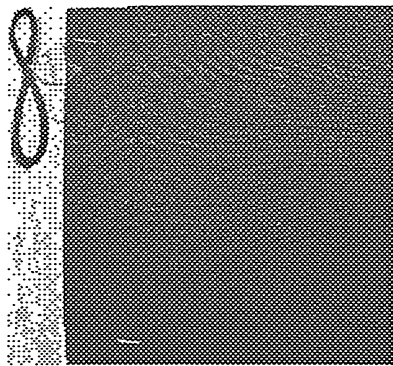

UNIFORME INVIERNO  
PARA CABALLERO  
ZONA CALIDA  
ZONA FRIA  
CAMISA  
SEGUN ANEXOS  
SEGUN ANEXO 2.3  
SEGUN ANEXO 2.4

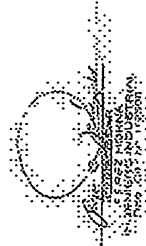
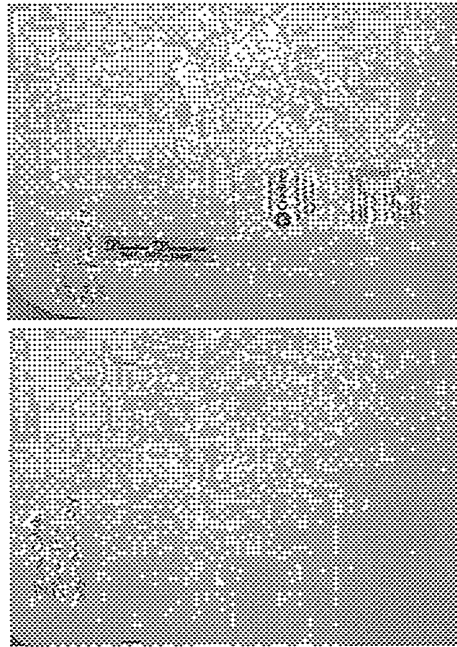
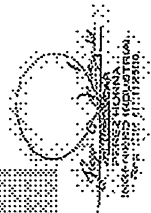

ZONA FRIA		RESULTADO DE LA EVALUACION
SACO	TELA: Color negro, según Anexo 2.3	CUMPLE
	FORRO: según Anexo 2.4	CUMPLE
	ENTRETELA: según Anexo 2.4	CUMPLE
	TELA: Color negro, según Anexo 2.3	CUMPLE
	FORRO: según Anexo 2.4	CUMPLE
PANTALON	TELA: Color negro, según Anexo 2.3	CUMPLE
	FORRO: según Anexo 2.4	CUMPLE
	TELA: Color negro, según Anexo 2.3	CUMPLE
	FORRO: según Anexo 2.4	CUMPLE
	TELA: Color negro, según Anexo 2.3	CUMPLE
CAMISA INVIerno, MODELO 01	TELA: según Anexo 2.3	CUMPLE
	AVIOS: según Anexo 2.4	CUMPLE
	TELA: según Anexo 2.3	CUMPLE
	AVIOS: según Anexo 2.4	CUMPLE
	TELA: según Anexo 2.3	CUMPLE
CAMISA INVIerno, MODELO 02	TELA: según Anexo 2.3	CUMPLE
	AVIOS: según Anexo 2.4	CUMPLE
	TELA: según Anexo 2.3	CUMPLE
	AVIOS: según Anexo 2.4	CUMPLE
	TELA: según Anexo 2.3	CUMPLE
CORBATA, COLOR NEGRO CON DISEÑO ACORDE A LAS PRENDAS	TELA: según Anexo 2.4	CUMPLE
	HILLO: según Anexo 2.4	CUMPLE
	FORRO INTERIO: según Anexo 2.4	CUMPLE
	HILADO: según Anexo 2.5	CUMPLE
	HILLO: según Anexo 2.5	CUMPLE
PULLOVER COLOR NEGRO		CUMPLE
		CUMPLE

### Fotos anexos

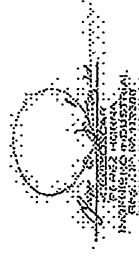
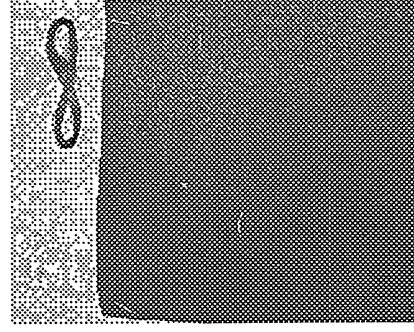
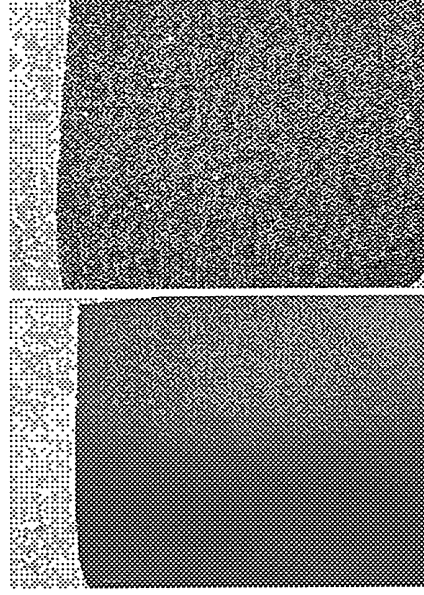
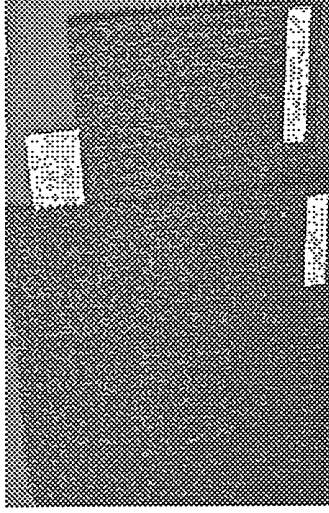
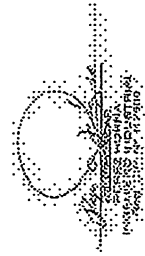
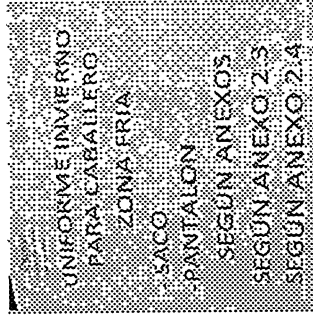

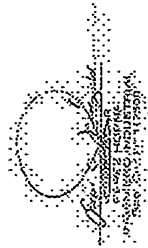
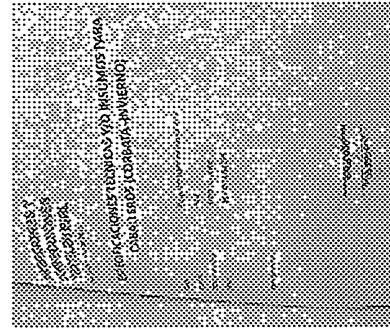
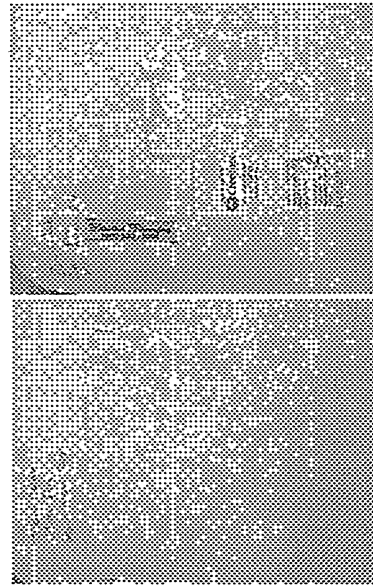
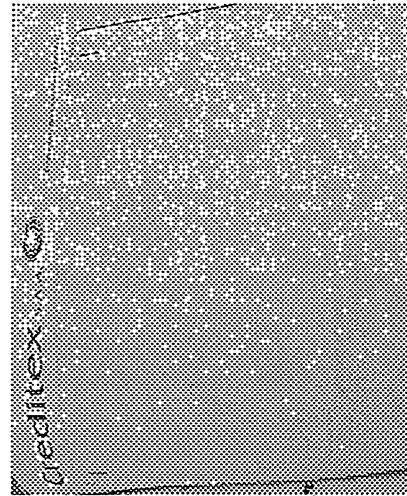
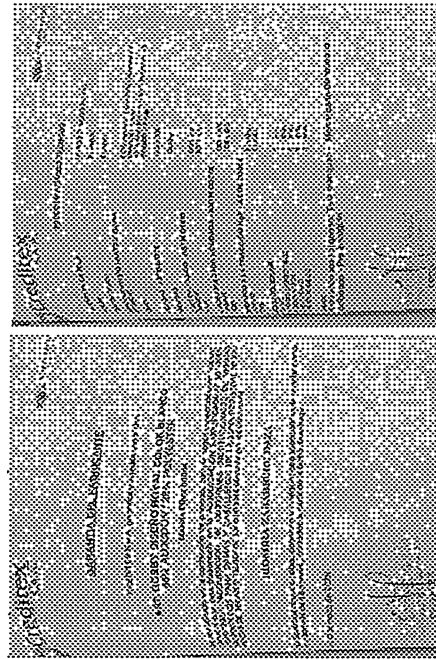
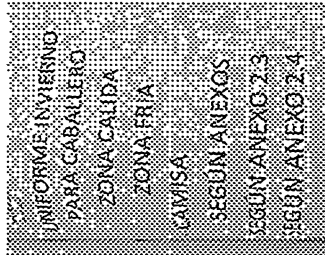

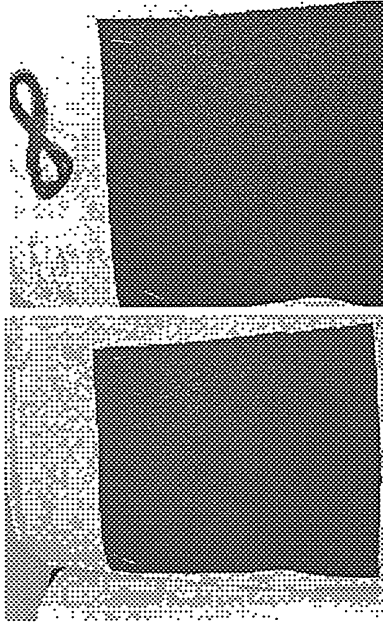

UNIFORME INVIERNO  
PARA CABALLERO  
ZONA CALIDA  
ZONA FRIA  
PULLOVER  
SEGUN ANEXOS  
SEGUN ANEXO 2.2

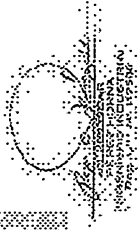
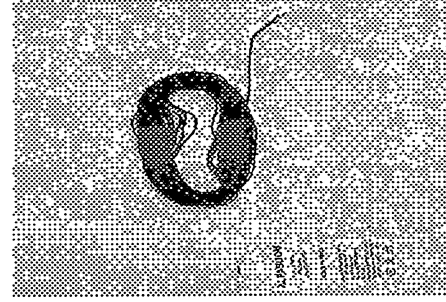
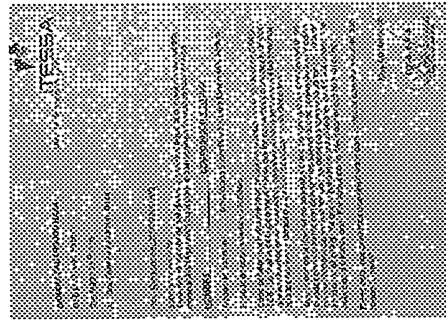

POSTOR: CORPORACION CRIMOC SAC

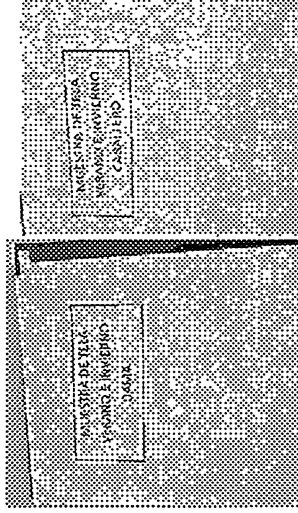

### UNIFORMES DE VERANO PARA DAMAS MUESTRAS A PRESENTAR

ZONA CALIDA		RESULTADO DE LA EVALUACION
SACO COLOR GRIS	TELA: según Anexo 1.1	CUMPLE
	FORRO: según Anexo 1.2	NO CUMPLE
	ENTRETELA: según Anexo 1.2	NO CUMPLE
	ETIQUETA: según Anexo 1.2	NO CUMPLE
PANTALON CONFIGURADO COLOR GRIS	TELA: según Anexo 1.1	CUMPLE
	CIERRE: BOTON E HILO según Anexo 1.2	NO CUMPLE
	ENTRETELA: según Anexo 1.2	NO CUMPLE
	ETIQUETA: según Anexo 1.2	NO CUMPLE
FALDA CONFIGURADA COLOR GRIS	TELA: según Anexo 1.1	CUMPLE
	FORRO: según Anexo 1.2	NO CUMPLE
	ENTRETELA: según Anexo 1.2	NO CUMPLE
	ETIQUETA: según Anexo 1.2	NO CUMPLE
BLUSA MODELO 01 COLOR ROSADO	TELA: según Anexo 1.1	CUMPLE
	HILO: según Anexo 1.2	NO CUMPLE
	BOTON: según Anexo 1.2	NO CUMPLE
	ETIQUETA: según Anexo 1.2	NO CUMPLE
BLUSA MODELO 02 COLOR GRIS	TELA: según Anexo 1.1	CUMPLE
	HILO: según Anexo 1.2	NO CUMPLE
	BOTON: según Anexo 1.2	NO CUMPLE
	ETIQUETA: según Anexo 1.2	NO CUMPLE

### Fotos anexos

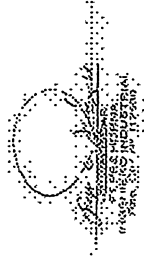
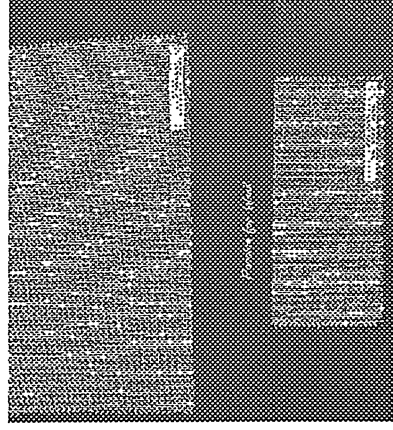



No presenta entretela, forro, hilo.

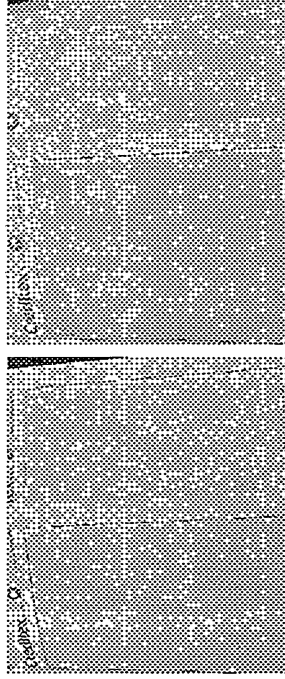

No presenta entretela, etiquetas, hilo

	ZONA FRIA	RESULTADO DE LA EVALUACION
SACO COLOR GRIS	TELA: según Anexo 1.1	CUMPLE
	FORRO: según Anexo 1.2	NO CUMPLE
	ENTRETELA: según Anexo 1.2	NO CUMPLE
PANTALON CONFIGURADO COLOR GRIS	TELA: según Anexo 1.1	CUMPLE
	CIERRE, BOTON E HILO según Anexo 1.2	NO CUMPLE
	ENTRETELA: según Anexo 1.2	NO CUMPLE
FALDA CONFIGURADA COLOR GRIS	TELA: según Anexo 1.1	CUMPLE
	FORRO: según Anexo 1.2	NO CUMPLE
	ENTRETELA: según Anexo 1.2	NO CUMPLE
BLUSA MODELO 01 COLOR ROSADO	TELA: según Anexo 1.1	CUMPLE
	HILO: según Anexo 1.2	NO CUMPLE
	BOTON: según Anexo 1.2	NO CUMPLE
BLUSA MODELO 02 COLOR GRIS	TELA: según Anexo 1.1	CUMPLE
	HILO: según Anexo 1.2	NO CUMPLE
	BOTON: según Anexo 1.2	NO CUMPLE
ETIQUETA: según Anexo 1.2	ETIQUETA: según Anexo 1.2	NO CUMPLE

#### Fotos anexos

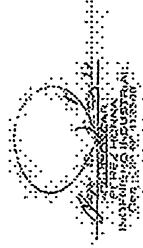
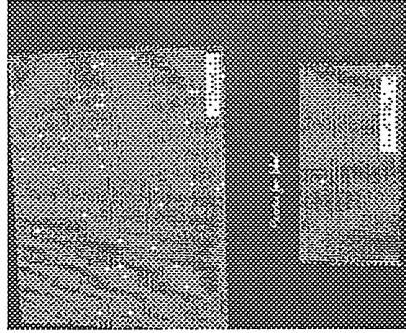

#### UNIFORMES DE INVIERNO PARA DAMAS MUESTRAS A PRESENTAR

	ZONA CALIDA	RESULTADO DE LA EVALUACION
SACÓN	TELA: Color negro, según Anexo 1.3	CUMPLE
	FORRO: según Anexo 1.4	NO CUMPLE
	ENTRETELA: según Anexo 1.4	NO CUMPLE
CHALECO	TELA: Color negro, según Anexo 1.3	CUMPLE
	FORRO: según Anexo 1.4	NO CUMPLE
	ENTRETELA: según Anexo 1.4	NO CUMPLE
PANTALON CONFIGURADO	TELA: Color negro, según Anexo 1.3	CUMPLE
	CIERRE: según Anexo 1.4	NO CUMPLE
	HILO: según Anexo 1.4	NO CUMPLE
FALDA CONFIGURADA	TELA: Color negro, según Anexo 1.3	CUMPLE
	CIERRE: según Anexo 1.4	NO CUMPLE
	ENTRETELA: según Anexo 1.4	NO CUMPLE
BLUSA MODELO 01 COLOR GRIS	TELA: según Anexo 1.3	CUMPLE
	HILO: según Anexo 1.4	NO CUMPLE
	BOTON: según Anexo 1.4	NO CUMPLE
BLUSA MODELO 01 COLOR BLANCO	TELA: según Anexo 1.3	CUMPLE
	HILO: según Anexo 1.4	NO CUMPLE
	BOTON: según Anexo 1.4	NO CUMPLE
CHOMPA	HILO: según Anexo 1.5	CUMPLE
	BOTONES: según Anexo 1.5	NO CUMPLE
	ETIQUETA: según Anexo 1.5	NO CUMPLE

#### Fotos anexos

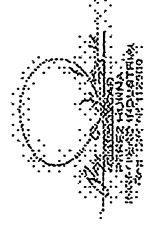
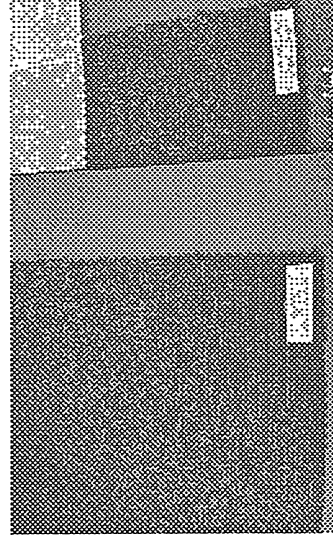
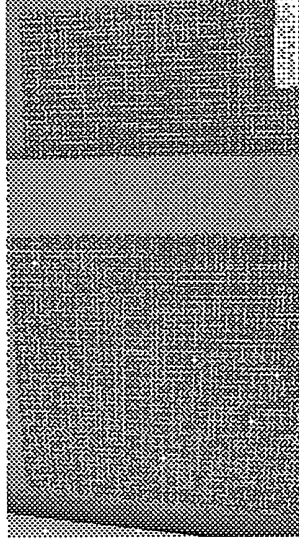

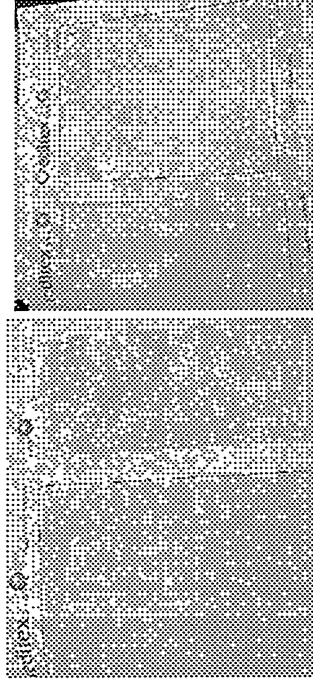

	ZONA FRIA	RESULTADO DE LA EVALUACION
SACÓN	TELA: Color negro, según Anexo 1.3	CUMPLE
	FORRO: según Anexo 1.4	NO CUMPLE
	ENTRETELA: según Anexo 1.4	NO CUMPLE
CHALECO	TELA: Color negro, según Anexo 1.3	CUMPLE
	FORRO: según Anexo 1.4	NO CUMPLE
	ENTRETELA: según Anexo 1.4	NO CUMPLE
PANTALON CONFIGURADO	TELA: Color negro, según Anexo 1.3	CUMPLE
	FORRO: según Anexo 1.4	NO CUMPLE
	ENTRETELA: según Anexo 1.4	NO CUMPLE
FALDA CONFIGURADA	TELA: Color negro, según Anexo 1.3	CUMPLE
	FORRO: según Anexo 1.4	NO CUMPLE
	ENTRETELA: según Anexo 1.4	NO CUMPLE
BLUSA MODELO 01 COLOR GRIS	TELA: según Anexo 1.3	CUMPLE
	FORRO: según Anexo 1.4	NO CUMPLE
	ENTRETELA: según Anexo 1.4	NO CUMPLE
BLUSA MODELO 01 COLOR BLANCO	TELA: según Anexo 1.3	CUMPLE
	FORRO: según Anexo 1.4	NO CUMPLE
	ENTRETELA: según Anexo 1.4	NO CUMPLE
CHOMPA	TELA: según Anexo 1.3	CUMPLE
	FORRO: según Anexo 1.4	NO CUMPLE
	ENTRETELA: según Anexo 1.4	NO CUMPLE

#### Fotos anexos

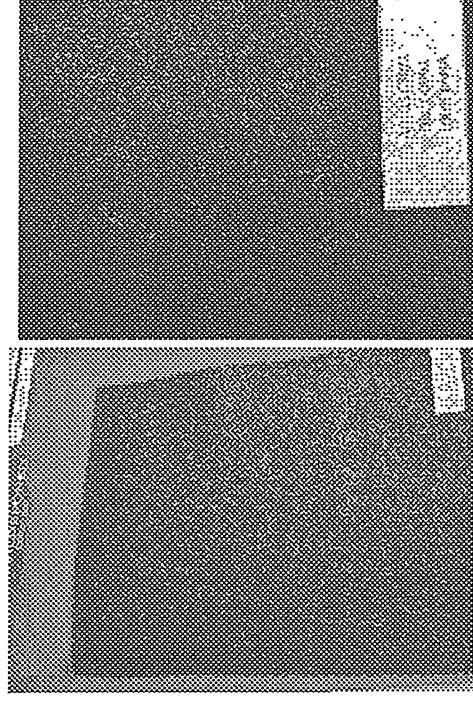
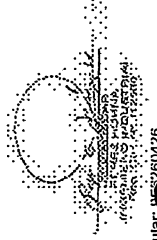
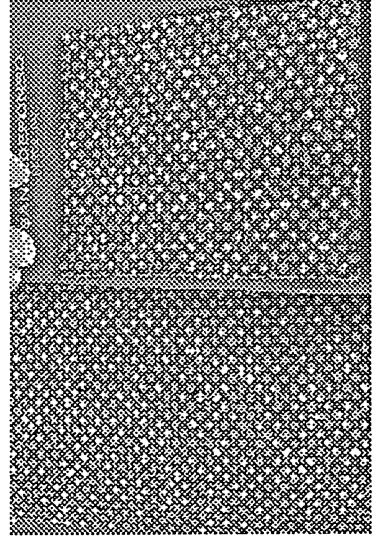

No presenta el hilado

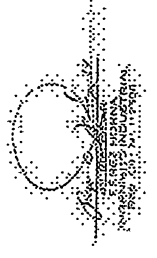

UNIFORMES DE VERANO PARA CABALLEROS  
MUESTRAS A PRESENTAR

ZONA CALIDA		RESULTADO DE LA EVALUACION
SACO COLOR GRIS	TELA: según Anexo 2.1	CUMPLE
	FORRO: según Anexo 2.2	NO CUMPLE
	ENTRETELA: según Anexo 2.2	NO CUMPLE
PANTALON COLOR GRIS	TELA: según Anexo 2.1	CUMPLE
	FORRO: según Anexo 2.2	NO CUMPLE
	ENTRETELA: según Anexo 2.2	NO CUMPLE
PANTALON COLOR GRIS	TELA: según Anexo 2.1	CUMPLE
	FORRO: según Anexo 2.2	NO CUMPLE
	ENTRETELA: según Anexo 2.2	NO CUMPLE
CAMISA VERANO, MODELO 01 COLOR CELESTE	TELA: según Anexo 2.1	CUMPLE
	FORRO: según Anexo 2.2	NO CUMPLE
	ENTRETELA: según Anexo 2.2	NO CUMPLE
CAMISA INVIERNO, MODELO 02 COLOR CELESTE	TELA: según Anexo 2.1	CUMPLE
	FORRO: según Anexo 2.2	NO CUMPLE
	ENTRETELA: según Anexo 2.2	NO CUMPLE
CORBATA, COLOR Y DISEÑO ACORDE A LAS PRENDAS	TELA: según Anexo 2.1	CUMPLE
	FORRO: según Anexo 2.2	NO CUMPLE
	ENTRETELA: según Anexo 2.2	NO CUMPLE

Fotos anexos

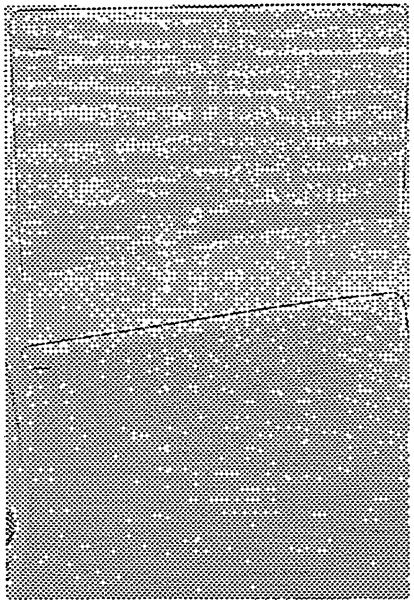
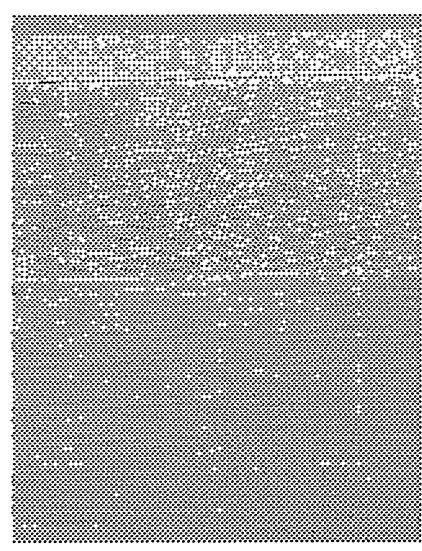
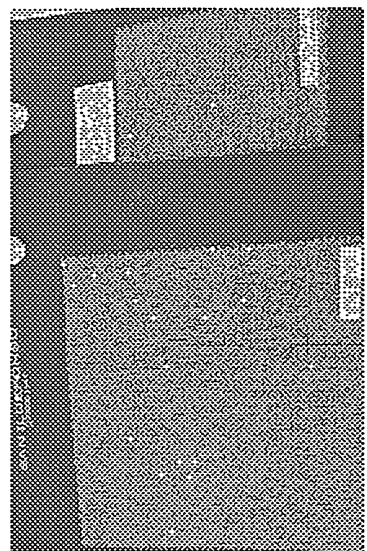

ZONA FRIA		RESULTADO DE LA EVALUACION
SACO COLOR GRIS	TELA: según Anexo 2.1	CUMPLE
	FORRO: según Anexo 2.2	NO CUMPLE
	ENTRETELA: según Anexo 2.2	NO CUMPLE
PANTALON COLOR GRIS	TELA: según Anexo 2.1	CUMPLE
	FORRO: según Anexo 2.2	NO CUMPLE
	ENTRETELA: según Anexo 2.2	NO CUMPLE
PANTALON COLOR GRIS	TELA: según Anexo 2.1	CUMPLE
	FORRO: según Anexo 2.2	NO CUMPLE
	ENTRETELA: según Anexo 2.2	NO CUMPLE
CAMISA VERANO, MODELO 01 COLOR CELESTE	TELA: según Anexo 2.1	CUMPLE
	FORRO: según Anexo 2.2	NO CUMPLE
	ENTRETELA: según Anexo 2.2	NO CUMPLE
CAMISA INVIERNO, MODELO 02 COLOR CELESTE	TELA: según Anexo 2.1	CUMPLE
	FORRO: según Anexo 2.2	NO CUMPLE
	ENTRETELA: según Anexo 2.2	NO CUMPLE
CORBATA, COLOR Y DISEÑO ACORDE A LAS PRENDAS	TELA: según Anexo 2.1	CUMPLE
	FORRO: según Anexo 2.2	NO CUMPLE
	ENTRETELA: según Anexo 2.2	NO CUMPLE

Fotos anexos

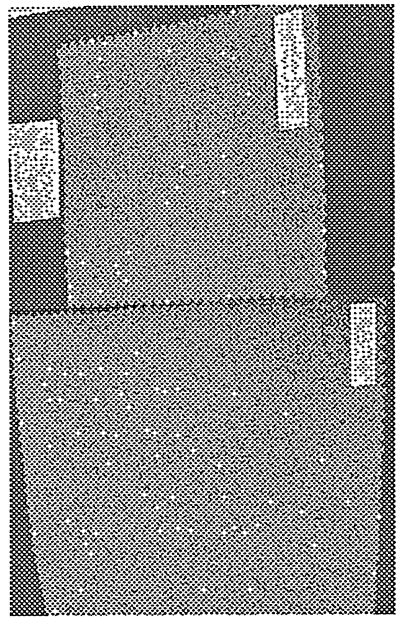

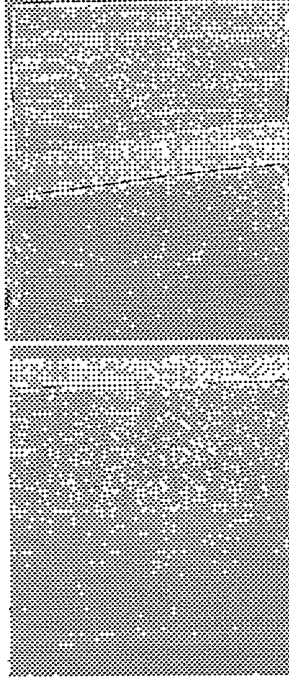

No presenta tela y materiales para la corbata

### UNIFORMES DE INVIERNO PARA CABALLEROS MUESTRAS A PRESENTAR

ZONA CALIDA		RESULTADO DE LA EVALUACION
SACO	TELA: según Anexo 2.1	CUMPLE
	FORRO: según Anexo 2.2	NO CUMPLE
	ENTRETELA: según Anexo 2.2	NO CUMPLE
PANTALON COLOR GRIS	TELA: según Anexo 2.1	CUMPLE
	FORRO: según Anexo 2.2	NO CUMPLE
	ENTRETELA: según Anexo 2.2	NO CUMPLE
PANTALON COLOR GRIS	TELA: según Anexo 2.1	CUMPLE
	FORRO: según Anexo 2.2	NO CUMPLE
	ENTRETELA: según Anexo 2.2	NO CUMPLE
CAMISA VERANO, MODELO 01	TELA: según Anexo 2.1	CUMPLE
	FORRO: según Anexo 2.2	NO CUMPLE
	ENTRETELA: según Anexo 2.2	NO CUMPLE
CAMISA INVIERNO, MODELO 02	TELA: según Anexo 2.3	CUMPLE
	FORRO: según Anexo 2.4	NO CUMPLE
	ENTRETELA: según Anexo 2.4	NO CUMPLE
CORBATA, COLOR Y DISEÑO ACORDE A LAS PRENDAS	TELA: según Anexo 2.2	NO CUMPLE
	FORRO: según Anexo 2.2	NO CUMPLE
	ENTRETELA: según Anexo 2.2	NO CUMPLE

### Fotos anexas

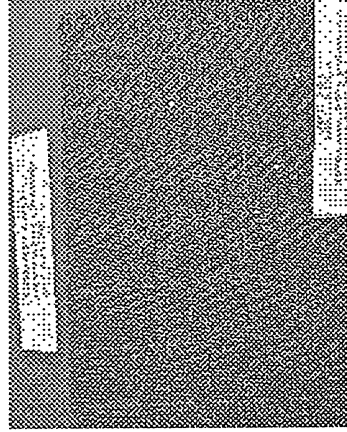

*[Firma]*  
Ing. Piedad Herrera  
RUC: 20512345678  
DIRECCIÓN: Av. Manco Inca 15A Mza. P Urb. Mateo Pumacahua - Chorrillos - Lima  
Correo: consultorapquality@gmail.com

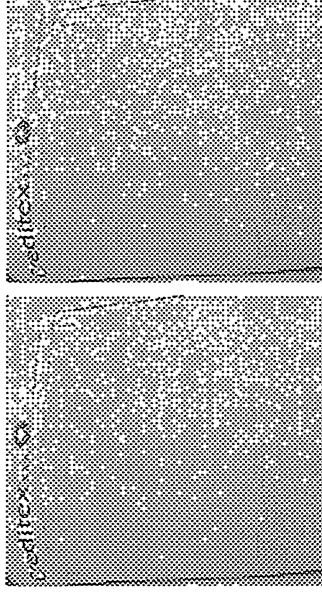

ZONA FRÍA		RESULTADO DE LA EVALUACION
SACO	TELA: Color negro, según Anexo 2.3	CUMPLE
	FORRO: según Anexo 2.4	NO CUMPLE
	ENTRETELA: según Anexo 2.4	NO CUMPLE
PANTALON	TELA: Color negro, según Anexo 2.3	CUMPLE
	FORRO: según Anexo 2.4	NO CUMPLE
	AVIOS: según Anexo 2.4	NO CUMPLE
PANTALON	TELA: Color negro, según Anexo 2.3	CUMPLE
	FORRO: según Anexo 2.4	NO CUMPLE
	AVIOS: según Anexo 2.4	NO CUMPLE
CAMISA INVIERNO, MODELO 01	TELA: según Anexo 2.3	CUMPLE
	FORRO: según Anexo 2.4	NO CUMPLE
	AVIOS: según Anexo 2.4	NO CUMPLE
CAMISA INVIERNO, MODELO 02	TELA: según Anexo 2.3	CUMPLE
	FORRO: según Anexo 2.4	NO CUMPLE
	AVIOS: según Anexo 2.4	NO CUMPLE
CORBATA, COLOR NEGRO CON DISEÑO ACORDE A LAS PRENDAS	TELA: según Anexo 2.4	CUMPLE
	HILCO: según Anexo 2.4	NO CUMPLE
	FORRO INTERNO: según Anexo 2.4	NO CUMPLE
PULLOVER COLOR NEGRO	HILADO: según Anexo 2.5	NO CUMPLE
	HILCO: según Anexo 2.5	NO CUMPLE
	FORRO INTERNO: según Anexo 2.5	NO CUMPLE

### Fotos anexas

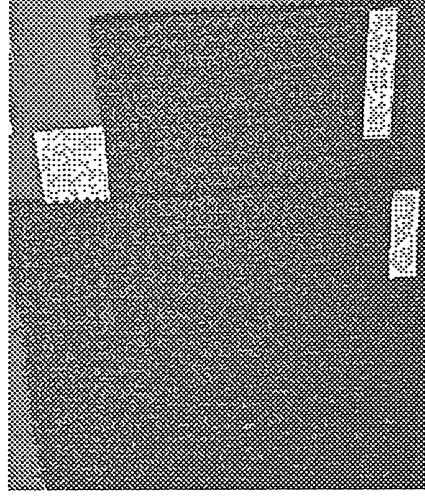

*[Firma]*  
Ing. Piedad Herrera  
RUC: 20512345678  
DIRECCIÓN: Av. Manco Inca 15A Mza. P Urb. Mateo Pumacahua - Chorrillos - Lima  
Correo: consultorapquality@gmail.com



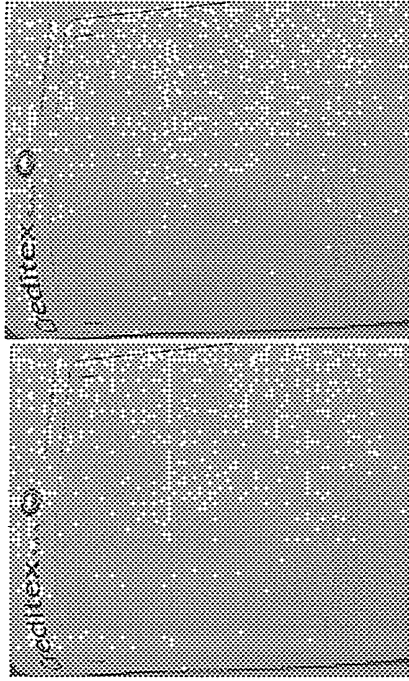

No presenta tela y avíos de la corbata.  
No presenta hilado para el pullover

## VIII. CONCLUSIONES

Al realizar la verificación de las muestras postor participante para la "ADQUISICION DE UNIFORMES INSTITUCIONALES 2025 DE VERANO E INVIERNO PARA DAMAS Y CABALLEROS DE LA ZONA REGISTRAL N° XIII – PRENDAS DE TELAS Y TEJIDOS." ADJUDICACIÓN SIMPLIFICADA N° 001-2025-SUNARP/ZRXIII - (Primera convocatoria).

De acuerdo a las especificaciones técnicas exigidas en las bases integradas, cumpliendo en telas, en diseño o gráfico, en la construcción de las prendas, las medidas, acabados, detalles de simetría y armonía de sus partes, costuras, formas, etiquetas, se han verificado las conformidades de las muestras de acuerdo al ítem de presentación.

Se tiene los siguientes resultados:

POSTOR: DIOMIRA ZABARBURU DAZA CUMPLE CON LAS ESPECIFICACIONES TECNICAS

## UNIFORMES DE VERANO PARA DAMAS

	ZONA CALIDA	RESULTADO DE LA EVALUACION
SACO COLOR GRIS	TELA: según Anexo 1.1	CUMPLE
	FORRO: según Anexo 1.2	CUMPLE
	ENTRETELA: según Anexo 1.2	CUMPLE
PANTALON CONFIGURADO COLOR GRIS	TELA: según Anexo 1.1	CUMPLE
	CIERRE, BOTON E HILO según Anexo 1.2	CUMPLE
	ENTRETELA: según Anexo 1.2	CUMPLE
FALDA CONFIGURADA COLOR GRIS	TELA: según Anexo 1.1	CUMPLE
	FORRO: según Anexo 1.2	CUMPLE
	ENTRETELA: según Anexo 1.2	CUMPLE
BLUSA MODELO 01 COLOR ROSADO	TELA: según Anexo 1.1	CUMPLE
	FORRO: según Anexo 1.2	CUMPLE
	ENTRETELA: según Anexo 1.2	CUMPLE
BLUSA MODELO 02 COLOR GRIS	TELA: según Anexo 1.1	CUMPLE
	FORRO: según Anexo 1.2	CUMPLE
	ENTRETELA: según Anexo 1.2	CUMPLE
DIOMIRA ZABARBURU DAZA CUMPLE CON LAS ESPECIFICACIONES TECNICAS	ETIQUETA: según Anexo 1.2	CUMPLE

	ZONA FRIA	RESULTADO DE LA EVALUACION
SACO COLOR GRIS	TELA: según Anexo 1.1	CUMPLE
	FORRO: según Anexo 1.2	CUMPLE
	ENTRETELA: según Anexo 1.2	CUMPLE
PANTALON CONFIGURADO COLOR GRIS	TELA: según Anexo 1.1	CUMPLE
	CIERRE, BOTON E HILO según Anexo 1.2	CUMPLE
	ENTRETELA: según Anexo 1.2	CUMPLE
FALDA CONFIGURADA COLOR GRIS	TELA: según Anexo 1.1	CUMPLE
	FORRO: según Anexo 1.2	CUMPLE
	ENTRETELA: según Anexo 1.2	CUMPLE
BLUSA MODELO 01 COLOR ROSADO	TELA: según Anexo 1.1	CUMPLE
	FORRO: según Anexo 1.2	CUMPLE
	ENTRETELA: según Anexo 1.2	CUMPLE
BLUSA MODELO 02 COLOR GRIS	TELA: según Anexo 1.1	CUMPLE
	FORRO: según Anexo 1.2	CUMPLE
	ENTRETELA: según Anexo 1.2	CUMPLE
DIOMIRA ZABARBURU DAZA CUMPLE CON LAS ESPECIFICACIONES TECNICAS	ETIQUETA: según Anexo 1.2	CUMPLE

## UNIFORMES DE INVIERNO PARA DAMAS

	ZONA CALIDA	RESULTADO DE LA EVALUACION
SACÓN	TELA: Color negro, según Anexo 1.3	CUMPLE
	FORRO: según Anexo 1.4	CUMPLE
	ENTRETELA: según Anexo 1.4	CUMPLE
CHALECO	TELA: Color negro, según Anexo 1.3	CUMPLE
	FORRO: según Anexo 1.4	CUMPLE
	ENTRETELA: según Anexo 1.4	CUMPLE
PANTALON CONFIGURADO	TELA: Color negro, según Anexo 1.3	CUMPLE
	CIERRE: según Anexo 1.4	CUMPLE
	ENTRETELA: según Anexo 1.4	CUMPLE
FALDA CONFIGURADA	TELA: Color negro, según Anexo 1.3	CUMPLE
	CIERRE: según Anexo 1.4	CUMPLE
	ENTRETELA: según Anexo 1.4	CUMPLE
BLUSA MODELO 01 COLOR GRIS	TELA: según Anexo 1.3	CUMPLE
	BOTON según Anexo 1.4	CUMPLE
	ENTRETELA: según Anexo 1.4	CUMPLE
BLUSA MODELO 01 COLOR BLANCO	TELA: según Anexo 1.3	CUMPLE
	BOTON según Anexo 1.4	CUMPLE
	ENTRETELA: según Anexo 1.4	CUMPLE
CHOMPA	HILADO: según Anexo 1.5	CUMPLE
	BOTONES: según Anexo 1.5	CUMPLE
	ETIQUETA: según Anexo 1.5	CUMPLE
DIOMIRA ZABARBURU DAZA CUMPLE CON LAS ESPECIFICACIONES TECNICAS		CUMPLE

	ZONA FRIA	RESULTADO DE LA EVALUACION
SACÓN	TELA: Color negro, según Anexo 1.3	CUMPLE
	FORRO: según Anexo 1.4	CUMPLE
	ENTRETELA: según Anexo 1.4	CUMPLE
CHALECO	TELA: Color negro, según Anexo 1.3	CUMPLE
	FORRO: según Anexo 1.4	CUMPLE
	ENTRETELA: según Anexo 1.4	CUMPLE
PANTALON CONFIGURADO	TELA: Color negro, según Anexo 1.3	CUMPLE
	CIERRE: según Anexo 1.4	CUMPLE
	ENTRETELA: según Anexo 1.4	CUMPLE
DIOMIRA ZABARBURU DAZA CUMPLE CON LAS ESPECIFICACIONES TECNICAS		CUMPLE

ZONA CALIDA		RESULTADO DE LA EVALUACION
SACO COLOR GRIS	TELA: según Anexo 2.1	CUMPLE
	FORRO: según Anexo 2.2	CUMPLE
	ENTRETELA: según Anexo 2.2	CUMPLE
PANTALON COLOR GRIS	TELA: según Anexo 2.1	CUMPLE
	FORRO: según Anexo 2.2	CUMPLE
	ENTRETELA: según Anexo 2.2	CUMPLE
PANTALON COLOR GRIS	TELA: según Anexo 2.1	CUMPLE
	FORRO: según Anexo 2.2	CUMPLE
	ENTRETELA: según Anexo 2.2	CUMPLE
CAMISA VERANO, MODELO 01 COLOR CELESTE	TELA: según Anexo 2.1	CUMPLE
	AVIOS: según Anexo 2.2	CUMPLE
	TELA: según Anexo 2.2	CUMPLE
CAMISA INVIERNO, MODELO 02 COLOR NEGRO	TELA: según Anexo 2.3	CUMPLE
	AVIOS: según Anexo 2.4	CUMPLE
	TELA: según Anexo 2.2	CUMPLE
CORBATA, COLOR Y DISEÑO ACORDE A LAS PRENDAS	HILO: según Anexo 2.2	CUMPLE
	FORRO INTERNO: según Anexo 2.2	CUMPLE

ZONA CALIDA		RESULTADO DE LA EVALUACION
SACO COLOR GRIS	TELA: según Anexo 2.1	CUMPLE
	FORRO: según Anexo 2.2	CUMPLE
	ENTRETELA: según Anexo 2.2	CUMPLE
	TELA: según Anexo 2.3	CUMPLE
	ENTRETELA: según Anexo 2.3	CUMPLE
PANTALON COLOR GRIS	TELA: según Anexo 2.2	CUMPLE
	FORRO: según Anexo 2.2	CUMPLE
	ENTRETELA: según Anexo 2.2	CUMPLE
	TELA: según Anexo 2.1	CUMPLE
	FORRO: según Anexo 2.1	CUMPLE
PANTALON COLOR GRIS	TELA: según Anexo 2.1	CUMPLE
	FORRO: según Anexo 2.1	CUMPLE
	ENTRETELA: según Anexo 2.1	CUMPLE
	TELA: según Anexo 2.2	CUMPLE
	FORRO: según Anexo 2.2	CUMPLE
CAMISA VERANO, MODELO 01	TELA: según Anexo 2.1	CUMPLE
	FORRO: según Anexo 2.1	CUMPLE
	ENTRETELA: según Anexo 2.1	CUMPLE
	TELA: según Anexo 2.2	CUMPLE
	FORRO: según Anexo 2.2	CUMPLE
COLOR CELESTE	TELA: según Anexo 2.3	CUMPLE
	FORRO: según Anexo 2.4	CUMPLE
	ENTRETELA: según Anexo 2.4	CUMPLE
	TELA: según Anexo 2.2	CUMPLE
	HILO: según Anexo 2.2	CUMPLE
COLOR NEGRO	TELA: según Anexo 2.2	CUMPLE
	FORRO INTERNO: según Anexo 2.2	CUMPLE
	FORRO: según Anexo 2.2	CUMPLE
	ENTRETELA: según Anexo 2.2	CUMPLE
	TELA: según Anexo 2.2	CUMPLE
CORBATA, COLOR Y DISEÑO ACORDE A LAS PRENDAS	TELA: según Anexo 2.2	CUMPLE
	FORRO: según Anexo 2.2	CUMPLE
	ENTRETELA: según Anexo 2.2	CUMPLE
	TELA: según Anexo 2.2	CUMPLE
	HILO: según Anexo 2.2	CUMPLE

**DIOMIRA ZABABURU DAZA CUMPLE CON LAS ESPECIFICACIONES TECNICAS**

PRENDAS	FORRO INTERNO: según Anexo 2.4	CUMPLE
PULLOVER	HILADO: según Anexo 2.5	CUMPLE
COLOR NEGRO	HILLO: según Anexo 2.5	CUMPLE

DIOMIRA ZABABURU DAZA CUMPLE CON LAS ESPECIFICACIONES TECNICAS		
--	--	--

## POSTOR: CORPORATION GRIMOC SAC. UNIFORMES DE VERANO PARA DAMAS

ZONA CALIDA		RESULTADO DE LA EVALUACION
SACO COLOR GRIS	TELA: según Anexo 1.1	NO CUMPLE
	FORRO: según Anexo 1.2	NO CUMPLE
	ENTRETELA: según Anexo 1.2	NO CUMPLE
PANTALON CONFIGURADO COLOR GRIS	TELA: según Anexo 1.1	CUMPLE
	CIERRE, BOTON Y HILO según Anexo 1.2	NO CUMPLE
	ENTRETELA: según Anexo 1.2	NO CUMPLE
FALDA CONFIGURADA COLOR GRIS	TELA: según Anexo 1.1	CUMPLE
	FORRO: según Anexo 1.2	NO CUMPLE
	ENTRETELA: según Anexo 1.2	NO CUMPLE
BLUSA MODELO 01 COLOR ROSADO	HILO según Anexo 1.2	NO CUMPLE
	TELA: según Anexo 1.1	CUMPLE
	HILO: según Anexo 1.2	NO CUMPLE
BLUSA MODELO 02 COLOR GRIS	BOTON: según Anexo 1.2	NO CUMPLE
	ETIQUETA: según Anexo 1.2	NO CUMPLE
	TELA: según Anexo 1.1	CUMPLE
	HILO: según Anexo 1.2	NO CUMPLE
	FORRO: según Anexo 1.2	NO CUMPLE
	ENTRETELA: según Anexo 1.2	NO CUMPLE

**POSTOR: CORPORACION CRIMOC SAC.  
UNIFORMES DE VERANO PARA DAMAS**

ZONA CALIDA		RESULTADO DE LA EVALUACION
SACO COLOR GRIS	TELA según Anexo 1.1	CUMPLE
	FORRO: según Anexo 1.2	NO CUMPLE
	ENTRETELA: según Anexo 1.2	NO CUMPLE
	TELA según Anexo 1.1	CUMPLE
	CIERRE, BOTON Y HILO según Anexo 1.2	NO CUMPLE
PANTALON CONFIGURADO COLOR GRIS	ENTRETELA: según Anexo 1.2	NO CUMPLE
	TELA según Anexo 1.1	CUMPLE
	FORRO: según Anexo 1.2	NO CUMPLE
	ENTRETELA: según Anexo 1.2	NO CUMPLE
	HILO según Anexo 1.2	NO CUMPLE
FALDA CONFIGURADA COLOR GRIS	TELA según Anexo 1.1	CUMPLE
	FORRO: según Anexo 1.2	NO CUMPLE
	ENTRETELA: según Anexo 1.2	NO CUMPLE
	TELA según Anexo 1.1	CUMPLE
	HILO según Anexo 1.2	NO CUMPLE
BLUSA MODELO 01 COLOR ROSADO	TELA según Anexo 1.1	CUMPLE
	BOTON según Anexo 1.2	NO CUMPLE
	ETIQUETA: según Anexo 1.2	NO CUMPLE
	TELA según Anexo 1.1	CUMPLE
	HILO según Anexo 1.2	NO CUMPLE
BLUSA MODELO 02 COLOR GRIS	TELA según Anexo 1.1	CUMPLE
	BOTON según Anexo 1.2	NO CUMPLE
	ETIQUETA: según Anexo 1.2	NO CUMPLE
	TELA según Anexo 1.1	CUMPLE
	HILO según Anexo 1.2	NO CUMPLE

Dirección: Av. Manco Inca 15A Mza. P, P.O. Box 1000, Mateo Pumacahua - Chorillos - Lima  
 Correo: [consultapquality@gmail.com](mailto:consultapquality@gmail.com) ☎ Celular: 956260426

CORPORACION CRIMOC SAC. NO CUMPLE CON LAS ESPECIFICACIONES TECNICAS		
ZONA FRIA		
	TELA: según Anexo 1.1	RESULTADO DE LA EVALUACION
	FORRO: según Anexo 1.2	CUMPLE
	ENTRETELA: según Anexo 1.2	NO CUMPLE
SACO COLOR GRIS		NO CUMPLE
	TELA: según Anexo 1.1	CUMPLE
PANTALON CONFIGURADO	CIERRE, BOTON E HILO según Anexo 1.2	NO CUMPLE
	ENTRETELA: según Anexo 1.2	NO CUMPLE
	TELA: según Anexo 1.1	CUMPLE
FALDA CONFIGURADA COLOR GRIS	FORRO: según Anexo 1.2	NO CUMPLE
	ENTRETELA: según Anexo 1.2	NO CUMPLE
	TELA: según Anexo 1.1	NO CUMPLE
	HILO: según Anexo 1.2	NO CUMPLE
BLUSA MODELO 01 COLOR ROSADO	CIERRE, BOTON E HILO según Anexo 1.2	NO CUMPLE
	ENTRETELA: según Anexo 1.2	NO CUMPLE
	TELA: según Anexo 1.1	NO CUMPLE
	HILO: según Anexo 1.2	NO CUMPLE
BLUSA MODELO 02 COLOR GRIS	CIERRE, BOTON E HILO según Anexo 1.2	NO CUMPLE
	ENTRETELA: según Anexo 1.2	NO CUMPLE
	TELA: según Anexo 1.1	NO CUMPLE
	HILO: según Anexo 1.2	NO CUMPLE

CORPORACION CRIMOC SAC. NO CUMPLE CON LAS ESPECIFICACIONES  
TECNICAS

#### UNIFORMES DE INVIERNO PARA DAMAS

CORPORACION CRIMOC SAC. NO CUMPLE CON LAS ESPECIFICACIONES TECNICAS		
ZONA CALIDA		
	TELA: Color negro, según Anexo 1.3	RESULTADO DE LA EVALUACION
	FORRO: según Anexo 1.4	CUMPLE
SACÓN	ENTRETELA: según Anexo 1.4	NO CUMPLE
	TELA: según Anexo 1.3	NO CUMPLE
	HILO: según Anexo 1.4	NO CUMPLE
CHALECO	TELA: Color negro, según Anexo 1.3	CUMPLE
	FORRO: según Anexo 1.4	NO CUMPLE
	ENTRETELA: según Anexo 1.4	NO CUMPLE
	TELA: según Anexo 1.3	NO CUMPLE
	HILO: según Anexo 1.4	NO CUMPLE
PANTALON CONFIGURADO	CIERRE, BOTON E HILO según Anexo 1.4	CUMPLE
	ENTRETELA: según Anexo 1.4	NO CUMPLE
	TELA: Color negro, según Anexo 1.3	NO CUMPLE
	FORRO: según Anexo 1.4	NO CUMPLE
	ENTRETELA: según Anexo 1.4	NO CUMPLE
	TELA: según Anexo 1.3	NO CUMPLE
	HILO: según Anexo 1.4	NO CUMPLE
FALDA CONFIGURADA	TELA: Color negro, según Anexo 1.4	CUMPLE
	FORRO: según Anexo 1.4	NO CUMPLE
	ENTRETELA: según Anexo 1.4	NO CUMPLE
	TELA: según Anexo 1.3	NO CUMPLE
BLUSA MODELO 01 COLOR GRIS	CIERRE, BOTON E HILO según Anexo 1.4	CUMPLE
	ENTRETELA: según Anexo 1.4	NO CUMPLE
	TELA: según Anexo 1.3	NO CUMPLE
	HILO: según Anexo 1.4	NO CUMPLE
BLUSA MODELO 01 COLOR BLANCO	CIERRE, BOTON E HILO según Anexo 1.4	CUMPLE
	ENTRETELA: según Anexo 1.4	NO CUMPLE
	TELA: según Anexo 1.3	NO CUMPLE
	HILO: según Anexo 1.4	NO CUMPLE
CHOMPA	CIERRE, BOTON E HILO según Anexo 1.5	CUMPLE
	ENTRETELA: según Anexo 1.5	NO CUMPLE
	TELA: según Anexo 1.4	NO CUMPLE
	HILO: según Anexo 1.4	NO CUMPLE

CORPORACION CRIMOC SAC. NO CUMPLE CON LAS ESPECIFICACIONES  
TECNICAS

CORPORACION CRIMOC SAC. NO CUMPLE CON LAS ESPECIFICACIONES TECNICAS		
ZONA FRIA		
	TELA: Color negro, según Anexo 1.3	RESULTADO DE LA EVALUACION
	FORRO: según Anexo 1.4	CUMPLE
SACÓN	ENTRETELA: según Anexo 1.4	NO CUMPLE
	TELA: según Anexo 1.3	NO CUMPLE
	HILO: según Anexo 1.4	NO CUMPLE
CHALECO	TELA: Color negro, según Anexo 1.3	CUMPLE
	FORRO: según Anexo 1.4	NO CUMPLE
	ENTRETELA: según Anexo 1.4	NO CUMPLE
	TELA: según Anexo 1.3	NO CUMPLE
	HILO: según Anexo 1.4	NO CUMPLE

CORPORACION CRIMOC SAC. NO CUMPLE CON LAS ESPECIFICACIONES TECNICAS		
ZONA CALIDA		
	TELA: según Anexo 2.1	RESULTADO DE LA EVALUACION
	FORRO: según Anexo 2.2	CUMPLE
SACO COLOR GRIS	ENTRETELA: según Anexo 2.2	NO CUMPLE
	TELA: según Anexo 2.1	NO CUMPLE
PANTALON COLOR GRIS	FORRO: según Anexo 2.2	CUMPLE
	ENTRETELA: según Anexo 2.2	NO CUMPLE
	TELA: según Anexo 2.1	NO CUMPLE
PANTALON COLOR GRIS	FORRO: según Anexo 2.2	CUMPLE
	ENTRETELA: según Anexo 2.2	NO CUMPLE
	TELA: según Anexo 2.1	NO CUMPLE
CAMISA VERANO, MODELO 01 COLOR CELESTE	FORRO: según Anexo 2.2	CUMPLE
	ENTRETELA: según Anexo 2.2	NO CUMPLE
	TELA: según Anexo 2.1	NO CUMPLE
CAMISA INVIERNO, MODELO 02 COLOR CELESTE	FORRO: según Anexo 2.2	CUMPLE
	ENTRETELA: según Anexo 2.2	NO CUMPLE
	TELA: según Anexo 2.1	NO CUMPLE
CORBATA, COLOR Y DISEÑO ACORDE A LAS PRENDAS	FORRO INTERNO: según Anexo 2.2	NO CUMPLE

#### UNIFORMES DE VERANO PARA CABALLEROS

CORPORACION CRIMOC SAC. NO CUMPLE CON LAS ESPECIFICACIONES TECNICAS		
ZONA CALIDA		
	TELA: según Anexo 2.1	RESULTADO DE LA EVALUACION
	FORRO: según Anexo 2.2	CUMPLE
SACO COLOR GRIS	ENTRETELA: según Anexo 2.2	NO CUMPLE
	TELA: según Anexo 2.1	NO CUMPLE
PANTALON COLOR GRIS	FORRO: según Anexo 2.2	CUMPLE
	ENTRETELA: según Anexo 2.2	NO CUMPLE
	TELA: según Anexo 2.1	NO CUMPLE
PANTALON COLOR GRIS	FORRO: según Anexo 2.2	CUMPLE
	ENTRETELA: según Anexo 2.2	NO CUMPLE
	TELA: según Anexo 2.1	NO CUMPLE
CAMISA VERANO, MODELO 01 COLOR CELESTE	FORRO: según Anexo 2.2	CUMPLE
	ENTRETELA: según Anexo 2.2	NO CUMPLE
	TELA: según Anexo 2.1	NO CUMPLE
CAMISA INVIERNO, MODELO 02 COLOR CELESTE	FORRO: según Anexo 2.2	CUMPLE
	ENTRETELA: según Anexo 2.2	NO CUMPLE
	TELA: según Anexo 2.1	NO CUMPLE
CORBATA, COLOR Y DISEÑO ACORDE A LAS PRENDAS	FORRO INTERNO: según Anexo 2.2	NO CUMPLE

CORPORACION CRIMOC SAC. NO CUMPLE CON LAS ESPECIFICACIONES  
TECNICAS

CORPORACION CRIMOC SAC. NO CUMPLE CON LAS ESPECIFICACIONES TECNICAS		
ZONA FRIA		
	TELA: según Anexo 2.1	RESULTADO DE LA EVALUACION
	FORRO: según Anexo 2.2	CUMPLE
SACO COLOR GRIS	ENTRETELA: según Anexo 2.2	NO CUMPLE
	TELA: según Anexo 2.1	NO CUMPLE
PANTALON COLOR GRIS	FORRO: según Anexo 2.2	CUMPLE
	ENTRETELA: según Anexo 2.2	NO CUMPLE
	TELA: según Anexo 2.1	NO CUMPLE
PANTALON COLOR GRIS	FORRO: según Anexo 2.2	CUMPLE
	ENTRETELA: según Anexo 2.2	NO CUMPLE
	TELA: según Anexo 2.1	NO CUMPLE
CAMISA VERANO, MODELO 01 COLOR CELESTE	FORRO: según Anexo 2.2	CUMPLE
	ENTRETELA: según Anexo 2.2	NO CUMPLE
	TELA: según Anexo 2.1	NO CUMPLE
CAMISA INVIERNO, MODELO 02 COLOR CELESTE	FORRO: según Anexo 2.2	CUMPLE
	ENTRETELA: según Anexo 2.2	NO CUMPLE
	TELA: según Anexo 2.1	NO CUMPLE
CORBATA, COLOR Y DISEÑO ACORDE A LAS PRENDAS	FORRO INTERNO: según Anexo 2.2	NO CUMPLE

CORPORACION CRIMOC SAC. NO CUMPLE CON LAS ESPECIFICACIONES  
TECNICAS

UNIFORMES DE INVIERNO PARA CABALLEROS

ZONA CALIDA		RESULTADO DE LA EVALUACION
SACO COLOR GRIS	TELA: según Anexo 2.1	CUMPLE
	FORRO: según Anexo 2.2	NO CUMPLE
	ENTRETELA: según Anexo 2.2	NO CUMPLE
	TELA: según Anexo 2.1	CUMPLE
PANTALON COLOR GRIS	FORRO: según Anexo 2.2	NO CUMPLE
	ENTRETELA: según Anexo 2.2	NO CUMPLE
	TELA: según Anexo 2.1	CUMPLE
	FORRO: según Anexo 2.2	NO CUMPLE
PANTALON COLOR GRIS	TELA: según Anexo 2.1	CUMPLE
	FORRO: según Anexo 2.2	NO CUMPLE
	ENTRETELA: según Anexo 2.2	NO CUMPLE
	TELA: según Anexo 2.1	CUMPLE
CAMISA VERANO, MODELO 01	TELA: según Anexo 2.1	CUMPLE
	FORRO: según Anexo 2.2	NO CUMPLE
	ENTRETELA: según Anexo 2.2	NO CUMPLE
	TELA: según Anexo 2.1	CUMPLE
CAMISA INVIERNO, MODELO 02	TELA: según Anexo 2.3	CUMPLE
	FORRO: según Anexo 2.4	NO CUMPLE
	ENTRETELA: según Anexo 2.4	NO CUMPLE
	TELA: según Anexo 2.2	NO CUMPLE
CORBATA, COLOR Y DISEÑO ACORDE A LAS PRENDAS	TELA: según Anexo 2.2	NO CUMPLE
	FORRO: según Anexo 2.2	NO CUMPLE
	ENTRETELA: según Anexo 2.2	NO CUMPLE
	TELA: según Anexo 2.2	NO CUMPLE

CORPORACION CRIMOC SAC. NO CUMPLE CON LAS ESPECIFICACIONES  
TECNICAS

ZONA FRIA		RESULTADO DE LA EVALUACION
SACO	TELA: Color negro, según Anexo 2.3	CUMPLE
	FORRO: según Anexo 2.4	NO CUMPLE
	ENTRETELA: según Anexo 2.4	NO CUMPLE
	TELA: Color negro, según Anexo 2.3	CUMPLE
PANTALON	FORRO: según Anexo 2.4	NO CUMPLE
	ENTRETELA: según Anexo 2.4	NO CUMPLE
	TELA: Color negro, según Anexo 2.3	CUMPLE
	FORRO: según Anexo 2.4	NO CUMPLE
PANTALON	TELA: según Anexo 2.4	CUMPLE
	FORRO: según Anexo 2.4	NO CUMPLE
	ENTRETELA: según Anexo 2.4	NO CUMPLE
	TELA: según Anexo 2.3	CUMPLE
CAMISA INVIERNO, MODELO 01	TELA: según Anexo 2.3	CUMPLE
	FORRO: según Anexo 2.4	NO CUMPLE
	ENTRETELA: según Anexo 2.4	NO CUMPLE
	TELA: según Anexo 2.3	CUMPLE
CAMISA INVIERNO, MODELO 02	TELA: según Anexo 2.3	CUMPLE
	FORRO: según Anexo 2.4	NO CUMPLE
	ENTRETELA: según Anexo 2.4	NO CUMPLE
	TELA: según Anexo 2.4	CUMPLE
CORBATA, COLOR NEGRO CON DISEÑO ACORDE A LAS PRENDAS	TELA: según Anexo 2.4	CUMPLE
	FORRO: según Anexo 2.4	NO CUMPLE
	ENTRETELA: según Anexo 2.4	NO CUMPLE
	TELA: según Anexo 2.4	CUMPLE
PULLOVER COLOR NEGRO	HILADO: según Anexo 2.5	NO CUMPLE
	TELA: según Anexo 2.5	NO CUMPLE
	FORRO: según Anexo 2.5	NO CUMPLE
	ENTRETELA: según Anexo 2.5	NO CUMPLE

CORPORACION CRIMOC SAC. NO CUMPLE CON LAS ESPECIFICACIONES  
TECNICAS

Atte.  
Ing. PEPE OSCAR PEREZ HORNA  
CIP: 112500

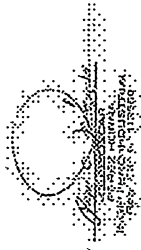

**ACTA DE ADMISIÓN DE EVALUACION DE MUESTRAS, EVALUACION Y  
CALIFICACIÓN DE OFERTAS**

**ADJUDICACIÓN SIMPLIFICADA N° 001-2025-SUNARP/ZR N° XIII**

**ADQUISICIÓN DE UNIFORMES INSTITUCIONALES DE VERANO E INVIERNO 2025  
PARA DAMAS Y CABALLEROS DE LA ZONA REGISTRAL N° XIII**

En, la ciudad de Tacna, a los 12 día del mes de Marzo del año 2025, en las instalaciones de la Zona Registral N° XIII, a las 15:00 horas, se reunieron los miembros del comité de selección designados mediante F04-AS-01-2025-SUNARP/ZRXIII, encargado de la preparación, conducción y realización del procedimiento de selección de AS N° 001-2025-SUNARP/ZRXIII, cuyo objeto de convocatoria es ADQUISICIÓN DE UNIFORMES INSTITUCIONALES DE VERANO E INVIERNO 2025 PARA DAMAS Y CABALLEROS DE LA ZONA REGISTRAL N° XIII.

El quórum necesario que exige la normativa de contratación pública se logró con la presencia de los siguientes miembros:

Presidente	ZADITH YESENIA PAREDES CASTILLO	Titular	X	Dependencia:	AREA DE ABASTECIMIENTO
		Suplente			
Primer Miembro	MILAGROS DEL CARMEN ALVAREZ MAMANI	Titular	X	Dependencia:	AREA DE PERSONAL
		Suplente			
Segundo Miembro	LADY YANETH MARON CUTIPA	Titular	X	Dependencia:	JEFATURA ZONAL
		Suplente			

**SOBRE LA EVALUCION DE MUESTRAS**

La presidenta del comité informa que con CARTA N° 03-2025-ASN° 01-2025-ZRN°XIII-CS se entregó las muestras al perito textil para la revisión y mediante CARTA N° 001-2025/P&Q (E-00-2025-016369), la empresa consultoría de peritaje remite el informe Técnico ° 1103-2025/P&Q-1 de la evaluación de las ofertas realizadas por el perito textil ING. Pepe Oscar Perez Horna, concluye lo siguiente:

- POSTOR: DIOMIRA ZABARBURU DAZA - **CUMPLE CON LAS ESPECIFICACIONES TECNICAS**
- POSTOR: CORPORACION CRIMOC SAC - **NO CUMPLE CON LAS ESPECIFICACIONES TECNICAS- NO ADMITIDA**

**SOBRE LA EVALUCIÓN DE OFERTAS**

Se procede a evaluar la oferta ADMITIDA, la cual cumple con EETT según las bases integradas y conforme al capítulo IV, de la sección específica de las bases integradas señalan como FACTORES DE EVALUACIÓN PRECIO Y NTEGRIDAD EN LA CONTRATACIÓN PÚBLICA), según lo establecido en el Artículo 74 del Reglamento de la Ley de Contrataciones del Estado. Aplicándose la siguiente formula:

$$P_i = \frac{O_m \times PMP}{O_i}$$

Donde:

- I = Oferta  
 P<sub>i</sub> = Puntaje de la oferta a evaluar  
 O<sub>i</sub> = Precio i  
 O<sub>m</sub> = Precio de la oferta más baja  
 PMP = Puntaje máximo del precio

**ITEM 01: ADQUISICIÓN DE UNIFORMES INSTITUCIONALES 2025 DE VERANO E INVIERNO PARA DAMAS Y CABALLEROS DE LA ZONA REGISTRAL N°XIII – DAMAS**

POSTOR	FACTORES DE EVALUACIÓN					PUNTAJE DE LA OFERTA	BONIFICACION	TOTAL PUNTAJE
	PRECIO		INTEGRIDAD EN LA CONTRATACIÓN PÚBLICA		5%			
	MONTO DE OFERTA	PUNTAJE	ISO 37001:2016 O NTP-ISO 37001:2017	PUNTAJE				
DIOMIRA ZABARBURU DAZA	S/ 69,090.00	98	NO	0	98	4.9	102.9	

**ITEM 02: ADQUISICIÓN DE UNIFORMES INSTITUCIONALES 2025 DE VERANO E INVIERNO PARA DAMAS Y CABALLEROS DE LA ZONA REGISTRAL N°XIII – CABALLEROS**

POSTOR	FACTORES DE EVALUACIÓN					PUNTAJE DE LA OFERTA	BONIFICACION	TOTAL PUNTAJE
	PRECIO		INTEGRIDAD EN LA CONTRATACIÓN PÚBLICA		5%			
	MONTO DE OFERTA	PUNTAJE	ISO 37001:2016 O NTP-ISO 37001:2017	PUNTAJE				
DIOMIRA ZABARBURU DAZA	S/ 88,520.00	98	NO	0	98	4.9	102.9	

**Orden de Prelación Item 01 y 02**

POSTORES	PUNTAJE	ORDEN DE PRELACION
DIOMIRA ZABARBURU DAZA	102.90	1

**CALIFICACIÓN DE OFERTA:**

En esta etapa se realiza la revisión de la oferta que ocupo el primer lugar en la etapa de evaluación, determinándose que los documentos que adjuntan los postores cumplen con los requisitos de calificación, conforme lo establece el Artículo 75 de la Ley de Contrataciones del Estado.

**ITEM 01: ADQUISICIÓN DE UNIFORMES INSTITUCIONALES 2025 DE VERANO E INVIERNO PARA DAMAS Y CABALLEROS DE LA ZONA REGISTRAL N°XIII – DAMAS**



REQUISITOS DE CALIFICACIÓN ITEM I	DIOMIRA ZABARBURU DAZA
<p>El postor debe acreditar un monto facturado acumulado equivalente a S/ 200,000.00 (doscientos mil con 00/100 soles), por la venta de bienes iguales o similares al objeto de la convocatoria, durante los ocho (8) años anteriores a la fecha de la presentación de ofertas que se computarán desde la fecha de la conformidad o emisión del comprobante de pago, según corresponda.</p> <p>En el caso de postores que declaren en el Anexo N° 1 tener la condición de micro y pequeña empresa, se acredita una experiencia de S/ 15,000 (quince mil con 00/100 soles), por la venta de bienes iguales o similares al objeto de la convocatoria, durante los ocho (8) años anteriores a la fecha de la presentación de ofertas que se computarán desde la fecha de la conformidad o emisión del comprobante de pago, según corresponda. En el caso de consorcios, todos los integrantes deben contar con la condición de micro y pequeña empresa.</p> <p>Se consideran bienes similares a los siguientes:</p> <ul style="list-style-type: none"> <li>● Se consideran bienes similares la venta y/o confección de ternos para damas o varones, pantalones, blusa y camisas de vestir.</li> </ul> <p>Acreditación:</p> <p>La experiencia del postor en la especialidad se acreditará con copia simple de (i) contratos u órdenes de compra, y su respectiva conformidad o constancia de prestación; o (ii) comprobantes de pago cuya cancelación se acredite documental y fehacientemente, con voucher de depósito, nota de abono, reporte de estado de cuenta, cualquier otro documento emitido por Entidad del sistema financiero que acredite el abono o mediante cancelación en el mismo comprobante de pago 11 correspondientes a un máximo de veinte (20) contrataciones. En caso los postores presenten varios comprobantes de pago para acreditar una sola contratación, se debe acreditar que corresponden a dicha contratación; de lo contrario, se asumirá que los comprobantes acreditan contrataciones independientes, en cuyo caso sólo se considerará, para la evaluación, las veinte (20) primeras contrataciones indicadas en el Anexo N° 8 referido a la Experiencia del Postor en la Especialidad.</p>	<p>S/ 764,728.00 SI ACREDITA (PAG 13 A 29)</p>

**ITEM 02: ADQUISICIÓN DE UNIFORMES INSTITUCIONALES 2025 DE VERANO E INVIERNO PARA DAMAS Y CABALLEROS DE LA ZONA REGISTRAL N°XIII – CABALLEROS**

REQUISITOS DE CALIFICACIÓN ITEM II	DIOMIRA ZABARBURU DAZA
<p>El postor debe acreditar un monto facturado acumulado equivalente a S/ 200,000.00 (doscientos mil con 00/100 soles), por la venta de bienes iguales o similares al objeto de la convocatoria, durante los ocho (8) años anteriores a la fecha de la presentación de ofertas que se computarán desde la fecha de la conformidad o emisión del comprobante de pago, según corresponda.</p> <p>En el caso de postores que declaren en el Anexo N° 1 tener la condición de micro y pequeña empresa, se acredita una experiencia de S/ 15,000 (quince mil con 00/100 soles), por la venta de bienes iguales o similares al objeto de la convocatoria, durante los ocho (8) años anteriores a la fecha de la presentación de ofertas que se computarán desde la fecha de la conformidad o emisión del comprobante de pago, según corresponda. En el caso de consorcios, todos los integrantes deben contar con la condición de micro y pequeña empresa.</p> <p>Se consideran bienes similares a los siguientes:</p> <ul style="list-style-type: none"> <li>● Se consideran bienes similares la venta y/o confección de ternos para damas o varones, pantalones, blusa y camisas de vestir.</li> </ul> <p>Acreditación:</p> <p>La experiencia del postor en la especialidad se acreditará con copia simple de (i) contratos u órdenes de compra, y su respectiva conformidad o constancia de prestación; o (ii) comprobantes de pago cuya cancelación se acredite documental y fehacientemente, con voucher de depósito, nota de abono, reporte de estado de cuenta, cualquier otro documento emitido por Entidad del sistema financiero que acredite el abono o mediante cancelación en el mismo comprobante de pago 11 correspondientes a un máximo de veinte (20) contrataciones. En caso los postores presenten varios comprobantes de pago para acreditar una sola contratación, se debe acreditar que corresponden a dicha contratación; de lo contrario, se asumirá que los comprobantes acreditan contrataciones independientes, en cuyo caso</p>	<p>S/ 764,728.00 SI ACREDITA (PAG 13 A 29)</p>

## **SOBRE LA ESTRUCTURA DE COSTOS**

Conforme lo detalla el artículo 68 del RLCE en sus numerales 68.1. *En el caso de la contratación de bienes, servicios en general y consultorías en general, el Comité de selección o el órgano encargado de las contrataciones, solicita al postor la descripción a detalle de todos los elementos constitutivos de su oferta cuando, entre otros, i) la oferta se encuentra sustancialmente por debajo del valor estimado; o ii) no se incorpore alguna de las prestaciones requeridas o estas no se encuentren suficientemente presupuestadas.* 68.2. *La Entidad puede proporcionar un formato de estructura de costos con los componentes mínimos materia de acreditación, así como solicitar al postor la información adicional que resulte pertinente, otorgándole para ello un plazo mínimo de dos (2) días hábiles de recibida dicha solicitud. Una vez cumplido con lo indicado precedentemente, el comité de selección o el órgano encargado de las contrataciones, según corresponda, determina si rechaza la oferta, decisión que es fundamentada”.*

De acuerdo a lo detallado en el párrafo precedente el comité por unanimidad, acuerda solicitar la estructura de costos al postor DIOMIRA ZABARBURU DAZA y otorgarle el plazo 02 días hábiles. Asimismo, acuerdan posterga la etapa de otorgamiento de buena pro para el día 14 de marzo 2025.

Firman la presente acta en señal de conformidad.

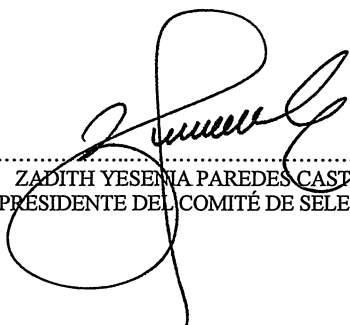

.....  
ZADITH YESENIA PAREDES CASTILLO  
PRESIDENTE DEL COMITÉ DE SELECCIÓN

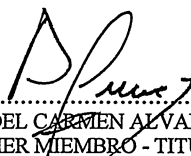

.....  
MILAGROS DEL CARMEN ALVAREZ MAMANI  
PRIMER MIEMBRO - TITULAR

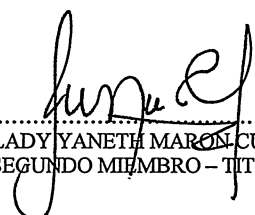

.....  
LADY YANETH MARON CUTIPA  
SEGUNDO MIEMBRO - TITULAR