

COTIZACIÓN N° 0056 – 2023

Lima, 05 de mayo del 2023

PARA: MUNICIPALIDAD DISTRITAL DE CHUGUR

Duración de propuesta: 15 días calendario

Por medio del presente documento le hacemos llegar nuestra cotización de EQUIPO DE IA Y semen IMPORTADO de raza FLECKVIEH, BROWN SWISS Y HOLSTEIN, de nuestra prestigiosa firma internacional GENEX, son los siguientes:

ITEM	CONCEPTO	MEDIDA	CANTIDAD	PRECIO UNIT. S/.	PRECIO TOTAL S/.
1	PISTOLA UNIVERSAL - USA	UNIDAD	6	345.00	2,070.00
2	GUANTES INSEMINACION ARTIFICIAL -USA	CAJA*100	24	48.00	1,152.00
3	TERMO DESCONGELADOR IA - USA	UNIDAD	6	454.00	2,724.00
4	PAPEL TOALLA - PERU	PAQUETE *4	12	15.00	180.00
5	FUNDAS PARA INSEMINACION - USA	PAQUETE*50	20	45.00	900.00
6	CORTAPAJILLAS - USA	UNIDAD	6	40.00	240.00
7	SEMEN NACIONAL <ul style="list-style-type: none"> FL - MONUMENTAL BS - SKYFOX HO - KIKER 	PAJILLA	150	32.00	4,800.00
8	SEMEN IMPORTADO <ul style="list-style-type: none"> FL - VLUTLICHT BS - CUSCO HO - MORTENSEN 	PAJILLA	100	150.00	15,000.00
9	SEMEN IMPORTADO SEXADO <ul style="list-style-type: none"> FL - MANOLO SEXADO BS - TREMENDOUS SEXADO HO - STEVIE SEXADO 	PAJILLA	100	343.00	34,300.00
10	TERMO CRIOGENICO PORTATIL X ½ KG.	UNIDAD	3	400.00	1,200.00
11	TANQUE GRIOGENICO DE 1.7 Kg. CON FUNDA	UNIDAD	2	1,901.00	3,802.00
12	PINZA PORTAPAJILLAS - USA	UNIDAD	3	50.00	150.00
13	REGLA MEDIDORA DE NITROGENO - USA	UNIDAD	3	74.00	222.00
14	TUBO PORTA INSTRUMENTOS DE IA - USA	UNIDAD	8	45.00	360.00
TOTAL S/.					67,100.00

Nuestra cotización tiene la garantía de entrega en el plazo estimado de 25 días hábiles y se realizara previo envío de la O.C.



OBSERVACION: Se emitirá dos facturas con la mismas fecha y según la Orden de Compra:

- 1ro. Por semen
- 2do. Por equipos de IA

El pago se realiza depósito ó transferencia a nuestra cuenta BCP:
Nuestra CUENTA CREDIPAGO BCP SOLES: 1949858351001
C.C.I. 00219400985835100195

(clave: MUNICHUGUR)

Atentamente;

VENTAS

Monumental

171790 Pigm.: 51%

nacido: 29.10.2014

DE 09 48720097

aAa 456321

Progeny tested

♂ MANIGO (♂ MANDELA), (♀ NITTI)

♀ LENTA (♂ HULKOR)

4/3 8714 3.81 332 3.62 316

♀ LENI (♂ VANSTEIN)

5/5 9700 4 18 405 3 89 379

Proof: ZAR / 04-2023

Fleckvieh - Simmental

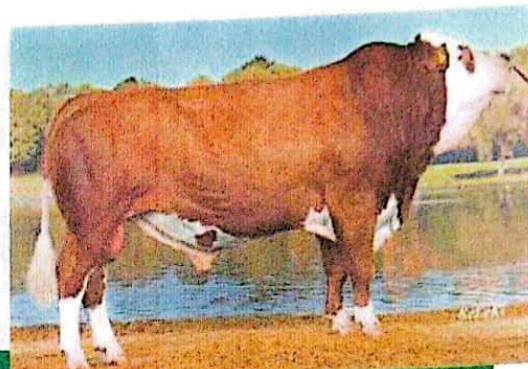

gVGT
110
99%

Aptitud biológica

Ubre

Patas y aplomos

Leche

IL 106 99%

Leche +566 kg
Grasa -0.43 %
Proteína +0.05 %
-14 kg +24 kg

Hijas 7050
Rebaños 3491

Kappa Caseína AA
Beta Caseína A2A2

Valor cárnico

IC 96 99%

Engorde neto 100 99%

Rend. en canal 93 99%

Clasific. EUROP 98 99%

Aptitud Biológica

AB 108 99%

Longevidad 116 99%
Salud de ubre 109 99%
Facil. parto pat. 107 99%
Facil. parto mat. 100 99%
Aum. de rendim. 107 99%
Persistencia 108 99%
Cél. Somát. 111 99%
Fertilidad 95 99%
Facil. de ordeño 105 99%
temperamento 104 98%
Vitalidad 104 99%
VGT ecol. 115 99%

Conformación 1647 Hijas

Característica	tendencia	76	88	100	112	12
Tamaño						
Musculatura						
Patas y aplomos						
Ubre						
Altura de la grupa	baja					
Largo de anca	corta					
Ancho de cadera	estrecha					
Profund. corporal	poca					
Angulo de anca	ascend.					
Indic. de corvej.	estacionado					
Lemp. de corvej.	poco def.					
Menudillo/Espol.	bajo					
Altura del talón	bajo					
Largo ubre anterior	corta					
Largo ubre post.	corta					
Inserción ubre ant.	debil					
Ligamento central	debil					
Profundidad ubre	baja					
Largo de pezones	corto					
Ancho de pezones	delgado					
Despl. pezones ant.	exterior					
Pos. pezones post.	exterior					
Orient. pez. post.	salidos					
Claridad de la ubre	tetas adic.					

GESTAR PERU SAC (gestarperusac@hotmail.com) esta conectado



Lia, hija de Monumental

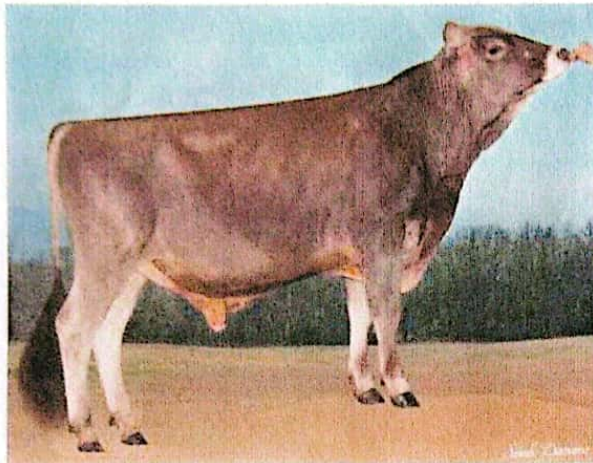

SKYFOX

001BS00706 - 727154

HILLTOP ACRES SKYFOX ETV

BS840M003219824446 | DOB 07/29/2020

Kappa-Casein BB | Beta-Casein A2A2

Haplotypes BH2F

Genetic Codes

aAa 423 | DMS 345,135 | EFI 8.50%

Current Proof USA-202304

CDCB & HA-USA Genetic Evaluations 04/2023

Conformation

Based on - daughters in - herds (87% Rel)

PTAT					0.50
UDC					0.28
FLC					0.10
	-2	-1	0	1	2
Stature					-1.10
Strength					0.30
Body Depth					0.30
Dairy form					0.10
Rump Angle					0.10
Thurl Width					-0.10
R. Legs-S View					0.50
R. Legs-R View					-0.10
Foot Angle					-0.70
F. Udder Att.					0.40
R. Udder HL					0.30
R. Udder Wid					0.70
Udder Cleft					0.10
Udder Depth					-0.80
F. Teat Place					0.10
Teat Length					-0.50

TPI 155 NMS 527

Production

Milk	+925 Lbs	66% Rel
Protein	+43 Lbs	+0.05%
Fat	+43 Lbs	+0.02%
RobotX™		

Health Traits

Productive Life	+2.7	Daughter Pregnancy Rate	+0.4
Livability	+0.5	Cow Conception Rate	+1.5
Somatic Cell Score	+2.77	Heifer Conception Rate	+2.0
Mastitis	0.0%	Metritis	-0.4%
Ketosis	0.2%	Displaced Abomasum	0.0%
Retained Placenta	0.1%	Milk Fever	-0.1%

Calving Traits

Sire Calving Ease	1.8%	60% Rel	4 Obs	
Dtr Calving Ease	2.2%	59% Rel	0 Obs	0 dtr.
Sire Stillbirth	-	0% Rel	0 Obs	
Daughter Stillbirth	-	0% Rel	0 Obs	0 dtr.

Pedigree

Sire	PINE-TREE 7088 HAMNSWISS ET
Dam	HILLTOP ACRES CAD PAULA
MGS	SHILOH BROOKNGS CADENCE ET *TM
MGD	HILLTOP ACRES BUSH DENVER
MGGs	JOBO VIGOR BUSH ET *TM

Sire Fertility

PregCheck™	-
PregCheck+™	-
Sire Conception Rate	-

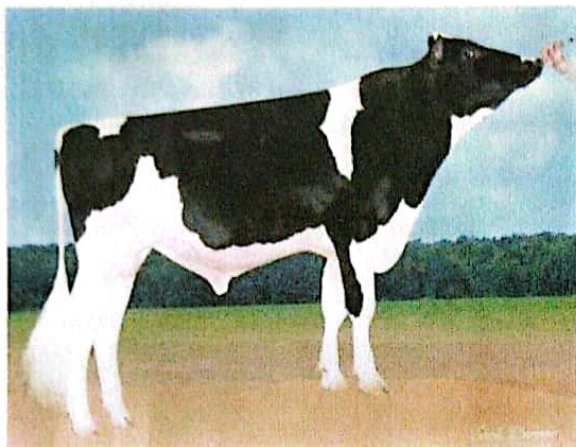

KICKER

001HO13808 - 718005

ZIMMERVIEW HRLDO KICKER-ET

HO840M003140285000 | DOB 05/16/2017

Kappa-Caseln AB | Beta-Caseln A2A2

Haplotypes HH1F HH2F HH3F HH4F HH5F HCDF HH6F

Genetic Codes TC TD TL TP TR TV TY

aAa 423 | DMS 345,456 | EFI 11.20%

Current Proof USA-202304

CDCB & HA-USA Genetic Evaluations 04/2023

Conformation

Based on 51 daughters in 14 herds (90% Rel)

PTAT	0.11
UDC	0.44
FLC	0.68
Stature	-1.22
Strength	-0.56
Body Depth	-0.61
Dairy form	0.50
Rump Angle	-0.34
Thurl Width	-0.57
R. Legs-S View	-1.12
R. Legs-R View	0.48
Foot Angle	0.18
F&L Score	0.40
F. Udder Att.	-0.42
R. Udder Ht.	0.93
R. Udder Wid.	0.76
Udder Cleft	0.00
Udder Depth	-0.92
F. Teat Place	0.70
R. Teat Place	1.00
Teat Length	-0.93

ICC™

724

PREF	729	SUST	62	FERT	-67
------	-----	------	----	------	-----

TPI 2626 NMS 760

Production

Milk	+1306 Lbs	98% Rel
Protein	+50 Lbs	+0.03%
Fat	+85 Lbs	+0.12%
Feed Saved	+287	52% Rel
RobotX™	94	

Health Traits

Productive Life	+2.0	Daughter Pregnancy Rate	-2.3
Livability	-0.3	Cow Conception Rate	-2.7
Somatic Cell Score	+2.88	Heifer Conception Rate	-0.3
Mastitis	0.2%	Metritis	-0.4%
Ketosis	0.9%	Displaced Abomasum	0.5%
Retained Placenta	0.0%	Milk Fever	0.1%

Calving Traits

Sire Calving Ease	1.8%	97% Rel	1616 Obs	
Dtr Calving Ease	2.4%	88% Rel	419 Obs	372 dtr.
Sire Stillbirth	5.0%	93% Rel	1401 Obs	
Daughter Stillbirth	5.2%	88% Rel	345 Obs	309 dtr.

Sire Fertility

PregCheck™	99	87% Rel
PregCheck+™	100	83% Rel
Sire Conception Rate	-	

Pedigree

Sire	AOT HAROLDO
Dam	ZIMMERVIEW MONTRSS KELLY-ET
MGS	BACON-HILL MONTROSS-ET
MGD	S-S-I ROBUST KEYES 7260-ET
MGGs	ROYLANE SOGRA ROBUST-ET
MGGD	NORTH-ECHO PLANET 1907-ET

Representante en Perú de GENEX: Climaco Cardenas Cardenas / Jr. Maximiliano Velarde 171, Santiago de surco - lima - lima
E-mail: criperugerencia@hotmail.com; gestarperusac@hotmail.com, Cell. 959-660-037, 982-633-515

Vlutlicht

171715 Pigm.: 66%

nacido: 22.08.2014

DE 09 4990525

aAa 426351

Progeny tested

♂ ROTGLUT (♂ ROUND UP), (♀ DIRNDL)

♀ WUCHTI (♀ HUTERA)

3/3 10109 4 04 406 3 48 351

♀ WEIDE (♀ WEINOLD)

3/3 9181 3 65 353 3 32 305

Proof: ZAR / 04-2023

Fleckvieh - Simmental

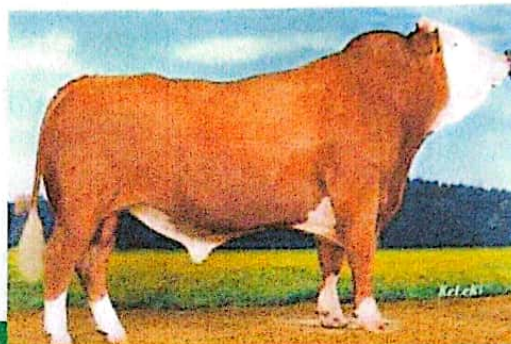

gVGT	Leche	Carne	Tipo
112			
96%			

Leche	IL 108 99%	Valor cárnico	IC 123 99%	Aptitud Biológica	AB 93 95%
Leche +781 kg	Grasa -0.27 % +9 kg	Proteína -0.15 % +15 kg	Engorde neto 119 99%	Longevidad 106 89%	Salud de ubre 99 97%
Hijas 1230			Rend. en canal 123 99%	Facil. parto pat. 102 99%	Facil. parto mat. 98 98%
Rebaños 912				Aum. de rendim. 98 95%	Persistencia 111 99%
Kappa Caseína AB			Clasific. EUROP 111 99%	Cél. Somát. 99 98%	Fertilidad 87 92%
Beta Caseína A1A1				Facil. de ordeño 114 98%	temperamento 90 84%
				Vitalidad 80 99%	VGT écol. 111 97%

Conformación 163 Hijas

Característica	tendencia	76	88	100	112	124	Índice	tendencia
Tamaño							115	
Musculatura							106	
Patas y aplomos							107	
Ubre							108	
Altura de la grupa	baja						115	alta
Largo de anca	corta						117	larga
Ancho de cadera	estrecha						102	ancha
Profund. corporal	poca						115	mucha
Angulo de anca	ascend.						106	inclinado
Indic. de corvej.	estacionado						92	angulado
Limp. de corvej.	poco def.						82	bien def.
Menudillo/Espol.	bajo						119	alto
Altura del talón	bajo						115	alto
Largo ubre anterior	corta						111	larga
Largo ubre post.	corta						104	larga
Insersion ubre ant.	debil						109	firme
Ligamento central	debil						81	fuerte
Profundidad ubre	baja						104	alta
Largo de pezones	corto						102	largo
Ancho de pezones	delgado						115	grueso
Despl. pezones ant.	anterior						101	posterior
Pos. pezones post.	exterior						86	interior
Orient. pez. post.	salidos						99	metidos
Cantidad de la ubre	litas adic.						103	limpia



Goldmi, hija de Vlutlicht



Hija de Vlutlicht

Cusco

346450

nacido: 23.11.2017

DE 09 52M7601

aAa 615243

Progeny tested

♂ AG CASTLE (♂ CADENCE), (♀ BIRZLE)

♀ ULME (♂ AG VERDI)

h/6 8229 4 38 360 4 04 332

♀ UTE (♂ GS HUXOY)

5/4 9777 3 59 351 3 56 348



Proof: ZAR / 04-2023

Brown Swiss

Cusco

gVGT
126
90%

Grasa

Facilidad de ordeño

Fertilidad

Leche IL 118 97%

Leche +612 kg
Grasa +0.15 %
Proteína -0.04 %
+39 kg +19 kg

Hijas 220
Rebaños 174

Kappa Caseína BB
Beta Caseína A1A2

Valor cárnico IC 107 89%

Engorde neto 107 91%

Rend. en canal 106 74%

Clasific. EUROP 100 87%

Aptitud Biológica AB 106 85%

Longevidad 104 71%
Salud de ubre 97 91%
Facil. parto pat. 91 96%
Facil. parto mat. 98 87%
Aum. de rendim. 88 74%
Persistencia 90 95%
Cél. Somát. 101 92%
Fertilidad 117 73%
Facil. de ordeño 117 94%
temperamento 108 65%
Vitalidad 95 90%
VGT ecol. 113 91%

Conformación 71 Hijas

Característica	tendencia	76	88	100	112	124	Índice	tendencia
Tamaño							106	
Grupa							110	
Patas y aplomos							107	
Ubre							104	
Nota total (EXT)							108	
Musculatura	debil						107	fuerte
Altura de la grupa	baja						102	alta
Ancho de torax	estrecho						105	ancho
Profund. corporal	poca						104	mucho
Línea superior	hacia abajo						90	hacia arriba
Largo de anca	corla						103	larga
Ancho de Anca	estrecha						124	ancha
Angulo de anca	ascend						101	inclinado
Posición del trocánter	hacia atrás						98	en el centro
Índice de correa	estacionado						96	angulado
Largo de correa	poco del						86	barr del
Maneja del espal	bajo						114	alto
Altura del talón	bajo						104	alto
Largo ubre anterior	corla						97	larga
Ancho ubre post	estrecha						118	ancha
Altura ubre post	baja						111	alta
Tapamiento central	debil						108	fuerte
Profund. Ubre post	baja						92	alta
Índice de ubre ant	debil						95	fuerte
Equilibrio de ubre	inestable						79	escalonada
Largo de pezones	corla						97	largo
Ancho de pezones	desagrad						120	guiso
Despl. pezones ant	exterior						100	interior
Pos. pezones post	exterior						106	interior
Quem. pez. post	sudido						105	metidos
Cantidad de la ubre	tejas abic						104	limpia



Ulme, madre de Cusco

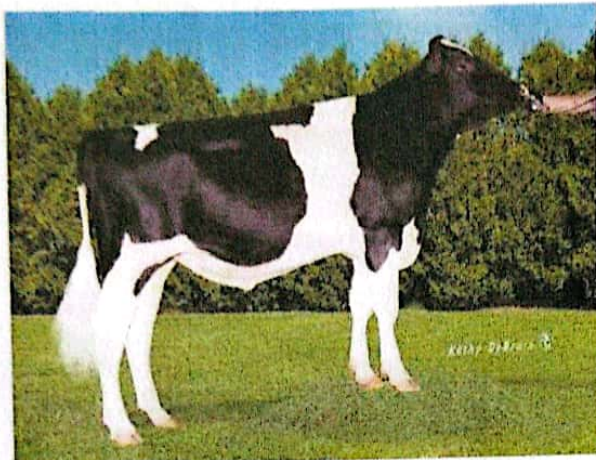

MORTENSEN

001H015160 - 718075
CO-OP MORTENSEN-ET
HO840M003206205186 | DOB 04/11/2019

Kappa-Casein AB | Beta-Casein AIA2
Haplotypes HH1F HH2F HH3F HH4F HH5F HCDF HH6F
Genetic Codes TC TD TL TP TR TV TY
aAa 315 | DMS 345 | EFI 11.70%
Current Proof USA-202304
CDCB & HA-USA Genetic Evaluations 04/2023

Conformation

Based on - daughters in - herds (79% Rel)

PIAT	0.07	
UDC	0.48	
FLC	-0.12	
		-2 -1 0 1 2
Stature	-0.29	Short
Strength	-0.10	Frail
Body Depth	-0.56	Shallow
Dairy form	-0.74	Tight
Rump Angle	1.37	Sloped
Thurl Width	-0.68	Narrow
R. Legs-S View	-0.96	Posty
R. Legs-R View	-0.46	Hock In
Foot Angle	-0.13	Low
F&L Score	-0.06	Low
F. Udder Att.	0.20	Strong
R. Udder HL	0.60	High
R. Udder Wid.	0.72	Wide
Udder Cleft	0.36	Strong
Udder Depth	0.25	Shallow
F. Teat Place	0.19	Close
R. Teat Place	0.60	Close
Teat Length	-1.27	Short

Pedigree

Sire	LEANINGHOUSE TITAN-ET
Dam	CO-OP AARDEMA JOSU 20525-ET
MGS	UECKER SUPERSIRE JOSUPER-ET
MGD	CO-OP DAY CLASSY 6832-ET
MGGs	MINNIGAN-HILLS DAY-ET
MGGD	CO-OP PLANET CLASSY-ET

ICC™

740

PREF	623	SUST	263	FERT	-48
------	-----	------	-----	------	-----

TPI	2609	NMS	761
-----	------	-----	-----

Production

Milk	+1466 Lbs	82% Rel
Protein	+50 Lbs	+0.02%
Fat	+51 Lbs	-0.02%
Feed Saved	+127	48% Rel
RobotX™	101	

Health Traits

Productive Life	+5.3	Daughter Pregnancy Rate	-0.9
Livability	+3.5	Cow Conception Rate	-0.2
Somatic Cell Score	+2.76	Heifer Conception Rate	-1.5
Mastitis	1.4%	Metritis	1.1%
Ketosis	2.1%	Displaced Abomasum	0.7%
Retained Placenta	-0.1%	Milk Fever	0.0%

Calving Traits

Sire Calving Ease	2.0%	93% Rel	554 Obs	
Dtr Calving Ease	1.8%	70% Rel	0 Obs	0 dtr.
Sire Stillbirth	6.3%	85% Rel	496 Obs	
Daughter Stillbirth	4.8%	64% Rel	0 Obs	0 dtr.

Sire Fertility

PregCheck™	101	97% Rel
PregCheck+™	102	98% Rel
Sire Conception Rate	2.8	90% Rel

Manolo Pp*

856830 Pigm.: 29%

nacido: 16.02.2015

DE 09 48496774

aAa 324615

Progeny tested

Sexed semen available

♂ MANIGO (♂ MANDELA), (♀ NITTI)

♀ FANFEE (♂ WAPULS)

8/7 93 89 4 14 389 3 48 327

♀ FANTA P (♂ RALMESBACH)

8/7 8577 3 60 309 3 46 297

Proof: ZAR / 04-2023

Fleckvieh - Simmental

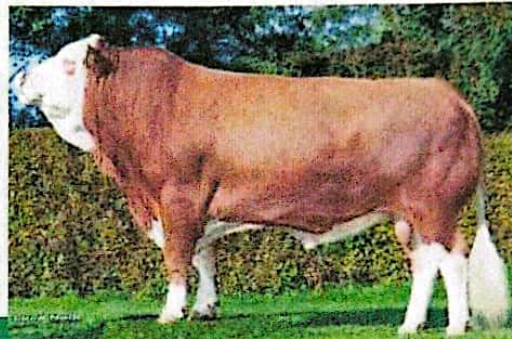

gVGT
124
99%

Tipo

Apt. biológica

Facilidad de parto

Leche

IL 108 99%

Leche +690 kg
Grasa -0.31 %
Proteína -0.08 %
+2 kg +18 kg

Hijas 4335
Rebaños 2210

Kappa Caseína AA
Beta Caseína A2A2

Valor cárnico

IC 113 99%

Engorde neto 108 99%

Rend. en canal 115 99%

Clasific. EUROP 107 99%

Aptitud Biológica

AB 115 99%

Longevidad 121 98%
Salud de ubre 118 99%
Facil. parto pat. 113 99%
Facil. parto mat. 108 99%
Aum. de rendim. 98 99%
Persistencia 88 99%
Cél. Somát. 119 99%
Fertilidad 101 99%
Facil. de ordeño 87 99%
temperamento 103 94%
Vitalidad 113 99%
VGT ecol. 124 99%

Conformación 729 Hijas

Característica	tendencia	76	88	100	112	124 Índice	tendencia
Tamaño						116	
Musculatura						111	
Patas y aplomos						134	
Ubre						111	
Altura de la grupa	baja					117	alta
Largo de anca	corta					116	largo
Ancho de cadera	estrecha					106	ancha
Profund. corporal	poca					108	mucho
Angulo de anca	ascend.					114	inclinado
Inclin. de convej.	estacionado					104	angulado
Limp. de convej.	poco def.					127	bien def.
Menudillo/Espol.	bajo					111	alto
Altura del talón	bajo					116	alto
Largo ubre anterior	corta					114	larga
Largo ubre post.	corta					108	larga
Insersion ubre ant.	débil					102	firme
Ligamento central	débil					102	fuerle
Profundidad ubre	baja					107	alta
Largo de pezones	corto					113	largo
Ancho de pezones	delgado					99	grosso
Despi. pezones ant.	exterior					96	interior
Pos. pezones post.	exterior					104	interior
Orient. pez. post.	salidos					107	metidos
Cantidad de la ubre	tetas adic.					101	limpia



Elodie, hija de Manolo Pp, 3. lac.



Andrea, hija de Mando Pp

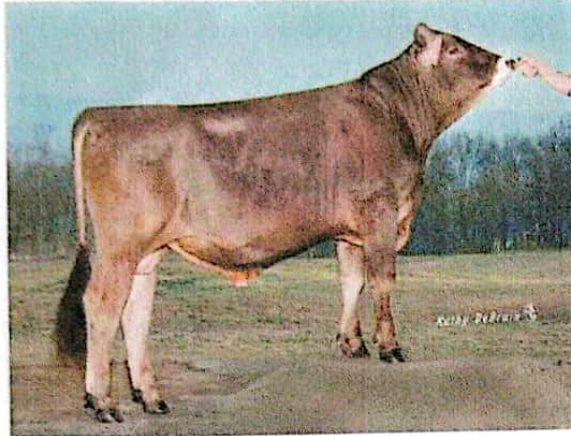

TREMENDOUS

001BS00702 - 717712

HOLYLAND TREMENDOUS

BSS40M003149482716 | DOB 01/12/2019

Kappa-Casein AB | Beta-Casein A1A2

Haplotypes BH2F

Genetic Codes

aAa 564 | DMS 561 | EFI 7.40%

Current Proof USA-202304

CDCB & HA-USA Genetic Evaluations 04/2023

Conformation

Based on - daughters in - herds (63% Rel)

FTAT	0.20	
UDC	0.44	
FLC	0.00	
Stature	-1.80	Short
Strength	0.10	Strong
Body Depth	0.70	Deep
Dairy form	-0.80	Tight
Rump Angle	-0.20	High Pins
Thurl Width	-0.60	Narrow
R. Legs-S View	0.00	Sickle
R. Legs-R View	0.10	Straight
Foot Angle	0.50	Steep
F. Udder Att.	1.10	Strong
R. Udder Ht.	-0.30	Low
R. Udder Wid.	1.00	Wide
Udder Cleft	-0.30	Weak
Udder Depth	0.10	Shallow
F. Teat Place	0.40	Close
Teat Length	-2.50	Short

TPI

115

NMS

368

Production

Milk	+1102 Lbs	67% Rel
Protein	+39 Lbs	+0.01%
Fat	+25 Lbs	-0.08%
RobotX™		

Health Traits

Productive Life	+1.4	Daughter Pregnancy Rate	-0.5
Livability	-0.3	Cow Conception Rate	+1.9
Somatic Cell Score	+2.73	Heifer Conception Rate	+2.3
Mastitis	-0.6%	Metritis	-0.3%
Ketosis	0.2%	Displaced Abomasum	0.0%
Retained Placenta	0.1%	Milk Fever	-0.1%

Calving Traits

Sire Calving Ease	2.1%	72% Rel	92 Obs	
Dtr Calving Ease	3.6%	58% Rel	0 Obs	0 dtr.
Sire Stillbirth	-	0% Rel	0 Obs	
Daughter Stillbirth	-	0% Rel	0 Obs	0 dtr.

Pedigree

Sire	LA RAINBOW SWEET SILVER ET
Dam	HOLYLAND TULIP 2742
MGS	LIME ROCK SEASIDE BLOOM
MGD	HOLYLAND TREASURE 2352 ET
MGGS	Huray
MGGD	COZY NOOK JOEL TIPS Y ET

Sire Fertility

PregCheck™	99	58% Rel
PregCheck+™	-	
Sire Conception Rate	1.3	55% Rel

Image not available

STEVIE

001H011029

HARMONY-HO MAYFLD STEVIE-ET

CASAM000072176676 | Fecha de nacimiento
08/11/2012

Kappa-Caseína | Beta-Caseína A1A2

Haplotipos HH1F HH2F HH3F HH4F HH5F HCDF HH6F

Códigos genéticos TC TD TL TP TV TY

aAa 234 | DMS 135,123 | EPI 9.30%

Current Proof USA-202304

CDCB & HA-USA Genetic Evaluations 04/2023

Conformation

Based on 325 daughters in 154 herds (92% Rel)

PTAT	0.84	
UDC	0.63	
FLC	-1.00	
Stature	1.17	Tall
Strength	0.79	Strong
Body Depth	0.96	Deep
Dairy form	0.53	Open
Rump Angle	-0.61	High Pins
Thurl Width	0.43	Wide
R. Legs-S View	2.27	Sickle
R. Legs-R View	-0.82	Hock In
Foot Angle	-0.68	Low
F&L Score	-0.51	Low
F. Udder Att.	0.97	Strong
R. Udder Ht.	0.68	High
R. Udder Wid.	0.74	Wide
Udder Cleft	0.86	Strong
Udder Depth	1.22	Shallow
F. Teat Place	1.22	Close
R. Teat Place	0.94	Close
Teat Length	1.52	Long

ICC™	-57
PREF	46
SUST	-57
FERT	-46

TPI 2061 NMS 25

Production

Milk	+634 Lbs	99% Rel
Protein	+14 Lbs	-0.02%
Fat	+16 Lbs	-0.03%
Feed Saved	-211	53% Rel
RobotX™	103	

Health Traits

Productive Life	-0.6	Daughter Pregnancy Rate	-0.6
Livability	-2.8	Cow Conception Rate	-1.7
Somatic Cell Score	+3.02	Heifer Conception Rate	-2.0
Mastitis	1.0%	Metritis	0.9%
Ketosis	-1.5%	Displaced Abomasum	-1.2%
Retained Placenta	0.1%	Milk Fever	-0.1%

Calving Traits

Sire Calving Ease	1.6%	97% Rel	2024 Obs	
Dtr Calving Ease	1.8%	90% Rel	888 Obs	504 dtr.
Sire Stillbirth	5.9%	94% Rel	1904 Obs	
Daughter Stillbirth	6.3%	91% Rel	861 Obs	491 dtr.

Sire Fertility

PregCheck™	-
PregCheck+™	-
Sire Conception Rate	-

Pedigree

Sire	DE-SU D MAYFIELD 893-ET
Dam	CO-OP SUPER POP MUSIC
MGS	CHARLESDALE SUPERSTITION-ET
MGD	POTTERS-FIELD LEXINE CRI-ET
MGGs	BDGGENETICS ENCINO-ET
MGGD	MURANDA RUDOLF LILY

Representante en Perú de GENEX: Climaco Cardenas Cardenas / Jr. Maximiliano Velarde 171, Santiago de surco - lima - lima
E-mail: criperugerencia@hotmail.com; gestarperusac@hotmail.com, Cell. 959-660-037, 982-633-515

Anexo N° 3

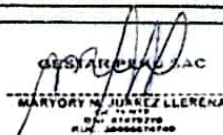
Cotización y declaración jurada del proveedor			
1	Fecha del documento	10/05/2023	
2	Cotización		
2.1	Descripción del objeto de la contratación	ADQUISICION DE MATERIALES DE USO VETERINARIO PARA ELDESARROLLO DE ACTIVIDADES DE PRODUCCION ANIMAL Y MEJORAMIENTO GENETICO COMO PARTE DE LA EJECUCION DEL PROYECTO: MEJORAMIENTO DEL SERVICIO DE APOYO AL DESARROLLO PRODUCTIVO A PRODUCTORES AGROPECUARIOS DEDICADOS A LA CRIANZA DE GANADO VACUNO EN EL DISTRITO DE CHUGUR, HUALGAYOC, CAJAMARCA	
2.2	Cumplimiento de las especificaciones técnicas o términos de referencia, según corresponda	Si cumple	X
		No cumple	
2.3	Monto total cotizado	67,100.00	
2.4	Detallar documentación adjunta, de ser el caso	ADJUNTA ESTRUCTURA DE COSTOS	
3	Declaración jurada del proveedor		
	<p>Acepto y me comprometo a mantener vigente esta oferta y a perfeccionar el contrato, en caso resultara favorecido con la buena pro, así como a cumplir con las especificaciones técnicas o términos de referencia del bien o servicio a contratar.</p> <p>Asimismo, declaro no encontrarme impedido para postular en el procedimiento de selección ni contratar con el Estado, conforme al artículo 11 de la Ley N° 30225, Ley de Contrataciones del Estado, así como que conozco las sanciones contenidas en dicha Ley, su Reglamento y la Ley N° 27444, Ley del Procedimiento Administrativo General.</p>		
4	<div align="center">  <p>MARYORY N. JUAREZ LLERENA D.N.I. 81479279 R.U.C. 30006674700</p> </div>		
	Nombre, firma y sello del proveedor		



RUC N° 20608674749

REGISTRO NACIONAL DE PROVEEDORES

CONSTANCIA DE INSCRIPCIÓN PARA SER PARTICIPANTE, POSTOR Y CONTRATISTA

GESTAR PERU ANIMAL S.A.C. - GESTAR PERU S.A.C.

Domiciliado en: JR. MAXIMILIANO VELARDE NRO. 171 DPTO. 204 URB. FUNDO EL SALITRE (EDIF E7) LIMA - LIMA - SANTIAGO DE SURCO (Según información declarada en la SUNAT)

Se encuentra con inscripción vigente en los siguientes registros:

PROVEEDOR DE BIENES

Vigencia : Desde 10/11/2022

PROVEEDOR DE SERVICIOS

Vigencia : Desde 10/11/2022

FECHA IMPRESIÓN: 25/05/2023

Nota:

Para mayor información la Entidad deberá verificar el estado actual de la vigencia de inscripción del proveedor en la página web del RNP: www.rnp.gob.pe - opción [Verifique su Inscripción.](#)

Retornar

Imprimir

Consulta RUC

Resultado de la Búsqueda

Número de RUC:

20608674749 - GESTAR PERU ANIMAL S.A.C. - GESTAR PERU S.A.C.

Tipo Contribuyente:

SOCIEDAD ANONIMA CERRADA

Nombre Comercial:

GESTAR PERU S.A.C.

Fecha de Inscripción:

29/10/2021

Fecha de Inicio de Actividades:

01/11/2021

Estado del Contribuyente:

ACTIVO

Condición del Contribuyente:

HABIDO

Domicilio Fiscal:

JR. MAXIMILIANO VELARDE NRO. 171 DPTO. 204 URB. FUNDO EL SALITRE (EDIF E7) LIMA - LIMA - SANTIAGO DE SURCO

Sistema Emisión de Comprobante:

MANUAL

Actividad Comercio Exterior:

SIN ACTIVIDAD

Sistema Contabilidad:

MANUAL

Actividad(es) Económica(s):

Principal - 0141 - CRÍA DE GANADO BOVINO Y BÚFALOS

Secundaria 1 - 0162 - ACTIVIDADES DE APOYO A LA GANADERÍA

Secundaria 2 - 9609 - OTRAS ACTIVIDADES DE SERVICIOS PERSONALES N.C.P.

Comprobantes de Pago c/aut. de impresión (F. 806 u 816):

GUIA DE REMISION - REMITENTE

Sistema de Emisión Electrónica:

FACTURA PORTAL DESDE 18/12/2021

BOLETA PORTAL DESDE 16/11/2022

Emisor electrónico desde:

18/12/2021

Comprobantes Electrónicos:

FACTURA (desde 18/12/2021),BOLETA (desde 16/11/2022)

Afiliado al PLE desde:

-

Padrones:

NINGUNO

Fecha consulta: 11/05/2023 15:53

© 1997 - 2023 SUNAT Derechos Reservados

Anexo N° 2

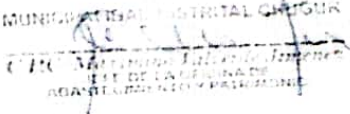
Solicitud de cotización						
1	Número y fecha del documento	Número	028-2023-MDCH/GDERN/LHBM			
		Fecha	30/03/2023			
2	Datos de la Entidad	Nombre de la Entidad	MUNICIPALIDAD DISTRITAL DE CHUGUR			
		RUC	20166727422			
		Dirección	JR. BOLIVAR N° 207			
		Teléfono(s)	919039111			
		Correo electrónico	valverde.max@munichugur.gob.pe			
		Persona de contacto	MAXIMINO VALVERDE JIMENEZ			
3	Datos del proveedor	Nombre o razón social	GESTAR PERU ANIMAL S.A.C. - GESTAR PERU S.A.C.			
		RUC	20608674749			
		Dirección	JR. MAXIMILIANO VELARDE NRO. 171 DPTO. 204 URB. FUNDO EL SALITRE (EDIF E7) LIMA - LIMA - SANTIAGO DE SURCO			
		Teléfono(s)	959-660-037 / 982-633-515			
		Correo electrónico	criperugerencia@hotmail.com; gestarperusac@hotmail.com			
		Representante o persona de contacto	JUAREZ LLERENA MARYORY MIRELLA			
4	Objeto de la contratación	Objeto de la contratación	Bienes	X	Servicios	
		Descripción del objeto de la contratación	ADQUISICIÓN DE MATERIALES DE USO VETERINARIO PARA EL DESARROLLO DE ACTIVIDADES DE REPRODUCCIÓN ANIMAL Y MEJORAMIENTO GENÉTICO, COMO PARYE DE LA EJECUCIÓN DEL PROYECTO: "MEJORAMIENTO DEL SERVICIO DE APOYO AL DESARROLLO PRODUCTIVO A PRODUCTORES AGROPECUARIOS DEDICADOS A LA CRIANZA DE GANADO VACUNO EN EL DISTRITO DE CHUGUR – PROVINCIA DE HUALGAYOC – DEPARTAMENTO DE CAJAMARCA" – CUI 2464306.			
		Se adjunta	Especificaciones técnicas	X	Términos de referencia	
5	Información complementaria					
	Se adjunta el formato de Cotización y Declaración Jurada (Anexo N° 3), para dar respuesta a este documento.					
6	<div align="center">  </div>					
	Nombre, firma y sello del funcionario responsable del órgano encargado de las contrataciones					

 MARYORY M. JUAREZ LLERENA
 D.N. 4507079
 RUC. 20608674749

Recibido



FORMA LECHERA

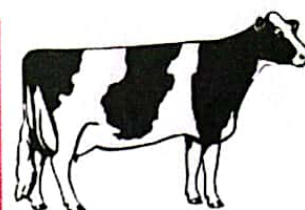

RUC:20600366701
COTIZACIÓN N° 000250 - 2023

Lima, 05 de Mayo del 2023

Atención.- Municipalidad Distrital de Chugur

Duración de la oferta: 15 días calendario a la fecha de emisión.

Por medio del presente documento cotizamos EQUIPOS DE INSEMINACION Y PAJILLAS IMPORTADAS, que se encuentra en nuestro almacén central.

DESCRIPCION DEL PRODUCTO	MEDIDA	CANTIDAD	PRECIO UNIT. S/.	PRECIO TOTAL S/.
APLICADOR UNIVERSAL	UNIDAD	6	380.00	2,280.00
GUANTES OBSTETRICO PARA IA * 100 unid.	CAJA	24	150.00	3,600.00
TERMO DESCONGELADOR CON T°	UNIDAD	6	460.00	2,760.00
PAPEL TOALLA *4 unid.	PAQUETE	12	20.00	240.00
FUNDAS FRANCESAS PARA IA * 50 unid.	PAQUETE	20	70.00	1,400.00
CORTAPAJILLAS	UNIDAD	6	96.00	576.00
SEMEN NACIONAL				-
FLECKVIEH MONUMENTAL	PAJILLA	50	40.00	2,000.00
BROWN SWISS SKYFOX	PAJILLA	50	40.00	2,000.00
HOLSTEIN KICKER	PAJILLA	50	40.00	2,000.00
SEMEN IMPORTADO				-
FLECKVIEH WINDSPIEL CONVENCIONAL	PAJILLA	30	125.00	3,750.00
BROWN SWISS HALLODRI CONVENCIONAL	PAJILLA	40	80.00	3,200.00
HOLSTEIN MORTENSEN CONVENCIONAL	PAJILLA	30	80.00	2,400.00
SEMEN IMPORTADO SEXADO				-
FLECKVIEH MANOLO SEXADO	PAJILLA	40	450.00	18,000.00
BROWN SWISS TREMENDOUS SEXADO	PAJILLA	30	220.00	6,600.00
HOLTEIN STEVIE SEXADO	PAJILLA	30	150.00	4,500.00
TANQUE GRIOGENICO DE 1.5 Kg. CON FUNDA	UNIDAD	5	2,800.00	14,000.00
PINZA PORTAPAJILLAS	UNIDAD	3	135.00	405.00
REGLA MEDIDORA DE NITROGENO	UNIDAD	3	75.00	225.00
TUBO PORTA INSTRUMENTOS DE IA	UNIDAD	8	250.00	2,000.00
			TOTAL S/.	71,936.00

La entrega será en el **plazo de 30 días hábiles**, contra la emisión de la O.C., el importe es para depositar en **CUENTA CREDIPAGO SOLES BCP # 1942272590053** y nuestra C.C.I. # **00219400227259005398**.

Atentamente;

VENTAS

FORMA LECHERA E.I.R.L.
CALLE 10 DE MAYO 101 SURCO
LIMA - PERU

Anexo N° 3

Cotización y declaración jurada del proveedor

1	Fecha del documento	10/05/2023	
2	Cotización	<p>ADQUISICION DE MATERIALES DE USO VETERINARIO PARA ELDESARROLLO DE ACTIVIDADES DE PRODUCCION ANIMAL Y MEJORAMIENTO GENETICO COMO PARTE DE LA EJECUCION DEL PROYECTO: MEJORAMIENTO DEL SERVICIO DE APOYO AL DESARROLLO PRODUCTIVO A PRODUCTORES AGROPECUARIOS DEDICADOS A LA CRIANZA DE GANADO VACUNO EN EL DISTRITO DE CHUGUR, HUALGAYOC, CAJAMARCA</p>	
	2.1 Descripción del objeto de la contratación		
	2.2 Cumplimiento de las especificaciones técnicas o términos de referencia, según corresponda	<p>Si cumple <input checked="" type="checkbox"/></p> <p>No cumple <input type="checkbox"/></p>	
	2.3 Monto total cotizado	71,936.00	
	2.4 Detallar documentación adjunta, de ser el caso	ADJUNTA ESTRUCTURA DE COSTOS	
3	Declaración jurada del proveedor		
	<p>Acepto y me comprometo a mantener vigente esta oferta y a perfeccionar el contrato, en caso resultara favorecido con la buena pro, así como a cumplir con las especificaciones técnicas o términos de referencia del bien o servicio a contratar.</p> <p>Asimismo, declaro no encontrarme impedido para postular en el procedimiento de selección ni contratar con el Estado, conforme al artículo 11 de la Ley N° 30225, Ley de Contrataciones del Estado, así como que conozco las sanciones contenidas en dicha Ley, su Reglamento y la Ley N° 27444, Ley del Procedimiento Administrativo General.</p>		
4	<p align="center">  Nombre, firma y sello del proveedor </p>		



RUC N° 20600366701

REGISTRO NACIONAL DE PROVEEDORES

CONSTANCIA DE INSCRIPCIÓN PARA SER PARTICIPANTE, POSTOR Y CONTRATISTA

FORMA LECHERA Y GENES DEL PERU E.I.R.L.

Domiciliado en: JIRON LA UNION 398 URBANIZACION CERCADO DE LURIN (A MEDIA CDRA DE PLAZA DE ARMAS) /LIMA-LIMA-LURIN (Según información declarada en la SUNAT)

Se encuentra con inscripción vigente en los siguientes registros:

PROVEEDOR DE BIENES

Vigencia : Desde 09/04/2016

PROVEEDOR DE SERVICIOS

Vigencia : Desde 09/04/2016

FECHA IMPRESIÓN: 25/05/2023

Nota:

Para mayor información la Entidad deberá verificar el estado actual de la vigencia de inscripción del proveedor en la página web del RNP: www.rnp.gob.pe - opción Verifique su Inscripción.

Retornar

Imprimir

FICHA RUC : 20600366701 FORMA LECHERA Y GENES DEL PERU E.I.R.L.

Número de Transacción : 616867911

CIR - Constancia de Información Registrada

Información General del Contribuyente

Apellidos y Nombres ó Razón Social	: FORMA LECHERA Y GENES DEL PERU E.I.R.L.
Tipo de Contribuyente	: 07-EMPRESA INDIVIDUAL DE RESP. LTDA
Fecha de Inscripción	: 12/05/2015
Fecha de Inicio de Actividades	: 12/05/2015
Estado del Contribuyente	: ACTIVO
Dependencia SUNAT	: 0023 - INTENDENCIA LIMA
Condición del Domicilio Fiscal	: HABIDO
Emisor electrónico desde	: 06/03/2019
Comprobantes electrónicos	: FACTURA (desde 06/03/2019),BOLETA (desde 04/04/2019)

Datos del Contribuyente

Nombre Comercial	: -
Tipo de Representación	: -
Actividad Económica Principal	: 0141 - CRÍA DE GANADO BOVINO Y BÚFALOS
Actividad Económica Secundaria 1	: 4773 - VENTA AL POR MENOR DE OTROS PRODUCTOS NUEVOS EN COMERCIOS ESPECIALIZADOS
Actividad Económica Secundaria 2	: -
Sistema Emisión Comprobantes de Pago	: MANUAL
Sistema de Contabilidad	: MANUAL
Código de Profesión / Oficio	: -
Actividad de Comercio Exterior	: SIN ACTIVIDAD
Número Fax	: -
Teléfono Fijo 1	: -
Teléfono Fijo 2	: -
Teléfono Móvil 1	: 1 - 959660037
Teléfono Móvil 2	: -
Correo Electrónico 1	: cyc_reproductores@mail.com
Correo Electrónico 2	: -

Domicilio Fiscal

Actividad Economica	: 0141 - CRÍA DE GANADO BOVINO Y BÚFALOS
Departamento	: LIMA
Provincia	: LIMA
Distrito	: SANTIAGO DE SURCO
Tipo y Nombre Zona	: URB. FUNDO EL SALITRE
Tipo y Nombre Vía	: JR. MAXIMILIANO VELARDE
Nro	: 171
Km	: -
Mz	: -
Lote	: -
Dpto	: 101
Interior	: E10
Otras Referencias	: -
Condición del inmueble declarado como Domicilio Fiscal	: ALQUILADO

Datos de la Empresa

Fecha Inscripción RR.PP	: 12/03/2015
Número de Partida Registral	: 13396841
Tomo/Ficha	: 0492
Folio	: -
Asiento	: A00001
Origen del Capital	: NACIONAL
País de Origen del Capital	: -

Registro de Tributos Afectos

Tributo	Afecto desde	Marca de Exoneración	Exoneración Desde	Hasta
---------	--------------	----------------------	-------------------	-------

18:40

Datos de Ficha RUC- CIR(Constancia de Información Registrada)

IGV - OPER. INT. - CTA. PROPIA
 IGV - LIQUI COMPRA-RETENCIONES
 RETENC. RTA. LIQUIDAC. COMPRAS
 RENTA 4TA. CATEG. RETENCIONES
 RENTA 5TA. CATEG. RETENCIONES
 RENTA - REGIMEN ESPECIAL
 ESSALUD SEG REGULAR TRABAJADOR
 SNP - LEY 19990

12/05/2015	-	-	-
01/07/2015	-	-	-
01/07/2015	-	-	-
01/10/2017	-	-	-
01/08/2017	-	-	-
01/01/2022	-	-	-
01/08/2017	-	-	-
01/04/2022	-	-	-

Representantes Legales

Tipo y Número de Documento	Apellidos y Nombres	Cargo	Fecha de Nacimiento	Fecha Desde	Nro. Orden de Representación
DOC. NACIONAL DE IDENTIDAD -29677296	CARDENAS CARDENAS CLIMACO	TITULAR-GERENTE	17/09/1976	12/03/2015	-
	Dirección	Ubigeo	Teléfono	Correo	
	URB. CERCADO DE LURIN JR. LA UNION 398	LIMA LIMA LURIN	15 - -	-	

Otras Personas Vinculadas

Tipo y Nro.Doc.	Apellidos y Nombres	Vinculo	Fecha de Nacimiento	Fecha Desde	Origen	Porcentaje
DOC. NACIONAL DE IDENTIDAD -29677296	CARDENAS CARDENAS CLIMACO	TITULAR	17/09/1976	12/03/2015	-	-
	Dirección	Ubigeo	Teléfono	Correo		
	URB. CERCADO DE LURIN JR. LA UNION 398	LIMA LIMA LURIN	15 - -	-		

Establecimientos Anexos

Código	Tipo	Denominación	Ubigeo	Domicilio	Otras Referencias	Cond.Legal
0001	SUCURSAL	-	AREQUIPA CAYLLOMA MAJES	C.P. EL PEDREGAL ---- OF 1 Mz F Lote 16	-	-
0002	SUCURSAL	-	AREQUIPA CAYLLOMA MAJES	SEC. 4 ---- MODULO A Mz D4 Lote 06	-	ALQUILADO

Importante

La SUNAT se reserva el derecho de verificar el domicilio fiscal declarado por el contribuyente en cualquier momento.

Documento emitido a través de SOL - SUNAT Operaciones en Línea, que tiene validez para realizar trámites Administrativos, Judiciales y demás

Recuerde que es obligatorio consultar periódicamente su Buzón Electrónico SOL, para conocer de forma oportuna las notificaciones e información de interés que faciliten el cumplimiento de sus obligaciones tributarias y aduaneras.

Para ir a su Buzón Electrónico [Ingrese Aquí](#)

DEPENDENCIA SUNAT
 Fecha:16/05/2023
 Hora:18:39

Anexo N° 2

Solicitud de cotización						
1	Número y fecha del documento	Número	028-2023-MDCH/GDERN/LHBM			
		Fecha	30/03/2023			
2	Datos de la Entidad	Nombre de la Entidad	MUNICIPALIDAD DISTRITAL DE CHUGUR			
		RUC	20166727422			
		Dirección	JR. BOLIVAR N° 207			
		Teléfono(s)	919039111			
		Correo electrónico	valverde.max@munichugur.gob.pe			
		Persona de contacto	MAXIMINO VALVERDE JIMENEZ			
3	Datos del proveedor	Nombre o razón social	FORMA LECHERA Y GENES DEL PERU E.I.R.L.			
		RUC	20600366701			
		Dirección	JR. MAXIMILIANO VELARDE NRO. 171 DPTO. 204 URB. FUNDO EL SALITRE (EDIF E7) LIMA - LIMA - SANTIAGO DE SURCO			
		Teléfono(s)	959660037			
		Correo electrónico	cyc_reproductores@mail.com; spermexlima@hotmail.com			
		Representante o persona de contacto	CARDENAS CARDENAS CLIMACO			
4	Objeto de la contratación	Objeto de la contratación	Bienes	X	Servicios	
		Descripción del objeto de la contratación	ADQUISICIÓN DE MATERIALES DE USO VETERINARIO PARA EL DESARROLLO DE ACTIVIDADES DE REPRODUCCIÓN ANIMAL Y MEJORAMIENTO GENÉTICO, COMO PARTE DE LA EJECUCIÓN DEL PROYECTO: "MEJORAMIENTO DEL SERVICIO DE APOYO AL DESARROLLO PRODUCTIVO A PRODUCTORES AGROPECUARIOS DEDICADOS A LA CRIANZA DE GANADO VACUNO EN EL DISTRITO DE CHUGUR - PROVINCIA DE HUALGAYOC - DEPARTAMENTO DE CAJAMARCA" - CUI 2464306.			
		Se adjunta	Especificaciones técnicas	X	Términos de referencia	
5	Información complementaria					
	Se adjunta el formato de Cotización y Declaración Jurada (Anexo N° 3), para dar respuesta a este documento.					
6	<p style="text-align: center;">MUNICIPALIDAD DISTRITAL DE CHUGUR</p> <p style="text-align: center;">CP: Maximino Valverde Jimenez</p> <p style="text-align: center;">JEFE DE LA OFICINA DE</p> <p style="text-align: center;">ASISTENTE ADMINISTRATIVO Y PATRIMONIO</p> <p style="text-align: center;">Nombre, firma y sello del funcionario responsable del órgano encargado de las contrataciones</p>					

FORMA LECHERA E.I.R.L.

Recibido
11-05-2023

AGRONEGOCIOS GANADEROS

Distribución de Seman Nacional e Importado
Comercialización de Productos e Insumos Agropecuarios
De: Carlos Figueroa Alburquerque
TEL: 0310809
RUC: 10267088751



COTIZACION

Trujillo, 05 de mayo del 2023

Atte: MUNICIPALIDAD DISTRITAL DE CHUGUR

Por medio del presente documento cotizamos EQUIPOS DE INSEMINACION ARTIFICIAL BOVINA Y SEMEN, son los siguientes.

DETALLE	MEDIDA	CANTIDAD	PRECIO UNIT. S/.	PRECIO TOTAL S/.
APLICADOR UNIVERSAL	UNIDAD	6	400.00	2,400.00
GUANTES OBSTETRICO PARA IA * 100 unid.	CAJA	24	180.00	4,320.00
TERMO DESCONGELADOR CON T°	UNIDAD	6	460.00	2,760.00
PAPEL TOALLA *4 unid.	PAQUETE	12	22.00	264.00
FUNDAS FRANCESAS PARA IA * 50 unid.	PAQUETE	20	75.00	1,500.00
CORTAPAJILLAS	UNIDAD	6	100.00	600.00
SEMEN NACIONAL				-
FLECKVIEH MONUMENTAL	SEMEN	50	50.00	2,500.00
HOLSTEIN KICKERT	SEMEN	50	50.00	2,500.00
BROWN SWISS SKYFOX	SEMEN	50	50.00	2,500.00
SEMEN IMPORTADO				-
FLECKVIEH WINDSPIEL CONVENCIONAL	SEMEN	30	130.00	3,900.00
BROWN SWISS HACKER CONVENCIONAL	SEMEN	40	100.00	4,000.00
HOLSTEIN MARACAY CONVENCIONAL	SEMEN	30	100.00	3,000.00
SEMEN IMPORTADO SEXADO				-
FLECKVIEH MANOLO SEXADO	SEMEN	40	455.00	18,200.00
BROWN SWISS TREMENDOUS SEXADO	SEMEN	30	200.00	6,000.00
HOLTEIN INCREDIBLE SEXADO	SEMEN	30	180.00	5,400.00
TANQUE GRIOGENICO DE 1.5 Kg. CON FUNDA	UNIDAD	5	2,800.00	14,000.00
PINZA PORTAPAJILLAS	UNIDAD	3	140.00	420.00
REGLA MEDIDORA DE NITROGENO	UNIDAD	3	80.00	240.00
TUBO PORTA INSTRUMENTOS DE IA	UNIDAD	8	300.00	2,400.00
			TOTAL S/.	76,904.00

Plazo de entrega es de 50 días hábiles contra la emisión de la O.C., el importe es para depositar en:

CUENTA CORRIENTE BCP SOLES # 57028779942001
C.C.I. # 00257012877994200105.

Carlos E. Figueroa A.

Anexo N° 3

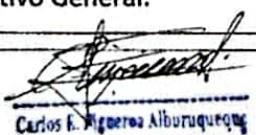
Cotización y declaración jurada del proveedor			
1	Fecha del documento	11/05/2023	
2	Cotización		
2.1	Descripción del objeto de la contratación	ADQUISICION DE MATERIALES DE USO VETERINARIO PARA ELDESARROLLO DE ACTIVIDADES DE PRODUCCION ANIMAL Y MEJORAMIENTO GENETICO COMO PARTE DE LA EJECUCION DEL PROYECTO: MEJORAMIENTO DEL SERVICIO DE APOYO AL DESARROLLO PRODUCTIVO A PRODUCTORES AGROPECUARIOS DEDICADOS A LA CRIANZA DE GANADO VACUNO EN EL DISTRITO DE CHUGUR, HUALGAYOC, CAJAMARCA	
2.2	Cumplimiento de las especificaciones técnicas o términos de referencia, según corresponda	Si cumple	X
		No cumple	
2.3	Monto total cotizado	76,904.00	
2.4	Detallar documentación adjunta, de ser el caso	ADJUNTA ESTRUCTURA DE COSTOS	
3	Declaración jurada del proveedor		
<p>Acepto y me comprometo a mantener vigente esta oferta y a perfeccionar el contrato, en caso resultara favorecido con la buena pro, así como a cumplir con las especificaciones técnicas o términos de referencia del bien o servicio a contratar.</p> <p>Asimismo, declaro no encontrarme impedido para postular en el procedimiento de selección ni contratar con el Estado, conforme al artículo 11 de la Ley N° 30225, Ley de Contrataciones del Estado, así como que conozco las sanciones contenidas en dicha Ley, su Reglamento y la Ley N° 27444, Ley del Procedimiento Administrativo General.</p>			
4	 Carlos E. Alvarado Alburquerque MEDICO VETERINARIO C.M.V.P. 8243		
Nombre, firma y sello del proveedor			



RUC N° 10267088751

REGISTRO NACIONAL DE PROVEEDORES

CONSTANCIA DE INSCRIPCIÓN PARA SER PARTICIPANTE, POSTOR Y CONTRATISTA

FIGUEROA ALBURUQUEQUE CARLOS ERNESTO

Domiciliado en: LA LIBERTAD - TRUJILLO - TRUJILLO (Según información declarada en la SUNAT)

Se encuentra con inscripción vigente en los siguientes registros:

PROVEEDOR DE BIENES

Vigencia

: Desde 09/03/2017

PROVEEDOR DE SERVICIOS

Vigencia

: Desde 09/03/2017

FECHA IMPRESIÓN: 25/05/2023

Nota:

Para mayor información la Entidad deberá verificar el estado actual de la vigencia de inscripción del proveedor en la página web del RNP: www.rnp.gob.pe - opción [Verifique su Inscripción.](#)

Retornar

Imprimir

Anexo N° 2

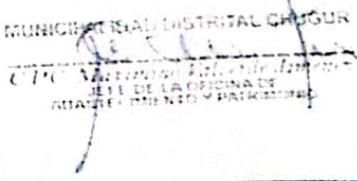
Solicitud de cotización						
1	Número y fecha del documento	Número	028-2023-MDCH/GDERN/LHBM			
		Fecha	30/03/2023			
2	Datos de la Entidad	Nombre de la Entidad	MUNICIPALIDAD DISTRITAL DE CHUGUR			
		RUC	20166727422			
		Dirección	JR. BOLIVAR N° 207			
		Teléfono(s)	919039111			
		Correo electrónico	valverde.max@munichugur.gob.pe			
		Persona de contacto	MAXIMINO VALVERDE JIMENEZ			
3	Datos del proveedor	Nombre o razón social	FIGUEROA ALBURUQUEQUE CARLOS ERNESTO			
		RUC	10267088751			
		Dirección	URB. LAS CASUARINAS MZ.H LTE. 15			
		Teléfono(s)	949488181			
		Correo electrónico				
		Representante o persona de contacto	FIGUEROA ALBURUQUEQUE CARLOS ERNESTO			
4	Objeto de la contratación	Objeto de la contratación	Bienes	X	Servicios	
		Descripción del objeto de la contratación	ADQUISICIÓN DE MATERIALES DE USO VETERINARIO PARA EL DESARROLLO DE ACTIVIDADES DE REPRODUCCIÓN ANIMAL Y MEJORAMIENTO GENÉTICO, COMO PARTE DE LA EJECUCIÓN DEL PROYECTO: "MEJORAMIENTO DEL SERVICIO DE APOYO AL DESARROLLO PRODUCTIVO A PRODUCTORES AGROPECUARIOS DEDICADOS A LA CRIANZA DE GANADO VACUNO EN EL DISTRITO DE CHUGUR – PROVINCIA DE HUALGAYOC – DEPARTAMENTO DE CAJAMARCA" – CUI 2464306.			
		Se adjunta	Especificaciones técnicas	X	Términos de referencia	
5	Información complementaria					
	Se adjunta el formato de Cotización y Declaración Jurada (Anexo N° 3), para dar respuesta a este documento.					
6	<div align="center">  </div>					
	Nombre, firma y sello del funcionario responsable del órgano encargado de las contrataciones					

Recibido

 Carlos E. Figueroa Alburuqueque
 MEDICO VETERINARIO
 C.M.V.P. 0243

Informe sustentatorio para emplear la comparación de precios					
1	Datos del documento	Número de informe	002-2023-MDCH/OEC		
		Fecha de informe	18/05/2023		
2	Objeto de la contratación	Objeto de la contratación	Bienes	X	Servicios
	Descripción del objeto de la contratación	ADQUISICION DE MATERIALES DE USO VETERINARIO PARA EL DESARROLLO DE ACTIVIDADES DE PRODUCCION ANIMAL Y MEJORAMIENTO GENETICO COMO PARTE DE LA EJECUCION DEL PROYECTO: MEJORAMIENTO DEL SERVICIO DE APOYO AL DESARROLLO PRODUCTIVO A PRODUCTORES AGROPECUARIOS DEDICADOS A LA CRINZA DE GANADO VACUNO EN EL DISTRITO DE CHUGUR PROVINCIA DE HUALGAYOC DEPARTAMENTO DE CAJAMARCA.			
3	Antecedentes				
	<p>MEDIANTE INFORME N° 028-2023-MDCH/GDERN/LHBM, Donde se solicita la ADQUISICION DE MATERIALES DE USO VETERINARIO PARA EL DESARROLLO DE ACTIVIDADES DE PRODUCCION ANIMAL Y MEJORAMIENTO GENETICO COMO PARTE DE LA EJECUCION DEL PROYECTO: MEJORAMIENTO DEL SERVICIO DE APOYO AL DESARROLLO PRODUCTIVO A PRODUCTORES AGROPECUARIOS DEDICADOS A LA CRINZA DE GANADO VACUNO EN EL DISTRITO DE CHUGUR PROVINCIA DE HUALGAYOC DEPARTAMENTO DE CAJAMARCA, después de concluida la indagación de mercado, se determina que cumple con las condiciones para aplicar el procedimiento de selección comparación de precios.</p>				
4	Verificación del cumplimiento de las condiciones en los bienes y/o servicios en general		¿Cumple con la condición?		
			Sí Cumple	No Cumple	
	a. Disponibilidad inmediata.				X
	De ser afirmativa, detallar el análisis desarrollado para sustentar el cumplimiento de la condición.				
	b. Cumplan con las especificaciones técnicas o términos de referencia sin necesidad de ser fabricados, producidos, modificados, suministrados o prestados siguiendo la descripción particular de la Entidad.		X		
	De ser afirmativa, detallar el análisis desarrollado para sustentar el cumplimiento de la condición.				
	c. Fáciles de obtener o que tengan un estándar establecido en el mercado.		X		
	De ser afirmativa, detallar el análisis desarrollado para sustentar el cumplimiento de la condición.				
Nota: De no cumplir con una de las condiciones señaladas, no procede emplear la comparación de precios.					
5	Observaciones				
6	<p>MUNICIPALIDAD DISTRITAL CHUGUR</p> <p><i>C.P.C. Maximino Valverde Jimenez</i></p> <p>JEFE DE LA OFICINA DE ABASTECIMIENTO</p>				
Nombre, firma y sello del funcionario responsable del órgano encargado de las contrataciones					