

SECCIÓN A-A
Esc.1/75

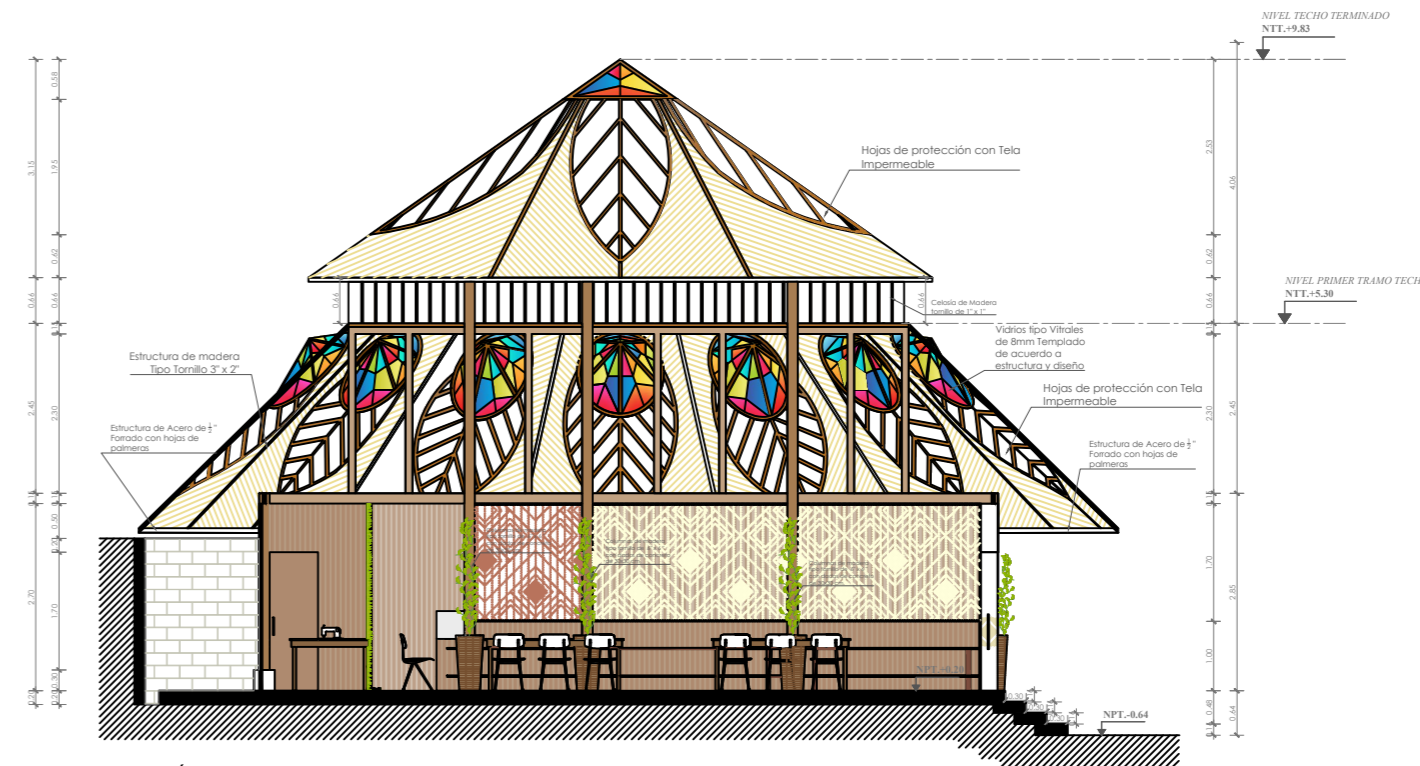

SECCIÓN B-B
Esc.1/75

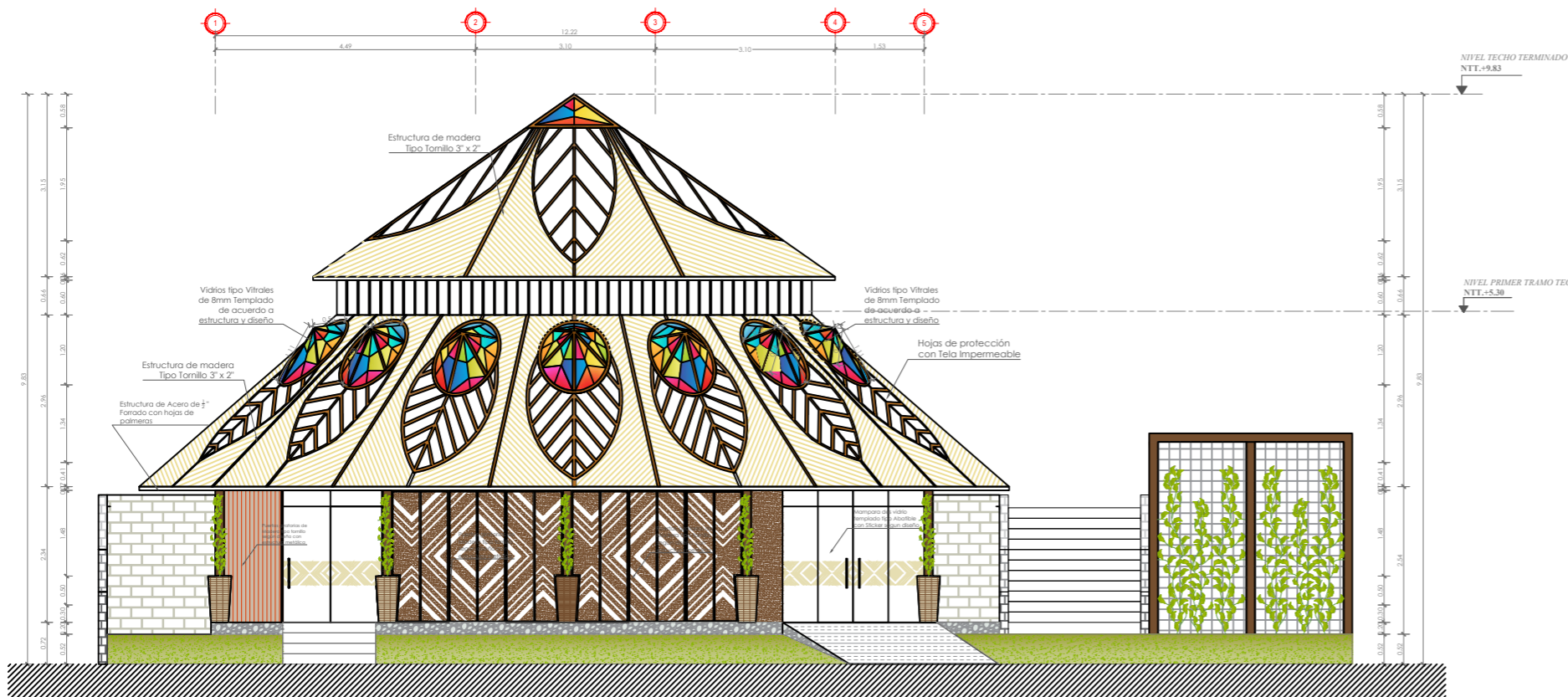

ELEVACIÓN I-1
Esc.1/75

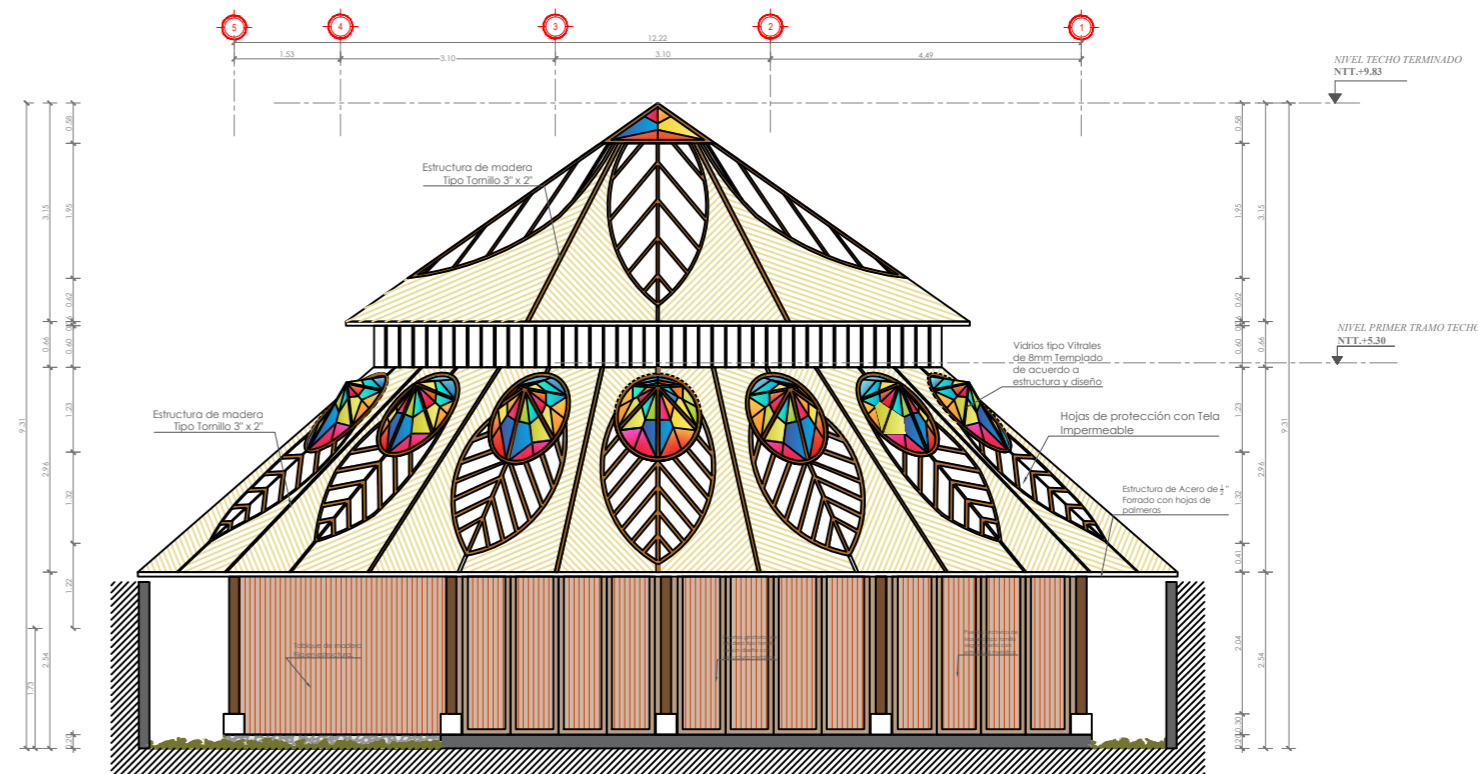

ELEVACIÓN 2-2
Esc.1/75



PROYECTO: "MEJORAMIENTO DE TALLER DE LA TEXTILERÍA EN LA COMUNIDAD NATIVA DE ANARO - DISTRITO DE KIMBIRI - PROVINCIA DE LA CONVENCION - DEPARTAMENTO DE CUSCO"

PLANO: SECCION -ELEVACION

FECHA: JUNIO 2023
DIBUJO: L.D.M.
ESCALA: S.P

FIRMA DEL USUARIO:

APROBADO POR:

FIRMA DEL ESPECIALISTA:

CONNY LIZ CERRÓN T.
ARQUITECTA
CAP 21695

CÓDIGO PLANO:

AR-02