

ACTA DE APERTURA, CALIFICACIÓN Y EVALUACIÓN DE LAS OFERTAS TÉCNICAS

1	NUMERO DE PROCEDIMIENTO	Adjudicación Simplificada N° 39-2024-GRJ-CS Primera Convocatoria
---	-------------------------	---

2	SOBRE LA INFORMACIÓN GENERAL	
	<p>En la ciudad de Huancayo, a los 18 días del mes de julio del año 2024, en la sala de reuniones de la Oficina de Abastecimiento ubicado en jr. Loreto N° 363, a las 10:30 horas, se reunieron los miembros del comité de selección, designado mediante Resolución Directoral Administrativa N° 723-2024-GR-JUNIN/ORAF de fecha 27 de mayo de 2024, encargado de conducir y desarrollar el procedimiento de selección Adjudicación Simplificada N° 39-2024-GRJ-CS Primera Convocatoria, cuyo objeto de convocatoria es la CONTRATACION DEL SERVICIO DE CONSULTORIA PARA LA SUPERVISIÓN DE LA OBRA: "MEJORAMIENTO Y AMPLIACION DE LA OFERTA DE LOS SERVICIOS DE EDUCACION PRIMARIA DE LA I.E. N 30514, EN LA LOCALIDAD DE MUQUIYAUYO, DISTRITO DE MUQUIYAUYO - JAUJA - JUNÍN" CON CUI 2243942, por un valor referencial de S/. 333,811.15 (trescientos treinta y tres mil ochocientos once con 15/100 soles). A fin de EFECTUAR APERTURA, ADMISION Y EVALUACIÓN DE OFERTAS ELECTRÓNICAS, presentadas al procedimiento de selección.</p>	

3	SOBRE EL QUORUM Y LOS MIEMBROS DEL COMITÉ PARTICIPANTES DE LA SESIÓN					
	El quórum necesario que exige la normativa de contratación pública se logró con la presencia de los siguientes miembros:					
	Presidente	ING. JULIO CESAR BARRAZA CHIRINOS	Titular	X	Dependencia:	Sub Gerencia de Supervisión y Liquidación de Obras
			Suplente			
	Primer Miembro	ING. FRANK GONZALES QUISPE	Titular	X	Dependencia:	Sub Gerencia de Estudios
			Suplente			
	Segundo Miembro	ING. ELMER BUJAICO CCOICCA	Titular	X	Dependencia:	OEC
			Suplente			

4	DETALLE DE LOS PARTICIPANTES		
	De acuerdo con el cronograma establecido en las Bases, se registraron como participantes los siguientes proveedores:		
	Nº	RUC	Nombre o razón social del participante
	1	10093122220	VILCA TORRES RAUL HANE
	2	10096432360	SANCHEZ MAYORA JUAN ERNESTO ROMUALDO
	3	10198350350	ROJAS SOTO ELSA ELENA
	4	10199307547	GUTIERREZ CARDENAS ENRIQUE ANIBAL
	5	10199379378	GAMARRA MALDONADO JUAN
	6	10199956294	CUEVAS DE LA CRUZ HILDA MAGNA
	7	10200746959	VILLAZANA JAVIER RAFAEL ANGEL
	8	10200750921	RAMOS SANTANA MAURO
	9	10214007881	HUACHIN SOTO MIRTHA SOLEDAD
	10	10251808967	ALANOCA ARAGON BERNARDO
	11	10282751921	GOMEZ PALOMINO ROLANDO
	12	10283152079	SERNA DUEÑAS REYNALDO WILBER
	13	10407310310	HERRERA SALGADO WILLIAM MARCOS
	14	10410952217	VENTURA LLONTOP DELIZ ARMANDO
	15	10412348236	ALVAREZ PAITAMPOMA CHRISTIAN ROBERTO



16	10432833858	CONDOR VILLALTA RONALD JAMES
17	10435786036	CHUSPE BAZALAR CESAR AUGUSTO
18	20494986320	CONSULTORIA, CONSTRUCTORA Y PROVEEDORES EN GENERAL PALES S.A.C.
19	20534892731	B & C INGENIERIA DE VANGUARDIA Y CONSTRUCCION S.A.C.
20	20568821891	J & H INGENIERIA CONSULTORIA Y EJECUCIÓN DE PROYECTOS S.A.C. - J & H ICEP S.A.C.
21	20602246575	INVERSIONES CONSTRUCTORA ANGELUS E.I.R.L.
22	20603066279	SMART CONSTRUCTIONS ENGINEERING EMPRESA INDIVIDUAL DE RESPONSABILIDAD LIMITADA
23	20605002871	MILJAV INGENIEROS SOCIEDAD ANONIMA CERRADA
24	20605400532	ICAGMA CONTRATISTAS GENERALES S.A.C.
25	20608042271	GECSA INGENIEROS SOCIEDAD ANÓNIMA CERRADA

5 DETALLE DE LOS POSTORES			
En el día y horario señalado en las Bases, los siguientes postores presentaron sus ofertas a través del SEACE:			
Nº	Nombre o razón social del postor	Fecha de Presentación	Hora de Presentación
1	<u>CONSORCIO SUPERVISOR</u> 10432833858: CONDOR VILLALTA RONALD JAMES 20495807461: CONTADORES E INGENIEROS ASOCIADOS SOCIEDAD COMERCIAL DE RESPONSABILIDAD LIMITADA	17/06/2024	19:13:46
2	<u>CONSORCIO T & C MUKI</u> 10200746959: VILLAZANA JAVIER RAFAEL ANGEL 10200585416: PAUCAR CAMPOSANO PEDRO RENEE 15359931422: GUZMAN RAMOS WILFREDO	17/06/2024	22:34:48
3	<u>GUTIERREZ CARDENAS ENRIQUE ANIBAL</u> RUC: 10199307547	17/06/2024	13:58:17
4	<u>CONSORCIO SUPERVISOR VAC</u> 10412348236: ALVAREZ PAITAMPOMA CHRISTIAN ROBERTO 10200447331: BAZAN ORELLANA MIGUEL ENRIQUE	17/06/2024	22:07:13
5	<u>CONSORCIO B&C INGENIEROS</u> 10417267986: HUAMAN YUCRA ALAN ALFREDO 20534892731: B & C INGENIERIA DE VANGUARDIA Y CONSTRUCCION S.A.C.	17/06/2024	22:13:36

6	Acto seguido, se procede con la apertura de las ofertas técnicas de los mencionados postores, y con la revisión de las mismas a fin de verificar la presentación de los documentos requeridos y determinar si las ofertas responden a las características y/o requisitos y condiciones de los Términos de Referencia previstos en las bases.
----------	--

7 DETALLE DE SUBSANACION DE OFERTAS			
Culminada la revisión de los documentos de presentación obligatoria, se verificó que existe observaciones en las ofertas presentadas por los postores, conforme a la siguiente información:			
Nº	Nombre o razón social del postor	Motivo de la solicitud de subsanación	Condición de la oferta



8	Acto seguido, se procede con la apertura de las ofertas técnicas de los mencionados postores, y con la revisión de las mismas a fin de verificar la presentación de los documentos requeridos y determinar si las ofertas responden a las características y/o requisitos y condiciones de los Términos de Referencia previstos en las bases.
---	--

9	DETALLE DE LAS OFERTAS QUE NO FUERON ADMITIDAS
De acuerdo con la revisión efectuada, las siguientes ofertas no se admiten, por lo que no se procederá con su calificación:	
Nº	Nombre o razón social del postor
	Consignar las razones para su no admisión

10

DETALLE DE LAS OFERTAS ADMITIDAS Y QUE PASAN A LA CALIFICACIÓN				
De acuerdo con la revisión efectuada, las siguientes ofertas fueron admitidas por lo que se procederá con su calificación:				
Nº	Nombre o razón social del postor	RUC	Nombre del representante legal o común del consorcio	Ítem(s) a los que postula
1	<u>CONSORCIO SUPERVISOR</u> CONDOR VILLALTA RONALD JAMES CONTADORES E INGENIEROS ASOCIADOS SOCIEDAD COMERCIAL DE RESPONSABILIDAD LIMITADA	10432833858 20495807461	RONALD JAMES CONDOR VILLALTA	Ítem único
2	<u>CONSORCIO T & C MUKI</u> VILLAZANA JAVIER RAFAEL ANGEL PAUCAR CAMPOSANO PEDRO RENEE GUZMAN RAMOS WILFREDO	10200746959 10200585416 15359931422	AQUINO CANTO ANGEL VLADIMIR	Ítem único
3	<u>GUTIERREZ CARDENAS ENRIQUE</u> <u>ANIBAL</u>	10199307547	ENRIQUE ANIBAL GUTIERREZ CARDENAS	Ítem único
4	<u>CONSORCIO SUPERVISOR VAC</u> ALVAREZ PAITAMPOMA CHRISTIAN ROBERTO BAZAN ORELLANA MIGUEL ENRIQUE	10412348236 10200447331	ALEJO TOVAR ERIK EDGAR	Ítem único
5	<u>CONSORCIO B&C INGENIEROS</u> HUAMAN YUCRA ALAN ALFREDO B & C INGENIERIA DE VANGUARDIA Y CONSTRUCCION S.A.C.	10417267986 20534892731	YURI AYALA BAUTISTA	Ítem único

11	CALIFICACIÓN DE LAS OFERTAS TÉCNICAS				
Acto seguido se procede a verificar los requisitos de calificación especificados en las bases a fin de determinar que las ofertas cuenten con las capacidades necesarias para ejecutar el contrato, siendo el resultado el siguiente:					
11.1	<table> <tr> <th>REQUISITOS DE CALIFICACIÓN</th><th>NOMBRE O RAZÓN SOCIAL DEL POSTOR</th></tr> <tr> <td></td><td> <u>CONSORCIO SUPERVISOR</u> 10432833858: CONDOR VILLALTA RONALD JAMES 20495807461: CONTADORES E INGENIEROS ASOCIADOS SOCIEDAD COMERCIAL DE RESPONSABILIDAD LIMITADA </td></tr> </table>	REQUISITOS DE CALIFICACIÓN	NOMBRE O RAZÓN SOCIAL DEL POSTOR		<u>CONSORCIO SUPERVISOR</u> 10432833858: CONDOR VILLALTA RONALD JAMES 20495807461: CONTADORES E INGENIEROS ASOCIADOS SOCIEDAD COMERCIAL DE RESPONSABILIDAD LIMITADA
REQUISITOS DE CALIFICACIÓN	NOMBRE O RAZÓN SOCIAL DEL POSTOR				
	<u>CONSORCIO SUPERVISOR</u> 10432833858: CONDOR VILLALTA RONALD JAMES 20495807461: CONTADORES E INGENIEROS ASOCIADOS SOCIEDAD COMERCIAL DE RESPONSABILIDAD LIMITADA				



	11.1	b.	EXPERIENCIA DEL POSTOR EN LA ESPECIALIDAD	CUMPLE
			CONDICIÓN DE LA OFERTA	CALIFICA
			REQUISITOS DE CALIFICACIÓN	NOMBRE O RAZÓN SOCIAL DEL POSTOR
				<u>GUTIERREZ CARDENAS ENRIQUE ANIBAL</u> RUC: 10199307547
	11.1	b.	EXPERIENCIA DEL POSTOR EN LA ESPECIALIDAD	CUMPLE
			CONDICIÓN DE LA OFERTA	CALIFICA
			REQUISITOS DE CALIFICACIÓN	NOMBRE O RAZÓN SOCIAL DEL POSTOR
				<u>CONSORCIO B&C INGENIEROS</u> 10417267986: HUAMAN YUCRA ALAN ALFREDO 20534892731: B & C INGENIERIA DE VANGUARDIA Y CONSTRUCCION S.A.C.
	11.1	b.	EXPERIENCIA DEL POSTOR EN LA ESPECIALIDAD	CUMPLE
			CONDICIÓN DE LA OFERTA	CALIFICA

12 DETALLE DE LAS OFERTAS QUE FUERON DESCALIFICADAS		
De acuerdo con la revisión efectuada, las siguientes ofertas fueron descalificadas, por lo que no se les aplicará los factores de evaluación:		
Nº	Nombre o razón social del postor	Consignar las razones de su descalificación
1	<u>CONSORCIO T & C MUKI</u> 10200746959: VILLAZANA JAVIER RAFAEL ANGEL 10200585416: PAUCAR CAMPOSANO PEDRO RENEE 15359931422: GUZMAN RAMOS WILFREDO	De acuerdo con el Artículo 82. Calificación y evaluación de las ofertas técnicas. (...) <u>b) Las ofertas técnicas que contengan algún tipo de información que forme parte de la oferta económica son descalificadas.</u> En ese orden de ideas. El postor presenta en ANEXO N° 06, OFERTA ECONOMICA, como parte de su oferta técnica, en el folio 231. Tal y como se puede evidenciar a continuación:





ANEXO N° 6
OFERTA ECONOMICA
ITEM N° 1

Señores
GOBIERNO REGIONAL JUNIN
ADJUDICACIÓN SIMPLIFICADA N° 39-2024-GRJ-CS - Primera Convocatoria
Presente. -

Es grato dirigirme a usted, para hacer de su conocimiento que, de acuerdo con las bases, mi oferta económica es la siguiente:

DESCRIPCION DEL OBJETO	N° DE PERIODOS DE TIEMPO	PERIODO O UNIDAD DE TIEMPO	TARIFA UNITARIA OFERTADA	TOTAL OFERTA ECONOMICA
Supervisión de Obra	240	días	1,242.99629166 666	298,319.11
Liquidación de Obra				35,492.04
				S/. 333,811.15

La oferta económica SOLES incluye todos los tributos, seguros, transporte, inspecciones, pruebas y, de ser el caso, los costos laborales conforme a la legislación vigente, así como cualquier otro concepto que pueda tener incidencia sobre el costo del servicio de consultoría a contratar; excepto la de aquellos postores que gocen de alguna exoneración legal, no incluirán en su oferta económica los tributos respectivos.

HUANCAYO, 17 DE JUNIO DE 2024

CONSORCIO T & C MUKI
ANGEL VLADIMIR AQUINO CANTO
REPRESENTANTE COMÚN

Firma del Representante Común
AQUINO CANTO ANGEL VLADIMIR

CONTRATACION DEL SERVICIO DE CONSULTORIA DE OBRA PARA LA SUPERVISION DE LA OBRA: "MEJORAMIENTO Y AMPLIACION DE LA OFERTA DE LOS SERVICIOS DE EDUCACION PREPARADA DE LA I.E. N° 30924, EN LA LOCALIDAD DE HUQUAYAYO, DISTRITO DE HUQUAYAYO - TAUJA - JUNIN" CON CUI 2249942.

Por lo expuesto, su oferta queda DESCALIFICADA.

De acuerdo con el Artículo 82. Calificación y evaluación de las ofertas técnicas.

(...)

b) Las ofertas técnicas que contengan algún tipo de información que forme parte de la oferta económica son descalificadas.

En ese orden de ideas. El postor presenta en ANEXO N° 06, OFERTA ECONOMICA, como parte de su oferta técnica, en el folio 198. Tal y como se puede evidenciar a continuación:

2

CONSORCIO
SUPERVISOR VAC
ALVAREZ
PAITAMPOMA
CHRISTIAN
ROBERTO
BAZAN ORELLANA
MIGUEL ENRIQUE





CONSORCIO SUPERVISOR VAG
GOBIERNO REGIONAL DE JUNÍN
ADJUDICACIÓN SIMPLIFICADA Nº 39-2024-GRJ-CS (Primera Convocatoria)

192

ANEXO Nº 6
OFERTA ECONOMICA
ITEM Nº 1

Señores
COMITÉ DE SELECCIÓN
ADJUDICACIÓN SIMPLIFICADA Nº 39-2024-GRJ-CS - Primera Convocatoria
Presente. -

Es grato dirigirme a usted, para hacer de su conocimiento que, de acuerdo con las bases, mi oferta es la siguiente:

DESCRIPCIÓN DEL OBJETO	Nº DE PERIODOS DE TIEMPO	PERIODO O UNIDAD DE TIEMPO	TARIFA UNITARIA OFERTADA	TOTAL OFERTA ECONOMICA
Supervisión de Obra	240	días	1,242.996291666666	298,319.11
Liquidación de Obra				35,388.89
				\$/. 333,708.00

La oferta económica SOLES incluye todos los tributos, seguros, transporte, inspecciones, pruebas y, de ser el caso, los costos laborales conforme a la legislación vigente, así como cualquier otro concepto que pueda tener incidencia sobre el costo del servicio de consultoría a contratar; excepto la de aquellos postores que gocen de alguna exoneración legal, no incluirán en su oferta económica los tributos respectivos.

HUANCAYO, 17 DE JUNIO DE 2024

CONSORCIO SUPERVISOR VAG

Firma del Representante Común
ALEJO TOVAR ERIK EDGAR

CONTRATACIÓN DEL SERVICIO DE CONSULTORÍA DE OBRA PARA LA SUPERVISIÓN DE LA OBRA: "MEJORAMIENTO Y AMPLIACIÓN DE LA OFERTA DE LOS SERVICIOS DE EDUCACIÓN PRIMARIA DE LA I.E. N.º 8034, EN LA LOCALIDAD DE HUQUIVAYO, DISTRITO DE HUQUIVAYO - TAUJA - JUNÍN" CON CUI 2243642.

Por lo expuesto, su oferta queda DESCALIFICADA.

13 EVALUACIÓN DE LAS OFERTAS TÉCNICAS

13.1

NOMBRE O RAZON SOCIAL DEL POSTOR Nº 1

CONSORCIO SUPERVISOR

10432833858: CONDOR VILLALTA RONALD JAMES

20495807461: CONTADORES E INGENIEROS ASOCIADOS SOCIEDAD COMERCIAL DE RESPONSABILIDAD LIMITADA

FACTORES

PUNTAJES

EXPERIENCIA DEL POSTOR EN LA ESPECIALIDAD

60 puntos

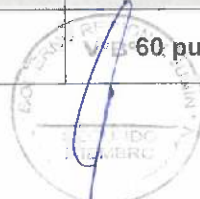

	METODOLOGÍA PROPUESTA	15 Puntos
	CONOCIMIENTO DEL PROYECTO E IDENTIFICACIÓN DE FACILIDADES, DIFICULTADES Y PROPUESTAS DE SOLUCIÓN
	SOSTENIBILIDAD AMBIENTAL
	PROTECCION SOCIAL Y DESARROLLO HUMANA
	INTEGRIDAD DE LA CONTRATACION PUBLICA
	SUMATORIA TOTAL DE PUNTAJES	75 puntos
	a) Plan de Gestión de la Supervisión	
	<p style="text-align: center;"><u>METODOLOGÍA DE TRABAJO</u></p> <p>A. PLAN DE GESTIÓN DE LA SUPERVISIÓN</p> <p>A.1. INTRODUCCIÓN De acuerdo a la convocatoria efectuada por la GOBIERNO REGIONAL DE JUNIN SEDE CENTRAL, para presentar la oferta de la AS-SM-39-2024-GR-JCS-1 y seleccionar al consultor que prestará el CONTRATACION DEL SERVICIO DE CONSULTORÍA PARA LA SUPERVISIÓN DE LA OBRA: "MEJORAMIENTO Y AMPLIACIÓN DE LA OFERTA DE LOS SERVICIOS DE EDUCACIÓN PRIMARIA DE LA I.E. N 30514, EN LA LOCALIDAD DE MUQUIYAUYO, DISTRITO DE MUQUIYAUYO - JAUJA - JUNÍN" CON CUI 2243942. Y considerando lo indicado en los términos de referencia, con el fin de lograr cumplir los objetivos específicos del presente servicio de supervisión de la obra, es primordial el cumplimiento de las siguientes actividades que forman parte del PLAN DE GESTIÓN DE LA SUPERVISIÓN, la misma que se implementarán en la presente supervisión de obra.</p> <p>A.2. OBJETIVOS</p> <p>2.1 Objetivos Generales</p> <ul style="list-style-type: none">• Garantizar la calidad de los trabajos de construcción, aplicando procedimientos de control y administración adecuados. El cumplimiento de las especificaciones técnicas y administrativas del contrato de construcción será una herramienta básica para establecer una relación contractual racional y ordenada.• Contribuir al cumplimiento de los objetivos de la Entidad mediante servicios de consultoría realizados de conformidad a estándares internacionales de servicio, en materia de supervisión.• Elevar los estándares de cumplimiento del servicio, en función a los programas y presupuestos establecidos.• Estar a la vanguardia en el conocimiento técnico y tecnológico necesario para garantizar a la entidad la provisión de servicios de alta calidad y valor agregado. • Mantener idoneidad del plantel profesional clave y/o técnicos asignados al servicio. <p>2.2 Objetivos Específicos</p> <ul style="list-style-type: none">• Ejercer un control de cumplimiento de las condiciones establecidas en el contrato de obra suscrito entre la ENTIDAD y el CONTRATISTA, que debe ser realizado por la SUPERVISIÓN, a fin de lograr la correcta ejecución de la obra.• Asegurar que las metas físicas sean cumplidas dentro de los plazos establecidos en el calendario de avance de obra.• Controlar y exigir la utilización objetiva y oportuna de los equipos, materiales y personal requerido para la ejecución de los trabajos. Igualmente, con la finalidad de tener un mayor conocimiento de las actividades que se desarrollarán durante la ejecución de la obra, se debe realizar una amplia revisión del expediente técnico, que básicamente comprende: Memoria Descriptiva, Especificaciones Técnicas, Estudios de Impacto Ambiental, Metrados, Análisis de precios unitarios, presupuestos, desagregado de gastos generales, formula polinómica, relación de equipos mínimos, cronogramas de obra, estudio de seguridad y salud, etc.• Establecimiento de un plan de trabajo basado en procedimientos documentados para el desarrollo del servicio dentro de políticas orientadas a la calidad total en sus diferentes aspectos.• Supervisar el adecuado proceso constructivo de las obras, de conformidad a los alcances y especificaciones técnicas del proyecto.• Realizar el control efectivo respecto a la calidad de los materiales a ser utilizados en la construcción de la obra. <p style="text-align: right;">CONSORCIO SUPERVISOR  Ronald James Condor Villalta REPRESENTANTE COMUN</p> <p>El postor, no define, ni desarrolla de manera clara la Gestión de la supervisión, ya que en este proceso de supervisión es necesario contar con multiples instrumentos que nos permitan ordenar, medir, comparar y estructurar información, de manera que permitan tanto generar nuevas ideas como resolver los diferentes problemas que se vayan presentando. En su defecto, el postor solo define una Introducción y sus objetivos.</p> <p>Por ende no se le otorga el puntaje de dicho literal.</p>	



d) Plan de Gestión del Cronograma y Programación GANTT y PERT- CPM.

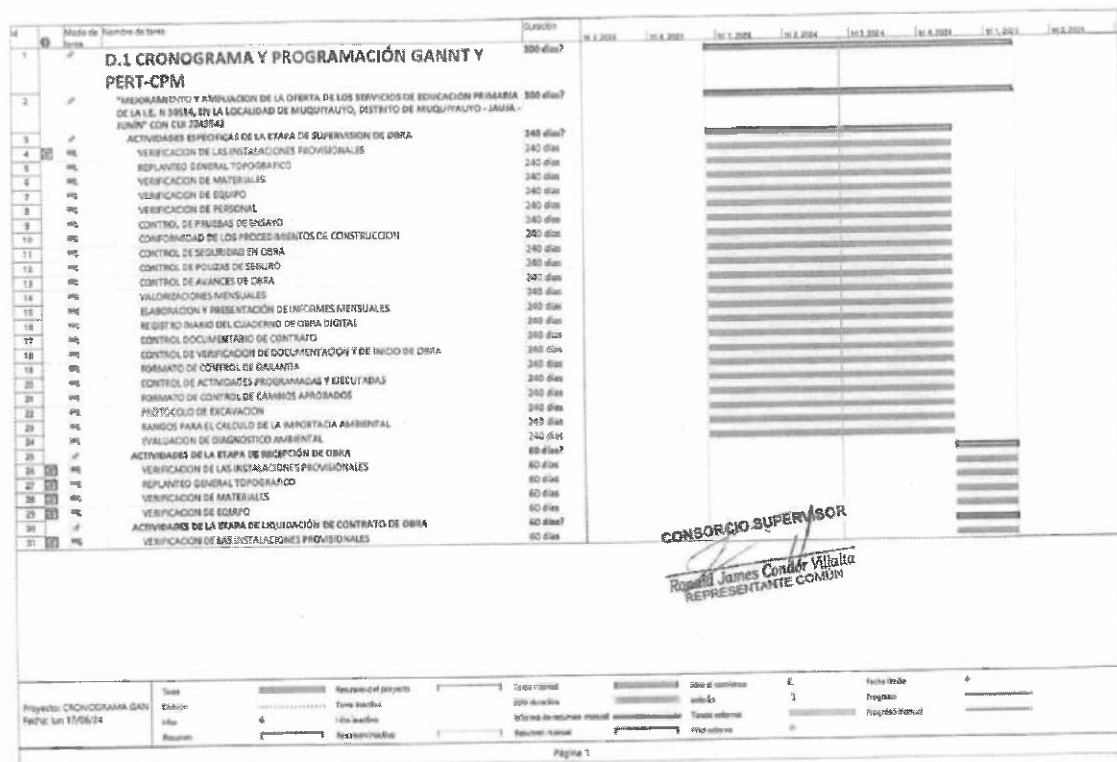

Folio 113, el postor presenta su diagrama GANTT y PERT- CPM, en donde no detalla las actividades que se desarrollarán previas a la Supervisión de Obras.

Por ende no se le otorga el puntaje de dicho literal.

e) Matriz de asignación de responsabilidades de cumplimiento de las actividades.

La matriz de la asignación de responsabilidades (RACI por las iniciales de los tipos de responsabilidad) se enfoca en la gestión del proyecto para determinar qué persona es responsable de una tarea. En este aspecto de la convocatoria, se desarrolla para asignar responsabilidades al personal clave de la consultoría.



E. MATRIZ DE ASIGNACIÓN DE RESPONSABILIDADES DE CUMPLIMIENTO DE LAS ACTIVIDADES

ITEM	ACTIVIDADES	SUPERVISOR DE OBRA	ESPECIALISTA EN ESTRUCTURAS	ESPECIALISTA EN INSTALACIONES ELÉCTRICAS	ESPECIALISTA EN INSTALACIONES SANITARIAS	ESPECIALISTA EN SEGURIDAD
001	ANÁLISIS DETERMINADO	X	C	X	X	X
002	PROYECTO DE OBRA	X	X	X	X	X
003	ANÁLISIS DE RIESGOS DE MANEJO DE DOCUMENTOS EN CUADRO DE OBRA	X				
004	EVALUACIÓN DE CAPACIDADES DE OPERACIÓN TECNICA CON TIEMPO	X				
005	APROBACIÓN DE CIRCULACIÓN Y PLANEAMIENTO DE PLANTAS DE OBRA	X				
006	APROBACIÓN DE PLANTAS Y PLANEAMIENTO	X	C	X	X	X
007	VERIFICACIÓN DE DOCUMENTOS DEL PERSONAL OBRERO Y PROFESIONAL DEL CONTRATISTA	X	X	X	X	X
008	APROBACIÓN DE PLANTAS DE LOS MATERIALES	X				
009	APROBACIÓN DE AGENTES Y/O OBJETIVOS	X				
010	APROBACIÓN DE RESULTADOS	X	X	X	X	X
011	CONTROL DE PROYECTO DE CALIDAD	X	X	X	X	X
012	APROBACIÓN DE TRABAJOS DE CALIDAD	X	X	X	X	X
013	APROBACIÓN DE PLANTAS DE PLANTAS	X				
014	APROBACIÓN DE PLANTAS DE PLANTAS	X				
015	CONTROL DE PLANTAS DE OBRA	X				
016	APROBACIÓN DE PLANTAS DE PLANTAS	X	X	X	X	X
017	CONTROL DE PLANTAS DE OBRA	X				
018	CONTROL DE PLANTAS DE OBRA	X				
019	PRESENTACIÓN DE PLANTAS DE OBRA	X				
020	PRESENTACIÓN DE PLANTAS DE OBRA	X	X	X	X	X
021	PRESENTACIÓN DE PLANTAS DE OBRA	X	X	X	X	X
022	PRESENTACIÓN DE PLANTAS DE OBRA	X	X	X	X	X
023	PRESENTACIÓN DE PLANTAS DE OBRA	X	X	X	X	X
024	PRESENTACIÓN DE PLANTAS DE OBRA	X	X	X	X	X
025	PRESENTACIÓN DE PLANTAS DE OBRA	X	X	X	X	X
026	PRESENTACIÓN DE PLANTAS DE OBRA	X	X	X	X	X
027	PRESENTACIÓN DE PLANTAS DE OBRA	X	X	X	X	X
028	PRESENTACIÓN DE PLANTAS DE OBRA	X	X	X	X	X
029	PRESENTACIÓN DE PLANTAS DE OBRA	X	X	X	X	X
030	PRESENTACIÓN DE PLANTAS DE OBRA	X	X	X	X	X
031	PRESENTACIÓN DE PLANTAS DE OBRA	X	X	X	X	X
032	PRESENTACIÓN DE PLANTAS DE OBRA	X	X	X	X	X
033	PRESENTACIÓN DE PLANTAS DE OBRA	X	X	X	X	X
034	PRESENTACIÓN DE PLANTAS DE OBRA	X	X	X	X	X
035	PRESENTACIÓN DE PLANTAS DE OBRA	X	X	X	X	X
036	PRESENTACIÓN DE PLANTAS DE OBRA	X	X	X	X	X
037	PRESENTACIÓN DE PLANTAS DE OBRA	X	X	X	X	X
038	PRESENTACIÓN DE PLANTAS DE OBRA	X	X	X	X	X
039	PRESENTACIÓN DE PLANTAS DE OBRA	X	X	X	X	X
040	PRESENTACIÓN DE PLANTAS DE OBRA	X	X	X	X	X
041	PRESENTACIÓN DE PLANTAS DE OBRA	X	X	X	X	X
042	PRESENTACIÓN DE PLANTAS DE OBRA	X	X	X	X	X
043	PRESENTACIÓN DE PLANTAS DE OBRA	X	X	X	X	X
044	PRESENTACIÓN DE PLANTAS DE OBRA	X	X	X	X	X
045	PRESENTACIÓN DE PLANTAS DE OBRA	X	X	X	X	X
046	PRESENTACIÓN DE PLANTAS DE OBRA	X	X	X	X	X
047	PRESENTACIÓN DE PLANTAS DE OBRA	X	X	X	X	X
048	PRESENTACIÓN DE PLANTAS DE OBRA	X	X	X	X	X
049	PRESENTACIÓN DE PLANTAS DE OBRA	X	X	X	X	X
050	PRESENTACIÓN DE PLANTAS DE OBRA	X	X	X	X	X
051	PRESENTACIÓN DE PLANTAS DE OBRA	X	X	X	X	X
052	PRESENTACIÓN DE PLANTAS DE OBRA	X	X	X	X	X
053	PRESENTACIÓN DE PLANTAS DE OBRA	X	X	X	X	X
054	PRESENTACIÓN DE PLANTAS DE OBRA	X	X	X	X	X
055	PRESENTACIÓN DE PLANTAS DE OBRA	X	X	X	X	X
056	PRESENTACIÓN DE PLANTAS DE OBRA	X	X	X	X	X
057	PRESENTACIÓN DE PLANTAS DE OBRA	X	X	X	X	X
058	PRESENTACIÓN DE PLANTAS DE OBRA	X	X	X	X	X
059	PRESENTACIÓN DE PLANTAS DE OBRA	X	X	X	X	X
060	PRESENTACIÓN DE PLANTAS DE OBRA	X	X	X	X	X
061	PRESENTACIÓN DE PLANTAS DE OBRA	X	X	X	X	X
062	PRESENTACIÓN DE PLANTAS DE OBRA	X	X	X	X	X
063	PRESENTACIÓN DE PLANTAS DE OBRA	X	X	X	X	X
064	PRESENTACIÓN DE PLANTAS DE OBRA	X	X	X	X	X
065	PRESENTACIÓN DE PLANTAS DE OBRA	X	X	X	X	X
066	PRESENTACIÓN DE PLANTAS DE OBRA	X	X	X	X	X
067	PRESENTACIÓN DE PLANTAS DE OBRA	X	X	X	X	X
068	PRESENTACIÓN DE PLANTAS DE OBRA	X	X	X	X	X
069	PRESENTACIÓN DE PLANTAS DE OBRA	X	X	X	X	X
070	PRESENTACIÓN DE PLANTAS DE OBRA	X	X	X	X	X
071	PRESENTACIÓN DE PLANTAS DE OBRA	X	X	X	X	X
072	PRESENTACIÓN DE PLANTAS DE OBRA	X	X	X	X	X
073	PRESENTACIÓN DE PLANTAS DE OBRA	X	X	X	X	X
074	PRESENTACIÓN DE PLANTAS DE OBRA	X	X	X	X	X
075	PRESENTACIÓN DE PLANTAS DE OBRA	X	X	X	X	X
076	PRESENTACIÓN DE PLANTAS DE OBRA	X	X	X	X	X
077	PRESENTACIÓN DE PLANTAS DE OBRA	X	X	X	X	X
078	PRESENTACIÓN DE PLANTAS DE OBRA	X	X	X	X	X
079	PRESENTACIÓN DE PLANTAS DE OBRA	X	X	X	X	X
080	PRESENTACIÓN DE PLANTAS DE OBRA	X	X	X	X	X
081	PRESENTACIÓN DE PLANTAS DE OBRA	X	X	X	X	X
082	PRESENTACIÓN DE PLANTAS DE OBRA	X	X	X	X	X
083	PRESENTACIÓN DE PLANTAS DE OBRA	X	X	X	X	X
084	PRESENTACIÓN DE PLANTAS DE OBRA	X	X	X	X	X
085	PRESENTACIÓN DE PLANTAS DE OBRA	X	X	X	X	X
086	PRESENTACIÓN DE PLANTAS DE OBRA	X	X	X	X	X
087	PRESENTACIÓN DE PLANTAS DE OBRA	X	X	X	X	X
088	PRESENTACIÓN DE PLANTAS DE OBRA	X	X	X	X	X
089	PRESENTACIÓN DE PLANTAS DE OBRA	X	X	X	X	X
090	PRESENTACIÓN DE PLANTAS DE OBRA	X	X	X	X	X
091	PRESENTACIÓN DE PLANTAS DE OBRA	X	X	X	X	X
092	PRESENTACIÓN DE PLANTAS DE OBRA	X	X	X	X	X
093	PRESENTACIÓN DE PLANTAS DE OBRA	X	X	X	X	X
094	PRESENTACIÓN DE PLANTAS DE OBRA	X	X	X	X	X
095	PRESENTACIÓN DE PLANTAS DE OBRA	X	X	X	X	X
096	PRESENTACIÓN DE PLANTAS DE OBRA	X	X	X	X	X
097	PRESENTACIÓN DE PLANTAS DE OBRA	X	X	X	X	X
098	PRESENTACIÓN DE PLANTAS DE OBRA	X	X	X	X	X
099	PRESENTACIÓN DE PLANTAS DE OBRA	X	X	X	X	X
100	PRESENTACIÓN DE PLANTAS DE OBRA	X	X	X	X	X

La matriz presentada no corresponde a una matriz de Asignación de Responsabilidades.

En consecuencia, no se le otorga el puntaje de dicho literal.

f) Plan de Gestión de Calidad, PPIs

F. PLAN DE GESTIÓN DE CALIDAD, PPIs

La Inspección Previa a la Producción (PPI, por sus siglas en inglés) es una herramienta fundamental en la gestión de calidad de proyectos de construcción. En el caso de una consultoría de obra para la construcción de un colegio, el plan de gestión de calidad utilizando PPI puede ser de gran utilidad para asegurar que el proyecto cumpla con los estándares de calidad requeridos.

Objetivos del Plan de Gestión de Calidad basados en PPIs

1. Establecer un proceso sistemático de revisión y aprobación de los entregables del proyecto.
2. Identificar y mitigar los riesgos de calidad en cada etapa del proyecto.
3. Garantizar que los materiales, equipos y mano de obra cumplan con las especificaciones técnicas.
4. Asegurar la satisfacción del cliente con el resultado final de la obra.

Proceso de Inspección Previa a la Producción (PPI)

1. **Planificación de la PPI:**
 - Identificar los puntos clave de inspección en cada etapa del proyecto.
 - Definir los criterios de aceptación y rechazo para cada elemento a inspeccionar.
 - Establecer un calendario de inspecciones y asignar responsabilidades.
2. **Ejecución de la PPI:**
 - Realizar inspecciones visuales y de medición de los elementos clave.
 - Documentar los resultados de las inspecciones, incluyendo evidencias fotográficas.
 - Informar al equipo de proyecto sobre los hallazgos y las acciones correctivas necesarias.
3. **Seguimiento y Control:**
 - Verificar que las acciones correctivas se hayan implementado de manera efectiva.
 - Monitorear el desempeño de calidad a lo largo del proyecto.
 - Identificar oportunidades de mejora y actualizar el plan de gestión de calidad según sea necesario.

El Plan de Gestión de Calidad es usado para monitorizar procesos, garantizando que las mejoras y los estándares sean realizados consistentemente a lo largo del desarrollo del proceso de Supervisión de obra. Asimismo, un PPI es una tabla donde se enumeran las tareas clave del proyecto o actividad, que queremos controlar. Son usados para el aseguramiento de la calidad.

Como se puede apreciar, el postor presenta en su metodología el PLAN DE GESTION DE



CALIDAD, señalando solo los objetivos y Procesos de Inspección Previa a la Producción.
Por lo expuesto, NO SE OTORGA EL PUNTAJE A DICHO LITERAL.

13 EVALUACIÓN DE LAS OFERTAS TÉCNICAS

13.1

NOMBRE O RAZON SOCIAL DEL POSTOR N° 1

GUTIERREZ CARDENAS ENRIQUE ANIBAL
RUC: 10199307547

FACTORES

PUNTAJES

EXPERIENCIA DEL POSTOR EN LA ESPECIALIDAD

60 puntos

METODOLOGÍA PROPUESTA

15 Puntos

CONOCIMIENTO DEL PROYECTO E IDENTIFICACIÓN DE FACILIDADES, DIFICULTADES Y PROPUESTAS DE SOLUCIÓN

.....

SOSTENIBILIDAD AMBIENTAL

.....

PROTECCION SOCIAL Y DESARROLLO HUMANA

.....

INTEGRIDAD DE LA CONTRATACION PUBLICA

.....

SUMATORIA TOTAL DE PUNTAJES

75 puntos

f) Plan de Gestión del Cronograma y Programación GANTT y PERT- CPM.

El postor presenta Cronograma Gantt en la cual se puede vizualizar que las actividades previas estan consideradas dentro del plazo de la supervisión de obra. Asimismo, no se vizuliza la programación PERT-CPM, ya que no es legible.

METODOLOGIA PROPUESTA

201

4) PLAN DE GESTION DE CRONOGRAMA Y PROGRAMACION GANTT Y PERT-CPM DE LA SUPERVISION DE OBRA.

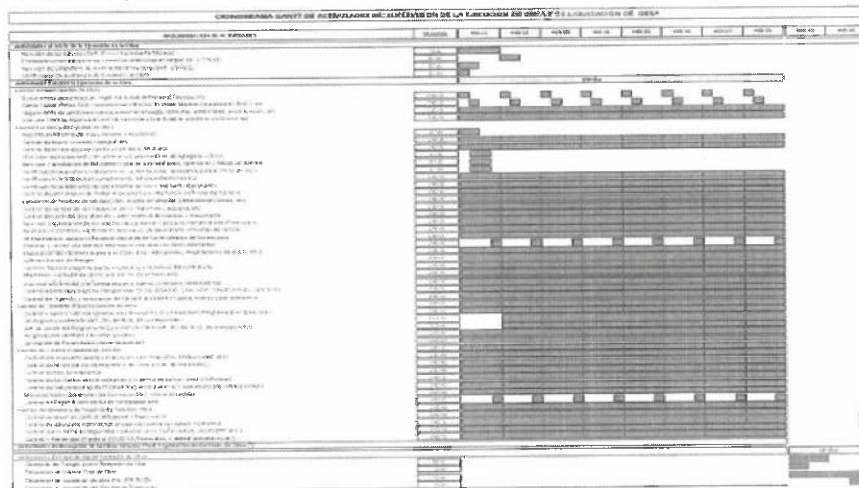

Revisión de los Estudios Definitivos (Expediente Técnico)

Comienza: 01/07/04

Identificador: 3

Fin: 15/07/04

Dur: 15 días

RE:

Evaluación, pronunciamiento y verificación apropiada (según Art. 177 RLCC)

Comienza: 01/07/04

Identificador: 4

Fin: 07/07/04

Dur: 7 días

RE:

Revisión de Calendario de Avanzada Obra y otros (Art. 176 RLCC)

Comienza: 01/07/04

Identificador: 5

Fin: 07/07/04

Dur: 7 días

RE:

Verificación de conformidad de Cuentas de Obra

Comienza: 01/07/04

Identificador: 6

Fin: 01/07/04

Dur: 1 día

RE:

Por lo expuesto, no se otorga el puntaje.

e) Matriz de asignación de responsabilidades de cumplimiento de las actividades (5 puntos).

208

METODOLOGIA PROPUESTA

Contratación del Servicio de Consultoría de Obra para la Supervisión de la Obra: "Mejoramiento y Ampliación de la Oferta de los Servicios de Educación Primaria de la I. E. N° 30514, en la Localidad de Muquiyauyo, Distrito de Muquiyauyo - Jauja - Junín" CUI N° 2243942

Contratación del Servicio de Consultoría de Obra para la Supervisión de la Obra: "Mejoramiento y Ampliación de la Oferta de los Servicios de Educación Primaria de la I. E. N° 30514, en la Localidad de Muquiyauyo, Distrito de Muquiyauyo - Jauja - Junín" CUI N° 2243942

MATRIZ DE ASIGNACIÓN DE RESPONSABILIDADES (RACI) DEL PERSONAL CLAVE Y ESPECIALISTAS		PERSONAL CLAVE DE LA SUPERVISIÓN DE OBRA					
(A) RESPONSABLE DE LA IMPLEMENTACIÓN	(B) RESPONSABLE DE LOS RECURSOS	Jefe de Supervisión	Especialista en Estructuras	Especialista en Arquitectura	Especialista en Instalaciones Sanitarias	Especialista en Instalaciones Eléctricas	Especialista en Instalaciones de Agua Caliente
(C) CONSULTADO	(D) INFORMADO						
Actividades al inicio de la Ejecución de la Obra		A	R	R	R	R	R
Participación en Entrega del Terreno		A	R	I	I	R	R
Informe de Compatibilidad del Terreno Existente		A	R	I	I	R	R
Revisión de los Estudios Definitivos (Expediente Técnico)		A	R	R	R	R	R
Ejercicio de Contratación del Informe Técnico de Revisión del Expediente Técnico (según Art. 177 RLCC)		A	R	R	R	R	R
Pronunciamiento y Verificación apropiada (según Art. 177 RLCC)		A	R	R	R	R	R
Revisión de Calendario de Avanzada Obra y otros (Art. 176 RLCC)		A	R	R	R	R	R

El postor presenta MATRIZ RACI, en donde se puede evidenciar incongruencia en el personal clave. Ya que está considerando un especialista mas (ESPECIALISTA EN ARQUITECTURA), el cual no esta considerado dentro de los términos de referencia.

Por lo expuesto, no se otorga el puntaje.

b) Plan de Gestión de Recursos y actividades de supervisión previas, durante y posterior a la ejecución de la obra

Se considerará todos los alcances de los servicios de supervisión señaladas en los términos de referencia.

Se puede visualizar que el postor detalla las actividades previas, durante y posterior a la supervisión de obra; pero no desarrolla y/o describe el plan de gestión de recursos que fueron detallados en los términos de referencia como es el caso del equipamiento estratégico.

Por lo expuesto, no se otorga el puntaje.



c) Plan de Gestión de Recursos y personal de la supervisión de obra.

Cómo se puede visualizar en la metodología del postor se menciona en la página 199. Gestión de Recursos.

Gestión de Recursos

La Gestión de Recurso se puede plasmar en una matriz RACI y sus derivadas: RASCI – VARISC (que se desarrolla más adelante en el numeral "e": Matriz de Asignación de Responsabilidades), y para su elaboración se debe tener en cuenta las técnicas siguientes:

Asimismo, el postor presenta una matriz RACI en la página 208. En donde se puede visualizar líneas arriba, que presenta incongruencia al considerar un profesional clave más, ESPECIALISTA EN ARQUITECTURA; el cual, no está considerado dentro de los términos de referencia.

Por lo expuesto, no se otorga el puntaje.

f) Plan de Gestión de Calidad, PPIs

El PPI describe los elementos a inspeccionar antes del inicio de la obra, como permisos, materiales y documentación, así como durante la obra, como excavaciones, soldaduras, emisiones y residuos. El objetivo es verificar que la ejecución de la obra cumple los criterios de aceptación establecidos en cada elemento.

Es una concepción del Programa de Control de Calidad en el que se recogen de forma cronológica las distintas operaciones o fases, que final reflejará el exacto cumplimiento del nivel de calidad preestablecidos.

Como se puede evidenciar en la oferta del postor, no desarrolla el Programa de puntos de inspección, y como se visualiza a continuación, solo realiza una breve definición.

4.2.5. PLAN DE PUNTOS DE INSPECCIÓN (PPIs)

La supervisión aplica este Plan de Puntos de Inspección a todas las actividades de Construcción realizadas por el Contratista dentro y fuera de obra, a fin de satisfacer las Procuras exigidas por la entidad, de acuerdo a los antecedentes e Información de la Obra.

El presente PPI es aplicable a todos los procesos involucrados de la supervisión, para el desarrollo del proyecto en la fase de Construcción, ejecución de las obras civiles, instalaciones, puesta en servicio y culminación de las obras.

Por lo expuesto, no se otorga el puntaje.

13 EVALUACIÓN DE LAS OFERTAS TÉCNICAS

13.1	NOMBRE O RAZON SOCIAL DEL POSTOR N° 1	CONSORCIO B&C INGENIEROS 10417267986: HUAMAN YUCRA ALAN ALFREDO 20534892731: B & C INGENIERIA DE VANGUARDIA Y CONSTRUCCION S.A.C.
	FACTORES	PUNTAJES
	EXPERIENCIA DEL POSTOR EN LA ESPECIALIDAD	60 puntos
	METODOLOGÍA PROPUESTA	15 Puntos
	CONOCIMIENTO DEL PROYECTO E IDENTIFICACIÓN DE FACILIDADES, DIFICULTADES Y PROPUESTAS DE SOLUCIÓN
	SOSTENIBILIDAD AMBIENTAL
	PROTECCION SOCIAL Y DESARROLLO HUMANA



INTEGRIDAD DE LA CONTRATACION PUBLICA
SUMATORIA TOTAL DE PUNTAJES	75 puntos
<p>a) Plan de Gestión de la Supervisión</p> <p>El postor, no define, ni desarrolla de manera clara la Gestión de la supervisión, ya que en este proceso de supervisión es necesario contar con multiples instrumentos que nos permitan ordenar, medir, comparar y estructurar información, de manera que permitan tanto generar nuevas ideas como resolver los diferentes problemas que se vayan presentando. En su defecto, el postor solo define una Introducción y sus objetivos.</p> <p>A. PLAN DE GESTIÓN DE LA SUPERVISIÓN, DETALLANDO LOS ANTECEDENTES DE EJECUCIÓN DEL PROYECTO, LOS OBJETIVOS DEL PROYECTO Y SU DESARROLLO.</p> <p>1.1. ANTECEDENTES</p> <ul style="list-style-type: none"> Con fecha 19 de diciembre del 2023, mediante RESOLUCIÓN GERENCIAL REGIONAL DE INFRAESTRUCTURA N°755-2023-G.R.-JUNIN-GRI, se aprueba el Expediente Técnico del proyecto denominado "MEJORAMIENTO Y AMPLIACION DE LA OFERTA DE LOS SERVICIOS DE EDUCACION PRIMARIA DE LA I.E. N 30514, EN LA LOCALIDAD DE MUQUIYAUYO, DISTRITO DE MUQUIYAUYO - JAUJA - JUNÍN" con CIU: 2243942, con un monto de inversión S/ 7,689,549.06 (Siete millones seiscientos sesenta y nueve mil quinientos cuarenta y nueve con 36/100 Soles) y un plazo de ejecución de doscientos cuarenta (240) días calendario. Con fecha 29 de diciembre del 2023, se convoca el proceso de selección: AS-Ley 31728-SM-160-2023-GRJCS-1, para la ejecución del proyecto denominado: "MEJORAMIENTO Y AMPLIACION DE LA OFERTA DE LOS SERVICIOS DE EDUCACION PRIMARIA DE LA I.E. N 30514, EN LA LOCALIDAD DE MUQUIYAUYO, DISTRITO DE MUQUIYAUYO - JAUJA - JUNÍN" con CIU: 2243942. Con fecha 15 de febrero del 2024 se declara desierto el proceso de selección de la AS-Ley 31728-SM-160-2023-GRJCS-1, de la ejecución del proyecto denominado: "MEJORAMIENTO Y AMPLIACION DE LA OFERTA DE LOS SERVICIOS DE EDUCACION PRIMARIA DE LA I.E. N 30514, EN LA LOCALIDAD DE MUQUIYAUYO, DISTRITO DE MUQUIYAUYO - JAUJA - JUNÍN" con CIU: 2243942. Con fecha 07 de mayo del 2024, se convoca el proceso de selección: AS-Ley 31728-SM-160-2023-GRJCS-2, para la consultoría de obra para la ejecución del proyecto denominado: "MEJORAMIENTO Y AMPLIACION DE LA OFERTA DE LOS SERVICIOS DE EDUCACION PRIMARIA DE LA I.E. N 30514, EN LA LOCALIDAD DE MUQUIYAUYO, DISTRITO DE MUQUIYAUYO - JAUJA - JUNÍN" con CIU: 2243942. <p>1.2. OBJETIVOS</p> <p>1.2.1. OBJETIVO GENERAL</p> <p>El objetivo del servicio de consultoría para la supervisión de la ejecución del proyecto: "MEJORAMIENTO Y AMPLIACION DE LA OFERTA DE LOS SERVICIOS DE EDUCACION PRIMARIA DE LA I.E. N 30514, EN LA LOCALIDAD DE MUQUIYAUYO, DISTRITO DE MUQUIYAUYO - JAUJA - JUNÍN", es el cumplimiento de las metas establecidas en el Expediente técnico de obra, además de que esta se ejecute dentro del plazo establecido, por otro lado, garantizar que el responsable de la ejecución cumpla con los estándares exigidos en las normativas vigentes en referencia a infraestructura educativa. Además de brindar asistencia técnica, soluciones a problemas no considerados en el expediente técnico, gestión de las modificaciones y/o adicionales de obra.</p> <p>1.2.2. OBJETIVOS ESPECÍFICOS</p> <ul style="list-style-type: none"> Identificar los alcances del proyecto a fin de tener un panorama general de la obra e identificar de inmediato los posibles problemas y plantear las propuestas de solución de forma eficiente y oportuna. Controlar el Tiempo de ejecución de obra: Comprende el seguimiento al avance de la obra, vigilando si esta se está realizando conforme al cronograma aprobado por la Entidad, informando a la Entidad y al Contratista en caso de que exista algún atraso, anteponiendo por parte de la supervisión las medidas adecuadas para corregir y solucionar estos atrasos. Controlar el Costo: Partiendo de la revisión del presupuesto establecido en el Expediente Técnico, la supervisión efectúa un control de costos, el cual se le da seguimiento a partir de la firma del contrato, durante el desarrollo de la obra hasta la liquidación final de la misma; evaluando las posibles modificaciones presupuestarias conforme al Reglamento de la Ley de Contrataciones del Estado. Controlar la Calidad: La supervisión es la encargada de vigilar y verificar que la obra se ejecute de acuerdo a los planos y las especificaciones técnicas aprobadas en el Expediente Técnico, así mismo, es responsable de <p>Por ende no se le otorga el puntaje de dicho literal.</p>	



En el literal c. de la MEDOLOGIA PROPUESTA, de las BASES INTEGRADAS, se solicita que el postor desarrolle el c) Plan de Gestión de Recursos y personal de la supervisión de obra.

C. PLAN DE GESTIÓN DE LA INFORMACIÓN DURANTE LA EJECUCIÓN DEL SERVICIO DE SUPERVISIÓN, APLICANDO LA METODOLOGÍA BIM INDICANDO UN CDE (ENTORNO COMÚN DE DATOS) PARA EL TRABAJO COLABORATIVO EN TODAS LAS ETAPAS DE LA SUPERVISIÓN, ADJUNTANDO A DETALLE LA ESTRUCTURA DE CARPETAS, DESARROLLANDO EL FLUJOGRAMA RESPECTIVO.

d) Plan de Gestión del Cronograma y Programación GANTT y PERT- CPM.

1.3. DESARROLLO DEL PROYECTO

[illegible]

350

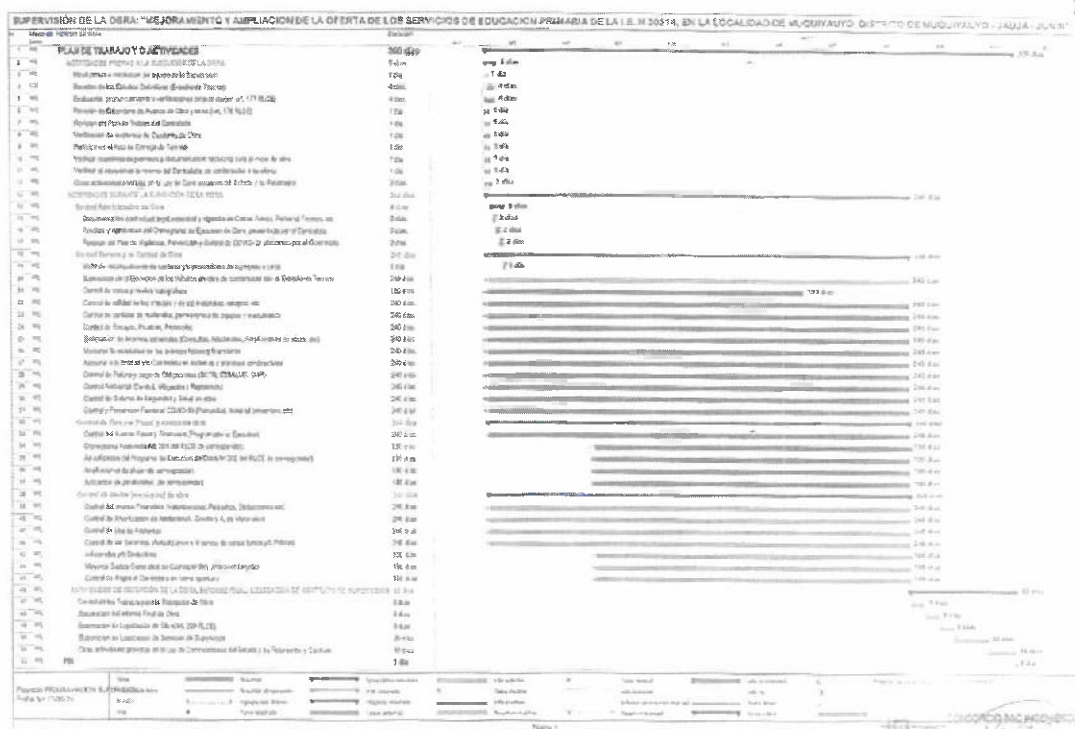

En el Cronograma Gantt presentado por el postor, se puede evidenciar que las actividades previas a la supervisión de obra, están consideradas dentro del plazo de la supervisión de obra, lo cual genera incongruencia con el cuadro mostrado en el Plan de Gestión de la Supervisión, en donde las acciones previas a la supervisión se encuentran fuera del plazo del desarrollo de la presente consultoría.

Por lo argumentado, no se le otorga el puntaje de dicho literal.

e) Matriz de asignación de responsabilidades de cumplimiento de las actividades.

E. MATRIZ DE ASIGNACIÓN DE RESPONSABILIDADES DE CUMPLIMIENTO DE LAS ACTIVIDADES.

MATRIZ RACI						
RAM		ROLES				
ITEM	DESCRIPCION	JEFE DE SUPERVISION	ESPECIALISTA EN ESTRUCTURAS	ESPECIALISTA EN INSTALACIONES ELECTRICAS	ESPECIALISTA EN INSTALACIONES SANITARIAS	ESPECIALISTA EN SEGURIDAD
1.1	PROCESO DE INICIO					
	Inicio de obra	R-A-C-1	C-A	C-A	C-A	C-A
	Supervisión	R-A-C-1	C-A	C-A	C-A	C-A
	Constatación del terreno y estado situacional	R-A-C-1	C-A	C-A	C-A	C-A
	Identificación de interesados	R-A-C-1	C-A	C-A	C-A	C-A
1.2	PROCESO DE PLANIFICACIÓN					
	Adelanto de materiales e insumos	R-A-C-1	C-A	C-A	C-A	C-A
	Reunión de coordinación	R-A-C-1	C-A	C-A	C-A	C-A
	Revisión del expediente técnico de obra	R-A-C-1	C-A	C-A	C-A	C-A
	Evaluación del cronograma	R-A-C-1	C-A	C-A	C-A	C-A
	Evaluación de presupuesto de obra	R-A-C-1	C-A	C-A	C-A	C-A
	Verificación de fórmula polinómica	R-A-C-1	C-A	C-A	C-A	C-A
1.3	PROCESO DE EJECUCIÓN					
	Replanteo topográfico de la obra y control de la misma	R-A-C-1	C-A	C-A	C-A	C-A
	y fuentes de agua	R-A-C-1	C-A	C-A	C-A	C-A
	Atención de consultas	R-A-C-1	C-A	C-A	C-A	C-A
	Inspección y verificación de la calidad (según partidas y documentos técnico legales)	R-A-C-1	C-A	C-A	C-A	C-A
	Cumplimiento de normas de seguridad y salud en obra	R-A-C-1	C-A	C-A	C-A	C-A
	Identificación y acciones de respuesta a los riesgos	R-A-C-1	C-A	C-A	C-A	C-A
1.4	PROCESOS DE MONITOREO Y CONTROL					
	Control de materiales, insumos y equipos	R-A-C-1	C-A	C-A	C-A	C-A
	Verificación del control de avance de obra	R-A-C-1	C-A	C-A	C-A	C-A
	Aprobación de las valorizaciones de obra	R-A-C-1	C-A	C-A	C-A	C-A
	Control de pólizas de fianza y/o cartas de garantía	R-A-C-1	C-A	C-A	C-A	C-A
	Elaboración de informes mensuales y/o especiales	R-A-C-1	C-A	C-A	C-A	C-A
	Control de recursos de supervisión	R-A-C-1	C-A	C-A	C-A	C-A
	Archiva y actualizar la documentación de obra	R-A-C-1	C-A	C-A	C-A	C-A
1.5	PROCESO DE CIERRE					
	Recepción de obra	R-A-C-1	C-A	C-A	C-A	C-A
	Liquidación de contrato de obra	R-A-C-1	C-A	C-A	C-A	C-A
	Liquidación de contrato de consultoría de obra	R-A-C-1	C-A	C-A	C-A	C-A

OTROS ROLES DEL PERSONAL CLAVE.

PERSONAL CLAVE

RESPONSABILIDADES

Calificar y evaluar los procesos y productos propios a la ejecución de obra (diseño de muestra de

CONSORCIO BAC INGENIEROS
YURI AYALA BAUTISTA
REPRESENTANTE COMÚN
D.N.I. 7242594124

Incongruencia en el desarrollo de la matriz RACI. En los términos de referencia, funciones y actividades del personal clave, se determina que el único responsable y participante durante la etapa de liquidación de obra es el JEFE DE SUPERVISIÓN o SUPERVISOR DE OBRA.

Asimismo, en la matriz presentada por el postor, se puede evidenciar que los demás profesionales aún tienen responsabilidades durante la etapa de Liquidación de Obra.

Por lo argumentado, no se le otorga el puntaje de dicho literal.



14	RESULTADOS DE LA EVALUACIÓN TÉCNICA						
	De acuerdo a la evaluación técnica realizada, los siguientes postores <u>acceden</u> a la etapa de evaluación económica, en vista de que han obtenido y/o superado el puntaje técnico <u>mínimo (80 puntos)</u> establecido en las bases:						
	<table border="1"> <thead> <tr> <th>Nº</th> <th>NOMBRE O RAZÓN SOCIAL DEL POSTOR</th> <th>PUNTAJE TÉCNICO TOTAL</th> </tr> </thead> <tbody> <tr> <td> </td> <td> </td> <td> </td> </tr> </tbody> </table>	Nº	NOMBRE O RAZÓN SOCIAL DEL POSTOR	PUNTAJE TÉCNICO TOTAL			
Nº	NOMBRE O RAZÓN SOCIAL DEL POSTOR	PUNTAJE TÉCNICO TOTAL					

15	ACUERDO ADOPTADO
	Finalmente, siendo las 16:30 horas del mismo día, mes y año el comité de selección, por unanimidad dan por aprobados los resultados, de acuerdo al análisis efectuado se DECLARA DESIERTO , conforme lo dispone el artículo 65 del Reglamento de la Ley de Contrataciones del Estado; ya que ninguna oferta alcanzó el puntaje para la etapa de evaluación económica.

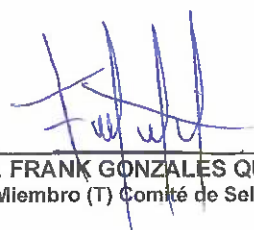
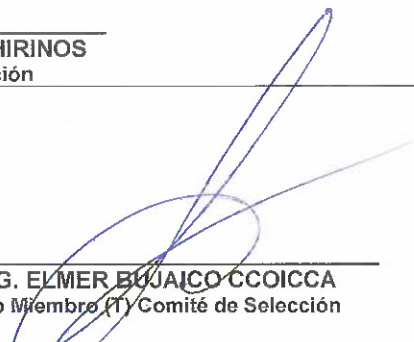
16	NOMBRES Y FIRMA DE LOS MIEMBROS DEL COMITÉ DE SELECCIÓN	
	<div style="text-align: center;">  <hr/> ING. JULIO CESAR BARRAZA CHIRINOS Presidente (T) Comité de Selección </div> <div style="display: flex; justify-content: space-between; margin-top: 20px;"> <div style="text-align: center;">  <hr/> ING. FRANK GONZALES QUISPE 1er Miembro (T) Comité de Selección </div> <div style="text-align: center;">  <hr/> ING. ELMER BUJAICO CCOICCA 2do Miembro (T) Comité de Selección </div> </div>	