

ADJUDICACIÓN SIMPLIFICADA N° 002-2024-CS/MDA-1 PRIMERA CONVOCATORIA

ACTA DE ADMISION, EVALUACIÓN, CALIFICACIÓN Y OTORGAMIENTO DE LA BUENA PRO, DE LA ADJUDICACIÓN SIMPLIFICADA N° 002-2024-CS/MDA-1 PRIMERA CONVOCATORIA, CONTRATACIÓN DEL SERVICIO DE CONSULTORÍA DE OBRA PARA LA REFORMULACION DEL EXPEDIENTE TÉCNICO DEL PROYECTO: "MEJORAMIENTO DEL SERVICIO DE AGUA PARA EL SISTEMA DE RIEGO EN LAS LOCALIDADES DE PACHAMACHAY, SAN ANTONIO, ANCCAPA, SAN JUAN DE JERUSALEN, VIÑAS, PAMPAHUASI Y PALLAPAMPA DEL DISTRITO DE ACOBAMBILLA - PROVINCIA DE HUANCAMELICA - DEPARTAMENTO DE HUANCAMELICA". CUI 2286711.

En la oficina de la unidad de Abastecimiento y Control Patrimonial, siendo las 10:00 horas del día 20 de Mayo del año Dos Mil Veinticuatro, se instaló el Comité de Selección, designado mediante RESOLUCION DE GERENCIA MUNICIPAL N° 046-2024-MDA-HVCA del 06 de mayo del 2024, con la finalidad de iniciar en acto privado la apertura de sobres, Admisión, Evaluación, Calificación y de ser el caso el Otorgamiento de la Buena Pro, correspondiente a la **ADJUDICACIÓN SIMPLIFICADA N° 002-2024-CS/MDA-1 PRIMERA CONVOCATORIA, CONTRATACIÓN DEL SERVICIO DE CONSULTORÍA DE OBRA PARA LA REFORMULACION DEL EXPEDIENTE TÉCNICO DEL PROYECTO: "MEJORAMIENTO DEL SERVICIO DE AGUA PARA EL SISTEMA DE RIEGO EN LAS LOCALIDADES DE PACHAMACHAY, SAN ANTONIO, ANCCAPA, SAN JUAN DE JERUSALEN, VIÑAS, PAMPAHUASI Y PALLAPAMPA DEL DISTRITO DE ACOBAMBILLA - PROVINCIA DE HUANCAMELICA - DEPARTAMENTO DE HUANCAMELICA". CUI 2286711,** en este contexto los integrantes del Comité de Selección son:



✓ PRESIDENTE TITULAR
YUDY EDITH REYES CUYCAPUSA

PRIMER MIEMBRO TITULAR
EMERSON YOEL CRISOSTOMO LAURENTE

✓ SEGUNDO MIEMBRO TITULAR
✓ YOSUNY RAQUEL OLIVAR GONZALES

Acto seguido se inicia con la verificación del registro de participantes realizados de forma electrónica a través del SEACE, desde el 10 de Mayo al 16 de Mayo del 2024, siendo los siguientes participantes inscritos:



Formulario de inscripción de participantes en el SEACE:

Participante: AS 1M2-2024-CS/MDA-1

Nombre del participante: 1

Objeto de contratación: CONSULTORIA DE OBRA

Descripción del objeto: CONTRATACION DE SERVICIO DE CONSULTORIA DE OBRA PARA LA REFORMULACION DEL EXPEDIENTE TECNICO DEL PROYECTO "MEJORAMIENTO DEL SERVICIO DE AGUA PARA EL SISTEMA DE RIEGO EN LAS LOCALIDADES DE PACHAMACHAY, SAN ANTONIO, ANCCAPA, SAN JUAN DE JERUSALEN, VIÑAS, PAMPAHUASI Y PALLAPAMPA DEL DISTRITO DE ACOBAMBILLA - PROVINCIA DE HUANCAMELICA - DEPARTAMENTO DE HUANCAMELICA". CUI 2286711

Numero de Contratación: 002-2024-CS

Fecha de inscripción: 10/05/2024

Estado de registro: Registrado

N°	Participante	Fecha de inscripción	Estado	Valor	Valor	Valor
1	CONCEJO MODERNA PILES	10/05/2024	Registrado	10/05/2024	10/05/2024	10/05/2024
2	PALLAQUE LERANUN DEBOS OMAR INCOMPELO	10/05/2024	Registrado	10/05/2024	10/05/2024	10/05/2024
3	PEREGRINADO GONZALEZ GONZALEZ Y CONTRUCCION S.A.	10/05/2024	Registrado	10/05/2024	10/05/2024	10/05/2024
4	INVERSIONES Y REPARACIONES YAS S.A.	10/05/2024	Registrado	10/05/2024	10/05/2024	10/05/2024
5	CONSTRUCCION TECNICA PARA LA INGENIERIA S.A.	10/05/2024	Registrado	10/05/2024	10/05/2024	10/05/2024

Luego de ello se verifica las ofertas Presentadas electrónicamente; siendo los siguientes postores que han presentado su oferta con fecha 17 de Mayo del 2024 y son los siguientes:

Asimismo: declara no admitidas las ofertas que se encuentran por debajo del (90%) noventa por ciento del valor referencial o que excedan en más del (10%) diez por ciento el valor referencial.

DOCUMENTOS DE PRESENTACIÓN OBLIGATORIA			POSTOR CONSORCIO PACHA	POSTOR FELIX CHALCO MEDINA
			PRESENTA	PRESENTA
1	Declaración jurada de datos del postor. (Anexo N°1)	Obligatorio	CUMPLE	CUMPLE
2	Documento que acredite la representación de quien suscribe la oferta: En caso de persona jurídica, copia del certificado de vigencia de poder del representante legal, apoderado o mandatario designado para tal efecto. En caso de persona natural, copia del documento nacional de identidad o Documento análogo, o del certificado de vigencia de poder otorgado por persona natural, del apoderado o mandatario, según corresponda. El certificado de vigencia de poder expedido por registros públicos no debe tener una antigüedad mayor de treinta (30) días calendario a la presentación de ofertas, computada desde la emisión de emisión. En el caso de consorcios, este documento debe ser presentado por cada uno de los integrantes del consorcio que suscriba la promesa de consorcio, según corresponda.	Obligatorio	CUMPLE	CUMPLE
3	Declaración jurada de acuerdo con el literal b) del artículo 52 del Reglamento. (Anexo N°2)	Obligatorio	CUMPLE	CUMPLE
4	Declaración jurada del cumplimiento del Expediente Técnico, según el numeral 3.1 del Capítulo III de la presente sección. (Anexo N°3)	Obligatorio	CUMPLE	CUMPLE
5	Declaración jurada de plazo de ejecución de la obra. (Anexo N°4)	Obligatorio	CUMPLE	CUMPLE
6	Promesa de consorcio con firmas legalizadas, de ser el caso, en la que se consignen los integrantes, el representante común, el domicilio común y las obligaciones a las que se compromete cada uno de los integrantes del consorcio, así como el porcentaje equivalente a dichas obligaciones. (Anexo N°5)	Obligatorio	CUMPLE	CUMPLE
7	El precio de la oferta en SOLES (Anexo N° 6)	Obligatorio	CUMPLE	CUMPLE

ADJUDICACIÓN SIMPLIFICADA N° 002-2024-CS/MDA-1 PRIMERA CONVOCATORIA

Culminada la Evaluación de la oferta se procede a la Etapa de Calificación del numeral 3.2 de los Términos de Referencia del Capítulo III (Requisitos de Calificación) según las bases integradas del presente Procedimiento de Selección.

		POSTOR CONSORCIO PACHA	POSTOR FELIX CHALCO MEDINA
A	CAPACIDAD LEGAL		
B	CAPACIDAD TÉCNICA Y PROFESIONAL	-----	-----
B.1	CALIFICACIONES DEL PERSONAL CLAVE	-----	-----
B.2	EXPERIENCIA DEL PERSONAL CLAVE	-----	-----
B.3	EQUIPAMIENTO ESTRATÉGICO	-----	-----
C	EXPERIENCIA DEL POSTOR EN LA ESPECIALIDAD	CUMPLE	CUMPLE

ADJUDICACIÓN SIMPLIFICADA Nº 002-2024-CS/MDA-1 PRIMERA CONVOCATORIA EVALUACION TECNICA

N	NOMBRE POSTORES	FACTORES DE EVALUACION	FACTORES DE EVALUACION	PUNTAJE
		Experiencia del postor en la especialidad	Metodología propuesta	
		Max (50 Puntos)	Max (50 Puntos)	
1	CONSORCIO PACHA	50	50	100
2	FELIX CHALCO MEDINA	50	20	70

B. METODOLOGIA PROPUESTA

ITEM C.- CALENDARIO DE TRABAJO (DIAGRAMA GANTT – CPM) DE LAS ACTIVIDADES A REALIZAR DE ACUERDO A LOS TDR.

1. EL POSTOR Nº 02 NO PRESENTA UN CALENDARIO DE TRABAJO (DIAGRAMA GANTT) DE LAS ACTIVIDADES A REALIZAR DE ACUERDO A COMO SE INDICA EN LOS TDR, SIENDO EL SIGUIENTE EL PRESENTADO:

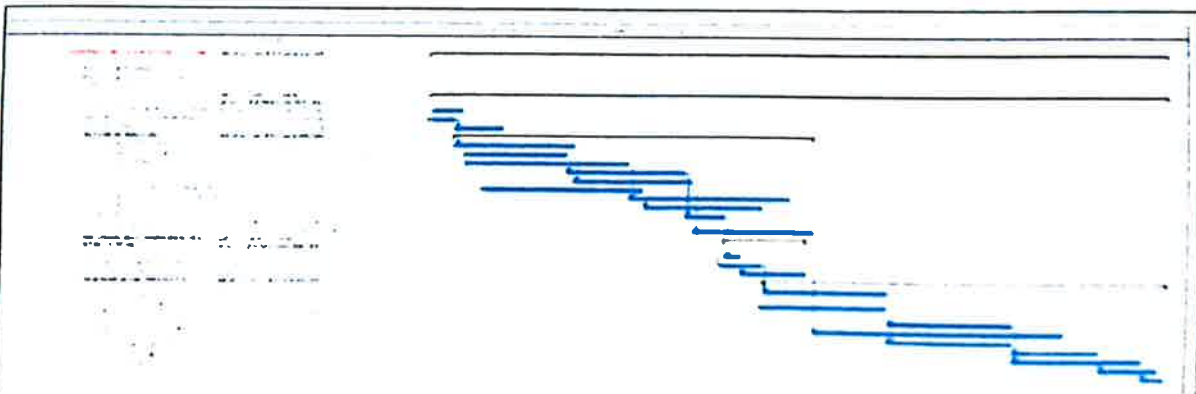

SIENDO EL CONTENIDO SEGÚN EL TDR

6.2. Características de presentación

- Presentación en archivadores de palanca
- Debe contar con índice y separadores
- Todos los componentes deben estar indexados
- Adjuntar CD con archivos digitales en software de ingeniería
- El expediente técnico debe estar firmado por el consultor (jefe de proyecto) en cada una de sus páginas conformantes y en cada especialidad según corresponda
- Textos impresos en hojas Bonn tamaño A4
- Planos ploteados en hojas Bonn en escalas legibles y normadas a color presentados en micas transparentes

6.3. Contenido mínimo del Expediente Técnico**6.3.1 Contenido mínimo del Expediente Técnico**

Se desarrollará de acuerdo a los contenidos mínimos que se plantea

1. NOMBRE DEL PROYECTO
2. RESUMEN EJECUTIVO
3. MEMORIA DESCRIPTIVA Y SITUACIÓN ACTUAL
 - 3.1 Memoria Descriptiva
 - 3.2 Situación actual
4. INGENIERÍA DEL PROYECTO
 - 4.1 Planteamiento o planteamiento hidráulico
 - 4.2 Criterios y consideraciones del diseño hidráulico: estructura
 - 4.3 Descripción técnica de las obras hidráulicas proyectadas
 - 4.4 Presupuesto de obra: análisis de costos unitarios. Metrados: relación de métricos
 - 4.4.1 Presupuesto detallado de la obra
 - 4.4.2 Análisis de costos unitarios

ADJUDICACIÓN SIMPLIFICADA Nº 002-2024-CS/MDA-1 PRIMERA CONVOCATORIA

- 4.4.3 Plan de Metrados
- 4.4.4 Relación de Insumos
- 4.4.5 Cálculo de Reto
- 4.4.6 Gastos generales de obra y gastos generales de supervisión
- 4.4.7 Fórmulas pólizas
- 4.6 Especificaciones técnicas
- 4.6. Programación y cronograma de ejecución de obra
- 4.7 Seguridad y salud en obra
- 4.8 Planos a nivel constructivo
 - 4.8.1 Plano de ubicación donde se ubica el proyecto (Georreferenciado en coordenadas Universal Transversal Mercator (U.T.M.) en el Datum Horizontal Word Geodésico System (WGS 84)
 - 4.8.2 Plano Clave que permita verificar el planteamiento del proyecto (la ubicación de las obras propuestas y las áreas beneficiarias con el proyecto) (Para el caso de P.M. de riego, el plano debe mostrar los predios y/o áreas a regar indicando unidades de riego, caudal de riego, turno de riego, etc.)
 - 4.8.3 Planos Topográficos que contengan la red de los BMs y puntos de referencia usados en el levantamiento topográfico (debidamente identificados con coordenadas UTM sistema WGS84)
 - 4.8.4 Planos de detalle de las estructuras hidráulicas proyectadas (Sistema de Almacenamiento, Sistema de Captación, obras de arte proyectadas debidamente acotadas, empalizadas en curva de nivel según corresponda a escala adecuada y en concordancia con los diseños hidráulicos y estructurales del proyecto)
 - 4.8.5 Planos en Planta y Perfil Longitudinal a escala convencional adecuada y legible, indicando: BMs, puntos de referencia, cuadro de elementos de curva, cuadro de características hidráulicas, sección típica entre otros (Sistema de Captación, Sistema de conducción y distribución principal y laterales según corresponda)
 - 4.8.6 Planos de Secciones Transversales a escala convencional adecuada y legible que muestren: Área de corte y relleno. Presenta cuadro resumen del movimiento de tierras (Sistema de Captación, Canales y líneas de conducción principal, canales laterales y/o líneas de conducción secundaria y/o terrenos)
 - 4.8.7 Planos según especialidad: Geológicos, geotécnicos, agrologicos, hidrologico entre otros

5. ESTUDIOS BÁSICOS

5.1 Estudios topográficos

- 5.1.1 Memoria descriptiva contiene Antecedentes, alcances del trabajo, descripción del área de proyecto, metodología de trabajo (planeamiento, reconocimiento y monumentación, etc.), características de los equipos empleados, equipo de cómputo, software topográfico (brigadas de campo y gabinete). Trabajo de campo: Red de control vertical y horizontal; monumentación de puntos de apoyo y BMs; levantamiento topográfico para presas (descripción del levantamiento balimétrico, etc.); Trabajo de Gabinete: procesamiento de la información recolectada, softwares empleados.)
- 5.1.2 Informe técnico de Geodésia que contiene Georreferenciación, monumentación de hitos, red geodésica (mínimo 03 puntos según magnitud de proyecto), parámetros de configuración, punto base de control y procesamiento; Adjunta Fichas de vértices, Fichas

de Puntos geodésicos de orden C con certificación de puntos geodésicos certificados por el IGN)

- 5.1.3 La georreferenciación del proyecto se presenta en coordenadas Universal Transversal Mercator (U.T.M.) en el Datum Horizontal Word Geodésico System (WGS 84)
- 5.1.4 Planos de ubicación, ubicación de puntos geodésicos, BMs, levantamiento planimétrico, planos de levantamientos especiales, entre otros. (A escala adecuada que sea manejable y legible)
- 5.1.5 Libreta de campo referenciada por el topógrafo y con el inventario de obras de arte. El levantamiento topográfico debe estar a detalle

5.2 Estudio hidrologico

5.3 Estudio geológico y geotécnico

5.4 Estudio de impacto ambiental

- 5.4.1 Resumen Ambiental Ejecutivo
- 5.4.2 Descripción Técnica del proyecto
- 5.4.3 Descripción de la Línea base
- 5.4.4 Definición de las Áreas de Influencia Directa e Indirecta
- 5.4.5 Caracterización de Impactos
- 5.4.6 Plan de Manejo Ambiental
- 5.4.7 Plan de Contingencias

5.5 Estudio de riesgo y desastres

5.6 Estudio agrologico

6. ESTUDIO SOCIAL

- 7 1 La acreditación de disponibilidad del recurso hídrico vigente, emitido por la Autoridad Nacional del Agua
- 7 2 Presenta Resolución de Dirección Aprobando el IGA o documento de certificación ambiental según corresponda, emitida por la DGAAA Vigente
- 7 3 Certificado de Inexistencia de Restos Arqueológicos - CIRA vigente emitida por el Virreinato de Cultura (según corresponda) y/o documento equivalente emitido por Ministerio de Cultura
- 7 4 Presentación de documento de saneamiento físico legal según corresponda
- 7 5 Acta de conformidad y autorización para el desarrollo de los estudios básicos
- 7 6 Acta de reuniones informativas/Asambleas/talleres de capacitación
- 7 7 Acta de compromiso de operación y mantenimiento del sistema
- 7 8 Directorio de la organización de usuarios (Junta-Comisión-Comité) y de actores vinculados al proyecto (dirigentes, asociaciones, autoridades locales, fuentes de defensa) incluyendo datos necesarios (nombres, DNI, teléfonos, correos electrónicos)
- 7 9 Padrón actualizado de afectados anexando los documentos de posesión/propietad para los topográficos de afectación y las valorizaciones respectivas
- 7 10 Padrón actualizado de beneficiarios precisando los datos necesarios
- 7 11 Acta de compromiso de pago de tarifa de agua
- 7 12 Acta de libre disponibilidad del terreno para la ejecución física de las obras (localización sistema de conducción, canchales, fuentes de agua y botaderos)

2. EL POSTOR N° 02 NO PRESENTA UN CALENDARIO DE TRABAJO (DIAGRAMA CPM) DE LAS ACTIVIDADES A REALIZAR DE ACUERDO A COMO SE INDICA EN LOS TDR, SIENDO EL SIGUIENTE EL PRESENTADO:

[illegible]

EL CUAL ES UN CUADRO DE ACTIVIDADES MAS NO EN UN DIAGRAMA CPM.

POR LO TANTO SEGÚN LAS BASES EL POSTOR DEBERA Para acceder a la etapa de evaluación económica, el postor debe obtener un **puntaje técnico mínimo de ochenta (80) puntos.**

ADJUDICACIÓN SIMPLIFICADA N° 002-2024-CS/MDA-1 PRIMERA CONVOCATORIA EVALUACION ECONOMICA

N	NOMBRE POSTORES	FACTORES DE EVALUACION	PRELACION
		Precio	
		Max (100 Puntos)	
1	CONSORCIO PACHA	100	1

ADJUDICACIÓN SIMPLIFICADA N° 002-2024-CS/MDA-1 PRIMERA CONVOCATORIA

OTORGAMIENTO DE LA BUENA PRO DE LA ADJUDICACIÓN SIMPLIFICADA N° 002-2024-CS/MDA-1 PRIMERA CONVOCATORIA

Por lo que el comité de selección **POR UNANIMIDAD**, otorga la BUENA PRO al **CONSORCIO PACHA**, con su oferta económica ascendente a la suma de **S/ 150 000.00** (Ciento Cincuenta Mil y 00/100 soles) Siendo las 16:45 horas del mismo día, el comité de selección da por terminado el acto.



[Handwritten signature of Yudy Edith Reyes Cuycapusa]

PRESIDENTE TITULAR
YUDY EDITH REYES CUYCAPUSA



[Handwritten signature of Emerson Yoel Crisostomo Laurente]

✓ PRIMER MIEMBRO TITULAR
EMERSON YOEL CRISOSTOMO LAURENTE



[Handwritten signature of Yosuny Raquel Olivar Gonzales]

SEGUNDO MIEMBRO TITULAR
YOSUNY RAQUEL OLIVAR GONZALES