

MUNICIPALIDAD PROVINCIAL DE CANAS - YANAoca
COMITÉ DE SELECCION
"Año de la unidad, la paz y el desarrollo"

**ACTA DE APERTURA DE OFERTAS, ADMISION, EVALUACIÓN,
CALIFICACION Y OTORGAMIENTO DE LA BUENA PRO
ADJUDICACIÓN SIMPLIFICADA N° 19-2023-CS-MPC-C-2- SEGUNDA
CONVOCATORIA**

ENTIDAD CONVOCANTE : MUNICIPALIDAD PROVINCIAL DE CANAS.

OBJETO DE CONTRATACIÓN: OBRA.

OBJETO DE CONVOCATORIA: **CONTRATACION PARA LA EJECUCION DE LA OBRA DE LA META 125; RENOVACION DE PUENTE; EN EL CAMINO VECINAL RUTA N° CU1808 PUENTE QUEHUE EN LA LOCALIDAD DE QUEHUE DISTRITO DE QUEHUE, PROVINCIA DE CANAS Y DEPARTAMENTO DE CUSCO CUI 2529596**

En el Distrito de Yanaoca, Provincia de Canas, Región de Cusco, a los 14 días del mes de agosto del año 2023, en las instalaciones de la Municipalidad provincial de Canas, siendo las 10:30 horas, en la Unidad de Logística, el Comité de selección mediante RESOLUCION SUB GERENCIAL N° 094-2023-SGAF-GM-MPC; encargado de la preparación, conducción y realización del procedimiento de selección, **ADJUDICACIÓN SIMPLIFICADA N° 19-2023-CS-MPC-C-2- SEGUNDA CONVOCATORIA**, cuyo objeto de la convocatoria es la **CONTRATACION PARA LA EJECUCION DE LA OBRA DE LA META 125; RENOVACION DE PUENTE; EN EL CAMINO VECINAL RUTA N° CU1808 PUENTE QUEHUE EN LA LOCALIDAD DE QUEHUE DISTRITO DE QUEHUE, PROVINCIA DE CANAS Y DEPARTAMENTO DE CUSCO CUI 2529596.**, se instala a fin de APERTURAR, ADMITIR, EVALUAR, CALIFICAR las ofertas y OTORGAR LA BUENA PRO, lo que detallamos a continuación:

PRIMERO – contando con el quorum necesario que exige la normativa de contrataciones del estado se logró con la presencia de los siguientes miembros;

SOBRE EL QUORUM Y EL MIEMBRO DEL CS PARTICIPANTE DE LA SESIÓN

El quórum necesario que exige la normativa de contratación pública se logró con la presencia del siguiente miembro:

| | | | | | |
|-----------------|-------------------------------|----------|---|--------------|---|
| PRESIDENTE | ING ABEL CARRASCO DE LOS RIOS | Titular | X | Dependencia: | SUB GERENCIA DE INFRAESTRUCTURA Y OBRAS |
| | | Suplente | | | |
| PRIMER MIEMBRO | CPC EFRAIN MAMANI CARBAJAL | Titular | X | Dependencia | UNIDAD DE LOGISTICA |
| | | Suplente | | | |
| SEGUNDO MIEMBRO | ING EBER VILLEGAS CONZA | Titular | X | Dependencia: | COORDINADOR DE PUENTES DE MENORES LUCES |

El presente proceso de selección tiene aprobación de expediente de contratación mediante MEMORANDUM N° 095-2023-MPC-GM-SGAF-VRHA, de fecha 16 de junio 2023, y aprobación de Bases Administrativas mediante Resolución Sub Gerencial N° 0148-2023-SGAF-GM-MPC, de fecha 27 de julio de 2023, emitida por el Sub Gerente de Administración.

SEGUNDO: El comité de selección, verificó a los participantes registrados electrónicamente en la plataforma de SEACE en el orden en el cual se inscribieron, según el siguiente detalle:



1



MUNICIPALIDAD PROVINCIAL DE CANAS - YANAOKA
COMITÉ DE SELECCION
"Año de la Unidad, la paz y el desarrollo"

| Nro. | Tipo proveedor | RUC/Código | Nombre o Razón Social | Fecha de registro en el procedimiento | Estado |
|------|-------------------|-------------|--|---------------------------------------|--------|
| 1 | Proveedor con RUC | 10247139945 | ESQUIVEL CABALLERO WENDEL | 1/08/2023 | Válido |
| 2 | Proveedor con RUC | 20278054773 | CONSTRUCTORA ALFA Y SERVICIOS GENERALES SOCIEDAD COMERCIAL DE RESPONSABILIDAD LIMITADA | 9/08/2023 | Válido |
| 3 | Proveedor con RUC | 20278412289 | CONSTRUCTORA CIARS SRLTDA. | 9/08/2023 | Válido |
| 4 | Proveedor con RUC | 20407863250 | CORPORACION INTERNACIONAL GRUPO ANTONIO S.A.C. | 1/08/2023 | Válido |
| 5 | Proveedor con RUC | 20443107593 | AMC INGENIEROS S.R.LTDA. | 1/08/2023 | Válido |
| 6 | Proveedor con RUC | 20448696911 | JL IMPORT SAN PEDRO SAN PABLO SOCIEDAD COMERCIAL DE RESPONSABILIDAD LIMITADA | 3/08/2023 | Válido |
| 7 | Proveedor con RUC | 20490010026 | P & J CONTRATISTAS E.I.R.L. | 1/08/2023 | Válido |
| 8 | Proveedor con RUC | 20490408739 | CONSTRUCTORA E INMOBILIARIA B & A SOCIEDAD ANONIMA CERRADA - CONSTRUCTORA E INMOBILIARIA B & A S.A.C | 3/08/2023 | Válido |
| 9 | Proveedor con RUC | 20490577506 | C & B INGENIEROS EMPRESA INDIVIDUAL DE RESPONSABILIDAD LIMITADA - C & B INGENIEROS E.I.R.L. | 7/08/2023 | Válido |
| 10 | Proveedor con RUC | 20494986320 | CONSULTORIA, CONSTRUCTORA Y PROVEEDORES EN GENERAL PALES S.A.C. | 1/08/2023 | Válido |
| 11 | Proveedor con RUC | 20498284206 | C.M.CONTRATISTAS GENERALES E.I.R.L. | 5/08/2023 | Válido |
| 12 | Proveedor con RUC | 20518866584 | E.J.L. CONSTRUCCIONES S.A.C. | 4/08/2023 | Válido |
| 13 | Proveedor con RUC | 20527314373 | CONSTRUCTORA DEL SUR SRL | 9/08/2023 | Válido |
| 14 | Proveedor con RUC | 20527565619 | ORDOÑEZ E HIJOS INGENIEROS SOCIEDAD COMERCIAL DE RESPONSABILIDAD LIMITADA | 5/08/2023 | Válido |
| 15 | Proveedor con RUC | 20527770891 | WY CONTRATISTAS GENERALES SRL | 8/08/2023 | Válido |
| 16 | Proveedor con RUC | 20542059291 | INVERSIONES Y SERVICIOS IBIZA E.I.R.L. | 1/08/2023 | Válido |
| 17 | Proveedor con RUC | 20545101280 | CONSTRUCTORA LATINO ASIA S.R.L. | 2/08/2023 | Válido |
| 18 | Proveedor con RUC | 20564017338 | ARQUITECTURA INGENIERIA Y CONSTRUCCION E.I.R.L. - AICONS E.I.R.L. | 7/08/2023 | Válido |
| 19 | Proveedor con RUC | 20600935845 | FORVEC PROJECTS EMPRESA INDIVIDUAL DE RESPONSABILIDAD LIMITADA - FOR/EC E.I.R.L. | 1/08/2023 | Válido |
| 20 | Proveedor con RUC | 20600964802 | CONSTRUCTION SOLUTION AYERAM E.I.R.L. | 9/08/2023 | Válido |
| 21 | Proveedor con RUC | 20601081769 | MEGACONSTRUCCIONES SUR E.I.R.L. | 2/08/2023 | Válido |
| 22 | Proveedor con RUC | 20601973406 | LAYO CONSTRUCTORA Y SERVICIOS E.I.R.L. | 1/08/2023 | Válido |
| 23 | Proveedor con RUC | 20602067671 | TEKSA S.A. | 3/08/2023 | Válido |
| 24 | Proveedor con RUC | 20603708513 | GO CAPITAL SOCIEDAD ANONIMA CERRADA | 7/08/2023 | Válido |
| 25 | Proveedor con RUC | 20605346775 | CONSTRUCCIONES & CONSULTORIA LUGANO S.R.L. | 9/08/2023 | Válido |
| 26 | Proveedor con RUC | 20609062542 | CORPORACION YABAL Y CONSTRUCCIONES GENERALES EMPRESA INDIVIDUAL DE RESPONSABILIDAD LIMITADA | 3/08/2023 | Válido |
| 27 | Proveedor con RUC | 20610083898 | CORPORACION PANKARATA SOCIEDAD ANONIMA CERRADA | 9/08/2023 | Válido |

TERCERO - DETALLE DE LOS POSTORES: En el día y horario señalado en el cronograma, los siguientes postores presentaron sus ofertas mediante la plataforma del SEACE de forma electrónica.

| Nro. | RUC/Código | Nombre o Razón Social | Fecha de registro | Hora de registro | Hora de presentación | Estado de la propuesta | Estado |
|------|-------------|---------------------------------|-------------------|------------------|----------------------|------------------------|--------|
| 1 | 20601973406 | CONSORCIO SAM | 10/08/2023 | 21:05:11 | 21:06:34 | Enviado | Valido |
| 2 | 20600935845 | CONSORCIO CUSCO | 10/08/2023 | 20:18:11 | 20:19:51 | Enviado | Valido |
| 3 | 10247139945 | ESQUIVEL CABALLERO WENDEL | 10/08/2023 | 19:31:39 | 19:31:54 | Enviado | Valido |
| 4 | 20601081769 | MEGACONSTRUCCIONES SUR E.I.R.L. | 10/08/2023 | 20:39:14 | 20:39:29 | Enviado | Valido |
| 5 | 20490408739 | CONSORCIO SANTA ROSA | 10/08/2023 | 12:04:58 | 12:05:13 | Enviado | Valido |
| 6 | 20448696911 | CONSORCIO QUEHUE | 10/08/2023 | 11:56:48 | 11:57:36 | Enviado | Valido |
| 7 | 20518866584 | CONSORCIO VIRGEN DEL CARMEN | 10/08/2023 | 13:26:35 | 13:26:49 | Enviado | Valido |
| 8 | 20603708513 | CONSORCIO ARGO | 10/08/2023 | 19:17:43 | 19:18:58 | Enviado | Valido |



MUNICIPALIDAD PROVINCIAL DE CANAS - YANAoca
COMITÉ DE SELECCION
"Año de la unidad, la paz y el desarrollo"

| | | | | | | | |
|----|-------------|--|------------|----------|----------|---------|--------|
| 9 | 20610083898 | CONSORCIO YANAoca | 10/08/2023 | 22:38:19 | 22:53:46 | Enviado | Valido |
| 10 | 20278054773 | CONSTRUCTORA ALFA Y SERVICIOS GENERALES SOCIEDAD COMERCIAL DE RESPONSABILIDAD LIMITADA | 10/08/2023 | 23:43:16 | 23:43:58 | Enviado | Valido |
| 11 | 20600964802 | CONSORCIO VIRGEN DE COPACABANA | 10/08/2023 | 21:17:36 | 21:18:02 | Enviado | Valido |

CUARTO - DOCUMENTACION DE PRESENTACION OBLIGATORIA (Documentos para la admisión de la oferta): acto seguido, se procede con la apertura de las ofertas de los mencionados postores, y con la revisión de la misma, a fin de verificar la presentación de lo exigido en la sección específica de las bases de conformidad con el numeral 73.2 del artículo 73 del Reglamento y determina si las ofertas responden a las características y/o requisitos funcionales y condiciones de los términos de referencia, detallados en la sección específica de las bases. De no cumplir con lo requerido, la oferta se considera no admitida. Se precisa que los documentos solicitados en capítulo II; **2.2.1. documentación de presentación obligatoria** de las bases, para su admisión:

- No es función del comité de selección interpretar, esclarecer ambigüedades, precisar contradicciones, correspondiendo únicamente aplicar las bases integradas, según las según las Resolución N°0162-2019-TCE-S2, Resolución N°0334-2019-TCE-S1, Resolución N°1693-2019-TCE-S2 y Resolución N°1950-2019-TCE-S2.
- Respecto a la vigencia poder, en caso de personas jurídicas, se indica que las BASES ESTANDAR DE LICITACION PUBLICA PARA LA CONTRATACION DE EJECUCION DE OBRA, Aprobado mediante Directiva N°001-2019-OSCE/CD mismas que fueron elaboradas en enero del 2019, modificadas en marzo, junio y diciembre del 2019, julio 2020 y julio y diciembre 2021, no hay establecido un periodo máximo de antigüedad desde su emisión hasta la fecha de presentación de ofertar, para lo cual es necesario citar el numeral 38 de la Resolución N°00391-2022-TCE-S1.
- Respecto al cumplimiento del Artículo 60 del Reglamento, este comité no enviara a subsanar en los casos señalados en el quinto párrafo del punto 10 del numeral II de la Resolución N°540-2021-TCE-S3.

Resolución N°0162-2019-TCE-S2

"(...) toda información contenida en la oferta debe ser objetiva, clara, precisa y congruente entre sí, y debe encontrarse conforme con lo requerido en las Bases integradas, a fin que el Comité de Selección pueda apreciar el real alcance de la misma y su idoneidad"

| | | |
|--|---|---------------|
| 01 | WENDEL ESQUIVEL CABALLERO | |
| DOCUMENTOS PARA LA ADMISIÓN DE LA OFERTA | | |
| a) | Declaración jurada de datos del postor. (Anexo N° 1) | CONFORME |
| b) | Documento que acredite la representación de quien suscribe la oferta. | CONFORME |
| c) | Declaración jurada de acuerdo con el literal b) del artículo 52 del Reglamento (Anexo N° 2) | CONFORME |
| d) | Declaración jurada de cumplimiento del Expediente Técnico, según el numeral 3.1 del Capítulo III de la presente sección. (Anexo N° 3) | CONFORME |
| e) | Declaración jurada de plazo de ejecución de la obra. (Anexo N° 4) | CONFORME |
| f) | Promesa de consorcio con firmas legalizadas, de ser el caso, en la que se consigne los integrantes, el representante común, el domicilio común y las obligaciones a las que se compromete cada uno de los integrantes del consorcio, así como el porcentaje equivalente a dichas obligaciones. (Anexo N° 5) | NO ES EL CASO |



MUNICIPALIDAD PROVINCIAL DE CANAS - YANAoca
COMITÉ DE SELECCION

"Año de la unidad, la paz y el desarrollo"

| 01 | WENDEL ESQUIVEL CABALLERO | | | | | | | | | | | | | | | | | | | |
|--|---|--------------------|-------------------------------|-----------------------|------------------|-----------------------|------------------------------|--------------------------------|------------------------------|--------------------------------|-------------|---------------------------|------------|-------------------------------|------------|------------|--|--|--|-----------------|
| g) | <p>El precio de la oferta en SOLES. Adjuntar obligatoriamente el Anexo N° 6 .</p> <p>Los precios unitarios, considerando las partidas según lo previsto en el último párrafo del literal b) del artículo 35 del Reglamento.</p> <p>El precio total de la oferta y los subtotales que lo componen son expresados con dos (2) decimales. Los precios unitarios pueden ser expresados con más de dos (2) decimales.</p> | CONFORME | | | | | | | | | | | | | | | | | | |
| DOCUMENTACIÓN DE PRESENTACIÓN FACULTATIVA | | | | | | | | | | | | | | | | | | | | |
| a) | <p>En el caso de microempresas y pequeñas empresas integradas por personas con discapacidad, o en el caso de consorcios conformados en su totalidad por estas empresas, deben presentar la constancia o certificado con el cual acredite su inscripción en el Registro de Empresas Promocionales para Personas con Discapacidad.</p> | No presenta | | | | | | | | | | | | | | | | | | |
| b) | <p>Solicitud de bonificación del cinco por ciento (5%) por tener la condición de micro y pequeña empresa (Anexo N°11).</p> | PRESENTA | | | | | | | | | | | | | | | | | | |
| <p align="center">REGISTRO NACIONAL DE MICRO Y PEQUEÑA EMPRESA - REMYPE (Orde el 20-10-2008)</p> <table border="1"> <thead> <tr> <th>RP DE DISC.</th> <th>RAZON SOCIAL</th> <th>FECHA SOLICITUD</th> <th>ESTADOCODICIÓN</th> <th>FECHA DE AGREDITACIÓN</th> <th>SITUACIÓN ACTUAL</th> <th>DOCUMENTO DE SUSTENTO</th> <th>FECHA DE VALIA / CANCELACIÓN</th> <th>REGIMEN LABORAL ESPECIAL (PLE)</th> </tr> </thead> <tbody> <tr> <td>10547139943</td> <td>ESQUIVEL CABALLERO WENDEL</td> <td>15/07/2009</td> <td>AGREDITADO COMO MICRO EMPRESA</td> <td>25/09/2010</td> <td>AGREDITADO</td> <td></td> <td></td> <td></td> </tr> </tbody> </table> | | RP DE DISC. | RAZON SOCIAL | FECHA SOLICITUD | ESTADOCODICIÓN | FECHA DE AGREDITACIÓN | SITUACIÓN ACTUAL | DOCUMENTO DE SUSTENTO | FECHA DE VALIA / CANCELACIÓN | REGIMEN LABORAL ESPECIAL (PLE) | 10547139943 | ESQUIVEL CABALLERO WENDEL | 15/07/2009 | AGREDITADO COMO MICRO EMPRESA | 25/09/2010 | AGREDITADO | | | | CONFORME |
| RP DE DISC. | RAZON SOCIAL | FECHA SOLICITUD | ESTADOCODICIÓN | FECHA DE AGREDITACIÓN | SITUACIÓN ACTUAL | DOCUMENTO DE SUSTENTO | FECHA DE VALIA / CANCELACIÓN | REGIMEN LABORAL ESPECIAL (PLE) | | | | | | | | | | | | |
| 10547139943 | ESQUIVEL CABALLERO WENDEL | 15/07/2009 | AGREDITADO COMO MICRO EMPRESA | 25/09/2010 | AGREDITADO | | | | | | | | | | | | | | | |
| c) | <p>Los postores con domicilio en la provincia donde se ejecutará la obra, o en las provincias colindantes, sean o no pertenecientes al mismo departamento o región, pueden presentar la solicitud de bonificación por obras ejecutadas fuera de la provincia de Lima y Callao, según Anexo N° 8.</p> | PRESENTA | | | | | | | | | | | | | | | | | | |
| <p align="center">REGISTRO NACIONAL DE PROVEEDORES CONSTANCIA DE INSCRIPCIÓN PARA SER PARTICIPANTE, POSTOR Y CONTRATISTA ESQUIVEL CABALLERO WENDEL Domiciliado en: CUSCO - CANAS - LANGUI (Según información declarada en la SUNAT)</p> | | CONFORME | | | | | | | | | | | | | | | | | | |
| RESULTADO | | ADMITIDO | | | | | | | | | | | | | | | | | | |

WENDEL ESQUIVEL CABALLERO: es preciso mencionar que la bonificación (SOLICITUD DE BONIFICACIÓN DEL DIEZ POR CIENTO (10%) POR SERVICIOS PRESTADOS FUERA DE LA PROVINCIA DE LIMA Y CALLAO), corresponde a los postores con domicilio en la provincia donde se prestará el servicio, o en las provincias colindantes, sean o no pertenecientes al mismo departamento o región.

Como se puede ver en el recuadro siguiente, que la provincia donde reside colinda con la provincia donde se ejecutara la obra.



4



"Año de la unidad, la paz y el desarrollo"

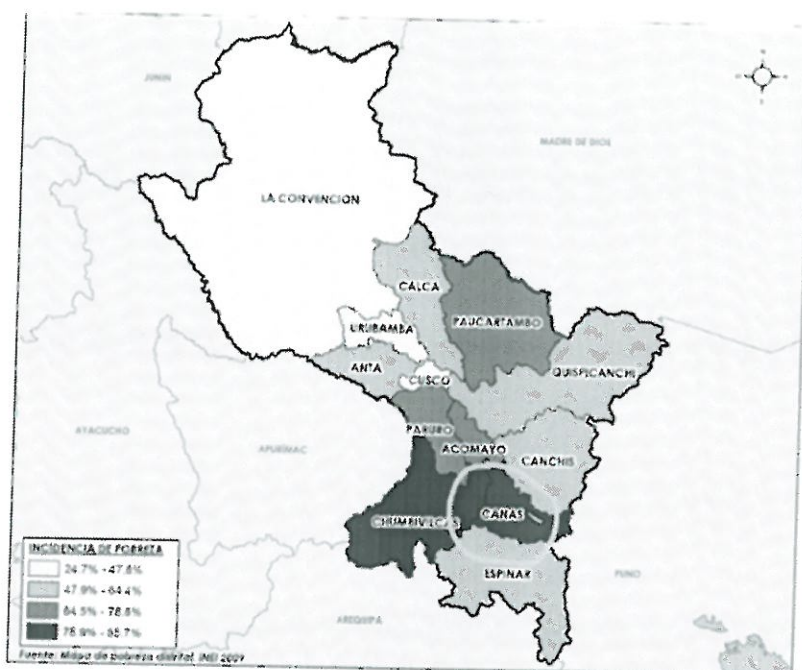

Como se puede apreciar y realizando la verificación en la plataforma de constancia del Registro Nacional de Proveedores (RNP), postor es persona natural y tiene su dirección de domicilio que no colinda con la provincia de intervención del objeto de la ejecución de obra; en razón a ello el postor obtendría la bonificación mencionada.

| DOCUMENTOS PARA LA ADMISIÓN DE LA OFERTA | | |
|--|---|--|
| a) | Declaración jurada de datos del postor. (Anexo N° 1) | CONFORME |
| b) | Documento que acredite la representación de quien suscribe la oferta. | CONFORME |
| c) | Declaración jurada de acuerdo con el literal b) del artículo 52 del Reglamento (Anexo N° 2) | CONFORME |
| d) | Declaración jurada de cumplimiento del Expediente Técnico, según el numeral 3.1 del Capítulo III de la presente sección. (Anexo N° 3) | CONFORME |
| e) | Declaración jurada de plazo de ejecución de la obra. (Anexo N° 4) | PRESENTA |
| f) | Promesa de consorcio con firmas legalizadas, de ser el caso, en la que se consigne los integrantes, el representante común, el domicilio común y las obligaciones a las que se compromete cada uno de los integrantes del consorcio, así como el porcentaje equivalente a dichas obligaciones. (Anexo N° 5) | NO Presenta, de acuerdo a la documentación obligatoria |
| g) | El precio de la oferta en SOLES. Adjuntar obligatoriamente el Anexo N° 6 . Los precios unitarios, considerando las partidas según lo previsto en el último párrafo del literal b) del artículo 35 del Reglamento. El precio total de la oferta y los subtotales que lo componen son expresados con dos (2) decimales. Los precios unitarios pueden ser expresados con más de dos (2) decimales. | PRESENTA |



MUNICIPALIDAD PROVINCIAL DE CANAS - YANAoca
COMITÉ DE SELECCION

"Año de la unidad, la paz y el desarrollo"

| 02 | CONSORCIO CUSCO | | | | | | | | | | | | | | | | | | | | | | | | | | | | | | | | | | | | | |
|---|---|-----------------------|-------------------------------|-----------------------|------------------|-----------------------|---------------------------------|------------------------------|---------------------------------|------------------------------|-------------|--------------------------------------|------------|-------------------------------|------------|------------|--|--|--|-----------|--------------|-----------------|------------------|-----------------------|------------------|-----------------------|---------------------------------|------------------------------|-------------|--|------------|-------------------------------|------------|------------|--|--|--|-----------------|
| DOCUMENTACIÓN DE PRESENTACIÓN FACULTATIVA | | | | | | | | | | | | | | | | | | | | | | | | | | | | | | | | | | | | | | |
| a) | En el caso de microempresas y pequeñas empresas integradas por personas con discapacidad, o en el caso de consorcios conformados en su totalidad por estas empresas, deben presentar la constancia o certificado con el cual acredite su inscripción en el Registro de Empresas Promocionales para Personas con Discapacidad. | No presenta | | | | | | | | | | | | | | | | | | | | | | | | | | | | | | | | | | | | |
| b) | Solicitud de bonificación del cinco por ciento (5%) por tener la condición de micro y pequeña empresa (Anexo N°11). | PRESENTA | | | | | | | | | | | | | | | | | | | | | | | | | | | | | | | | | | | | |
| <p align="center">REGISTRO NACIONAL DE MICRO Y PEQUEÑA EMPRESA - REMYPE (Desde el 20-10-2008)</p> <table border="1"> <thead> <tr> <th>N° DE RUC</th> <th>Razón Social</th> <th>FECHA SOLICITUD</th> <th>ESTADO/CONDICIÓN</th> <th>FECHA DE ACREDITACIÓN</th> <th>SITUACIÓN ACTUAL</th> <th>DOCUMENTO DE SUSTENTO</th> <th>FECHA DE VIGENCIA / CANCELACIÓN</th> <th>RECOMENDACIÓN ESPECIAL (RUE)</th> </tr> </thead> <tbody> <tr> <td>20564171701</td> <td>CONSTRUCTORA Y CONSULTORA OMP S.R.L.</td> <td>18/12/2013</td> <td>ACREDITADO COMO MICRO EMPRESA</td> <td>27/12/2013</td> <td>ACREDITADO</td> <td></td> <td></td> <td></td> </tr> </tbody> </table> <p align="center">REGISTRO NACIONAL DE MICRO Y PEQUEÑA EMPRESA - REMYPE (Desde el 20-10-2008)</p> <table border="1"> <thead> <tr> <th>N° DE RUC</th> <th>Razón Social</th> <th>FECHA SOLICITUD</th> <th>ESTADO/CONDICIÓN</th> <th>FECHA DE ACREDITACIÓN</th> <th>SITUACIÓN ACTUAL</th> <th>DOCUMENTO DE SUSTENTO</th> <th>FECHA DE VIGENCIA / CANCELACIÓN</th> <th>RECOMENDACIÓN ESPECIAL (RUE)</th> </tr> </thead> <tbody> <tr> <td>20600936845</td> <td>FORVEC PROJECTS EMPRESA INDIVIDUAL DE RESPONSABILIDAD LIMITADA - FORVEC E.I.R.L.</td> <td>19/01/2015</td> <td>ACREDITADO COMO MICRO EMPRESA</td> <td>20/01/2015</td> <td>ACREDITADO</td> <td></td> <td></td> <td></td> </tr> </tbody> </table> | | N° DE RUC | Razón Social | FECHA SOLICITUD | ESTADO/CONDICIÓN | FECHA DE ACREDITACIÓN | SITUACIÓN ACTUAL | DOCUMENTO DE SUSTENTO | FECHA DE VIGENCIA / CANCELACIÓN | RECOMENDACIÓN ESPECIAL (RUE) | 20564171701 | CONSTRUCTORA Y CONSULTORA OMP S.R.L. | 18/12/2013 | ACREDITADO COMO MICRO EMPRESA | 27/12/2013 | ACREDITADO | | | | N° DE RUC | Razón Social | FECHA SOLICITUD | ESTADO/CONDICIÓN | FECHA DE ACREDITACIÓN | SITUACIÓN ACTUAL | DOCUMENTO DE SUSTENTO | FECHA DE VIGENCIA / CANCELACIÓN | RECOMENDACIÓN ESPECIAL (RUE) | 20600936845 | FORVEC PROJECTS EMPRESA INDIVIDUAL DE RESPONSABILIDAD LIMITADA - FORVEC E.I.R.L. | 19/01/2015 | ACREDITADO COMO MICRO EMPRESA | 20/01/2015 | ACREDITADO | | | | CONFORME |
| N° DE RUC | Razón Social | FECHA SOLICITUD | ESTADO/CONDICIÓN | FECHA DE ACREDITACIÓN | SITUACIÓN ACTUAL | DOCUMENTO DE SUSTENTO | FECHA DE VIGENCIA / CANCELACIÓN | RECOMENDACIÓN ESPECIAL (RUE) | | | | | | | | | | | | | | | | | | | | | | | | | | | | | | |
| 20564171701 | CONSTRUCTORA Y CONSULTORA OMP S.R.L. | 18/12/2013 | ACREDITADO COMO MICRO EMPRESA | 27/12/2013 | ACREDITADO | | | | | | | | | | | | | | | | | | | | | | | | | | | | | | | | | |
| N° DE RUC | Razón Social | FECHA SOLICITUD | ESTADO/CONDICIÓN | FECHA DE ACREDITACIÓN | SITUACIÓN ACTUAL | DOCUMENTO DE SUSTENTO | FECHA DE VIGENCIA / CANCELACIÓN | RECOMENDACIÓN ESPECIAL (RUE) | | | | | | | | | | | | | | | | | | | | | | | | | | | | | | |
| 20600936845 | FORVEC PROJECTS EMPRESA INDIVIDUAL DE RESPONSABILIDAD LIMITADA - FORVEC E.I.R.L. | 19/01/2015 | ACREDITADO COMO MICRO EMPRESA | 20/01/2015 | ACREDITADO | | | | | | | | | | | | | | | | | | | | | | | | | | | | | | | | | |
| c) | Los postores con domicilio en la provincia donde se ejecutará la obra, o en las provincias colindantes, sean o no pertenecientes al mismo departamento o región, pueden presentar la solicitud de bonificación por obras ejecutadas fuera de la provincia de Lima y Callao, según Anexo N° 8. | PRESENTA | | | | | | | | | | | | | | | | | | | | | | | | | | | | | | | | | | | | |
| <p align="center">REGISTRO NACIONAL DE PROVEEDORES CONSTANCIA DE INSCRIPCIÓN PARA SER PARTICIPANTE, POSTOR Y CONTRATISTA</p> <p align="center">CONSTRUCTORA Y CONSULTORA OMP S.R.L.</p> <p>Domiciliado en: URBANIZACIÓN PROGRESO (PARQUE QUITACAPTA EN EDIFICIO CASA CRENA 58) CUSCO - CUSCO - MANUHAQ (Según información declarada en la SUNAT)</p> <p align="center">REGISTRO NACIONAL DE PROVEEDORES CONSTANCIA DE INSCRIPCIÓN PARA SER PARTICIPANTE, POSTOR Y CONTRATISTA</p> <p align="center">FORVEC PROJECTS EMPRESA INDIVIDUAL DE RESPONSABILIDAD LIMITADA - FORVEC E.I.R.L.</p> <p>Domiciliado en: NRO. 82 DPTO. 414 U.M. MARISCAL CAHUARRA (ESCALAS COLEGIO COMERCIO 42) CUSCO - CUSCO - CUSCO (Según información declarada en la SUNAT)</p> | | NO ES CONFORME | | | | | | | | | | | | | | | | | | | | | | | | | | | | | | | | | | | | |
| RESULTADO | | NO ADMITIDO | | | | | | | | | | | | | | | | | | | | | | | | | | | | | | | | | | | | |

CONSORCIO CUSCO: es preciso mencionar que la bonificación (SOLICITUD DE BONIFICACIÓN DEL DIEZ POR CIENTO (10%) POR SERVICIOS PRESTADOS FUERA DE LA PROVINCIA DE LIMA Y CALLAO), corresponde a los postores con domicilio en la provincia donde se prestará el servicio, o en las provincias colindantes, sean o no pertenecientes al mismo departamento o región. Como se puede ver en el recuadro siguiente que la provincia no colinda con la provincia donde se ejecutara la obra.



6



MUNICIPALIDAD PROVINCIAL DE CANAS - YANAoca
COMITÉ DE SELECCION
"Año de la unidad, la paz y el desarrollo"

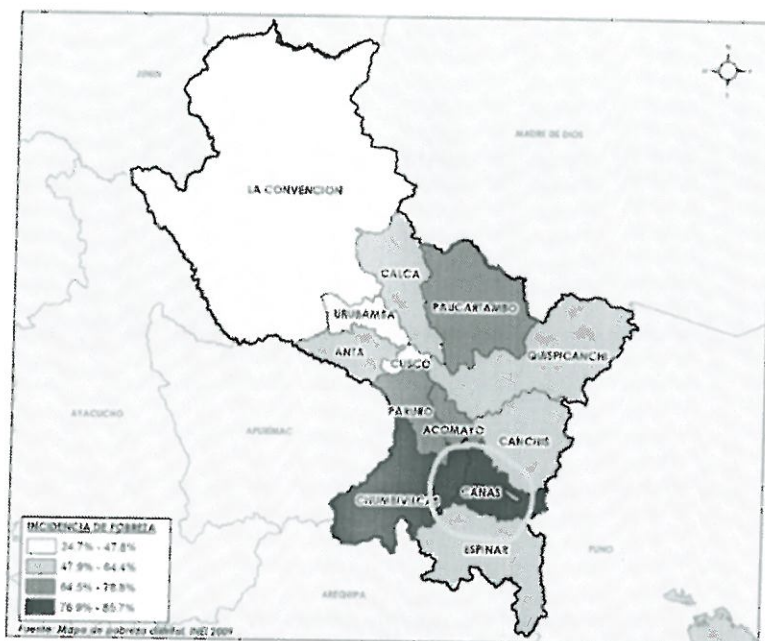

Como se puede apreciar y realizando la verificación en la plataforma de constancia del Registro Nacional de Proveedores (RNP), los dos consorciados tienen su dirección de domicilio que no colinda con la provincia de intervención del objeto de la ejecución de obra; en razón a ello el postor no obtendría la bonificación mencionada.

- De las bases integradas como regla final del presente procedimiento de selección, precisa lo siguiente; en el capítulo II, numeral 2.2 contenido de las ofertas sub numeral 2.2.1 documentos de presentación obligatoria (documentos para la admisión de la oferta) con respecto literal f) del anexo 5 de la documentación que solicita de manera obligatoria, No presenta la promesa de consorcio legalización correspondiente a las firmas de las empresas consorciadas, por lo cual no estaría de acuerdo a los solicitado en la bases integradas.
- No es función del comité de selección interpretar el alcance de una oferta, esclarecer ambigüedades, precisar contradicciones o imprecisiones, correspondiéndole únicamente aplicar las bases integradas y evaluar las ofertas en el marco de lo que las bases disponen, limitándose a lo que las ofertas contienen, sin tener responsabilidad de inferir o interpretar alguna situación particular que resulte ilegible, contradictoria, ambigua y/o imprecisa”.
- por lo tanto, no cumple con las características exigidas en las especificaciones técnicas como establece las bases integradas CAPITULO II-ETAPA DEL PROCEDIMIENTO DE SELECCIÓN, el comité de selección verifica la presentación de lo exigido en la sección específica de las bases integradas, en conformidad con el numeral N° 73.2 del artículo 73 (...) determina si las ofertas responden a las características y/o requisitos funcionales y condiciones de las especificaciones en las bases. De no cumplir con lo requerido la oferta se considera NO ADMITIDA.

| 03 CONSORCIO QUEHUE | | |
|--|---|----------|
| DOCUMENTOS PARA LA ADMISIÓN DE LA OFERTA | | |
| a) | Declaración jurada de datos del postor. (Anexo N° 1) | CONFORME |
| b) | Documento que acredite la representación de quien suscribe la oferta. | CONFORME |
| c) | Declaración jurada de acuerdo con el literal b) del artículo 52 del Reglamento (Anexo N° 2) | CONFORME |



MUNICIPALIDAD PROVINCIAL DE CANAS - YANAoca
COMITÉ DE SELECCION

"Año de la unidad, la paz y el desarrollo"

| 03 | CONSORCIO QUEHUE | | | | | | | | | | | | | | | | | | | | | | | | | | | | | | | | | | | | | |
|--|--|---|-------------------------------|------------------------|------------------|--------------------------|---------------------------------|--------------------------|---------------------------------|------------|-------------|-----------------------------|------------|-------------------------------|------------|------------|--|--|--|------------|--------------|----------------------|-------------|------------------------|------------------|--------------------------|---------------------------------|------------|-------------|--|------------|-------------------------------|------------|------------|--|--|--|-----------------|
| d) | Declaración jurada de cumplimiento del Expediente Técnico, según el numeral 3.1 del Capítulo III de la presente sección. (Anexo N° 3) | CONFORME | | | | | | | | | | | | | | | | | | | | | | | | | | | | | | | | | | | | |
| e) | Declaración jurada de plazo de ejecución de la obra. (Anexo N° 4) | CONFORME | | | | | | | | | | | | | | | | | | | | | | | | | | | | | | | | | | | | |
| f) | Promesa de consorcio con firmas legalizadas, de ser el caso, en la que se consigne los integrantes, el representante común, el domicilio común y las obligaciones a las que se compromete cada uno de los integrantes del consorcio, así como el porcentaje equivalente a dichas obligaciones. (Anexo N° 5) | SI corresponde | | | | | | | | | | | | | | | | | | | | | | | | | | | | | | | | | | | | |
| g) | El precio de la oferta en SOLES. Adjuntar obligatoriamente el Anexo N° 6 . Los precios unitarios, considerando las partidas según lo previsto en el último párrafo del literal b) del artículo 35 del Reglamento. El precio total de la oferta y los subtotales que lo componen son expresados con dos (2) decimales. Los precios unitarios pueden ser expresados con más de dos (2) decimales. | NO PRESENTA de acuerdo a documentos obligatorios | | | | | | | | | | | | | | | | | | | | | | | | | | | | | | | | | | | | |
| DOCUMENTACIÓN DE PRESENTACIÓN FACULTATIVA | | | | | | | | | | | | | | | | | | | | | | | | | | | | | | | | | | | | | | |
| a) | En el caso de microempresas y pequeñas empresas integradas por personas con discapacidad, o en el caso de consorcios conformados en su totalidad por estas empresas, deben presentar la constancia o certificado con el cual acredite su inscripción en el Registro de Empresas Promocionales para Personas con Discapacidad. | No presenta | | | | | | | | | | | | | | | | | | | | | | | | | | | | | | | | | | | | |
| b) | Solicitud de bonificación del cinco por ciento (5%) por tener la condición de micro y pequeña empresa (Anexo N°11). | PRESENTA | | | | | | | | | | | | | | | | | | | | | | | | | | | | | | | | | | | | |
| <p align="center">REGISTRO NACIONAL DE MICRO Y PEQUEÑA EMPRESA - REMYPE (Desde el 20-10-2008)</p> <table border="1"> <thead> <tr> <th>N° DE REG.</th> <th>Razón Social</th> <th>FECHA DE INSCRIPCIÓN</th> <th>ESTADISTICA</th> <th>FECHA DE ACTUALIZACIÓN</th> <th>SITUACIÓN ACTUAL</th> <th>DOCUMENTO DE INSCRIPCIÓN</th> <th>FECHA DE VIGENCIA / CANCELACIÓN</th> <th>OTRO DATOS</th> </tr> </thead> <tbody> <tr> <td>20408122617</td> <td>EMPRESA J & F Z. C. S. R.L.</td> <td>28/11/2010</td> <td>ACREDITADO COMO MICRO EMPRESA</td> <td>12/07/2011</td> <td>ACREDITADO</td> <td></td> <td></td> <td></td> </tr> </tbody> </table> <p align="center">REGISTRO NACIONAL DE MICRO Y PEQUEÑA EMPRESA - REMYPE (Desde el 20-10-2008)</p> <table border="1"> <thead> <tr> <th>N° DE REG.</th> <th>Razón Social</th> <th>FECHA DE INSCRIPCIÓN</th> <th>ESTADISTICA</th> <th>FECHA DE ACTUALIZACIÓN</th> <th>SITUACIÓN ACTUAL</th> <th>DOCUMENTO DE INSCRIPCIÓN</th> <th>FECHA DE VIGENCIA / CANCELACIÓN</th> <th>OTRO DATOS</th> </tr> </thead> <tbody> <tr> <td>20448090311</td> <td>REMINGTON PIEDRO SAN MARCO SOCIEDAD RESPONSABILIDAD LIMITADA</td> <td>29/05/2009</td> <td>ACREDITADO COMO MICRO EMPRESA</td> <td>07/05/2010</td> <td>ACREDITADO</td> <td></td> <td></td> <td></td> </tr> </tbody> </table> | | N° DE REG. | Razón Social | FECHA DE INSCRIPCIÓN | ESTADISTICA | FECHA DE ACTUALIZACIÓN | SITUACIÓN ACTUAL | DOCUMENTO DE INSCRIPCIÓN | FECHA DE VIGENCIA / CANCELACIÓN | OTRO DATOS | 20408122617 | EMPRESA J & F Z. C. S. R.L. | 28/11/2010 | ACREDITADO COMO MICRO EMPRESA | 12/07/2011 | ACREDITADO | | | | N° DE REG. | Razón Social | FECHA DE INSCRIPCIÓN | ESTADISTICA | FECHA DE ACTUALIZACIÓN | SITUACIÓN ACTUAL | DOCUMENTO DE INSCRIPCIÓN | FECHA DE VIGENCIA / CANCELACIÓN | OTRO DATOS | 20448090311 | REMINGTON PIEDRO SAN MARCO SOCIEDAD RESPONSABILIDAD LIMITADA | 29/05/2009 | ACREDITADO COMO MICRO EMPRESA | 07/05/2010 | ACREDITADO | | | | CONFORME |
| N° DE REG. | Razón Social | FECHA DE INSCRIPCIÓN | ESTADISTICA | FECHA DE ACTUALIZACIÓN | SITUACIÓN ACTUAL | DOCUMENTO DE INSCRIPCIÓN | FECHA DE VIGENCIA / CANCELACIÓN | OTRO DATOS | | | | | | | | | | | | | | | | | | | | | | | | | | | | | | |
| 20408122617 | EMPRESA J & F Z. C. S. R.L. | 28/11/2010 | ACREDITADO COMO MICRO EMPRESA | 12/07/2011 | ACREDITADO | | | | | | | | | | | | | | | | | | | | | | | | | | | | | | | | | |
| N° DE REG. | Razón Social | FECHA DE INSCRIPCIÓN | ESTADISTICA | FECHA DE ACTUALIZACIÓN | SITUACIÓN ACTUAL | DOCUMENTO DE INSCRIPCIÓN | FECHA DE VIGENCIA / CANCELACIÓN | OTRO DATOS | | | | | | | | | | | | | | | | | | | | | | | | | | | | | | |
| 20448090311 | REMINGTON PIEDRO SAN MARCO SOCIEDAD RESPONSABILIDAD LIMITADA | 29/05/2009 | ACREDITADO COMO MICRO EMPRESA | 07/05/2010 | ACREDITADO | | | | | | | | | | | | | | | | | | | | | | | | | | | | | | | | | |
| c) | Los postores con domicilio en la provincia donde se ejecutará la obra, o en las provincias colindantes, sean o no pertenecientes al mismo departamento o región, pueden presentar la solicitud de bonificación por obras ejecutadas fuera de la provincia de Lima y Callao, según Anexo N° 8. | PRESENTA | | | | | | | | | | | | | | | | | | | | | | | | | | | | | | | | | | | | |



MUNICIPALIDAD PROVINCIAL DE CANAS - YANAoca
COMITÉ DE SELECCION
"Año de la unidad, la paz y el desarrollo"

| | | |
|---|-------------------------|--------------------|
| 03 | CONSORCIO QUEHUE | |
| REGISTRO NACIONAL DE PROVEEDORES CONSTANCIA DE INSCRIPCIÓN PARA SER PARTICIPANTE, POSTOR Y CONTRATISTA EMPRESA J & F E.I.R.L. Domiciliado en: JR. ANCASH NRO. 760 ANCASH HUARI HUARI (Según información declarada en la SUNAT) | | NO ES CONFORME |
| REGISTRO NACIONAL DE PROVEEDORES CONSTANCIA DE INSCRIPCIÓN PARA SER PARTICIPANTE, POSTOR Y CONTRATISTA JL IMPORT SAN PEDRO SAN PABLO SOCIEDAD COMERCIAL DE RESPONSABILIDAD LIMITADA Domiciliado en: JR. 2 DE MAYO NRO. 511 URB. TUPACATARI (A UNA CUADRA DE LA PLAZA DE ARMAS) CUSCO - CANAS - LAYO (Según información declarada en la SUNAT) | | |
| RESULTADO | | NO ADMITIDO |

CONSORCIO QUEHUE: es preciso mencionar que la bonificación (SOLICITUD DE BONIFICACIÓN DEL DIEZ POR CIENTO (10%) POR SERVICIOS PRESTADOS FUERA DE LA PROVINCIA DE LIMA Y CALLAO), corresponde a los postores con domicilio en la provincia donde se prestará el servicio, o en las provincias colindantes, sean o no pertenecientes al mismo departamento o región. Como se puede ver en el recuadro siguiente que la provincia de Cusco no colinda con la provincia donde se ejecutara la obra.

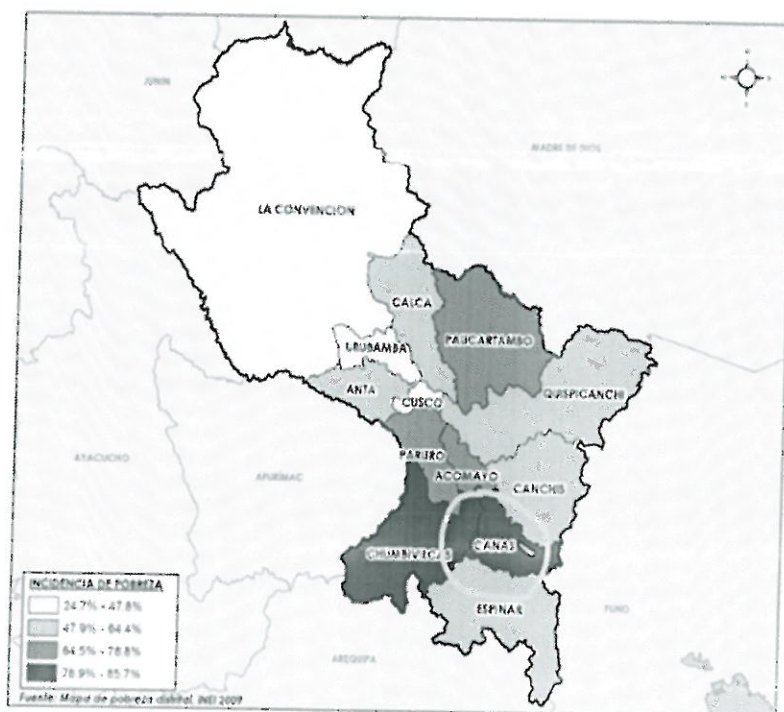

Como se puede apreciar y realizando la verificación en la plataforma de constancia del Registro Nacional de Proveedores (RNP), los dos consorciados tienen su dirección de domicilio que no colinda con la provincia de intervención del objeto de la ejecución de obra; en razón a ello el postor no obtendría la bonificación mencionada.

- El proceso corresponde al sistema de contratación de PRECIOS UNITARIOS, sin embargo, el postor presenta el Anexo N°6 correspondiente a SUMA ALZADA. y a PRECIOS UNITARIOS, por lo cual no define su propuesta, y no determina el sistema de contratación al cual está proponiendo



MUNICIPALIDAD PROVINCIAL DE CANAS - YANAoca

COMITÉ DE SELECCION

"Año de la unidad, la paz y el desarrollo"

su oferta, lo cual comité de selección NO Admite su propuesta por no definir el sistema de contratación.

- No es función del comité de selección interpretar el alcance de una oferta, esclarecer ambigüedades, precisar contradicciones o imprecisiones, correspondiéndole únicamente aplicar las bases integradas y evaluar las ofertas en el marco de lo que las bases disponen, limitándose a lo que las ofertas contienen, sin tener responsabilidad de inferir o interpretar alguna situación particular que resulte ilegible, contradictoria, ambigua y/o imprecisa".
- por lo tanto, no cumple con las características exigidas en las especificaciones técnicas como establece las bases integradas CAPITULO II-ETAPA DEL PROCEDIMIENTO DE SELECCIÓN, el comité de selección verifica la presentación de lo exigido en la sección específica de las bases integradas, en conformidad con el numeral N° 73.2 del artículo 73 (...) determina si las ofertas responden a las características y/o requisitos funcionales y condiciones de las especificaciones en las bases. De no cumplir con lo requerido la oferta se considera NO ADMITIDA.

| 04 CONSORCIO ARGO | | |
|---|--|---|
| DOCUMENTOS PARA LA ADMISIÓN DE LA OFERTA | | |
| a) | Declaración jurada de datos del postor. (Anexo N° 1) | CONFORME |
| b) | Documento que acredite la representación de quien suscribe la oferta. | CONFORME |
| c) | Declaración jurada de acuerdo con el literal b) del artículo 52 del Reglamento (Anexo N° 2) | No Presenta De acuerdo a la documentacion Obligatoria |
| d) | Declaración jurada de cumplimiento del Expediente Técnico, según el numeral 3.1 del Capítulo III de la presente sección. (Anexo N° 3) | CONFORME |
| e) | Declaración jurada de plazo de ejecución de la obra. (Anexo N° 4) | CONFORME |
| f) | Promesa de consorcio con firmas legalizadas, de ser el caso, en la que se consigne los integrantes, el representante común, el domicilio común y las obligaciones a las que se compromete cada uno de los integrantes del consorcio, así como el porcentaje equivalente a dichas obligaciones. (Anexo N° 5) | NO PRESENTA De acuerdo a la documentacion Obligatoria |
| g) | El precio de la oferta en SOLES. Adjuntar obligatoriamente el Anexo N° 6. Los precios unitarios, considerando las partidas según lo previsto en el último párrafo del literal b) del artículo 35 del Reglamento. El precio total de la oferta y los subtotales que lo componen son expresados con dos (2) decimales. Los precios unitarios pueden ser expresados con más de dos (2) decimales. | PRESENTA |
| DOCUMENTACIÓN DE PRESENTACIÓN FACULTATIVA | | |



MUNICIPALIDAD PROVINCIAL DE CANAS - YANAoca
COMITÉ DE SELECCION
"Año de la unidad, la paz y el desarrollo"

| 04 | CONSORCIO ARGO | | | | | | | | | | | | | | | | | | | | | | | | | | | | | | | | | | | | | |
|------------------|---|-----------------------|-------------------------------|-----------------------|------------------|-----------------------|-----------------------------|---------------------------------|-----------------------------|---------------------------------|-------------|-------------------------------------|------------|-------------------------------|------------|------------|--|--|--|-----------|--------------|-----------------|------------------|-----------------------|------------------|-----------------------|-----------------------------|---------------------------------|-------------|-------------------------------------|------------|-------------------------------|------------|------------|--|--|--|-----------------|
| a) | En el caso de microempresas y pequeñas empresas integradas por personas con discapacidad, o en el caso de consorcios conformados en su totalidad por estas empresas, deben presentar la constancia o certificado con el cual acredite su inscripción en el Registro de Empresas Promocionales para Personas con Discapacidad. | No presenta | | | | | | | | | | | | | | | | | | | | | | | | | | | | | | | | | | | | |
| b) | Solicitud de bonificación del cinco por ciento (5%) por tener la condición de micro y pequeña empresa (Anexo N°11). | PRESENTA | | | | | | | | | | | | | | | | | | | | | | | | | | | | | | | | | | | | |
| | <p align="center">REGISTRO NACIONAL DE MICRO Y PEQUEÑA EMPRESA - REMYPE (Desde el 20/10/2008)</p> <table border="1"> <thead> <tr> <th>N° DE RUC</th> <th>RAZÓN SOCIAL</th> <th>FECHA SOLICITUD</th> <th>ESTADO/CONDICIÓN</th> <th>FECHA DE ACREDITACIÓN</th> <th>SITUACIÓN ACTUAL</th> <th>DOCUMENTO DE SOSTENTO</th> <th>FECHA DE BAJA / CANCELACIÓN</th> <th>REQUENEN LABORAL ESPECIAL (RLE)</th> </tr> </thead> <tbody> <tr> <td>20603708513</td> <td>GO CAPITAL SOCIEDAD ANONIMA CERRADA</td> <td>18/11/2018</td> <td>ACREDITADO COMO MICRO EMPRESA</td> <td>22/11/2018</td> <td>ACREDITADO</td> <td></td> <td></td> <td></td> </tr> </tbody> </table> <p align="center">REGISTRO NACIONAL DE MICRO Y PEQUEÑA EMPRESA - REMYPE (Desde el 20/10/2008)</p> <table border="1"> <thead> <tr> <th>N° DE RUC</th> <th>RAZÓN SOCIAL</th> <th>FECHA SOLICITUD</th> <th>ESTADO/CONDICIÓN</th> <th>FECHA DE ACREDITACIÓN</th> <th>SITUACIÓN ACTUAL</th> <th>DOCUMENTO DE SOSTENTO</th> <th>FECHA DE BAJA / CANCELACIÓN</th> <th>REQUENEN LABORAL ESPECIAL (RLE)</th> </tr> </thead> <tbody> <tr> <td>20455430489</td> <td>ARCEN CONTRATISTAS GENERALES S.A.C.</td> <td>07/05/2011</td> <td>ACREDITADO COMO MICRO EMPRESA</td> <td>09/06/2011</td> <td>ACREDITADO</td> <td></td> <td></td> <td></td> </tr> </tbody> </table> | N° DE RUC | RAZÓN SOCIAL | FECHA SOLICITUD | ESTADO/CONDICIÓN | FECHA DE ACREDITACIÓN | SITUACIÓN ACTUAL | DOCUMENTO DE SOSTENTO | FECHA DE BAJA / CANCELACIÓN | REQUENEN LABORAL ESPECIAL (RLE) | 20603708513 | GO CAPITAL SOCIEDAD ANONIMA CERRADA | 18/11/2018 | ACREDITADO COMO MICRO EMPRESA | 22/11/2018 | ACREDITADO | | | | N° DE RUC | RAZÓN SOCIAL | FECHA SOLICITUD | ESTADO/CONDICIÓN | FECHA DE ACREDITACIÓN | SITUACIÓN ACTUAL | DOCUMENTO DE SOSTENTO | FECHA DE BAJA / CANCELACIÓN | REQUENEN LABORAL ESPECIAL (RLE) | 20455430489 | ARCEN CONTRATISTAS GENERALES S.A.C. | 07/05/2011 | ACREDITADO COMO MICRO EMPRESA | 09/06/2011 | ACREDITADO | | | | CONFORME |
| N° DE RUC | RAZÓN SOCIAL | FECHA SOLICITUD | ESTADO/CONDICIÓN | FECHA DE ACREDITACIÓN | SITUACIÓN ACTUAL | DOCUMENTO DE SOSTENTO | FECHA DE BAJA / CANCELACIÓN | REQUENEN LABORAL ESPECIAL (RLE) | | | | | | | | | | | | | | | | | | | | | | | | | | | | | | |
| 20603708513 | GO CAPITAL SOCIEDAD ANONIMA CERRADA | 18/11/2018 | ACREDITADO COMO MICRO EMPRESA | 22/11/2018 | ACREDITADO | | | | | | | | | | | | | | | | | | | | | | | | | | | | | | | | | |
| N° DE RUC | RAZÓN SOCIAL | FECHA SOLICITUD | ESTADO/CONDICIÓN | FECHA DE ACREDITACIÓN | SITUACIÓN ACTUAL | DOCUMENTO DE SOSTENTO | FECHA DE BAJA / CANCELACIÓN | REQUENEN LABORAL ESPECIAL (RLE) | | | | | | | | | | | | | | | | | | | | | | | | | | | | | | |
| 20455430489 | ARCEN CONTRATISTAS GENERALES S.A.C. | 07/05/2011 | ACREDITADO COMO MICRO EMPRESA | 09/06/2011 | ACREDITADO | | | | | | | | | | | | | | | | | | | | | | | | | | | | | | | | | |
| c) | Los postores con domicilio en la provincia donde se ejecutará la obra, o en las provincias colindantes, sean o no pertenecientes al mismo departamento o región, pueden presentar la solicitud de bonificación por obras ejecutadas fuera de la provincia de Lima y Callao, según Anexo N° 8. | PRESENTA | | | | | | | | | | | | | | | | | | | | | | | | | | | | | | | | | | | | |
| | <p align="center">REGISTRO NACIONAL DE PROVEEDORES CONSTANCIA DE INSCRIPCIÓN PARA SER PARTICIPANTE, POSTOR Y CONTRATISTA</p> <p align="center">GO CAPITAL SOCIEDAD ANONIMA CERRADA</p> <p>Domiciliado en: HIZA, N LOTE, 15 COL DEL MINISTERIO DE AGRICULTURA (XXX) AREQUIPA - AREQUIPA - JOSE LUIS BUSTAMANTE Y RIVERO (Según información declarada en la SUFIAT)</p> <p align="center">REGISTRO NACIONAL DE PROVEEDORES CONSTANCIA DE INSCRIPCIÓN PARA SER PARTICIPANTE, POSTOR Y CONTRATISTA</p> <p align="center">ARCEN CONTRATISTAS GENERALES S.A.C.</p> <p>Domiciliado en: CALANORES RAZURI NRO. 303 URB. 13 DE ENERO AREQUIPA - AREQUIPA - JOSE LUIS BUSTAMANTE Y RIVERO (Según información declarada en la SUFIAT)</p> | No ES CONFORME | | | | | | | | | | | | | | | | | | | | | | | | | | | | | | | | | | | | |
| RESULTADO | | NO ADMITIDO | | | | | | | | | | | | | | | | | | | | | | | | | | | | | | | | | | | | |

CONSORCIO ARGO; es preciso mencionar que la bonificación (SOLICITUD DE BONIFICACIÓN DEL DIEZ POR CIENTO (10%) POR SERVICIOS PRESTADOS FUERA DE LA PROVINCIA DE LIMA Y CALLAO), corresponde a los postores con domicilio en la provincia donde se prestará el servicio, o en las provincias colindantes, sean o no pertenecientes al mismo departamento o región. Como se puede ver en el recuadro siguiente que las provincias si colindan con la provincia donde se ejecutara la obra.



MUNICIPALIDAD PROVINCIAL DE CANAS - YANAoca
COMITÉ DE SELECCION

"Año de la unidad, la paz y el desarrollo"

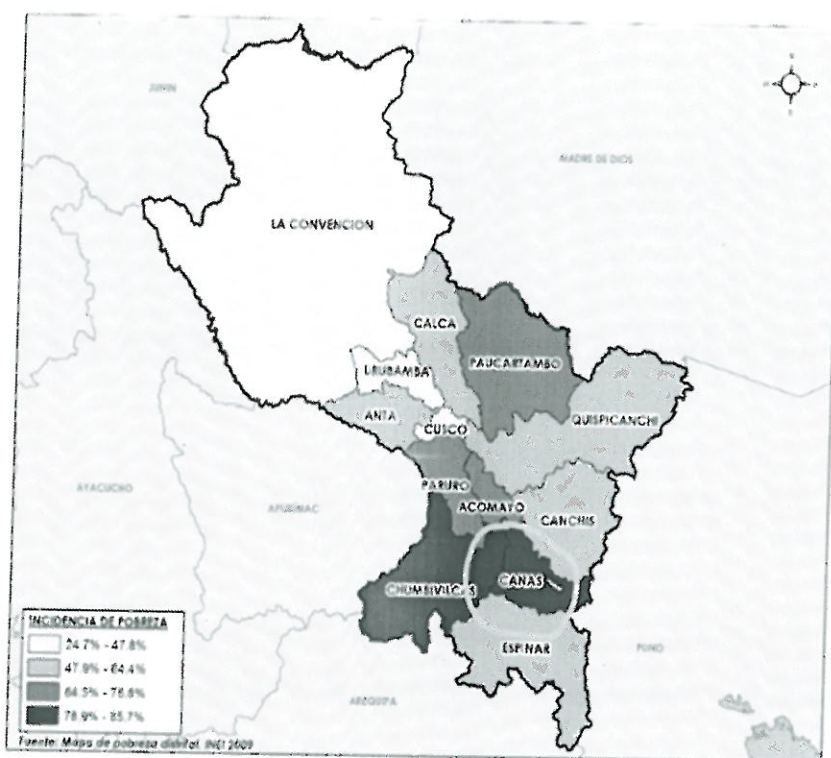

Como se puede apreciar y realizando la verificación en la plataforma de constancia del Registro Nacional de Proveedores (RNP), los dos consorciados tienen su dirección de domicilio que colindan con la provincia de intervención del objeto de la ejecución de obra; en razón a ello el postor si obtendría la bonificación mencionada.

- No es función del comité de selección interpretar el alcance de una oferta, esclarecer ambigüedades, precisar contradicciones o imprecisiones, correspondiéndole únicamente aplicar las bases integradas y evaluar las ofertas en el marco de lo que las bases disponen, limitándose a lo que las ofertas contienen, sin tener responsabilidad de inferir o interpretar alguna situación particular que resulte ilegible, contradictoria, ambigua y/o imprecisa”.
- La vigencia poder del consorciado ARCEN CONTRATISTAS GENERALES SAC, solo se torga facultades bancarias, no mostrándose facultades administrativas de ningún tipo ni comerciales de forma general.
- La principal obligación solidaria es la ejecución de obra y/o objeto de la convocatoria, sin embargo, el consorciado GO CAPITAL SAC tiene la obligación solidaria de ejecución del servicio, correspondiendo a este tipo de proceso de selección. Además de ello el consorciado ARCEN CONTRATISTAS GENERALES SAC, solo se le atribuye la supervisión de la ejecución de obra, quedando claro que no será participe de la ejecución de la misma. Respecto al cumplimiento del Artículo 60 del Reglamento, este comité no enviara a subsanar en los casos señalados en el quinto párrafo del punto 10 del numeral II de la Resolución N°540-2021-TCE-S3
- por lo tanto, no cumple con las características exigidas en las especificaciones técnicas como establece las bases integradas CAPITULO II-ETAPA DEL PROCEDIMIENTO DE SELECCIÓN, el comité de seleccion verifica la presentación de lo exigido en la sección específica de las bases integradas, en conformidad con el numeral N° 73.2 del artículo 73 (...) determina si las ofertas responden a las características y/o requisitos funcionales y condiciones de las especificaciones en las bases. De no cumplir con lo requerido la oferta se considera NO ADMITIDA.



MUNICIPALIDAD PROVINCIAL DE CANAS - YANAoca
COMITÉ DE SELECCION
"Año de la unidad, la paz y el desarrollo"

| 05 CONSORCIO VIRGEN DEL CARMEN | | |
|---|---|-------------|
| DOCUMENTOS PARA LA ADMISIÓN DE LA OFERTA | | |
| a) | Declaración jurada de datos del postor. (Anexo N° 1) | CONFORME |
| b) | Documento que acredite la representación de quien suscribe la oferta. | CONFORME |
| c) | Declaración jurada de acuerdo con el literal b) del artículo 52 del Reglamento (Anexo N° 2) | CONFORME |
| d) | Declaración jurada de cumplimiento del Expediente Técnico, según el numeral 3.1 del Capítulo III de la presente sección. (Anexo N° 3) | CONFORME |
| e) | Declaración jurada de plazo de ejecución de la obra. (Anexo N° 4) | CONFORME |
| f) | Promesa de consorcio con firmas legalizadas, de ser el caso, en la que se consigne los integrantes, el representante común, el domicilio común y las obligaciones a las que se compromete cada uno de los integrantes del consorcio, así como el porcentaje equivalente a dichas obligaciones. (Anexo N° 5) | PRESENTA |
| g) | El precio de la oferta en SOLES. Adjuntar obligatoriamente el Anexo N° 6 . Los precios unitarios, considerando las partidas según lo previsto en el último párrafo del literal b) del artículo 35 del Reglamento. El precio total de la oferta y los subtotales que lo componen son expresados con dos (2) decimales. Los precios unitarios pueden ser expresados con más de dos (2) decimales. | PRESENTA |
| DOCUMENTACIÓN DE PRESENTACIÓN FACULTATIVA | | |
| a) | En el caso de microempresas y pequeñas empresas integradas por personas con discapacidad, o en el caso de consorcios conformados en su totalidad por estas empresas, deben presentar la constancia o certificado con el cual acredite su inscripción en el Registro de Empresas Promocionales para Personas con Discapacidad. | No presenta |
| b) | Solicitud de bonificación del cinco por ciento (5%) por tener la condición de micro y pequeña empresa (Anexo N°11). | PRESENTA |



MUNICIPALIDAD PROVINCIAL DE CANAS - YANAOCA
COMITÉ DE SELECCIÓN
 "Año de la unión por la paz y el desarrollo"

| 05 CONSORCIO VIRGEN DEL CARMEN | | | | | | | | | | |
|---|---|-----------------|-------------------------------|-----------------------|------------------|-----------------------|-----------------------------|-----------------------------------|-----------------------|-----------------|
| REGISTRO NACIONAL DE MICRO Y PEQUEÑA EMPRESA - REMYPE (Desde el 20/10/2008) | | | | | | | | | | CONFORME |
| Nº DE RUC | RAZÓN SOCIAL | FECHA SOLICITUD | ESTADO/CONEXIÓN | FECHA DE ACREDITACIÓN | SITUACIÓN ACTUAL | DOCUMENTO DE SUSTENTO | FECHA DE BAJA / CANCELACIÓN | REGLAMENTO LABORAL ESPECIAL (RLE) | | |
| 20600223837 | GRUPO VANA CONTRATISTAS Y CONSULTORES GENERALES ASUNTA S.A.C | 03/09/2015 | ACREDITADO COMO MICRO EMPRESA | 11/09/2015 | ACREDITADO | | | | | |
| REGISTRO NACIONAL DE MICRO Y PEQUEÑA EMPRESA - REMYPE (Desde el 20/10/2008) | | | | | | | | | | PRESENTA |
| Nº DE RUC | RAZÓN SOCIAL | FECHA SOLICITUD | ESTADO/CONEXIÓN | FECHA DE ACREDITACIÓN | SITUACIÓN ACTUAL | DOCUMENTO DE SUSTENTO | FECHA DE BAJA / CANCELACIÓN | REGLAMENTO LABORAL ESPECIAL (RLE) | | |
| 20515996564 | E.J.L. CONSTRUCCIONES S.A.C | 23/07/2009 | ACREDITADO COMO MICRO EMPRESA | 01/11/2010 | ACREDITADO | | | | | |
| c) | Los postores con domicilio en la provincia donde se ejecutará la obra, o en las provincias colindantes, sean o no pertenecientes al mismo departamento o región, pueden presentar la solicitud de bonificación por obras ejecutadas fuera de la provincia de Lima y Callao, según Anexo N° 8. | | | | | | | | NO ES CONFORME | |
| REGISTRO NACIONAL DE PROVEEDORES CONSTANCIA DE INSCRIPCIÓN PARA SER PARTICIPANTE, POSTOR Y CONTRATISTA GRUPO VANA CONTRATISTAS Y CONSULTORES GENERALES ASUNTA S.A.C <small>Domiciliado en: 124-B LOTE: 22 URB: N° 9 LT 12 S-3 MIRAFLORES-MARTIN AURELIANO - SAN LIMA (AL COSTADO N°1) LIMA-LIMA - SAN JUAN DE NORAFLORES (Según información declarada en la SUNAT)</small> | | | | | | | | | | ADMITIDO |
| REGISTRO NACIONAL DE PROVEEDORES CONSTANCIA DE INSCRIPCIÓN PARA SER PARTICIPANTE, POSTOR Y CONTRATISTA E.J.L. CONSTRUCCIONES S.A.C. <small>Domiciliado en: 10 LAS PALTAS TEND: 3901 URB: NARANJAL (ESPALDA DE METRO PAUL NORTE) LIMA-LIMA - SAN MARTIN DE PORRES (Según información declarada en la SUNAT)</small> | | | | | | | | | | |
| RESULTADO | | | | | | | | | | |

CONSORCIO VIRGEN DEL CARMEN: es preciso mencionar que la bonificación (SOLICITUD DE BONIFICACIÓN DEL DIEZ POR CIENTO (10%) POR SERVICIOS PRESTADOS FUERA DE LA PROVINCIA DE LIMA Y CALLAO), corresponde a los postores con domicilio en la provincia donde se prestará el servicio, o en las provincias colindantes, sean o no pertenecientes al mismo departamento o región.

Como se puede ver en el recuadro siguiente que las provincias como domicilio no colinda con la provincia donde se ejecutara la obra.



MUNICIPALIDAD PROVINCIAL DE CANAS - YANAoca
COMITÉ DE SELECCION

"Año de la unidad, la paz y el desarrollo"

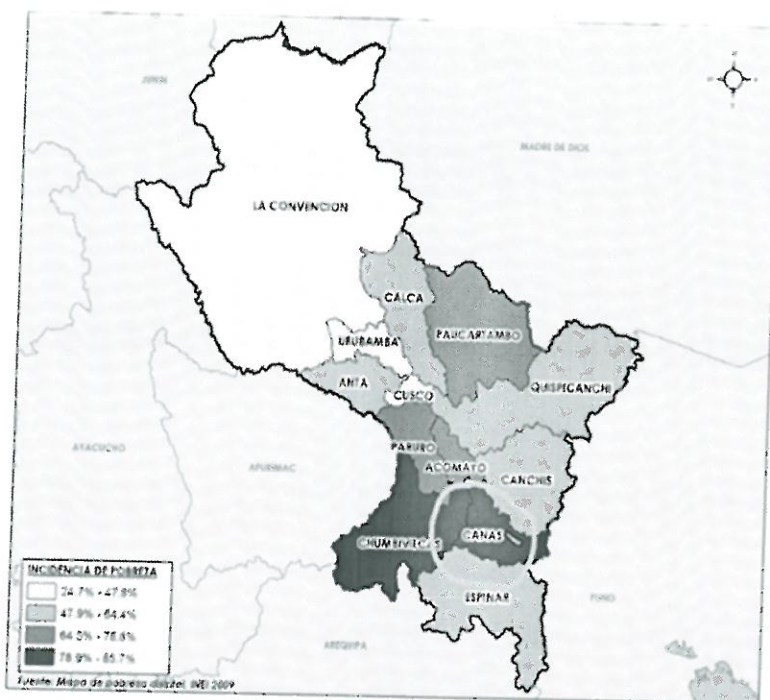

Como se puede apreciar y realizando la verificación en la plataforma de constancia del Registro Nacional de Proveedores (RNP), los dos consorciados tienen su dirección de domicilio que no colinda con la provincia de intervención del objeto de la ejecución de obra; en razón a ello el postor no obtendría la bonificación mencionada.

| 06 CONSORCIO VIRGEN DE COPACABANA | | |
|--|---|---|
| DOCUMENTOS PARA LA ADMISIÓN DE LA OFERTA | | |
| a) | Declaración jurada de datos del postor. (Anexo N° 1) | CONFORME |
| b) | Documento que acredite la representación de quien suscribe la oferta. | CONFORME |
| c) | Declaración jurada de acuerdo con el literal b) del artículo 52 del Reglamento (Anexo N° 2) | CONFORME |
| d) | Declaración jurada de cumplimiento del Expediente Técnico, según el numeral 3.1 del Capítulo III de la presente sección. (Anexo N° 3) | CONFORME |
| e) | Declaración jurada de plazo de ejecución de la obra. (Anexo N° 4) | CONFORME |
| f) | Promesa de consorcio con firmas legalizadas, de ser el caso, en la que se consigne los integrantes, el representante común, el domicilio común y las obligaciones a las que se compromete cada uno de los integrantes del consorcio, así como el porcentaje equivalente a dichas obligaciones. (Anexo N° 5) | NO PRESENTA, a acuerdo a la directive de los consorciados |
| g) | El precio de la oferta en SOLES. Adjuntar obligatoriamente el Anexo N° 6 . Los precios unitarios, considerando las partidas según lo previsto en el último párrafo del literal b) del artículo 35 del Reglamento. El precio total de la oferta y los subtotales que lo componen son expresados con dos (2) decimales. Los precios unitarios pueden ser expresados con más de dos (2) decimales. | NO PRESENTA, de acuerdo a los terminos de referencia |



MUNICIPALIDAD PROVINCIAL DE CANAS - YANAOCA
COMITÉ DE SELECCION
"Año de la unidad, la paz y el desarrollo"

| 06 | CONSORCIO VIRGEN DE COPACABANA | | | | | | | | | | | | | | | | | | | | | | | | | | | | | | | | | | | | | |
|--|---|-----------------------|-------------------------------|-----------------------|------------------|-----------------------|-----------------------------|---------------------------------|-----------------------------|---------------------------------|-------------|---------------------------------------|------------|-------------------------------|------------|------------|--|--|--|-----------|--------------|-----------------|------------------|-----------------------|------------------|-----------------------|-----------------------------|---------------------------------|------------|---------------------------|------------|-------------------------------|------------|------------|--|--|--|-----------------|
| DOCUMENTACIÓN DE PRESENTACIÓN FACULTATIVA | | | | | | | | | | | | | | | | | | | | | | | | | | | | | | | | | | | | | | |
| a) | En el caso de microempresas y pequeñas empresas integradas por personas con discapacidad, o en el caso de consorcios conformados en su totalidad por estas empresas, deben presentar la constancia o certificado con el cual acredite su inscripción en el Registro de Empresas Promocionales para Personas con Discapacidad. | No presenta | | | | | | | | | | | | | | | | | | | | | | | | | | | | | | | | | | | | |
| b) | Solicitud de bonificación del cinco por ciento (5%) por tener la condición de micro y pequeña empresa (Anexo N°11) . | PRESENTA | | | | | | | | | | | | | | | | | | | | | | | | | | | | | | | | | | | | |
| <p style="text-align: center;">REGISTRO NACIONAL DE MICRO Y PEQUEÑA EMPRESA - REMYPE <small>(Desde el 20/10/2008)</small></p> <table border="1" style="width: 100%; border-collapse: collapse;"> <thead> <tr> <th>N° DE RUC</th> <th>RAZÓN SOCIAL</th> <th>FECHA SOLICITUD</th> <th>ESTADO/CONDICIÓN</th> <th>FECHA DE ACREDITACIÓN</th> <th>SITUACIÓN ACTUAL</th> <th>DOCUMENTO DE SUSTENTO</th> <th>FECHA DE BAJA / CANCELACIÓN</th> <th>REGLAMEN LABORAL ESPECIAL (RLE)</th> </tr> </thead> <tbody> <tr> <td>20600964802</td> <td>CONSTRUCTION SOLUTION AYERAM E.I.R.L.</td> <td>29/07/2020</td> <td>ACREDITADO COMO MICRO EMPRESA</td> <td>05/05/2020</td> <td>ACREDITADO</td> <td></td> <td></td> <td></td> </tr> </tbody> </table> <p style="text-align: center;">REGISTRO NACIONAL DE MICRO Y PEQUEÑA EMPRESA - REMYPE <small>(Desde el 20/10/2008)</small></p> <table border="1" style="width: 100%; border-collapse: collapse;"> <thead> <tr> <th>N° DE RUC</th> <th>RAZÓN SOCIAL</th> <th>FECHA SOLICITUD</th> <th>ESTADO/CONDICIÓN</th> <th>FECHA DE ACREDITACIÓN</th> <th>SITUACIÓN ACTUAL</th> <th>DOCUMENTO DE SUSTENTO</th> <th>FECHA DE BAJA / CANCELACIÓN</th> <th>REGLAMEN LABORAL ESPECIAL (RLE)</th> </tr> </thead> <tbody> <tr> <td>2000014705</td> <td>CORPORACION CEIMCO S.A.C.</td> <td>25/05/2013</td> <td>ACREDITADO COMO MICRO EMPRESA</td> <td>25/05/2013</td> <td>ACREDITADO</td> <td></td> <td></td> <td></td> </tr> </tbody> </table> | | N° DE RUC | RAZÓN SOCIAL | FECHA SOLICITUD | ESTADO/CONDICIÓN | FECHA DE ACREDITACIÓN | SITUACIÓN ACTUAL | DOCUMENTO DE SUSTENTO | FECHA DE BAJA / CANCELACIÓN | REGLAMEN LABORAL ESPECIAL (RLE) | 20600964802 | CONSTRUCTION SOLUTION AYERAM E.I.R.L. | 29/07/2020 | ACREDITADO COMO MICRO EMPRESA | 05/05/2020 | ACREDITADO | | | | N° DE RUC | RAZÓN SOCIAL | FECHA SOLICITUD | ESTADO/CONDICIÓN | FECHA DE ACREDITACIÓN | SITUACIÓN ACTUAL | DOCUMENTO DE SUSTENTO | FECHA DE BAJA / CANCELACIÓN | REGLAMEN LABORAL ESPECIAL (RLE) | 2000014705 | CORPORACION CEIMCO S.A.C. | 25/05/2013 | ACREDITADO COMO MICRO EMPRESA | 25/05/2013 | ACREDITADO | | | | CONFORME |
| N° DE RUC | RAZÓN SOCIAL | FECHA SOLICITUD | ESTADO/CONDICIÓN | FECHA DE ACREDITACIÓN | SITUACIÓN ACTUAL | DOCUMENTO DE SUSTENTO | FECHA DE BAJA / CANCELACIÓN | REGLAMEN LABORAL ESPECIAL (RLE) | | | | | | | | | | | | | | | | | | | | | | | | | | | | | | |
| 20600964802 | CONSTRUCTION SOLUTION AYERAM E.I.R.L. | 29/07/2020 | ACREDITADO COMO MICRO EMPRESA | 05/05/2020 | ACREDITADO | | | | | | | | | | | | | | | | | | | | | | | | | | | | | | | | | |
| N° DE RUC | RAZÓN SOCIAL | FECHA SOLICITUD | ESTADO/CONDICIÓN | FECHA DE ACREDITACIÓN | SITUACIÓN ACTUAL | DOCUMENTO DE SUSTENTO | FECHA DE BAJA / CANCELACIÓN | REGLAMEN LABORAL ESPECIAL (RLE) | | | | | | | | | | | | | | | | | | | | | | | | | | | | | | |
| 2000014705 | CORPORACION CEIMCO S.A.C. | 25/05/2013 | ACREDITADO COMO MICRO EMPRESA | 25/05/2013 | ACREDITADO | | | | | | | | | | | | | | | | | | | | | | | | | | | | | | | | | |
| c) | Los postores con domicilio en la provincia donde se ejecutará la obra, o en las provincias colindantes, sean o no pertenecientes al mismo departamento o región, pueden presentar la solicitud de bonificación por obras ejecutadas fuera de la provincia de Lima y Callao, según Anexo N° 8. | PRESENTA | | | | | | | | | | | | | | | | | | | | | | | | | | | | | | | | | | | | |
| <p style="text-align: center;">REGISTRO NACIONAL DE PROVEEDORES CONSTANCIA DE INSCRIPCIÓN PARA SER PARTICIPANTE, POSTOR Y CONTRATISTA</p> <p style="text-align: center;">CONSTRUCTION SOLUTION AYERAM E.I.R.L.</p> <p><small>Domiciliado en: CAL. CALLE BOLIVIERO LOTE 943 OTM. CALLE BOLIVIERO (A MEDIA CUADRA DE PLAZA DE ARMAS YANAOCA) CUSCO - CANAS - YANAOCA (Según información declarada en la SUIAT)</small></p> <p style="text-align: center;">REGISTRO NACIONAL DE PROVEEDORES CONSTANCIA DE INSCRIPCIÓN PARA SER PARTICIPANTE, POSTOR Y CONTRATISTA</p> <p style="text-align: center;">CORPORACION CEIMCO S.A.C.</p> <p><small>Domiciliado en: JIRON B DE SETIEMBRE S/N (AS ARTESANAL NIZ B LOTE 12 A 2 CURAS POS) /CUSCO-CANCHIS-SICUMANI (Según información declarada en la SUIAT)</small></p> | | NO ES CONFORME | | | | | | | | | | | | | | | | | | | | | | | | | | | | | | | | | | | | |
| RESULTADO | | NO ADMITIDO | | | | | | | | | | | | | | | | | | | | | | | | | | | | | | | | | | | | |

CONSORCIO VIRGEN DE COPACABANA; es preciso mencionar que la bonificación (SOLICITUD DE BONIFICACIÓN DEL DIEZ POR CIENTO (10%) POR SERVICIOS PRESTADOS FUERA DE LA PROVINCIA DE LIMA Y CALLAO), corresponde a los postores con domicilio en la provincia donde se prestará el servicio, o en las provincias colindantes, sean o no pertenecientes al mismo departamento o región.

Como se puede ver en el recuadro siguiente que las provincias como domicilio no colinda con la provincia donde se ejecutara la obra.



MUNICIPALIDAD PROVINCIAL DE CANAS - YANAoca
COMITÉ DE SELECCION
"Año de la unidad, la paz y el desarrollo"

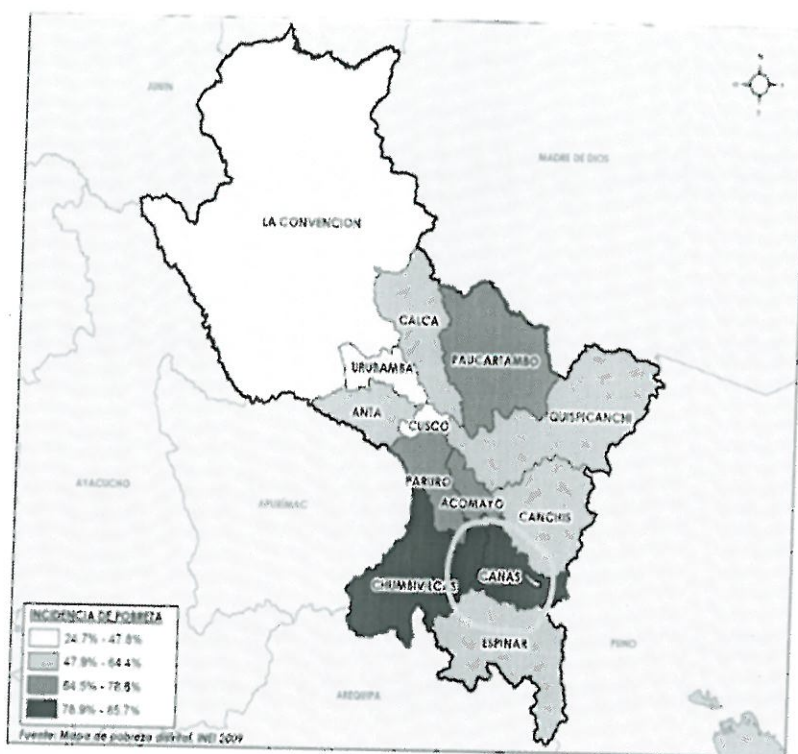

Como se puede apreciar y realizando la verificación en la plataforma de constancia del Registro Nacional de Proveedores (RNP), los dos consorciados tienen su dirección de domicilio que no colinda con la provincia de intervención del objeto de la ejecución de obra; en razón a ello el postor no obtendría la bonificación mencionada.

- La promesa de consorcio fue formulada en base a una Directiva que ya no se encuentra vigente, es decir Directiva N°002-2016-OSCE/CD que en el inciso e) decía "El porcentaje de las obligaciones de cada uno de los integrantes. Los consorciados deben valorizar sus obligaciones, estén o no vinculadas directamente al objeto de la convocatoria. Como consecuencia a ello, indicaran el porcentaje que representa dicha valorización respecto del monto de la oferta. Dicho porcentaje debe ser expresado en número entero, sin decimales". Se precisa que la DIRECTIVA n°005-2019-OSCE/CD, es la que rige en el presente proceso. Respecto al cumplimiento del Artículo 60 del Reglamento, este comité no enviara a subsanar en los casos señalados en el quinto párrafo del punto 10 del numeral II de la Resolución N°540-2021-TCE-S3
- Por lo tanto, la oferta queda no admitida.

| 07 CONSORCIO SANTA ROSA | | |
|--|---|---|
| DOCUMENTOS PARA LA ADMISIÓN DE LA OFERTA | | |
| a) | Declaración jurada de datos del postor. (Anexo N° 1) | <p align="center">No Presenta</p> <p align="center">de acuerdo a la documentación obligatoria en visto que no elige a su representante comun</p> |
| b) | Documento que acredite la representación de quien suscribe la oferta. | <p align="center">No Presenta</p> <p align="center">de acuerdo a la documentación obligatoria en visto que no elige a su representante comun</p> |



MUNICIPALIDAD PROVINCIAL DE CANAS - YANAoca
COMITÉ DE SELECCION

"Año de la unidad, la paz y el desarrollo"

| 07 CONSORCIO SANTA ROSA | | |
|---|---|--|
| c) | Declaración jurada de acuerdo con el literal b) del artículo 52 del Reglamento (Anexo N° 2) | No Presenta de acuerdo a la documentacion obligatoria en visto que no elige a su representante comun |
| d) | Declaración jurada de cumplimiento del Expediente Técnico, según el numeral 3.1 del Capítulo III de la presente sección. (Anexo N° 3) | No Presenta de acuerdo a la documentacion obligatoria en visto que no elige a su representante comun |
| e) | Declaración jurada de plazo de ejecución de la obra. (Anexo N° 4) | No Presenta de acuerdo a la documentacion obligatoria en visto que no elige a su representante comun |
| f) | Promesa de consorcio con firmas legalizadas, de ser el caso, en la que se consigne los integrantes, el representante común, el domicilio común y las obligaciones a las que se compromete cada uno de los integrantes del consorcio, así como el porcentaje equivalente a dichas obligaciones. (Anexo N° 5) | No Presenta de acuerdo a la documentacion obligatoria en visto que no elige a su representante comun |
| g) | El precio de la oferta en SOLES. Adjuntar obligatoriamente el Anexo N° 6 Los precios unitarios, considerando las partidas según lo previsto en el último párrafo del literal b) del artículo 35 del Reglamento. El precio total de la oferta y los subtotales que lo componen son expresados con dos (2) decimales. Los precios unitarios pueden ser expresados con más de dos (2) decimales. | No Presenta de acuerdo a la documentacion obligatoria en visto que no elige a su representante comun |
| DOCUMENTACIÓN DE PRESENTACIÓN FACULTATIVA | | |
| a) | En el caso de microempresas y pequeñas empresas integradas por personas con discapacidad, o en el caso de consorcios conformados en su totalidad por estas empresas, deben presentar la constancia o certificado con el cual acredite su inscripción en el Registro de Empresas Promocionales para Personas con Discapacidad. | No presenta |
| b) | Solicitud de bonificación del cinco por ciento (5%) por tener la condición de micro y pequeña empresa (Anexo N°11). | PRESENTA |



MUNICIPALIDAD PROVINCIAL DE CANAS - YANAoca
COMITÉ DE SELECCION
"Año de la unidad, la paz y el desarrollo"

| 07 | | CONSORCIO SANTA ROSA | | | | | | | | | | | | | | | | | | | | |
|---|--|----------------------|-------------------------------|-----------------------|------------------|-----------------------|-----------------------------|---------------------------------|------------------|-----------------------|-----------------------------|---------------------------------|-------------|--|------------|-------------------------------|------------|------------|--|--|--|-----------------|
| <p align="center">REGISTRO NACIONAL DE MICRO Y PEQUEÑA EMPRESA - REMYPE <small>(Desde el 20/10/2008)</small></p> <table border="1"> <thead> <tr> <th>Nº DE RUC</th> <th>RAZÓN SOCIAL</th> <th>FECHA SOLICITUD</th> <th>ESTADIFICACIÓN</th> <th>FECHA DE ACREDITACIÓN</th> <th>SITUACIÓN ACTUAL</th> <th>DOCUMENTO DE SUSTENTO</th> <th>FECHA DE BAJA / CANCELACIÓN</th> <th>REGISTRO LABORAL ESPECIAL (RLE)</th> </tr> </thead> <tbody> <tr> <td>20430458738</td> <td>CONSTRUCTORA E INMOBILIARIA B & A SOCIEDAD ANONIMA CERRADA - CONSTRUCTORA E INMOBILIARIA B & A S.A.O</td> <td>26/05/2011</td> <td>ACREDITADO COMO MICRO EMPRESA</td> <td>02/06/2011</td> <td>ACREDITADO</td> <td></td> <td></td> <td></td> </tr> </tbody> </table> | | | | Nº DE RUC | RAZÓN SOCIAL | FECHA SOLICITUD | ESTADIFICACIÓN | FECHA DE ACREDITACIÓN | SITUACIÓN ACTUAL | DOCUMENTO DE SUSTENTO | FECHA DE BAJA / CANCELACIÓN | REGISTRO LABORAL ESPECIAL (RLE) | 20430458738 | CONSTRUCTORA E INMOBILIARIA B & A SOCIEDAD ANONIMA CERRADA - CONSTRUCTORA E INMOBILIARIA B & A S.A.O | 26/05/2011 | ACREDITADO COMO MICRO EMPRESA | 02/06/2011 | ACREDITADO | | | | CONFORME |
| Nº DE RUC | RAZÓN SOCIAL | FECHA SOLICITUD | ESTADIFICACIÓN | FECHA DE ACREDITACIÓN | SITUACIÓN ACTUAL | DOCUMENTO DE SUSTENTO | FECHA DE BAJA / CANCELACIÓN | REGISTRO LABORAL ESPECIAL (RLE) | | | | | | | | | | | | | | |
| 20430458738 | CONSTRUCTORA E INMOBILIARIA B & A SOCIEDAD ANONIMA CERRADA - CONSTRUCTORA E INMOBILIARIA B & A S.A.O | 26/05/2011 | ACREDITADO COMO MICRO EMPRESA | 02/06/2011 | ACREDITADO | | | | | | | | | | | | | | | | | |
| <p align="center">REGISTRO NACIONAL DE MICRO Y PEQUEÑA EMPRESA - REMYPE <small>(Desde el 20/10/2008)</small></p> <table border="1"> <thead> <tr> <th>Nº DE RUC</th> <th>RAZÓN SOCIAL</th> <th>FECHA SOLICITUD</th> <th>ESTADIFICACIÓN</th> <th>FECHA DE ACREDITACIÓN</th> <th>SITUACIÓN ACTUAL</th> <th>DOCUMENTO DE SUSTENTO</th> <th>FECHA DE BAJA / CANCELACIÓN</th> <th>REGISTRO LABORAL ESPECIAL (RLE)</th> </tr> </thead> <tbody> <tr> <td>20375398152</td> <td>CONSTRUCCIONES CIVILES Y PORTUARIAS S.A</td> <td>16/10/2013</td> <td>ACREDITADO COMO MICRO EMPRESA</td> <td>24/10/2013</td> <td>ACREDITADO</td> <td></td> <td></td> <td></td> </tr> </tbody> </table> | | | | Nº DE RUC | RAZÓN SOCIAL | FECHA SOLICITUD | ESTADIFICACIÓN | FECHA DE ACREDITACIÓN | SITUACIÓN ACTUAL | DOCUMENTO DE SUSTENTO | FECHA DE BAJA / CANCELACIÓN | REGISTRO LABORAL ESPECIAL (RLE) | 20375398152 | CONSTRUCCIONES CIVILES Y PORTUARIAS S.A | 16/10/2013 | ACREDITADO COMO MICRO EMPRESA | 24/10/2013 | ACREDITADO | | | | |
| Nº DE RUC | RAZÓN SOCIAL | FECHA SOLICITUD | ESTADIFICACIÓN | FECHA DE ACREDITACIÓN | SITUACIÓN ACTUAL | DOCUMENTO DE SUSTENTO | FECHA DE BAJA / CANCELACIÓN | REGISTRO LABORAL ESPECIAL (RLE) | | | | | | | | | | | | | | |
| 20375398152 | CONSTRUCCIONES CIVILES Y PORTUARIAS S.A | 16/10/2013 | ACREDITADO COMO MICRO EMPRESA | 24/10/2013 | ACREDITADO | | | | | | | | | | | | | | | | | |
| c) | <p>Los postores con domicilio en la provincia donde se ejecutará la obra, o en las provincias colindantes, sean o no pertenecientes al mismo departamento o región, pueden presentar la solicitud de bonificación por obras ejecutadas fuera de la provincia de Lima y Callao, según Anexo N° 8.</p> | | | PRESENTA | | | | | | | | | | | | | | | | | | |
| <p align="center">REGISTRO NACIONAL DE PROVEEDORES CONSTANCIA DE INSCRIPCIÓN PARA SER PARTICIPANTE, POSTOR Y CONTRATISTA</p> <p>CONSTRUCTORA E INMOBILIARIA B & A SOCIEDAD ANONIMA CERRADA - CONSTRUCTORA E INMOBILIARIA B & A S.A. <small>Domiciliado en: AV. ARGENTINA N° 124 LOTE 12 URB. GUADALUPE CUSCO - CUSCO - CUSCO (Según información declarada en la SUNAT)</small></p> <p align="center">REGISTRO NACIONAL DE PROVEEDORES CONSTANCIA DE INSCRIPCIÓN PARA SER PARTICIPANTE, POSTOR Y CONTRATISTA</p> <p>CONSTRUCCIONES CIVILES Y PORTUARIAS S.A. <small>Domiciliado en: AV. AREQUIPA N° 2450 INT. 805 (806) LIMA - LIMA - LIMA (Según información declarada en la SUNAT)</small></p> | | | | NO ES CONFORME | | | | | | | | | | | | | | | | | | |
| RESULTADO | | | | ADMITIDO | | | | | | | | | | | | | | | | | | |

CONSORCIO SANTA ROSA es preciso mencionar que la bonificación (SOLICITUD DE BONIFICACIÓN DEL DIEZ POR CIENTO (10%) POR SERVICIOS PRESTADOS FUERA DE LA PROVINCIA DE LIMA Y CALLAO), corresponde a los postores con domicilio en la provincia donde se prestará el servicio, o en las provincias colindantes, sean o no pertenecientes al mismo departamento o región. Como se puede ver en el recuadro siguiente que las provincias como domicilio no colinda con la provincia donde se ejecutara la obra.



MUNICIPALIDAD PROVINCIAL DE CANAS - YANAOCA
COMITÉ DE SELECCION
"Año de la unidad, la paz y el desarrollo"

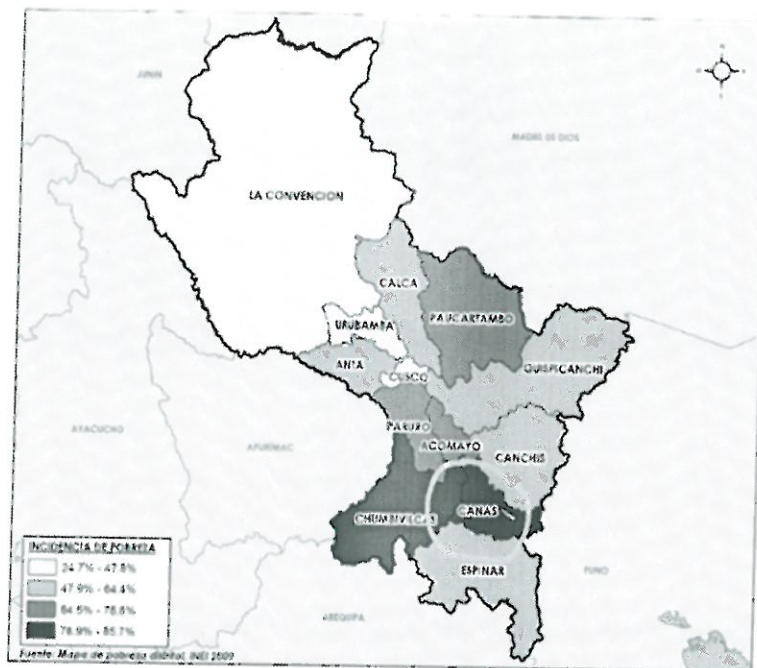

Como se puede apreciar y realizando la verificación en la plataforma de constancia del Registro Nacional de Proveedores (RNP), los dos consorciados tienen su dirección de domicilio que no colinda con la provincia de intervención del objeto de la ejecución de obra; en razón a ello el postor no obtendría la bonificación mencionada.

- El postor hace uso de la nomenclatura del proceso de selección anterior, no habiendo actualizado al presente proceso. Respecto al cumplimiento del Artículo 60 del Reglamento, este comité no enviara a subsanar en los casos señalados en el quinto párrafo del punto 10 del numeral II de la Resolución N°540-2021-TCE-S3

| 08 CONSORCIO YANAOCA | | |
|--|---|--|
| DOCUMENTOS PARA LA ADMISIÓN DE LA OFERTA | | |
| a) | Declaración jurada de datos del postor. (Anexo N° 1) | CONFORME |
| b) | Documento que acredite la representación de quien suscribe la oferta. | CONFORME |
| c) | Declaración jurada de acuerdo con el literal b) del artículo 52 del Reglamento (Anexo N° 2) | CONFORME |
| d) | Declaración jurada de cumplimiento del Expediente Técnico, según el numeral 3.1 del Capítulo III de la presente sección. (Anexo N° 3) | CONFORME |
| e) | Declaración jurada de plazo de ejecución de la obra. (Anexo N° 4) | No Presenta de acuerdo a la documentación obligatoria |
| f) | Promesa de consorcio con firmas legalizadas, de ser el caso, en la que se consigne los integrantes, el representante común, el domicilio común y las obligaciones a las que se compromete cada uno de los integrantes del consorcio, así como el porcentaje equivalente a dichas obligaciones. (Anexo N° 5) | No Presenta de acuerdo a la documentación obligatoria |



MUNICIPALIDAD PROVINCIAL DE CANAS - YANAoca
COMITÉ DE SELECCIÓN
"Año de la unidad, la paz y el desarrollo"

| 08 | CONSORCIO YANAoca | | | | | | | | | | | | | | | | | | | | | | | | | | | | | | | | | | | | | |
|---|--|--------------------|-------------------------------|-----------------------|------------------|-----------------------|-----------------------------|--------------------------------|-----------------------------|--------------------------------|-------------|---------------------------------------|------------|-------------------------------|------------|------------|--|--|--|-----------|--------------|-----------------|----------------|-----------------------|------------------|-----------------------|-----------------------------|--------------------------------|-------------|---|------------|-------------------------------|------------|------------|--|--|--|-----------------|
| g) | <p>El precio de la oferta en SOLES. Adjuntar obligatoriamente el Anexo N° 6.</p> <p>Los precios unitarios, considerando las partidas según lo previsto en el último párrafo del literal b) del artículo 35 del Reglamento.</p> <p>El precio total de la oferta y los subtotales que lo componen son expresados con dos (2) decimales. Los precios unitarios pueden ser expresados con más de dos (2) decimales.</p> | PRESENTA | | | | | | | | | | | | | | | | | | | | | | | | | | | | | | | | | | | | |
| DOCUMENTACIÓN DE PRESENTACIÓN FACULTATIVA | | | | | | | | | | | | | | | | | | | | | | | | | | | | | | | | | | | | | | |
| a) | En el caso de microempresas y pequeñas empresas integradas por personas con discapacidad, o en el caso de consorcios conformados en su totalidad por estas empresas, deben presentar la constancia o certificado con el cual acredite su inscripción en el Registro de Empresas Promocionales para Personas con Discapacidad. | No presenta | | | | | | | | | | | | | | | | | | | | | | | | | | | | | | | | | | | | |
| b) | Solicitud de bonificación del cinco por ciento (5%) por tener la condición de micro y pequeña empresa (Anexo N°11). | PRESENTA | | | | | | | | | | | | | | | | | | | | | | | | | | | | | | | | | | | | |
| <p style="text-align: center;">REGISTRO NACIONAL DE MICRO Y PEQUEÑA EMPRESA - REMYPE (Desde el 20-10-2008)</p> <table border="1" style="width: 100%; border-collapse: collapse; font-size: 0.8em;"> <thead> <tr> <th>N° DE RUC</th> <th>RAZÓN SOCIAL</th> <th>FECHA SOLICITUD</th> <th>ESTADIFICACIÓN</th> <th>FECHA DE ACREDITACIÓN</th> <th>SITUACIÓN ACTUAL</th> <th>DOCUMENTO DE SUSTENTO</th> <th>FECHA DE BAJA / CANCELACIÓN</th> <th>RECURSO LABORAL ESPECIAL (RLE)</th> </tr> </thead> <tbody> <tr> <td>20445-61084</td> <td>CONSTRUCTORA Y SERVICIOS C & C S.R.L.</td> <td>14/01/2009</td> <td>ACREDITADO COMO MICRO EMPRESA</td> <td>27/06/2010</td> <td>ACREDITADO</td> <td></td> <td></td> <td></td> </tr> </tbody> </table> <p style="text-align: center;">REGISTRO NACIONAL DE MICRO Y PEQUEÑA EMPRESA - REMYPE (Desde el 20-10-2008)</p> <table border="1" style="width: 100%; border-collapse: collapse; font-size: 0.8em;"> <thead> <tr> <th>N° DE RUC</th> <th>RAZÓN SOCIAL</th> <th>FECHA SOLICITUD</th> <th>ESTADIFICACIÓN</th> <th>FECHA DE ACREDITACIÓN</th> <th>SITUACIÓN ACTUAL</th> <th>DOCUMENTO DE SUSTENTO</th> <th>FECHA DE BAJA / CANCELACIÓN</th> <th>RECURSO LABORAL ESPECIAL (RLE)</th> </tr> </thead> <tbody> <tr> <td>20610083898</td> <td>CORPORACION PANKARATA SOCIEDAD ANONIMA CERRADA - CORPPANKA S.A.C.</td> <td>21/10/2002</td> <td>ACREDITADO COMO MICRO EMPRESA</td> <td>25/10/2002</td> <td>ACREDITADO</td> <td></td> <td></td> <td></td> </tr> </tbody> </table> | | N° DE RUC | RAZÓN SOCIAL | FECHA SOLICITUD | ESTADIFICACIÓN | FECHA DE ACREDITACIÓN | SITUACIÓN ACTUAL | DOCUMENTO DE SUSTENTO | FECHA DE BAJA / CANCELACIÓN | RECURSO LABORAL ESPECIAL (RLE) | 20445-61084 | CONSTRUCTORA Y SERVICIOS C & C S.R.L. | 14/01/2009 | ACREDITADO COMO MICRO EMPRESA | 27/06/2010 | ACREDITADO | | | | N° DE RUC | RAZÓN SOCIAL | FECHA SOLICITUD | ESTADIFICACIÓN | FECHA DE ACREDITACIÓN | SITUACIÓN ACTUAL | DOCUMENTO DE SUSTENTO | FECHA DE BAJA / CANCELACIÓN | RECURSO LABORAL ESPECIAL (RLE) | 20610083898 | CORPORACION PANKARATA SOCIEDAD ANONIMA CERRADA - CORPPANKA S.A.C. | 21/10/2002 | ACREDITADO COMO MICRO EMPRESA | 25/10/2002 | ACREDITADO | | | | CONFORME |
| N° DE RUC | RAZÓN SOCIAL | FECHA SOLICITUD | ESTADIFICACIÓN | FECHA DE ACREDITACIÓN | SITUACIÓN ACTUAL | DOCUMENTO DE SUSTENTO | FECHA DE BAJA / CANCELACIÓN | RECURSO LABORAL ESPECIAL (RLE) | | | | | | | | | | | | | | | | | | | | | | | | | | | | | | |
| 20445-61084 | CONSTRUCTORA Y SERVICIOS C & C S.R.L. | 14/01/2009 | ACREDITADO COMO MICRO EMPRESA | 27/06/2010 | ACREDITADO | | | | | | | | | | | | | | | | | | | | | | | | | | | | | | | | | |
| N° DE RUC | RAZÓN SOCIAL | FECHA SOLICITUD | ESTADIFICACIÓN | FECHA DE ACREDITACIÓN | SITUACIÓN ACTUAL | DOCUMENTO DE SUSTENTO | FECHA DE BAJA / CANCELACIÓN | RECURSO LABORAL ESPECIAL (RLE) | | | | | | | | | | | | | | | | | | | | | | | | | | | | | | |
| 20610083898 | CORPORACION PANKARATA SOCIEDAD ANONIMA CERRADA - CORPPANKA S.A.C. | 21/10/2002 | ACREDITADO COMO MICRO EMPRESA | 25/10/2002 | ACREDITADO | | | | | | | | | | | | | | | | | | | | | | | | | | | | | | | | | |
| c) | Los postores con domicilio en la provincia donde se ejecutará la obra, o en las provincias colindantes, sean o no pertenecientes al mismo departamento o región, pueden presentar la solicitud de bonificación por obras ejecutadas fuera de la provincia de Lima y Callao, según Anexo N° 8. | PRESENTA | | | | | | | | | | | | | | | | | | | | | | | | | | | | | | | | | | | | |
| <p style="text-align: center;">REGISTRO NACIONAL DE PROVEEDORES CONSTANCIA DE INSCRIPCIÓN PARA SER PARTICIPANTE, POSTOR Y CONTRATISTA</p> <p style="text-align: center;">CONSTRUCTORA Y SERVICIOS C & C S.R.L.</p> <p style="font-size: 0.7em;">Domiciliado en: JR. LOS ALBARICOQUES NRO. 267 URB. EL NARANJAL (ALT. ESTACIÓN NARANJAL) LIMA LIMA SAN MARTIN DE PORRES (Según información declarada en la SUNAT)</p> <p style="text-align: center;">REGISTRO NACIONAL DE PROVEEDORES CONSTANCIA DE INSCRIPCIÓN PARA SER PARTICIPANTE, POSTOR Y CONTRATISTA</p> <p style="text-align: center;">CORPORACION PANKARATA SOCIEDAD ANONIMA CERRADA - CORPPANKA S.A.C.</p> <p style="font-size: 0.7em;">Domiciliado en: CALVITI PUNUKU MRO. 135 AYC. RESIDENCIAL POSADA DEL SOL (MEDIA CUADRA ANJO DEL PUENTE) CUSCO - CUSCO - SAN SEBASTIAN (Según información declarada en la SUNAT)</p> | | ES CONFORME | | | | | | | | | | | | | | | | | | | | | | | | | | | | | | | | | | | | |
| RESULTADO | | NO ADMITIDO | | | | | | | | | | | | | | | | | | | | | | | | | | | | | | | | | | | | |

CONSORCIO YANAoca; es preciso mencionar que la bonificación (SOLICITUD DE BONIFICACIÓN DEL DIEZ POR CIENTO (10%) POR SERVICIOS PRESTADOS FUERA DE LA PROVINCIA DE LIMA Y





MUNICIPALIDAD PROVINCIAL DE CANAS - YANAOKA

COMITÉ DE SELECCION

"Año de la unidad, la paz y el desarrollo"

CALLAO), corresponde a los postores con domicilio en la provincia donde se prestará el servicio, o en las provincias colindantes, sean o no pertenecientes al mismo departamento o región.

Como se puede ver en el recuadro siguiente las provincias como domicilio no colinda con la provincia donde se ejecutará la obra.

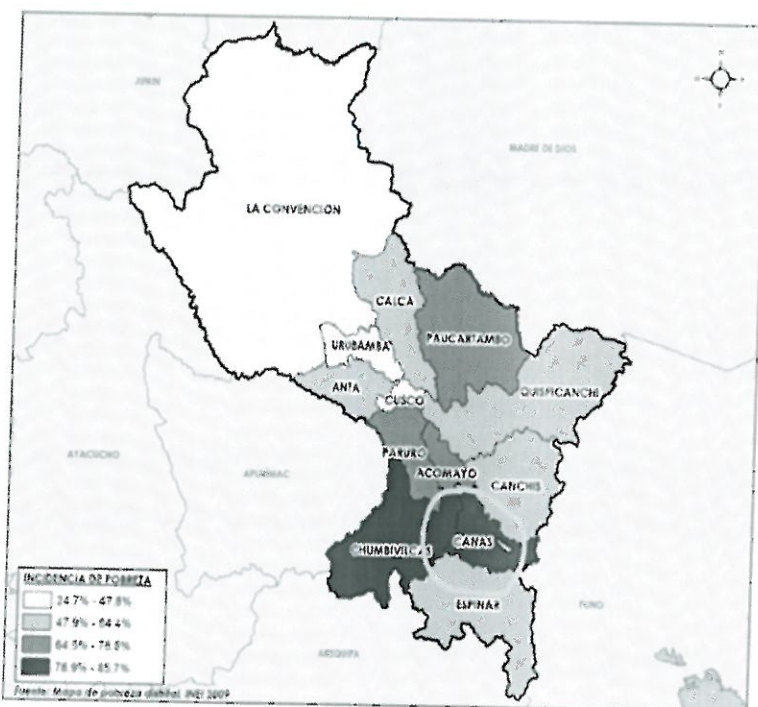

Como se puede apreciar y realizando la verificación en la plataforma de constancia del Registro Nacional de Proveedores (RNP), los dos consorciados tienen su dirección de domicilio que no colinda con la provincia de intervención del objeto de la ejecución de obra; en razón a ello el postor no obtendría la bonificación mencionada.

- El postor presenta un Anexo N°4 distinto al estipulado en las bases estandarizadas e integradas, cabe señalar que los anexos son para completar la información y no para realizar variaciones. Respecto al cumplimiento del Artículo 60 del Reglamento, este comité no enviara a subsanar en los casos señalados en el quinto párrafo del punto 10 del numeral II de la Resolución N°540-2021-TCE-S3
- No presenta legalización correspondiente a las firmas de las empresas consorciadas.
- No es función del comité de selección interpretar el alcance de una oferta, esclarecer ambigüedades, precisar contradicciones o imprecisiones, correspondiéndole únicamente aplicar las bases integradas y evaluar las ofertas en el marco de lo que las bases disponen, limitándose a lo que las ofertas contienen, sin tener responsabilidad de inferir o interpretar alguna situación particular que resulte ilegible, contradictoria, ambigua y/o imprecisa".
- Por lo tanto, la oferta queda no admitida.

| 09 CONSTRUCTORA ALFA Y SERVICIOS GENERALES SCRL | | |
|---|---|----------|
| DOCUMENTOS PARA LA ADMISIÓN DE LA OFERTA | | |
| a) | Declaración jurada de datos del postor. (Anexo N° 1) | CONFORME |
| b) | Documento que acredite la representación de quien suscribe la oferta. | CONFORME |
| c) | Declaración jurada de acuerdo con el literal b) del artículo 52 del Reglamento (Anexo N° 2) | CONFORME |



MUNICIPALIDAD PROVINCIAL DE CANAS - YANAoca
COMITÉ DE SELECCION
"Año de la unidad, la paz y el desarrollo"

| 09 CONSTRUCTORA ALFA Y SERVICIOS GENERALES SCRL | | | | | | | | | | | | | | | | | | | | |
|--|--|-----------------|-------------------------------|-----------------------|------------------|-----------------------|-----------------------------|--------------------------------|-----------------------------|--------------------------------|-------------|--|------------|-------------------------------|------------|------------|--|--|--|----------|
| d) | Declaración jurada de cumplimiento del Expediente Técnico, según el numeral 3.1 del Capítulo III de la presente sección. (Anexo N° 3) | CONFORME | | | | | | | | | | | | | | | | | | |
| e) | Declaración jurada de plazo de ejecución de la obra. (Anexo N° 4) | CONFORME | | | | | | | | | | | | | | | | | | |
| f) | Promesa de consorcio con firmas legalizadas, de ser el caso, en la que se consigne los integrantes, el representante común, el domicilio común y las obligaciones a las que se compromete cada uno de los integrantes del consorcio, así como el porcentaje equivalente a dichas obligaciones. (Anexo N° 5) | NO ES EL CASO | | | | | | | | | | | | | | | | | | |
| g) | El precio de la oferta en SOLES. Adjuntar obligatoriamente el Anexo N° 6 . Los precios unitarios, considerando las partidas según lo previsto en el último párrafo del literal b) del artículo 35 del Reglamento. El precio total de la oferta y los subtotales que lo componen son expresados con dos (2) decimales. Los precios unitarios pueden ser expresados con más de dos (2) decimales. | CONFORME | | | | | | | | | | | | | | | | | | |
| DOCUMENTACIÓN DE PRESENTACIÓN FACULTATIVA | | | | | | | | | | | | | | | | | | | | |
| a) | En el caso de microempresas y pequeñas empresas integradas por personas con discapacidad, o en el caso de consorcios conformados en su totalidad por estas empresas, deben presentar la constancia o certificado con el cual acredite su inscripción en el Registro de Empresas Promocionales para Personas con Discapacidad. | No presenta | | | | | | | | | | | | | | | | | | |
| b) | Solicitud de bonificación del cinco por ciento (5%) por tener la condición de micro y pequeña empresa (Anexo N°11). | PRESENTA | | | | | | | | | | | | | | | | | | |
| <p style="text-align: center;">REGISTRO NACIONAL DE MICRO Y PEQUEÑA EMPRESA - REMYPE (Desde el 20/10/2008)</p> <table border="1"> <thead> <tr> <th>N° DE RUC</th> <th>RAZÓN SOCIAL</th> <th>FECHA SOLICITUD</th> <th>ESTADOCONDICIÓN</th> <th>FECHA DE ACREDITACIÓN</th> <th>SITUACIÓN ACTUAL</th> <th>DOCUMENTO DE SUBTENTO</th> <th>FECHA DE BAJA / CANCELACIÓN</th> <th>REGIMEN LABORAL ESPECIAL (RLE)</th> </tr> </thead> <tbody> <tr> <td>20278054773</td> <td>CONSTRUCTORA ALFA Y SERVICIOS GENERALES SOCIEDAD COMERCIAL DE RESPONSABILIDAD LIMITADA</td> <td>19/12/2013</td> <td>ACREDITADO COMO MICRO EMPRESA</td> <td>27/12/2013</td> <td>ACREDITADO</td> <td></td> <td></td> <td></td> </tr> </tbody> </table> | | N° DE RUC | RAZÓN SOCIAL | FECHA SOLICITUD | ESTADOCONDICIÓN | FECHA DE ACREDITACIÓN | SITUACIÓN ACTUAL | DOCUMENTO DE SUBTENTO | FECHA DE BAJA / CANCELACIÓN | REGIMEN LABORAL ESPECIAL (RLE) | 20278054773 | CONSTRUCTORA ALFA Y SERVICIOS GENERALES SOCIEDAD COMERCIAL DE RESPONSABILIDAD LIMITADA | 19/12/2013 | ACREDITADO COMO MICRO EMPRESA | 27/12/2013 | ACREDITADO | | | | CONFORME |
| N° DE RUC | RAZÓN SOCIAL | FECHA SOLICITUD | ESTADOCONDICIÓN | FECHA DE ACREDITACIÓN | SITUACIÓN ACTUAL | DOCUMENTO DE SUBTENTO | FECHA DE BAJA / CANCELACIÓN | REGIMEN LABORAL ESPECIAL (RLE) | | | | | | | | | | | | |
| 20278054773 | CONSTRUCTORA ALFA Y SERVICIOS GENERALES SOCIEDAD COMERCIAL DE RESPONSABILIDAD LIMITADA | 19/12/2013 | ACREDITADO COMO MICRO EMPRESA | 27/12/2013 | ACREDITADO | | | | | | | | | | | | | | | |
| c) | Los postores con domicilio en la provincia donde se ejecutará la obra, o en las provincias colindantes, sean o no pertenecientes al mismo departamento o región, pueden presentar la solicitud de bonificación por obras ejecutadas fuera de la provincia de Lima y Callao, según Anexo N° 8. | PRESENTA | | | | | | | | | | | | | | | | | | |
| <p style="text-align: center;">REGISTRO NACIONAL DE PROVEEDORES CONSTANCIA DE INSCRIPCIÓN PARA SER PARTICIPANTE, POSTOR Y CONTRATISTA</p> <p>CONSTRUCTORA ALFA Y SERVICIOS GENERALES SOCIEDAD COMERCIAL DE RESPONSABILIDAD LIMITADA</p> <p>Domiciliado en: AVENIDA LOS INCAS 623 (COSTADO DE LA CASA MUNICIPAL CUSCO) /CUSCO-CUSCO-WANCHAQ (Según información declarada en la SUNAT)</p> | | NO ES CONFORME | | | | | | | | | | | | | | | | | | |



MUNICIPALIDAD PROVINCIAL DE CANAS - YANAoca
COMITÉ DE SELECCIÓN
"Año de la unidad, la paz y el desarrollo"

| | |
|------------------|---|
| 09 | CONSTRUCTORA ALFA Y SERVICIOS GENERALES SCRL |
| RESULTADO | ADMITIDO |

CONSTRUCTORA ALFA Y SERVICIOS GENERALES SCRL es preciso mencionar que la bonificación (SOLICITUD DE BONIFICACIÓN DEL DIEZ POR CIENTO (10%) POR SERVICIOS PRESTADOS FUERA DE LA PROVINCIA DE LIMA Y CALLAO), corresponde a los postores con domicilio en la provincia donde se prestará el servicio, o en las provincias colindantes, sean o no pertenecientes al mismo departamento o región.

Como se puede ver en el recuadro siguiente que las provincias como domicilio no colinda con la provincia donde se ejecutara la obra.

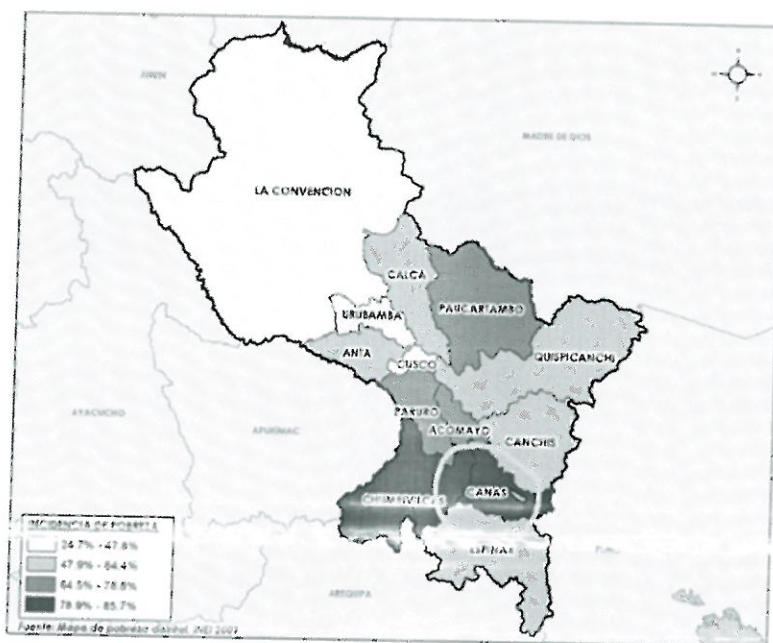

Como se puede apreciar y realizando la verificación en la plataforma de constancia del Registro Nacional de Proveedores (RNP), los dos consorciados tienen su dirección de domicilio que no colinda con la provincia de intervención del objeto de la ejecución de obra; en razón a ello el postor no obtendría la bonificación mencionada.

| | | |
|--|---|----------|
| 10 | CONSORCIO SAM | |
| DOCUMENTOS PARA LA ADMISIÓN DE LA OFERTA | | |
| a) | Declaración jurada de datos del postor. (Anexo N° 1) | CONFORME |
| b) | Documento que acredite la representación de quien suscribe la oferta. | CONFORME |
| c) | Declaración jurada de acuerdo con el literal b) del artículo 52 del Reglamento (Anexo N° 2) | CONFORME |
| d) | Declaración jurada de cumplimiento del Expediente Técnico, según el numeral 3.1 del Capítulo III de la presente sección. (Anexo N° 3) | CONFORME |
| e) | Declaración jurada de plazo de ejecución de la obra. (Anexo N° 4) | CONFORME |



MUNICIPALIDAD PROVINCIAL DE CANAS - YANAoca

COMITÉ DE SELECCION

"Año de la unidad, la paz y el desarrollo"

| 10 CONSORCIO SAM | | | | | | | | | | | | | | | | | | | | | | | | | | | | | | | | | | | | | | |
|--|---|---|---------------------------------|-----------------------|------------------|-----------------------|-----------------------------|--------------------------------|-----------------------------|--------------------------------|-------------|--|------------|-------------------------------|------------|------------|-----|-----|-----|-----------|--------------|-----------------|------------------|-----------------------|------------------|-----------------------|-----------------------------|--------------------------------|-------------|----------------------------------|------------|---------------------------------|------------|------------|-----|-----|-----|-----------------|
| f) | Promesa de consorcio con firmas legalizadas, de ser el caso, en la que se consigne los integrantes, el representante común, el domicilio común y las obligaciones a las que se compromete cada uno de los integrantes del consorcio, así como el porcentaje equivalente a dichas obligaciones. (Anexo N° 5) | NO CUMPLE, de acuerdo a la directiva de consorciados | | | | | | | | | | | | | | | | | | | | | | | | | | | | | | | | | | | | |
| g) | <p>El precio de la oferta en SOLES. Adjuntar obligatoriamente el Anexo N° 6 .</p> <p>Los precios unitarios, considerando las partidas según lo previsto en el último párrafo del literal b) del artículo 35 del Reglamento.</p> <p>El precio total de la oferta y los subtotales que lo componen son expresados con dos (2) decimales. Los precios unitarios pueden ser expresados con más de dos (2) decimales.</p> | CONFORME | | | | | | | | | | | | | | | | | | | | | | | | | | | | | | | | | | | | |
| DOCUMENTACIÓN DE PRESENTACIÓN FACULTATIVA | | | | | | | | | | | | | | | | | | | | | | | | | | | | | | | | | | | | | | |
| a) | En el caso de microempresas y pequeñas empresas integradas por personas con discapacidad, o en el caso de consorcios conformados en su totalidad por estas empresas, deben presentar la constancia o certificado con el cual acredite su inscripción en el Registro de Empresas Promocionales para Personas con Discapacidad. | No presenta | | | | | | | | | | | | | | | | | | | | | | | | | | | | | | | | | | | | |
| b) | Solicitud de bonificación del cinco por ciento (5%) por tener la condición de micro y pequeña empresa (Anexo N°11). | PRESENTA | | | | | | | | | | | | | | | | | | | | | | | | | | | | | | | | | | | | |
| | <p align="center">REGISTRO NACIONAL DE MICRO Y PEQUEÑA EMPRESA - REMYPE (Desde el 20-10-2008)</p> <table border="1"> <thead> <tr> <th>N° DE RUC</th> <th>RAZÓN SOCIAL</th> <th>FECHA SOLICITUD</th> <th>ESTADO/CONDICIÓN</th> <th>FECHA DE ACREDITACIÓN</th> <th>SITUACIÓN ACTUAL</th> <th>DOCUMENTO DE SUSTENTO</th> <th>FECHA DE BAJA / CANCELACIÓN</th> <th>REGIMEN LABORAL ESPECIAL (RLE)</th> </tr> </thead> <tbody> <tr> <td>20601973406</td> <td>LAYO CONSTRUCTORA Y SERVICIOS E.I.R.L.</td> <td>02-09-2018</td> <td>ACREDITADO COMO MICRO EMPRESA</td> <td>10-09-2018</td> <td>ACREDITADO</td> <td>...</td> <td>...</td> <td>...</td> </tr> </tbody> </table> <p align="center">REGISTRO NACIONAL DE MICRO Y PEQUEÑA EMPRESA - REMYPE (Desde el 20-10-2008)</p> <table border="1"> <thead> <tr> <th>N° DE RUC</th> <th>RAZÓN SOCIAL</th> <th>FECHA SOLICITUD</th> <th>ESTADO/CONDICIÓN</th> <th>FECHA DE ACREDITACIÓN</th> <th>SITUACIÓN ACTUAL</th> <th>DOCUMENTO DE SUSTENTO</th> <th>FECHA DE BAJA / CANCELACIÓN</th> <th>REGIMEN LABORAL ESPECIAL (RLE)</th> </tr> </thead> <tbody> <tr> <td>20400743302</td> <td>CONSTRUCTORA DEL CENTRO E.I.R.L.</td> <td>03-09-2009</td> <td>ACREDITADO COMO PEQUEÑA EMPRESA</td> <td>22-12-2009</td> <td>ACREDITADO</td> <td>...</td> <td>...</td> <td>...</td> </tr> </tbody> </table> | N° DE RUC | RAZÓN SOCIAL | FECHA SOLICITUD | ESTADO/CONDICIÓN | FECHA DE ACREDITACIÓN | SITUACIÓN ACTUAL | DOCUMENTO DE SUSTENTO | FECHA DE BAJA / CANCELACIÓN | REGIMEN LABORAL ESPECIAL (RLE) | 20601973406 | LAYO CONSTRUCTORA Y SERVICIOS E.I.R.L. | 02-09-2018 | ACREDITADO COMO MICRO EMPRESA | 10-09-2018 | ACREDITADO | ... | ... | ... | N° DE RUC | RAZÓN SOCIAL | FECHA SOLICITUD | ESTADO/CONDICIÓN | FECHA DE ACREDITACIÓN | SITUACIÓN ACTUAL | DOCUMENTO DE SUSTENTO | FECHA DE BAJA / CANCELACIÓN | REGIMEN LABORAL ESPECIAL (RLE) | 20400743302 | CONSTRUCTORA DEL CENTRO E.I.R.L. | 03-09-2009 | ACREDITADO COMO PEQUEÑA EMPRESA | 22-12-2009 | ACREDITADO | ... | ... | ... | CONFORME |
| N° DE RUC | RAZÓN SOCIAL | FECHA SOLICITUD | ESTADO/CONDICIÓN | FECHA DE ACREDITACIÓN | SITUACIÓN ACTUAL | DOCUMENTO DE SUSTENTO | FECHA DE BAJA / CANCELACIÓN | REGIMEN LABORAL ESPECIAL (RLE) | | | | | | | | | | | | | | | | | | | | | | | | | | | | | | |
| 20601973406 | LAYO CONSTRUCTORA Y SERVICIOS E.I.R.L. | 02-09-2018 | ACREDITADO COMO MICRO EMPRESA | 10-09-2018 | ACREDITADO | ... | ... | ... | | | | | | | | | | | | | | | | | | | | | | | | | | | | | | |
| N° DE RUC | RAZÓN SOCIAL | FECHA SOLICITUD | ESTADO/CONDICIÓN | FECHA DE ACREDITACIÓN | SITUACIÓN ACTUAL | DOCUMENTO DE SUSTENTO | FECHA DE BAJA / CANCELACIÓN | REGIMEN LABORAL ESPECIAL (RLE) | | | | | | | | | | | | | | | | | | | | | | | | | | | | | | |
| 20400743302 | CONSTRUCTORA DEL CENTRO E.I.R.L. | 03-09-2009 | ACREDITADO COMO PEQUEÑA EMPRESA | 22-12-2009 | ACREDITADO | ... | ... | ... | | | | | | | | | | | | | | | | | | | | | | | | | | | | | | |
| c) | Los postores con domicilio en la provincia donde se ejecutará la obra, o en las provincias colindantes, sean o no pertenecientes al mismo departamento o región, pueden presentar la solicitud de bonificación por obras ejecutadas fuera de la provincia de Lima y Callao, según Anexo N° 8. | PRESENTA | | | | | | | | | | | | | | | | | | | | | | | | | | | | | | | | | | | | |



MUNICIPALIDAD PROVINCIAL DE CANAS - YANAOGA
COMITÉ DE SELECCION
"Año de la unidad, la paz y el desarrollo"

| 10 CONSORCIO SAM | |
|---|---------------------------|
| <p style="text-align: center;">REGISTRO NACIONAL DE PROVEEDORES</p> <p style="text-align: center;">CONSTANCIA DE INSCRIPCIÓN PARA SER PARTICIPANTE, POSTOR Y CONTRATISTA</p> <p style="text-align: center;">LAVO CONSTRUCTORA Y SERVICIOS E.I.R.L.</p> <p style="text-align: center;">Domiciliado en: JR.LA LIBERTAD N°12, F.LOTE. 3 INT. 202 URB. SAN BORJA CUSCO - CUSCO - WANCHAO (Según información declarada en la SUNAT)</p> | |
| <p style="text-align: center;">REGISTRO NACIONAL DE PROVEEDORES</p> <p style="text-align: center;">CONSTANCIA DE INSCRIPCIÓN PARA SER PARTICIPANTE, POSTOR Y CONTRATISTA</p> <p style="text-align: center;">CONSTRUCTORA DEL CENTRO E.I.R.L.</p> <p style="text-align: center;">Domiciliado en: AVENIDA VIENRICH 425 (FRENTE TIENDA PAUL-2DO. PISO) / JUNIN-TARMA-TARMA (Según información declarada en la SUNAT)</p> | NO ES CONFORME |
| RESULTADO | NO ADMITIDO |

CONSORCIO SAM; es preciso mencionar que la bonificación (SOLICITUD DE BONIFICACIÓN DEL DIEZ POR CIENTO (10%) POR SERVICIOS PRESTADOS FUERA DE LA PROVINCIA DE LIMA Y CALLAO), corresponde a los postores con domicilio en la provincia donde se prestará el servicio, o en las provincias colindantes, sean o no pertenecientes al mismo departamento o región. Como se puede ver en el recuadro siguiente que las provincias como domicilio no colinda con la provincia donde se ejecutara la obra.

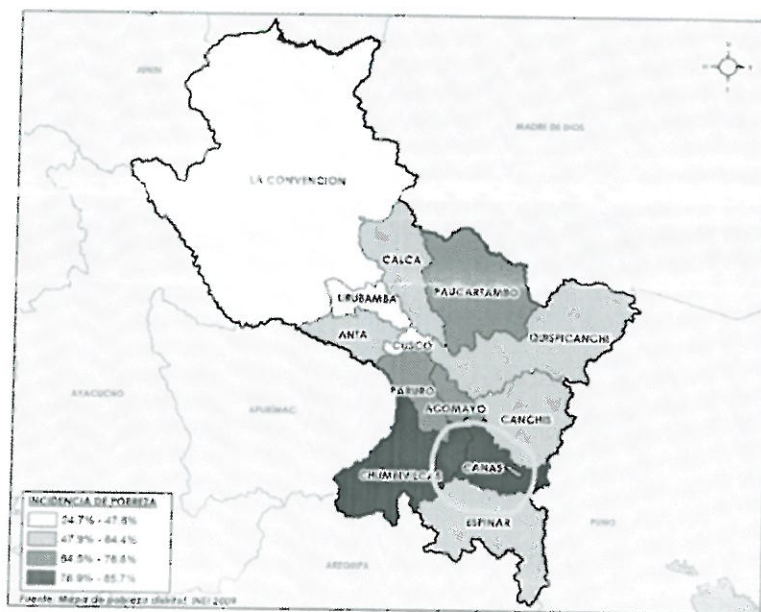

Como se puede apreciar y realizando la verificación en la plataforma de constancia del Registro Nacional de Proveedores (RNP), los dos consorciados tienen su dirección de domicilio que no colinda con la provincia de intervención del objeto de la ejecución de obra; en razón a ello el postor no obtendría la bonificación mencionada.

- No presenta legalización correspondiente a las firmas de las empresas consorciadas. Además de ello, la firma del consorciado CONSTRUCTORA DEL CENTRO EIRL es escaneada, lo cual descalifica la propuesta, pues las firmas deben ser originales. En el presente caso es subsanable la legalización mas no la falta de firma de uno de los consorciados. Respecto al cumplimiento del Artículo 60 del Reglamento, este comité no enviara a subsanar en los casos señalados en el quinto párrafo del punto 10 del numeral II de la Resolución N°540-2021-TCE-S3.



MUNICIPALIDAD PROVINCIAL DE CANAS - YANACCA
COMITÉ DE SELECCION

"Año de la unidad, la paz y el desarrollo"

- No es función del comité de selección interpretar el alcance de una oferta, esclarecer ambigüedades, precisar contradicciones o imprecisiones, correspondiéndole únicamente aplicar las bases integradas y evaluar las ofertas en el marco de lo que las bases disponen, limitándose a lo que las ofertas contienen, sin tener responsabilidad de inferir o interpretar alguna situación particular que resulte ilegible, contradictoria, ambigua y/o imprecisa".
- Por lo tanto, la oferta queda no admitida.

| 11 MEGACONSTRUCCIONES SUR EIRL | | |
|---|---|---------------|
| DOCUMENTOS PARA LA ADMISIÓN DE LA OFERTA | | |
| a) | Declaración jurada de datos del postor. (Anexo N° 1) | CONFORME |
| b) | Documento que acredite la representación de quien suscribe la oferta. | CONFORME |
| c) | Declaración jurada de acuerdo con el literal b) del artículo 52 del Reglamento (Anexo N° 2) | CONFORME |
| d) | Declaración jurada de cumplimiento del Expediente Técnico, según el numeral 3.1 del Capítulo III de la presente sección. (Anexo N° 3) | CONFORME |
| e) | Declaración jurada de plazo de ejecución de la obra. (Anexo N° 4) | CONFORME |
| f) | Promesa de consorcio con firmas legalizadas, de ser el caso, en la que se consigne los integrantes, el representante común, el domicilio común y las obligaciones a las que se compromete cada uno de los integrantes del consorcio, así como el porcentaje equivalente a dichas obligaciones. (Anexo N° 5) | NO ES EL CASO |
| g) | El precio de la oferta en SOLES. Adjuntar obligatoriamente el Anexo N° 6 . Los precios unitarios, considerando las partidas según lo previsto en el último párrafo del literal b) del artículo 35 del Reglamento. El precio total de la oferta y los subtotales que lo componen son expresados con dos (2) decimales. Los precios unitarios pueden ser expresados con más de dos (2) decimales. | PRESENTA |
| DOCUMENTACIÓN DE PRESENTACIÓN FACULTATIVA | | |
| a) | En el caso de microempresas y pequeñas empresas integradas por personas con discapacidad, o en el caso de consorcios conformados en su totalidad por estas empresas, deben presentar la constancia o certificado con el cual acredite su inscripción en el Registro de Empresas Promocionales para Personas con Discapacidad. | No presenta |
| b) | Solicitud de bonificación del cinco por ciento (5%) por tener la condición de micro y pequeña empresa (Anexo N°11). | PRESENTA |



"Año de la unidad, la paz y el desarrollo"

MEGACONSTRUCCIONES SUR EIRL; es preciso mencionar que la bonificación (SOLICITUD DE BONIFICACIÓN DEL DIEZ POR CIENTO (10%) POR SERVICIOS PRESTADOS FUERA DE LA PROVINCIA DE LIMA Y CALLAO), corresponde a los postores con domicilio en la provincia donde se prestará el servicio, o en las provincias colindantes, sean o no pertenecientes al mismo departamento o región.

Como se puede apreciar y realizando la verificación en la plataforma de constancia del Registro Nacional de Proveedores (RNP), lo postor no colinda con la provincia de intervención del objeto de la ejecución de obra; en razón a ello el postor no obtendría la bonificación mencionada.



MUNICIPALIDAD PROVINCIAL DE CANAS - YANAoca
COMITÉ DE SELECCION
"Año de la unidad, la paz y el desarrollo"

| Nº | RESUMEN DE LA ADMISIÓN | | |
|----|---------------------------------|-------------|-------------|
| | POSTORES/PARTICIPANTE | RUC | RESULTADO |
| 01 | CONSORCIO SAM | 20601973406 | |
| 02 | CONSORCIO CUSCO | 20600935845 | NO ADMITIDO |
| 03 | ESQUIVEL CABALLERO WENDEL | 10247139945 | NO ADMITIDO |
| 04 | MEGACONSTRUCCIONES SUR E.I.R.L. | 20601081769 | ADMITIDO |
| 05 | CONSORCIO SANTA ROSA | 20490408739 | ADMITIDO |
| 06 | CONSORCIO QUEHUE | 20448696911 | NO ADMITIDO |
| 07 | CONSORCIO VIRGEN DEL CARMEN | 20518866584 | NO ADMITIDO |
| 08 | CONSORCIO ARGO | 20603708513 | ADMITIDO |
| 09 | CONSORCIO YANAoca | 20610083898 | NO ADMITIDO |
| 10 | CONSTRUCTORA ALFA Y SERVICIOS | 20278054773 | NO ADMITIDO |
| 11 | CONSORCIO VIRGEN DE COPACABANA | 20600964802 | ADMITIDO |
| | | | NO ADMITIDO |

QUINTO-FACTORES DE EVALUACION: La evaluación de las ofertas se realiza conforme a lo establecido en el numeral 74.1 y el literal a) del numeral 74.2 del artículo 74 del Reglamento, se consigna el siguiente factor de evaluación, solicitado en el CAPITULO IV de las Bases.

De acuerdo con la revisión efectuada, las siguientes ofertas fueron admitidas por lo que se procederá con su evaluación; detalle de la evaluación de las ofertas en concordancia con los factores de evaluación establecidos en las bases del procedimiento de selección, La evaluación de las ofertas se detalla en el cuadro de Evaluación de Ofertas:

| POSTOR | FACTOR: PRECIO | | PUNTAJE TOTAL | Bonificación por tener la condición de MYPE 5% | SOLICITUD DE BONIFICACION DEL (10%) POR SERVICIOS PRESTADOS FUERA DE LA PROVINCIA DE LIMA Y CALLAO | SUMA TOTAL | ORDEN DE PRELACION |
|--|----------------|--------|---------------|--|--|------------|--------------------|
| | 100 PUNTOS | | | | | | |
| | (Oi) | (Pi) | | | | | |
| MEGACONSTRUCCIONES SUR E.I.R.L. | S/ 343,519.84 | 100 | 100 | 5 | 00 | 105 | E |
| CONSTRUCTORA ALFA Y SERVICIOS GENERALES SOCIEDAD COMERCIAL DE RESPONSABILIDAD LIMITADA | S/ 343,519.84 | 100 | 100 | 5 | 00 | 105 | E |
| CONSORCIO VIRGEN DEL CARMEN | S/343,519.84 | 100 | 100 | 5 | 00 | 105 | E |
| ESQUIVEL CABALLERO WENDEL | S/343,519.84 | 100 | 100 | 5 | 00 | 105 | E |

Seguidamente se verifica que existe empate en el presente caso.

Seguidamente se verifica que existe empate en el presente procedimiento de selección, lo cual el sistema de la plataforma se SEACE realizó el desempate según orden prelación;



Entidad Convocante : MUNICIPALIDAD PROVINCIAL DE CANAS - YANAoca

Nomenclatura : AS-SM-19-2023-CS-MPC-Y-2

Objeto de la Contratación : Otra

Descripción del Objeto :

CONTRATACION PARA LA EJECUCION DE LA OBRA DE LA META 125. RENOVACION DE PUENTE, EN EL CAMINO VECINAL RUTA N° CU1808 PUENTE

Nro. Convocatoria : 2

Datos del ítem y sorteo

Número ítem : 1

Fecha : 14/08/2023

Hora : 2:59 PM

Descripción ítem : CONTRATACION PARA LA EJECUCION DE LA OBRA DE LA

Usuario que actualizó : JAMES JOEL WONG ROCA

Listado del Resultado del Desempate

| Código/RUC Postor | Razon Social | Puntaje total con Bonificación | Mype | Empresa Integrada por discapacidad | Orden de Praelación |
|-------------------|---|--------------------------------|------|------------------------------------|---------------------|
| 10247139945 | ESQUIVEL CABALLERO WENDEL | 105.0 | SI | SI | 1 |
| 20518866584 | CONSORCIO VIRGEN DEL CARMEN | 105.0 | SI | NO | 2 |
| 20278054773 | CONSTRUCTORA ALFA Y SERVICIOS GENERALES SOCIEDAD COMERCIAL DE | 105.0 | SI | NO | 3 |
| 20601081769 | MEGACONSTRUCCIONES SUR E.I.R.L. | 105.0 | SI | NO | 4 |



MUNICIPALIDAD PROVINCIAL DE CANAS - YANAoca
COMITÉ DE SELECCION

"Año de la unidad, la paz y el desarrollo"

SEXTO - REQUISITOS DE CALIFICACION: La calificación de las ofertas se realiza conforme a lo establecido en los numerales 75.1 y 75.2 del artículo 75 del Reglamento, requisitos de calificación, de los postores que hayan sido declarados como **postores admitidos**. El mismo que es solicitada en el CAPÍTULO III REQUERIMIENTO numeral 3.2 requisitos de calificación de las bases (EXPERIENCIA DEL POSTOR EN LA ESPECIALIDAD), con el siguiente resultado:

| POSTOR | REQUISITOS DE CALIFICACIÓN | | | | RESULTADO |
|--|---------------------------------|-----------------------------------|--------------------------------|---|---------------|
| | CAPACIDAD TÉCNICA Y PROFESIONAL | CALIFICACIONES DEL PERSONAL CLAVE | EXPERIENCIA DEL PERSONAL CLAVE | EXPERIENCIA DEL POSTOR EN LA ESPECIALIDAD | |
| | EQUIPAMIENTO ESTRATÉGICO | FORMACION ACADEMICA | | | |
| MEGACONSTRUCCIONES SUR E.I.R.L. | SI | SI | SI | NO | DESCALIFICADO |
| CONSTRUCTORA ALFA Y SERVICIOS GENERALES SOCIEDAD COMERCIAL DE RESPONSABILIDAD LIMITADA | SI | SI | SI | NO | DESCALIFICADO |
| CONSORCIO VIRGEN DEL CARMEN | SI | SI | SI | SI | CALIFICA |
| ESQUIVEL CABALLERO WENDEL | SI | SI | SI | NO | DESCALIFICADA |

- **MEGACONSTRUCCIONES SUR E.I.R.L.** en merito a las bases integradas como regla final del presente procedimiento de selección donde precisa en el índice C (EXPERIENCIA DEL POSTOR EN LA ESPECIALIDAD) de los requisitos de calificación, por lo cual se verifica que No cumple en obras similares. No cumple el requerimiento de obras similares del objeto de la convocatoria, Por tal razón su propuesta es **DESCALIFICADA**
- **CONSTRUCTORA ALFA Y SERVICIOS GENERALES SOCIEDAD COMERCIAL DE RESPONSABILIDAD LIMITADA** en merito a las bases integradas como regla final del presente procedimiento de selección donde precisa en el índice C (EXPERIENCIA DEL POSTOR EN LA ESPECIALIDAD) de los requisitos de calificación, por lo cual se verifica que No cumple el requerimiento de obras similares del objeto de la convocatoria Por tal razón su propuesta es **DESCALIFICADA**
- **ESQUIVEL CABALLERO WENDEL**, quedo según orden de prelación en primer lugar, por contar con personas con discapacidad, estableciendo dicho beneficio en caso de empate, realizando la verificación de su oferta la empresa no acredita con las documentación correcta, en visto que el postor no adjunta la planilla de pago (PDT) correspondiente al mes anterior a la fecha de postulación al proceso de contratación, por tanto no adjunta en su oferta la documentación señalada por lo que no puede acceder al beneficio de bonificación del 10% en caso de empate.
en merito a las bases integradas como regla final del presente procedimiento de selección donde precisa en el índice C (EXPERIENCIA DEL POSTOR EN LA ESPECIALIDAD) de los requisitos de calificación, por lo cual se verifica que No cumple el requerimiento de obras similares del objeto de la convocatoria, Por tal razón su propuesta es **DESCALIFICADA**

SETIMO: OTORGAMIENTO DE LA BUENA PRO

Acto seguido en virtud al artículo 63, de la Ley de Contrataciones, donde se establece que "...El otorgamiento de la buena pro se publica y se entiende notificado a través del SEACE, el mismo día de su realización, bajo responsabilidad del comité de selección u órgano encargado de las contrataciones, debiendo incluir el acta de otorgamiento de la buena pro y cuadro comparativo, detallando los resultados



MUNICIPALIDAD PROVINCIAL DE CANAS - YANAoca
COMITÉ DE SELECCION

"Año de la unidad, la paz y el desarrollo"

debiendo incluir el acta de otorgamiento de la buena pro y cuadro comparativo, detallando los resultados de calificación y evaluación...", el comité en pleno, procede a OTORGAR LA BUENA PRO del procedimiento de ADJUDICACION SIMPLIFICADA N° 19-2023-CS-MPC-C-1- SEGUNDA CONVOCATORIA, al postor CONSORCIO VIRGEN DEL CARMEN, por el monto de S/343,519.84 (TRESCIENTOS CUARENTA Y TRES MIL QUINIENTOS DIECINUEVE CON 84/100 SOLES).

Acto seguido se dispone para su publicación en el SEACE y la remisión de expediente de contratación del presente procedimiento, al órgano encargado de las contrataciones de la Entidad; una vez consentida la Buena Pro, para el cumplimiento de los Actos de la formalización.

Siendo las 15:00 horas del 14 de agosto del presente año y no habiendo más asuntos que tratar se dio por concluido el acto celebrado, firmando en señal de conformidad unánime por los miembros del Comité especial.



Presidente

Abel Carroxo de
los Rios
DNI 24719311



Primer Miembro

Efrain Mamani Carrizosa
45686595



Segundo Miembro

EBER VILLEGAS CONTRERAS
DNI: 41676050