



PERÚ Ministerio de Salud

Dirección de Redes Integradas de Salud Lima Sur

"AÑO DEL BICENTENARIO, DE LA CONSOLIDACIÓN DE NUESTRA INDEPENDENCIA, Y DE LA CONMEMORACIÓN DE LAS HEROICAS BATALLAS DE JUNIN Y AYACUCHO"

## APÉNDICE 02: METRADOS

SERVICIO: : "MANTENIMIENTO DE LA INFRAESTRUCTURA DEL C.S ALICIA LASTRES VDA. DE LA TORRE DE LA DIRIS LIMA SUR - MINSA".

ENTIDAD : DIRECCION DE REDES INTEGRADAS DE SALUD LIMA SUR

UBICACIÓN : JR. MARTINEZ DE PINILLOS 124A, BARRANCO, LIMA.

FECHA: MARZO 2024

Item	Partida	Unidad	TOTAL
1.0	ACTIVIDADES PROVISIONALES, PRELIMINARES, SEGURIDAD Y SALUD.		
01.01	ACTIVIDADES PROVISIONALES		
01.01.01	MOVILIZACIÓN Y DESMOVILIZACIÓN DE EQUIPOS, MATERIALES Y HERRAMIENTAS	GLB	1.00
01.02	ACTIVIDADES PRELIMINARES		
01.02.01	DESMONTAJES Y RETIROS		
01.02.01.01	DESMONTAJE DE CUBIERTA DE POLICARBONATO TRASLÚCIDO	M2	25.40
01.02.01.02	DESMONTAJE DE VENTANILLA	M2	0.25
01.02.01.03	REMOCIÓN DE CONTRAZÓCALO DE H:0.10M	ML	79.77
01.02.01.04	REMOCIÓN DE ZÓCALO DE MAYOLICA	M2	11.66
01.02.01.05	DESMONTAJE DE APARATOS SANITARIOS	UND	4.00
01.02.01.06	REMOCIÓN DE LADRILLO PASTELERO	M2	45.00
01.02.02	ELIMINACIÓN DE DESMONTAJES Y RETIROS		
01.02.02.01	ELIMINACIÓN DE MATERIAL EXCEDENTE. INCL. ACARREO	GLB	1.00
01.02.03	SEGURIDAD Y SALUD		
01.02.03.01	EQUIPOS DE PROTECCION INDIVIDUAL	GLB	1.00
01.02.03.02	EQUIPOS DE PROTECCION COLECTIVA	GLB	1.00
01.02.03.03	SEÑALIZACION TEMPORAL DE SEGURIDAD	GLB	1.00
2.0	ARQUITECTURA		
02.01	MUROS Y TABIQUES		
02.01.01	SUMINISTRO E INSTALACION DE SIST. DRYWALL CON PLACA YESO ST E= 8MM A DOBLE CARA, INCL. PERFILES. Y ACCESORIOS	UND	0.25
02.02	VIDRIOS/VENTANAS		
02.02.01	MANTENIMIENTO DE VENTANA INC. LIJADO, RESANE, PULIDO Y APLICACIÓN DE PINTURA .	UND	28.00
02.03	CARPINTERIA DE MADERA		
02.03.01	MANTENIMIENTO DE PUERTAS Y MARCO EXISTENTES. INC. LIJADO, RESANE, PINTADO AL DUCO, INC. RECORTE A RAS DE PISO NUEVO INSTALADO.	UND	24.00
02.04	CARPINTERIA DE METALICA		
02.04.01	MANTENIMIENTO DE PUERTAS METÁLICAS INC. RESANE, LIJADO, PULIDO Y APLICACIÓN DE PINTURA GLOSS O SIMILAR A COLOR EXISTENTE.	UND	6.00
02.04.02	MANTENIMIENTO DE ESCALERA METÁLICA INC. ESTRUCTURA, REJILLA, BARANDA, INC. RESANE, LIJADO, PULIDO Y APLICACIÓN DE PINTURA GLOSS O SIMILAR A COLOR EXISTENTE.	GBL	1.00
02.04.03	SUMINISTRO E INSTALACION DE CUBIERTA DE POLICARBONADO DE 6MM. INC. CANTO DE PROTECCION EN TODO EL PERIMETRO. INCL/ ACCESORIOS	M2	25.40
02.04.04	REFUERZO DE VIGA METALICA RECTANGULAR DE 2"X1" PARA SOPORTE DE COBERTURA	ML	15.00
02.05	CONTRAZOCALO		
02.05.01	SUMINISTRO E INSTALACION DE CONTRAZOCALO PORCELANATO H:0.10M, SIMILAR AL EXISTENTE.	ML	100.57
02.06	ZOCALO		
02.06.01	SUMINISTRO E INSTALACION DE ZOCALO PORCELANATO H:1.70M , SIMILAR AL EXISTENTE. INC. RETIRO DEL ZOCALO EXISTENTE.	M2	13.60
02.07	PINTURA		
02.07.01	SUMINISTRO Y APLICACIÓN DE PINTURA SATINADA EN MUROS PREVIA APLICACIÓN DE ANTISALITRE EN ZONAS CON PRRESENCIA DE HUMEDAD - (MIN. 02 MANOS) COLOR BLANCO OSTRA SIMILAR AL EXISTENTE INC. RASQUETE, RESANE, SELLADOR, IMPRIMANTE.	M2	1,010.41
02.07.02	SUMINISTRO Y APLICACIÓN DE BARNIZ EN ZOCALO INTERNO Y EXTERNO DE FACHADA PRINCIPAL - (MIN. 02 MANOS) COLOR SIMILAR AL EXISTENTE INC. RASQUETE, RESANE, SELLADOR, IMPRIMANTE.	M2	42.70



.....  
**Maira Isabel Zamora Montes**  
 Bach. Arquitectura

.....  
**HENRY FERNANDEZ ALATA**  
 INGENIERO CIVIL  
 CIP 192435

02.08	FALSO CIELO RASO		
02.08.01	SUMINISTRO E INSTALACION DE FALSO CIELO RASO CON BALDOSA DE FIBRA MINERAL DE 0.60X0.60M C/SUSPENSION ANTISISMICA. INCL. ELEMENTOS DE SUSPENSION Y FIJACION	M2	23.30
02.08.02	REPOSICION DE BALDOSA PARA FALSO CIELO RASO DE FIBRA MINERAL DE 0.60X0.60M SIMILAR AL EXISTENTE. INCL. DESMONTAJE DE BALDOSAS CON MANCHAS DE HUMEDAD.	UND	31.00
02.09	PISOS Y PAVIMENTOS		
02.09.01	SUMINISTRO E INSTALACION DE PISO PORCELANATO COLOR GRIS CLARO DE ALTO TRANSITO Y ANTIDESLIZANTE 0.60x0.60m.	M2	56.74
02.09.02	SUMINISTRO E INSTALACION DE CONTRAPISO CON IMPERMEABILIZANTE, ACABADO SEMIPULIDO Y BRUÑADO	M2	45.00
02.10	VARIOS		
02.10.01	SUMINISTRO E INSTALACION DE LETRERO LUMINOSO (de 4.50 m X 1.20 m. y 0.28 m de profundidad) INC. DESMONTAJE DEL LETRERO INSTITUCIONAL EXISTENTE INCL/ ANCLAJE, CANALIZACIONES E INSTALACION	UND	1.00
02.10.02	SUMINISTRO E INSTALACION DE CINTA ANTIDESLIZANTE E=2" EN ESCALERAS	ML	78.00
3.0	INSTALACIONES ELECTRICAS		
03.01	ALUMBRADO		
03.01.01	SALIDA PARA ALUMBRADO EN TECHO (C/TUBERÍA RÍGIDA, FLEXIBLE 20MM Y ACCESORIOS)	UND	4.00
03.01.02	LUMINARIA TIPO PANEL FLUORESCENTE 2X20W G13, LUZ BLANCA, CON DIFUSOR PRISMATICO. INC. DESMONTAJE DE LAMPARA EXISTENTE E INSTALACION	UND	18.00
03.01.03	LUMINARIA PARA BALDOSA FCR TIPO DOWNLIGHT INC. RECORTE DE BALDOSA DE FALSO CIELO RASO	UND	3.00
03.01.04	LÁMPARA DE EMERGENCIA DEL TIPO LED, CONTIENE 50 LEDs SMD, IP 65, 6500K, AUTONOMIA 3 HORAS, VIDA UTIL >20000H, INC. INSTALACION	UND	4.00
03.01.05	SALIDA PARA INTERRUPTOR	UND	1.00
03.01.06	INTERRUPTOR SIMPLE TIPO GOLPE (INCLUYE ACCESORIOS E INSTALACION)	UND	1.00
03.02	ELECTRODUCTOS		
03.02.01	CANAleta DE PLÁSTICO AUTOADHESIVO DE 22X12 mm PARA CIRCUITOS ELECTRICOS Y DATA, INCLUYE INSTALACION	ML	39.41
03.03	CONDUCTORES DE COBRE		
03.03.01	CABLE ELECTRICO LSOH DE 3x4.0 mm2, PARA CIRCUITOS DE ALUMBRADO Y TOMACORRIENTE	ML	41.12
03.04	TOMACORRIENTES		
03.04.01	SALIDA PARA TOMACORRIENTE, INCLUYE INSTALACION	PTO	13.00
03.04.02	PLACA TECNOPOLIMERO Y DADO P/TOMACORRIENTE BIPOLAR DOBLE, TIPO AMERICANO CON TOMA A TIERRA, 16/10A, 250V, 60HZ, INCLUYE ACCESORIOS. INC. DESMONTAJE DEL EXISTENTE.	PZA	15.00
4.0	INSTALACIONES SANITARIAS		
04.01	APARATO SANITARIO		
04.01.01	SUMINISTRO E INSTALACIÓN INODORO ONE PIECE	PZA	1.00
04.01.02	SUMINISTRO E INSTALACION DE LAVAMANOS DE CERAMICA O LOSA VITRIFICADA TIPO OVALIN CON PEDESTAL TIPO A1 INC. TUBO DE ABASTO ,TRAMPA DE DESAGUE Y DESAGUE Y GRIFERIA TIPO GANZO	PZA	1.00
04.01.03	SUMINISTRO E INSTALACION DE GRIFERIA EN CONSULTORIO MEDICO 3 INC. RETIRO DEL EXISTENTE.	PZA	1.00
04.01.04	SUMINISTRO E INSTALACION DE GRIFERIA TIPO GANZO CONTROL MUÑECA EN ODONTOLOGIA INC. RETIRO DEL EXISTENTE.	PZA	1.00
04.02	SISTEMA DE DRENAJE PLUVIAL		
04.02.01	RED DE RECOLECCION		
04.02.01.01	RED DE DRENAJE PLUVIAL C/CANAleta SEMICIRCULAR DE PVC, PREMOLDEADA Ø 5". INC. DESMONTAJE DE LA CANAleta EXISTENTE, INC. ACCESORIOS.	ML	13.00
04.02.01.02	MONTANTE DRENAJE PLUVIAL CON TUB PVC-ANTI UV 88 mm. INC. ACCESORIOS	ML	5.13
5.0	SERVICIOS VARIOS		
05.01	OTROS		
05.01.01	LIMPIEZA FINAL	GLB	1.00

MINISTERIO DE SALUD  
VºBº  
OFICINA DE INFRAESTRUCTURA  
Y EQUIPAMIENTO  
Unidad de Redes Integradas de Salud  
E. VEGA

*Mayra Isabel Zamora Montes*  
Mayra Isabel Zamora Montes  
Bach. Arquitectura



*Henry Fernando Alvarado*  
HENRY FERNANDO ALVARADO  
INGENIERO CIVIL  
CIP 192435



"Año del Bicentenario, de la consolidación de nuestra Independencia, y de la conmemoración de las heroicas batallas de Junín y Ayacucho"

APÉNDICE 03: PROGRAMACION DE ACTIVIDADES

SERVICIO: "MANTENIMIENTO DE LA INFRAESTRUCTURA DEL C.S ALICIA LASTRES VDA. DE LA TORRE DE LA DIRIS LIMA SUR - MINSA".  
ENTIDAD: DIRECCION DE REDES INTEGRADAS DE SALUD LIMA SUR  
UBICACIÓN: JR. MARTINEZ DE PINILLOS 124A, BARRANCO, LIMA.

FECHA: MARZO 2024

UBICACION: T.J.R. MARTINEZ DE PINILLOS 124A, BARRANCO, LIMA.			25 Días Calendarios																									FECHA: MARZO 2024
item	Descripción	Unidad	DÍA 01	DÍA 02	DÍA 03	DÍA 04	DÍA 05	DÍA 06	DÍA 07	DÍA 08	DÍA 09	DÍA 10	DÍA 11	DÍA 12	DÍA 13	DÍA 14	DÍA 15	DÍA 16	DÍA 17	DÍA 18	DÍA 19	DÍA 20	DÍA 21	DÍA 22	DÍA 23	DÍA 24	DÍA 25	
1. MOVILIZACIÓN Y DESMOVILIZACIÓN DE EQUIPOS, MATERIALES Y HERRAMIENTAS																												
01.01.01	MOVILIZACIÓN Y DESMOVILIZACIÓN DE EQUIPOS, MATERIALES Y HERRAMIENTAS	GLB																										
01.02.01.01	DESARMADO DE CUBIERTA DE POLICARBONATO TRASLÚCIDO	M2																										
01.02.01.02	DESARMADO DE VENTANILLA	M2																										
01.02.01.03	REMOCIÓN DE CONTRAZOCALO DE H=0.30M	ML																										
01.02.01.04	REMOCIÓN DE ZOCALO DE MAYOLICA	M2																										
01.02.01.05	DESARMADO DE APARATOS SANITARIOS	UND																										
01.02.01.06	REMOCIÓN DE LADRILLO PASTELERO	M2																										
01.02.02.01	ELIMINACIÓN DE MATERIAL EXCEDENTE INCL. ACARREO	GLB																										
01.02.03.01	EQUIPOS DE PROTECCION INDIVIDUAL	GLB																										
01.02.03.02	EQUIPOS DE PROTECCION COLECTIVA	GLB																										
01.02.03.03	SEÑALIZACIÓN TEMPORAL DE SEGURIDAD	GLB																										
2. OBRAS DE REPARACIÓN Y MANTENIMIENTO																												
02.01.01	SUMINISTRO E INSTALACIÓN DE SIST. DRYWALL CON PLACA YESO ST-E=8MM A DOBLE CARA, INCL. PERFILES Y ACCESORIOS	M2																										
02.02.01	MANTENIMIENTO DE VENTANA INC. LIJADO, RESANE, PULIDO Y APLICACIÓN DE PINTURA	UND																										
02.03.01	MANTENIMIENTO DE PUERTAS Y MARCO EXISTENTES INC. LIJADO, RESANE, PINTADO AL DUPO, INC. RECORTE A RAS DE PISO NUEVO INSTALADO.	UND																										
02.04.01	MANTENIMIENTO DE PUERTAS METÁLICAS INC. RESANE, LIJADO, PULIDO Y APLICACIÓN DE PINTURA GLOSS O SIMILAR A COLOR EXISTENTE	UND																										
02.04.02	MANTENIMIENTO DE ESCALERA METÁLICA INC. ESTRUCTURA, REJILLA, BARANDA, INC. RESANE, LIJADO, PULIDO Y APLICACIÓN DE PINTURA GLOSS O SIMILAR A COLOR EXISTENTE	GBL																										
02.04.03	SUMINISTRO E INSTALACIÓN DE CUBIERTA DE POLICARBONATO DE 6MM. INC. CANTO DE PROTECCIÓN EN TODO EL PERIMETRO, INCL. ACCESORIOS	M2																										
02.04.04	REFUERZO DE VIGA METÁLICA RECTANGULAR DE 2"x3" PARA SOPORTE DE COBERTURA	ML																										
02.05.01	SUMINISTRO E INSTALACIÓN DE CONTRAZOCALO PORCELANATO H=0.30M, SIMILAR AL EXISTENTE	ML																										
02.06.01	SUMINISTRO E INSTALACIÓN DE ZOCALO PORCELANATO H=1.20M, SIMILAR AL EXISTENTE INC. RETIRO DEL ZOCALO EXISTENTE.	M2																										
02.07.01	SUMINISTRO Y APLICACIÓN DE PINTURA SATINADA EN MUROS PREVIA APLICACIÓN DE ANTISALTRE EN ZONAS CON PRESENCIA DE HUMEDAD. (MIN. 02 MANOS) COLOR BLANCO OSTRAL SIMILAR AL EXISTENTE INC. RASQUETEADO, RESANE, SELLADOR, IMPRIMANTE	M2																										
02.07.02	SUMINISTRO Y APLICACIÓN DE BARNEZ EN ZOCALO INTERNO Y EXTERNO DE FACHADA PRINCIPAL. (MIN. 02 MANOS) COLOR SIMILAR AL EXISTENTE INC. RASQUETEADO, RESANE, SELLADOR, IMPRIMANTE	M2																										
02.08.01	SUMINISTRO E INSTALACIÓN DE FALSO CIELO RASO CON BALDOSA DE FIBRA MINERAL DE 0.60X0.60M C/SUSPENSIÓN ANTRÓMICA INCL. ELEMENTOS DE SUSPENSIÓN Y FIJACIÓN	M2																										
02.08.02	REPOSICIÓN DE BALDOSA PARA FALSO CIELO RASO DE FIBRA MINERAL DE 0.60X0.60M SIMILAR AL EXISTENTE INCL. DESMONTAJE DE BALDOSAS CON MANCHAS DE HUMEDAD	UND																										
02.09.01	SUMINISTRO E INSTALACIÓN DE PISO PORCELANATO COLOR GRIS CLARO DE ALTO TRANSITO Y ANTIDESLIZANTE 0.60X0.60m	M2																										
02.09.02	SUMINISTRO E INSTALACIÓN DE CONTRAPISO CON IMPERMEABILIZANTE, ACABADO SEMIPULIDO Y BRILLADO	M2																										
02.10.01	SUMINISTRO E INSTALACIÓN DE LETRERO LUMINOSO (de 4.50 m x 1.20 m, y 0.28 m de profundidad) INC. DESMONTAJE DEL LETRERO INSTITUCIONAL EXISTENTE INCL. ANCLAJE, CANALIZACIONES E INSTALACIÓN	UND																										
02.10.02	SUMINISTRO E INSTALACIÓN DE CINTA ANTIDESLIZANTE 6+2" EN ESCALERAS	ML																										
3. INSTALACIÓN DE ILUMINACIÓN																												
03.01.01	SALIDA PARA ALUMBRADO EN TECHO (C/TUBERÍA RÍGIDA, FLEXIBLE 20MM Y ACCESORIOS)	UND																										
03.01.02	LUMINARIA TIPO PANEL FLUORESCENTE 2X20W G13, LUZ BLANCA, CON DIFUSIÓN PRISMÁTICA INC. DESMONTAJE DE LAMPARA EXISTENTE E INSTALACIÓN	UND																										
03.01.03	LUMINARIA PARA BALDOSA FCR TIPO DOWNLIGHT INC. RECORTE DE BALDOSA DE FALSO CIELO RASO	UND																										
03.01.04	LAMPARA DE EMERGENCIA DEL TIPO LED, CONTIENE 50 LEDs SMD, IP 65, 6500K, AUTONOMÍA 3 HORAS, VIDA ÚTIL >20000H, INC. INSTALACIÓN	UND																										
03.01.05	SALIDA PARA INTERRUPTOR	UND																										
03.01.06	INTERRUPTOR SIMPLE TIPO GOLPE (INCLUYE ACCESORIOS E INSTALACIÓN)	UND																										
03.02.01	CANALETA DE PLÁSTICO AUTODHESIVO DE 22X12 mm PARA CIRCUITOS ELÉCTRICOS Y DATA, INCLUYE INSTALACIÓN	ML																										
03.03.01	CABLE ELÉCTRICO (SOH DE 3x4.0 mm <sup>2</sup> , PARA CIRCUITOS DE ALUMBRADO Y TOMACORRIENTE	ML																										
03.04.01	SALIDA PARA TOMACORRIENTE, INCLUYE INSTALACIÓN	PTO																										
03.04.02	PLACA TECNOPOLÍMERO Y DADO P/TOMACORRIENTE BIPOLAR DOBLE, TIPO AMERICANO CON TOMA A TIERRA 16/10A, 250V, 60HZ, INCLUYE ACCESORIOS, INC. DESMONTAJE DEL EXISTENTE.	PZA																										
4. INSTALACIÓN DE REDES SANITARIAS																												
04.01.01	SUMINISTRO E INSTALACIÓN INODORO ONE PIECE	PZA																										
04.01.02	SUMINISTRO E INSTALACIÓN DE LAVAMANOS DE CERÁMICA O LOSA VITRIFICADA TIPO OVALIN CON PEDESTAL TIPO A1 INC. TUBO DE ABASTO, TRAMPA DE DESAGUE Y GRIFERÍA TIPO GANZO	PZA																										
04.01.03	SUMINISTRO E INSTALACIÓN DE GRIFERÍA EN CONSULTORIO MÉDICO 3 INC. RETIRO DEL EXISTENTE	PZA																										
04.01.04	SUMINISTRO E INSTALACIÓN DE GRIFERÍA TIPO GANZO CONTROL MUÑECA EN ODONTOLÓGIA INC. RETIRO DEL EXISTENTE	PZA																										
04.01.05	RED DE DRENAJE PLUVIAL C/CANALETA SEMICIRCULAR DE PVC, PREMOLDEADA Ø 5" INC. DESMONTAJE DE LA CANALETA EXISTENTE, INC. ACCESORIOS	ML																										
04.01.06	MONTANTE DRENAJE PLUVIAL CON TUB PVC-480/110 UV 88 mm, INC. ACCESORIOS	ML																										
5. OBRAS DE LIMPIEZA																												
05.01.01	LIMPIEZA FINAL	GLB																										

MINISTERIO DE SALUD  
V.B.  
OFICINA DE INFRAESTRUCTURA Y EQUIPAMIENTO  
Dirección de Redes Integradas de Salud Lima Sur  
E. VEGA

Mayra Isabel Zamora Montes  
Bach. Arquitectura

HENRY FERNÁNDEZ ALATA  
INGENIERO CIVIL  
CIP 192435

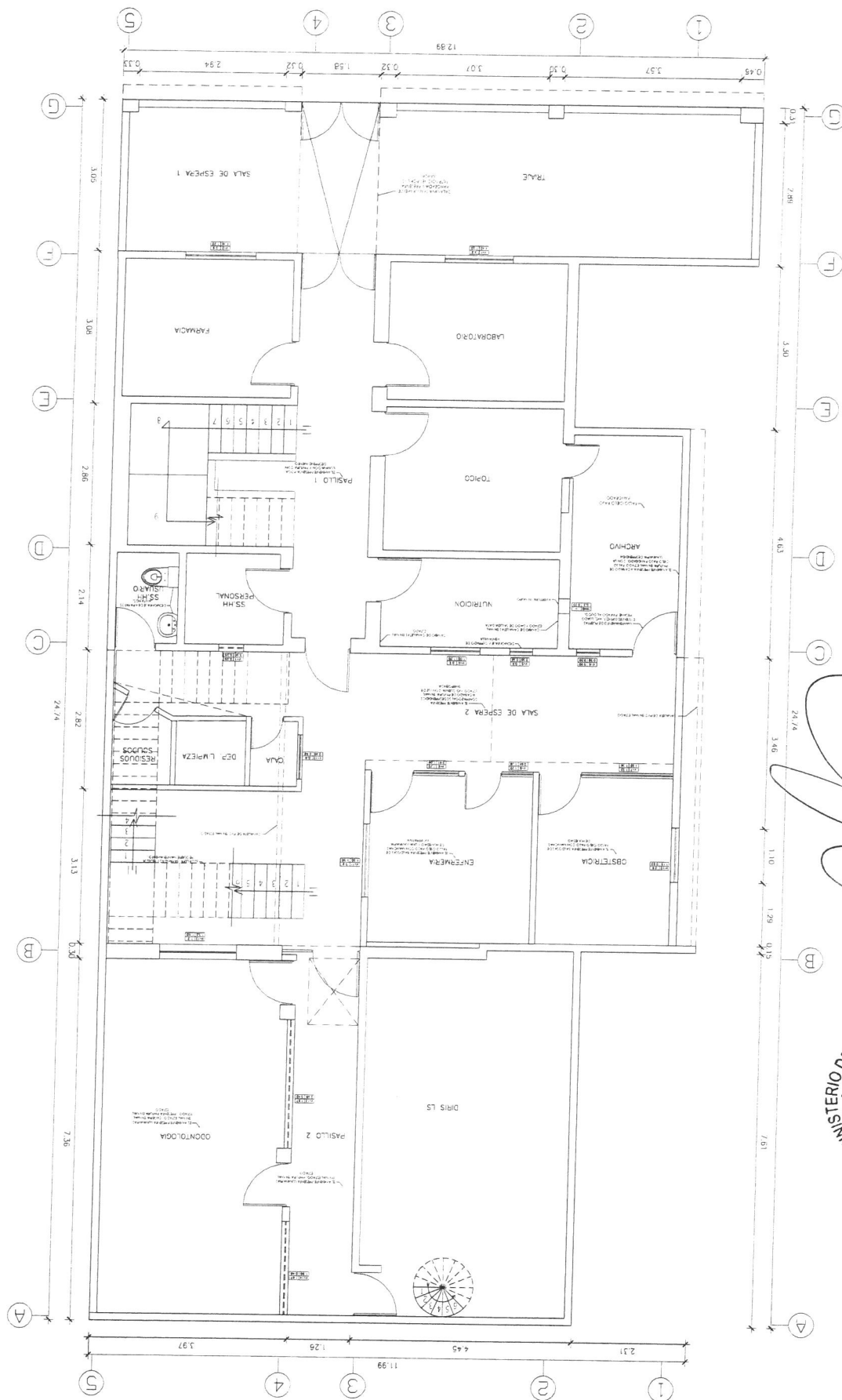

PLANTA 1ER PISO

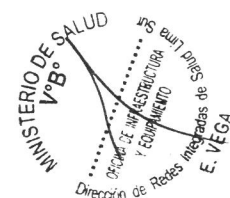

.....  
**Migra Isobel Zamora Montes**  
 Bach. Arquitectura

PROYECTO: MANTENIMIENTO DE PINTURA EN PUESTO DE SALUD ALICIA LASTRES - BARRANCO DE LA DIRIS LIMA SUR	
PLANO: ARQUITECTURA - PISO 1	LÁMINA: A-01
ESCALA: INDICADA	FECHA: FEBRERO 2024





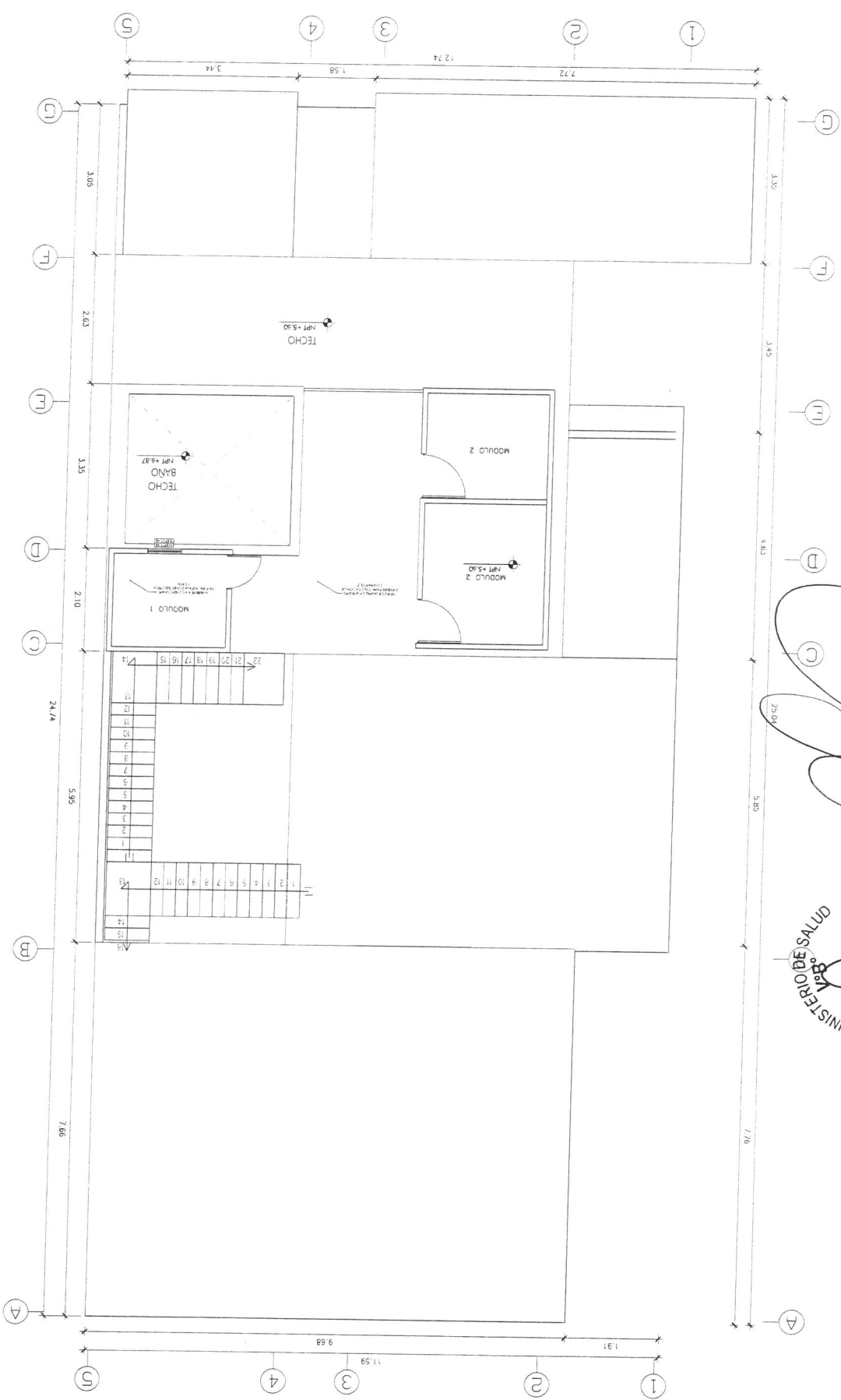

PLANTA 3ER PISO

<b>PROYECTO:</b> MANTENIMIENTO DE PINTURA EN PUESTO DE SALUD ALICIA LASTRES - BARRANCO DE LA DIRIS LIMA SUR	
<b>PLANO:</b> ARQUITECTURA - PISO 3	<b>LÁMINA:</b> A-03
<b>ESCALA:</b> INDICADA	<b>FECHA:</b> FEBRERO 2024

*[Signature]*  
Mayra Isabel Zamora Montes  
Bach. Arquitectura

*[Signature]*  
HENRY FERNANDEZ ALTA  
INGENIERO CIVIL  
CIP 192435

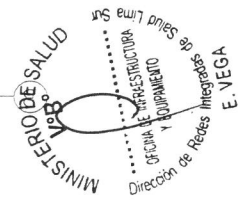

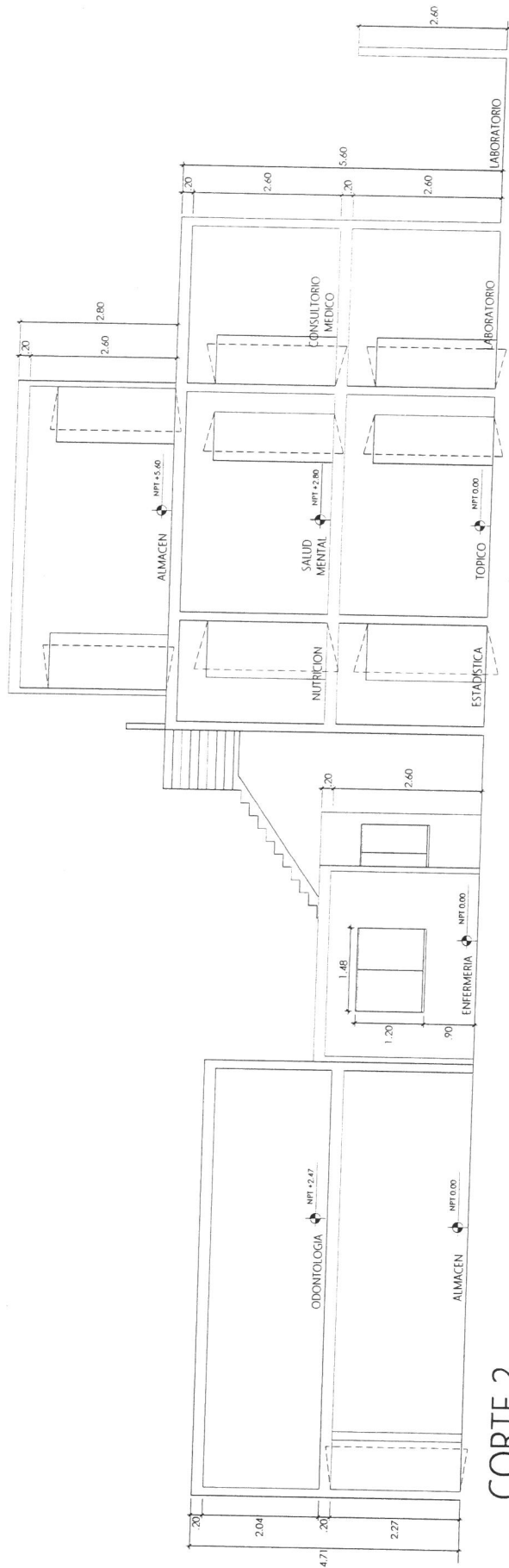

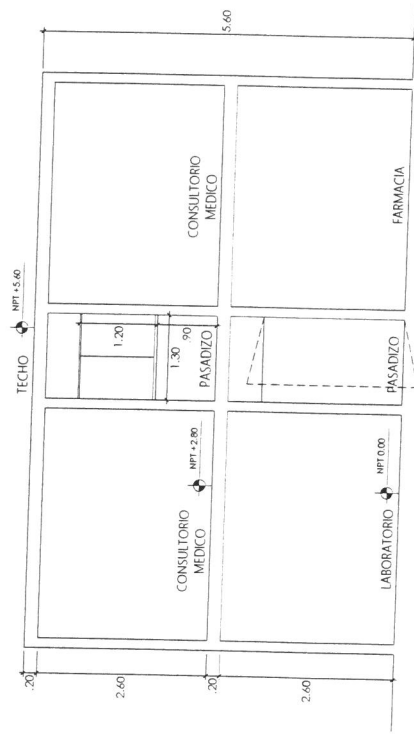

CORTE 2



CORTE 1

  
 HENRY LEBRÓN DE ALARÍN  
 INGENIERO CIVIL  
 CIP 102455

  
 Mayra Isabel Zamora Montes  
 Bgth. Arquitectura

 PROYECTO: MANTENIMIENTO DE PINTURA EN PUESTO DE SALUD ALICIA LASTRES - BARRANCO DE LA DIRIS LIMA SUR PLAN: ARQUITECTURA ESCALA: INDICADA FECHA: FEBRERO 2024 LÁMINA: A-04	
---	--

MINISTERIO DE SALUD  
 D. G. N.  
 DIRECCIÓN DE REDES INTEGRADAS DE SALUD  
 DEPARTAMENTO DE INGENIERÍA Y CONSTRUCCIÓN  
 E. VEGA

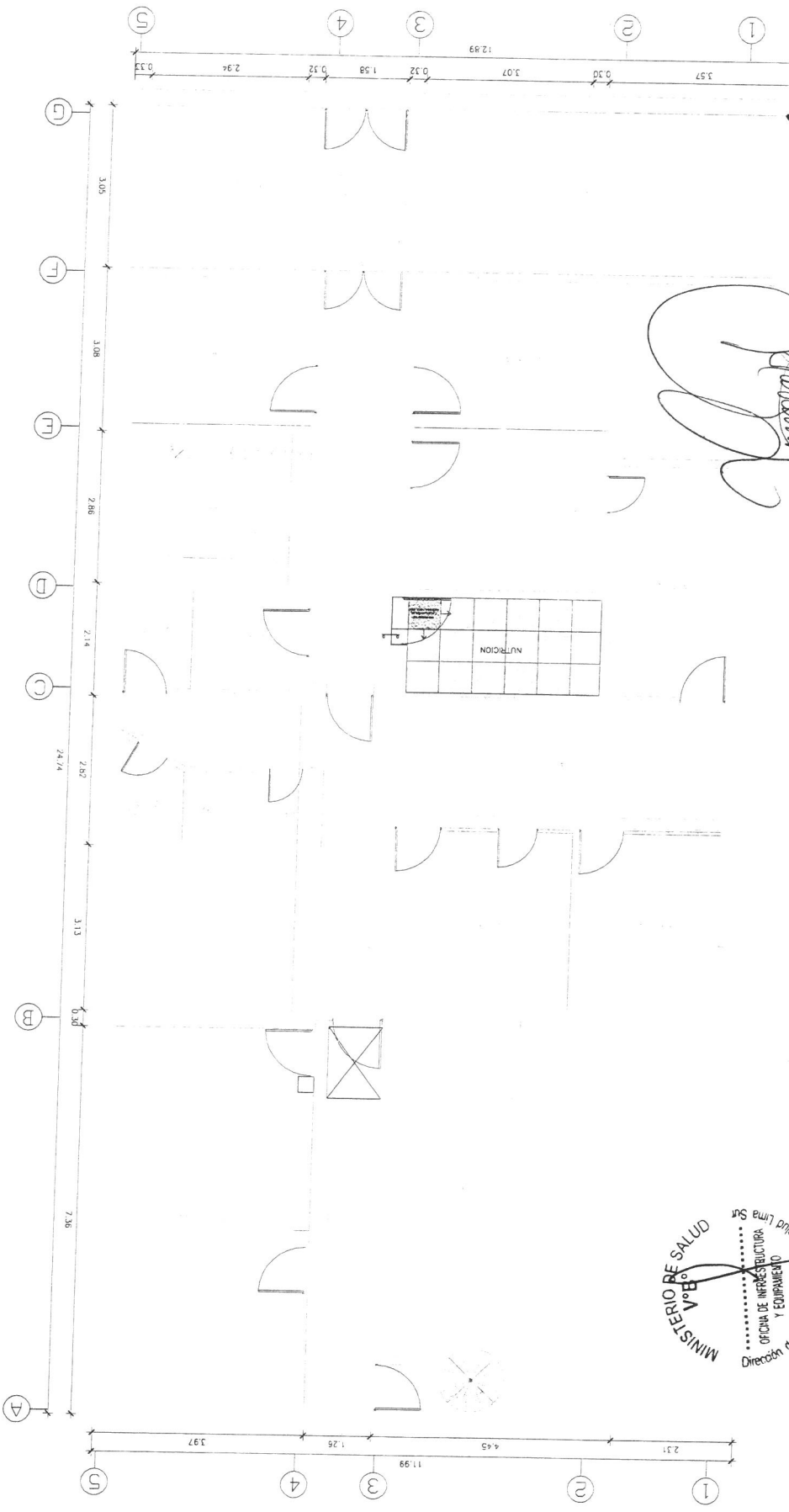

.....  
Magra Isajel Zapora Montes  
Bach. Arquitectura

.....  
HENRY FERNANDEZ ALATA  
INGENIERO CIVIL  
CIP 192435

PROYECTO:	MANTENIMIENTO DE LUMINARIAS DE SALUD ALICIA LASTRES - BARRANCO DE LA DIRIS LIMA SUR
PLANO:	ARQUITECTURA
ESCALA:	PISO - 1ER PISO
INDICADA:	FECHA: FEBRERO 2024
LÁMINA:	A-05

- L E Y E N D A**
- PISO DE PORCELANATO DE 60X60 CM. ALTO TRANSITO, ANTIDESIZANTE Y COLOR GRIS CLARO.
  - SUMINISTRO E INSTALACION DE CONTRAPISO CON IMPERMEABILIZANTE, ACABADO SEMIPULIDO Y BRUÑADO

MINISTERIO DE SALUD  
V.O.B.  
OFICINA DE INFRAESTRUCTURA Y EQUIPAMIENTO  
Dirección de Redes Integradas E. VEGA  
de Salud Lima Sur

EXTERIOR INTERIOR  
PASILLO  
AMBIENTE INDICADO  
FRAGUA F=1MM  
PISO DE PORCELANATO ANTIDESIZANTE DE ALTO TRANSITO DE 60X60 CM. COLOR GRIS CLARO

PLANTA 1ER PISO

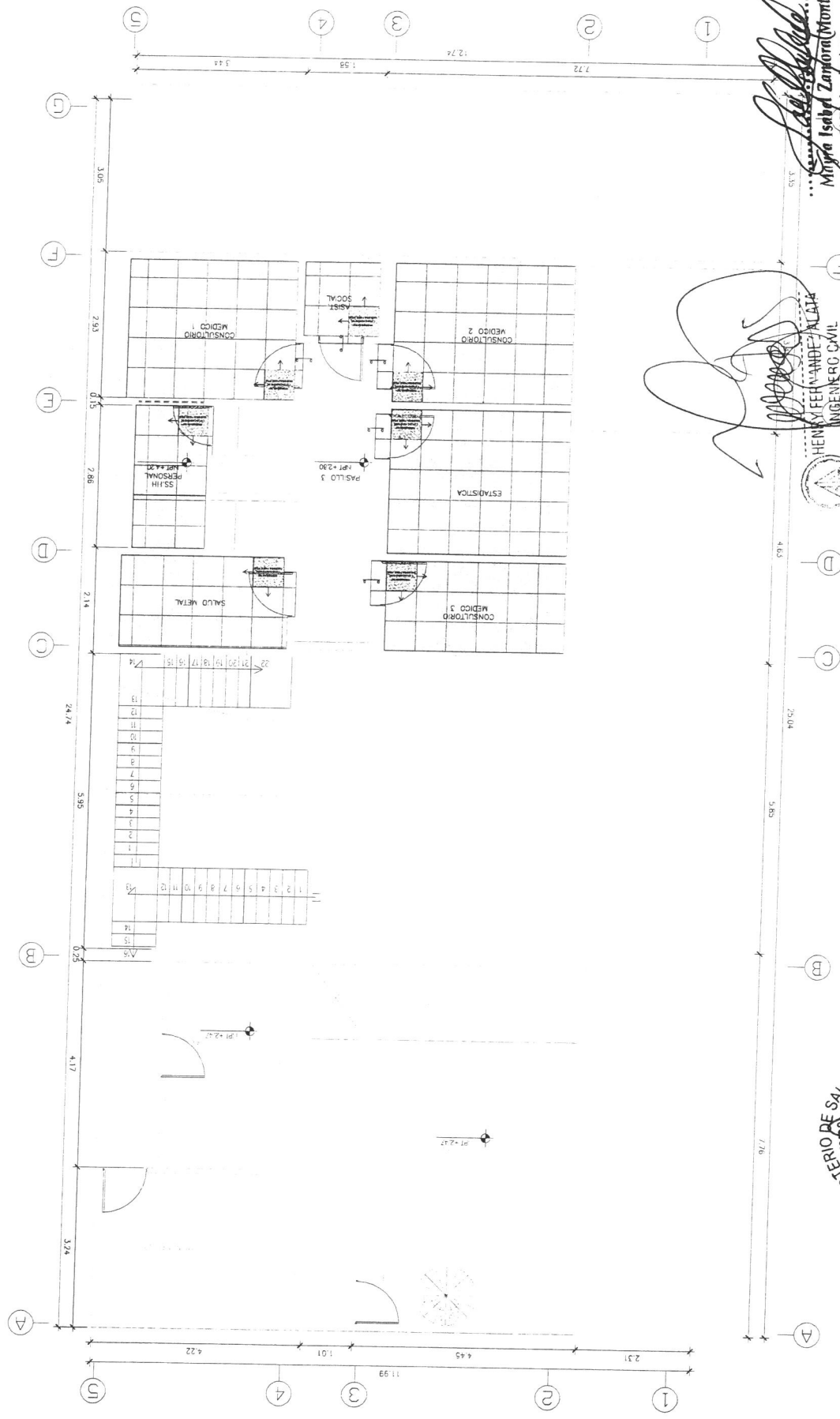

PLANTA 2DO PISO

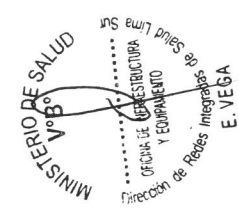

LEYENDA

- PISO PORCELANATO DE 0.40X0.60M ALTO
- TRANSITO, ANTIDESLIZANTE Y COLOR GRIS CLARO.
- SUMINISTRO E INSTALACION DE CONTRA PISO CON IMPERMEABILIZANTE, ACABADO SEMIPULIDO Y BRUNADO

.....  
Migra Isabel Zapora Montes  
Bach Arquitectura

PROYECTO: MANTENIMIENTO DE LUMINARIAS DE SALUD ALICIA LASTRES - BARRANCO DE LA DIRIS LIMA SUR	
PLANO: ARQUITECTURA	LÁMINA: A-06
ESCALA: PISO - 2DO PISO	FECHA: FEBRERO 2024



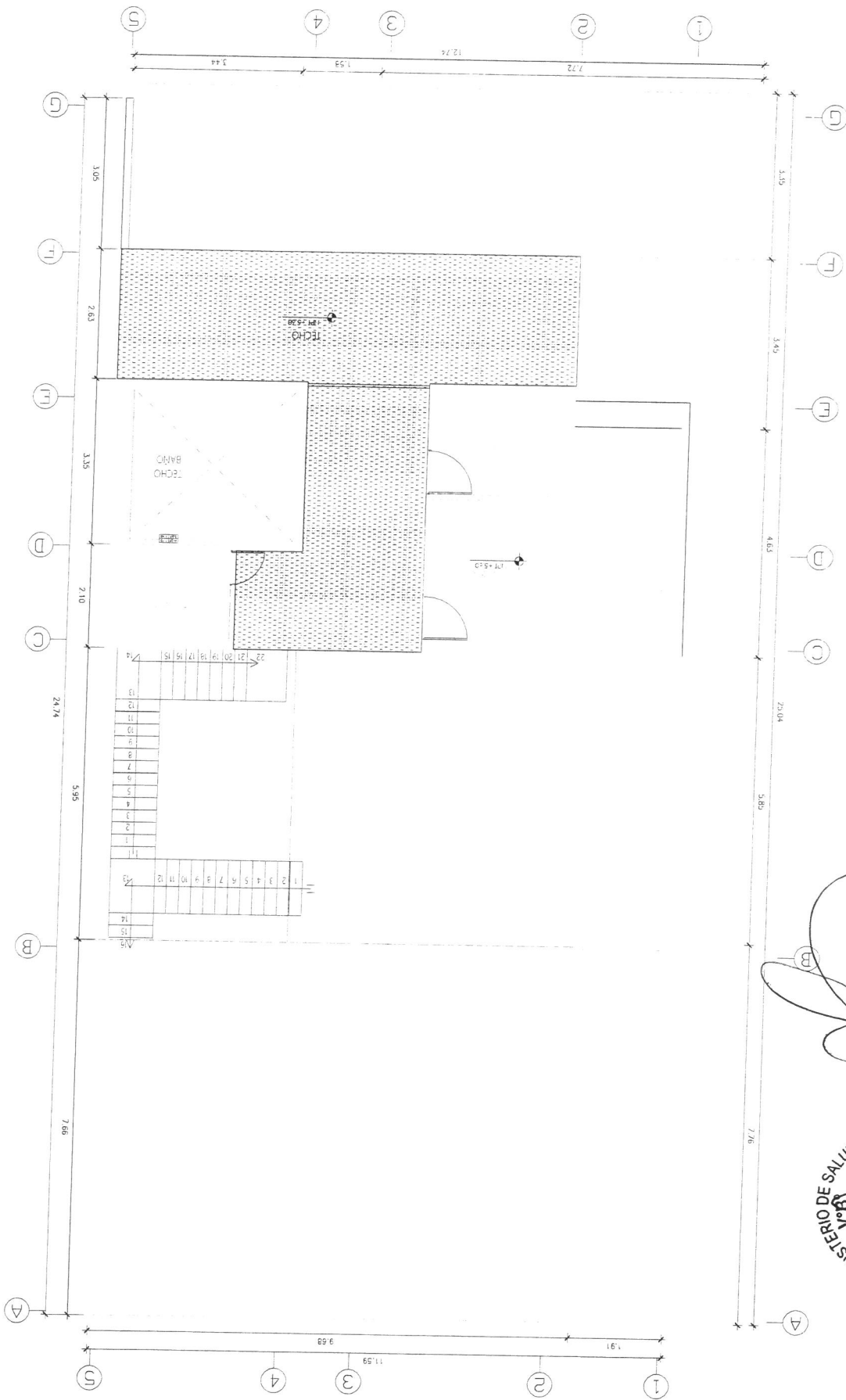

**L E Y E N D A**

- PISO PORCELANATO DE 0.40X0.40M. ALTO TRÁNSITO, ANTIDESLIZANTE Y COLOR GRIS CLARO.
- SUMINISTRO E INSTALACION DE CONTRA PISO CON IMPERMEABILIZANTE, ACABADO SEMIPULIDO Y BRUÑADO

*Isabel Zapard Montes*  
Bach. Arquitectura

*Henry Fernando*  
INGENIERO CIVIL  
CIP 1322435

MINISTERIO DE SALUD  
OFICINA DE INGENIERIA Y EQUIPAMIENTO  
Redes Integradas de Salud Lima Sur  
E. VEGA

PROYECTO: MANTENIMIENTO DE LUMINARIAS DE SALUD ALICIA LASTRES - BARRANCO DE LA DINIS LIMA SUR	
PLANO: ARQUITECTURA	LÁMINA: A-07
ESCALA: PISO - 3ER PISO	FECHA: FEBRERO 2024
INDICADA	

PLANTA 3ER PISO

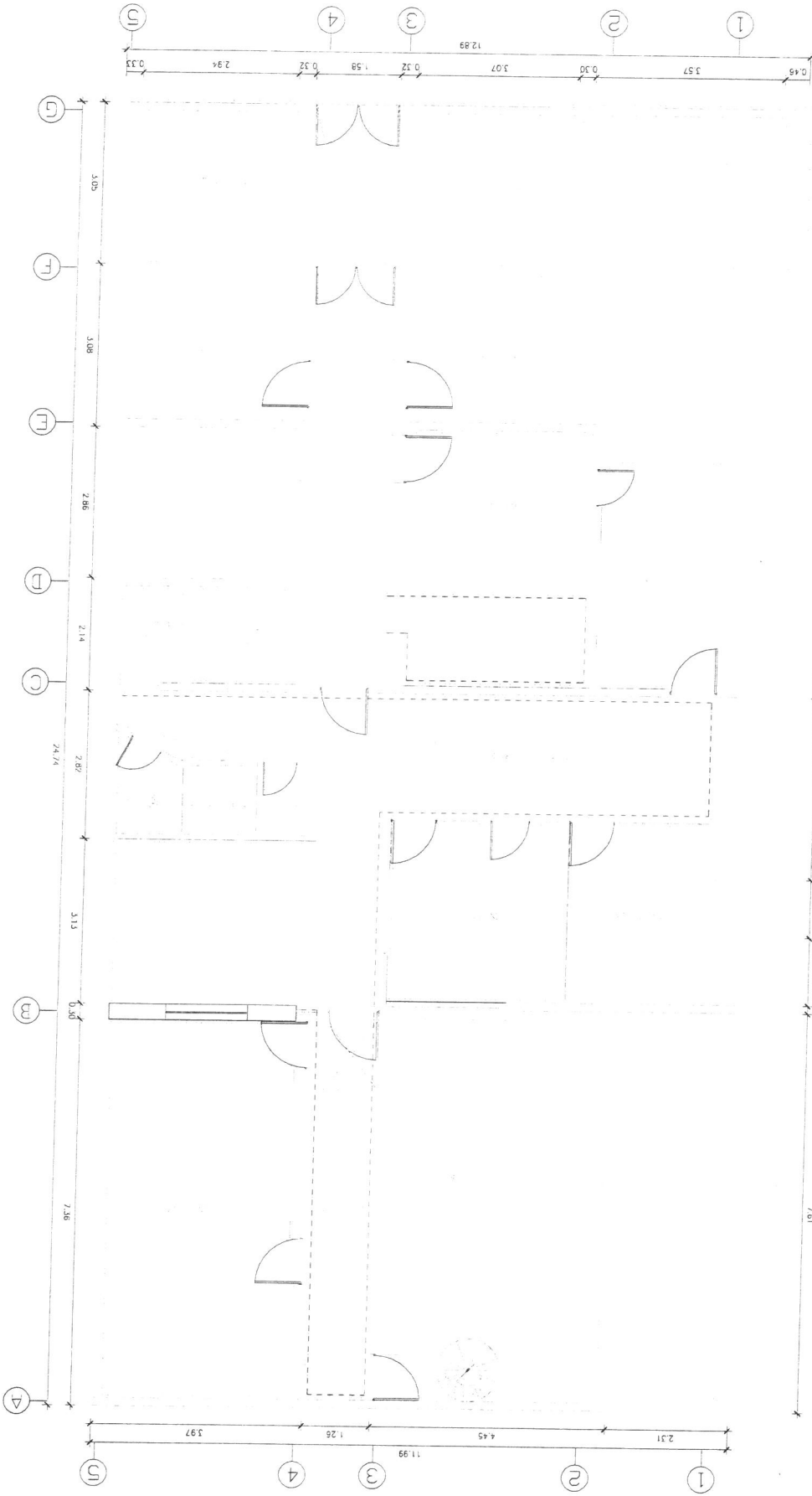

<b>PROYECTO:</b> MANTENIMIENTO DE LUMINARIAS DE SALUD ALICIA LASTRES - BARRANCO DE LA DIRIS LIMA SUR	
<b>PLANO:</b> ARQUITECTURA	<b>LÁMINA:</b> A-08
<b>ESCALA:</b> INDICADA	<b>FECHA:</b> FEBRERO 2024

**LEYENDA**

- ZÓCALO DE PORCELANATO H: 1.70M
- CONTRAZÓCALO DE PORCELANATO H: 0.10M
- PINTURA LATEX COLOR BLANCO SIMILAR AL EXISTENTE

**NOTA:**  
DEBE CONSIDERARSE EL PINTADOPOR AMBAS CARAS DE TODAS LAS SUPERFICIES DE MURO. SE DEBE DEJAR EL ACABADO PAREJO.

*[Signature]*  
**Mayra Isabella Zapora Montes**  
Bach. Arquitectura

*[Signature]*  
**HENRY FERNANDEZ ALATA**  
INGENIERO CIVIL  
C.P: 332733

**MINISTERIO DE SALUD**  
VºBº  
DIRECCIÓN DE INGENIERÍA Y EQUIPAMIENTO  
DIRECCIÓN DE Redes Integradas de Salud Lima Sur  
**E. VEGA**

**PLANTA**

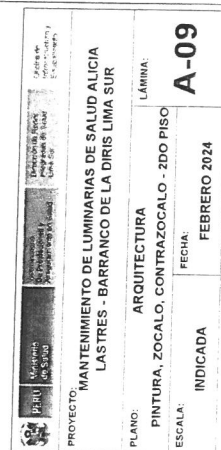

LE Y E N D A

ZÓCALO DE PORCELANATO H: 1.70M  
CONTRAZÓCALO DE PORCELANATO H:  
0.10M  
PINTURA LATEX COLOR BLANCO SIMILAR  
EXISTENTE.

NOTA:

- DEBE CONSIDERARSE EL PINTADOR AMBAS CARAS Y TODAS LAS SUPERFICIES DEL MURO.
- SE DEBE DEJAR EL ACABADO PAREJO

.....  
 Mayra Isabel Zapata Montes  
 Bach. Arquitectura

  
 HENRY PERRIN DE ALATA  
 INGENIERO CIVIL  
 C.R. 009433

MINISTERIO DE SALUD  
PLANTA 2DA FLO  
OFICINA DE INFRAESTRUCTURA  
Y EQUIPAMIENTO  
Dirección de Redes Integradas de Salud  
Lima Sur  
F. VEGA

LEYENDA

ZÓCALO DE PORCELANATO H: 1.70M  
CONTRAZÓCALO DE PORCELANATO H:  
0.10M  
PINTURA LATEX COLOR BLANCO SIMILAR AL  
EXISTENTE.

NOTA:

- DEBE CONSIDERARSE EL PINTADOPOR AMBAS CARAS Y TODAS LAS SUPERFICIES DEL MURO.
- SE DEBE DEJAR EL ACABADO PAREJO.

Mayra Isabel Zamora Montes  
Ech. Arquitectura

HENRY FEE  
HENRI GERMANDEZ REY  
INGENIERO CIVIL  
CIP : 72435

MINISTERIO DE SALUD  
V.O.B.  
PLANTA 3ER PISO  
.....  
OFICINA DE INFRAESTRUCTURA  
Y EQUIPAMIENTO  
.....  
Dirección de Redes Integradas de Salud Lima Sur  
E. VEGA

 <p>MINISTERIO DE SALUD</p>	<p>El presente es el Acta de la Sesión Ordinaria del Comité de Vigilancia y Control de Alimentos</p>	<p>El presente es el Acta de la Sesión Ordinaria del Comité de Vigilancia y Control de Alimentos</p>	<p>El presente es el Acta de la Sesión Ordinaria del Comité de Vigilancia y Control de Alimentos</p>	<p>PROYECTO:</p>	<p>MANTENIMIENTO DE LUMINARIAS DE SALUD ALICIA LASTRES - BARRANCO DE LA DIRIS LIMA SUR</p>	<p>PROYECTO DE SALUD Mantenimiento de Salud Mantenimiento de Salud Mantenimiento de Salud</p>	<p>PROYECTO DE SALUD Mantenimiento de Salud Mantenimiento de Salud Mantenimiento de Salud</p>	<p>PLANO:</p>	<p>ARQUITECTURA</p>	<p>PINTURA, ZOCALO, CONTRAZOCALO - 3ER PISO</p>	<p>ESCALA:</p>
				<p>LÁMINA:</p>					<p>A-10</p>		
				<p>FECHA:</p>					<p>FEBRERO 2024</p>		
				<p>INDICADA</p>							





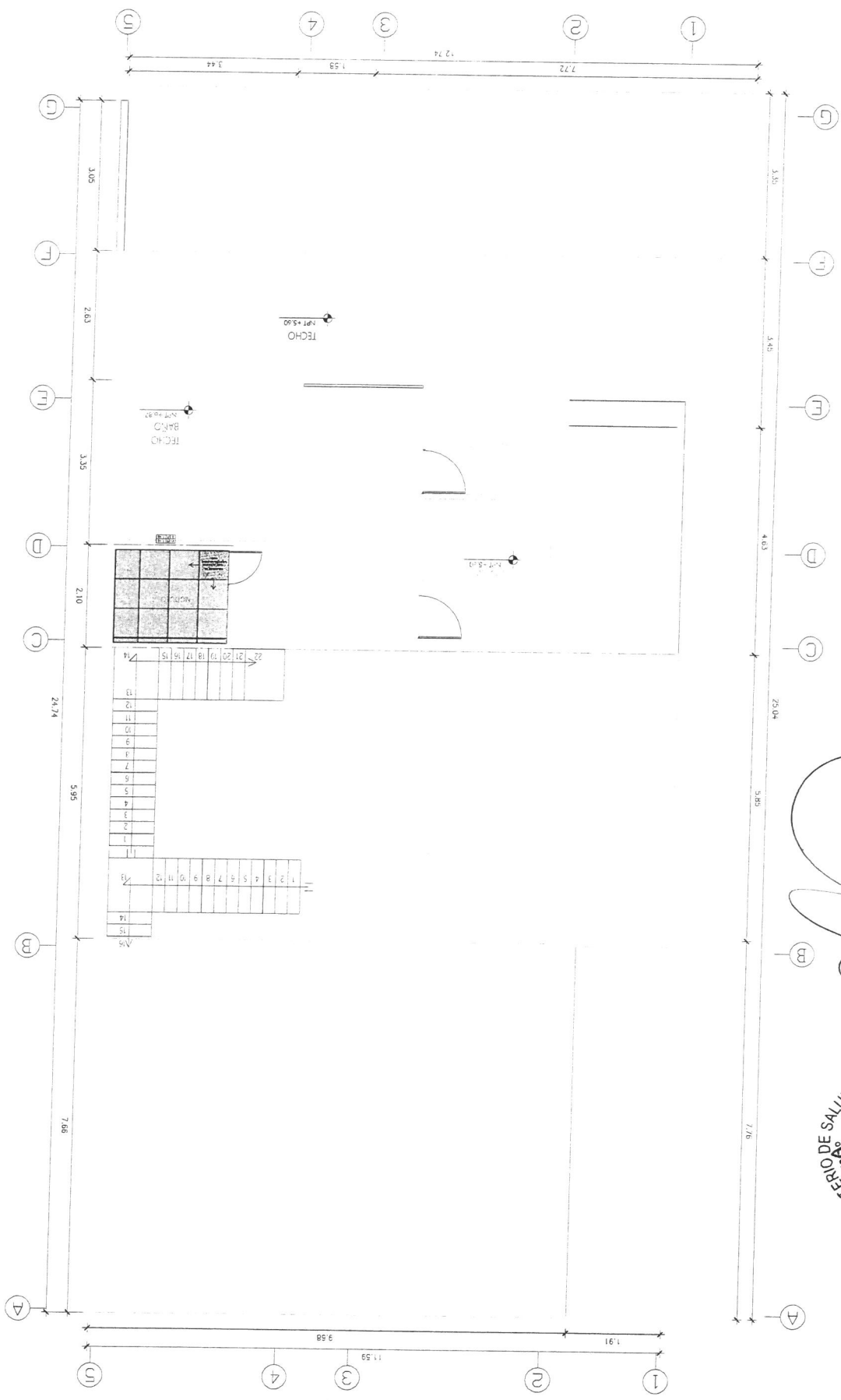

LEYENDA

- CIelo Raso con baldosa de fibra
- Mineral de Ombra
- Tubo de drenaje con PVC de 4 pulgadas
- Fibrocemento a dos caras (FDM)

NOTA: LAS BALDOSA QUE CONTENGAN LA LUMINARIA DEBEN SER RECORRIDAS SEGUN MEDIDA CORRESPONDIENTES DE ESTAS ENFERMERIA, SE DEBERAN CAMBIAR MANCHAS DE MANEJO EN LOS AMBIENTES QUE SE REALICEN NUEVAS INSTALACIONES, SE DEBERA TOMAR EN CUENTA LA DISTRIBUCION EN RELACION CON LA ARMONIA DEL AMBIENTE.

.....  
Mayra Isabel Zamora Montes  
Bach. Arquitectura

HENRY FERNANDEZ AT. 011  
INGENIERO CIVIL  
DIP. 13.2.735

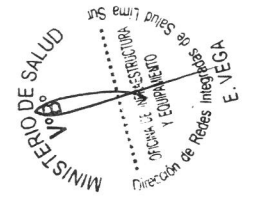

PLANTA 2DO PISO

PROYECTO:	MANTENIMIENTO DE LUMINARIAS DE SALUD ALICIA LASTRES - BARRANCO DE LA DIRIS LIMA SUR
PLANO:	ARQUITECTURA
ESCALA:	FALSO CIELO RASO 3ER PISO
INDICADA	FECHA: FEBRERO 2024
LÁMINA:	A-12

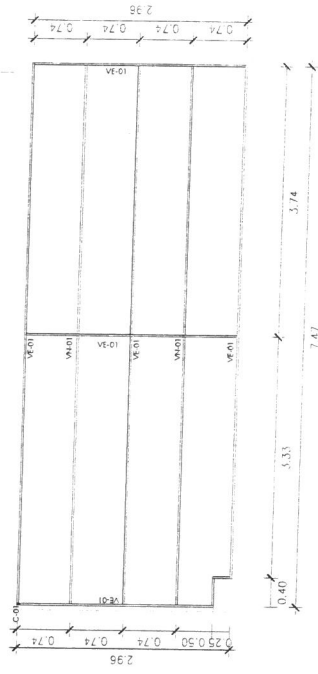
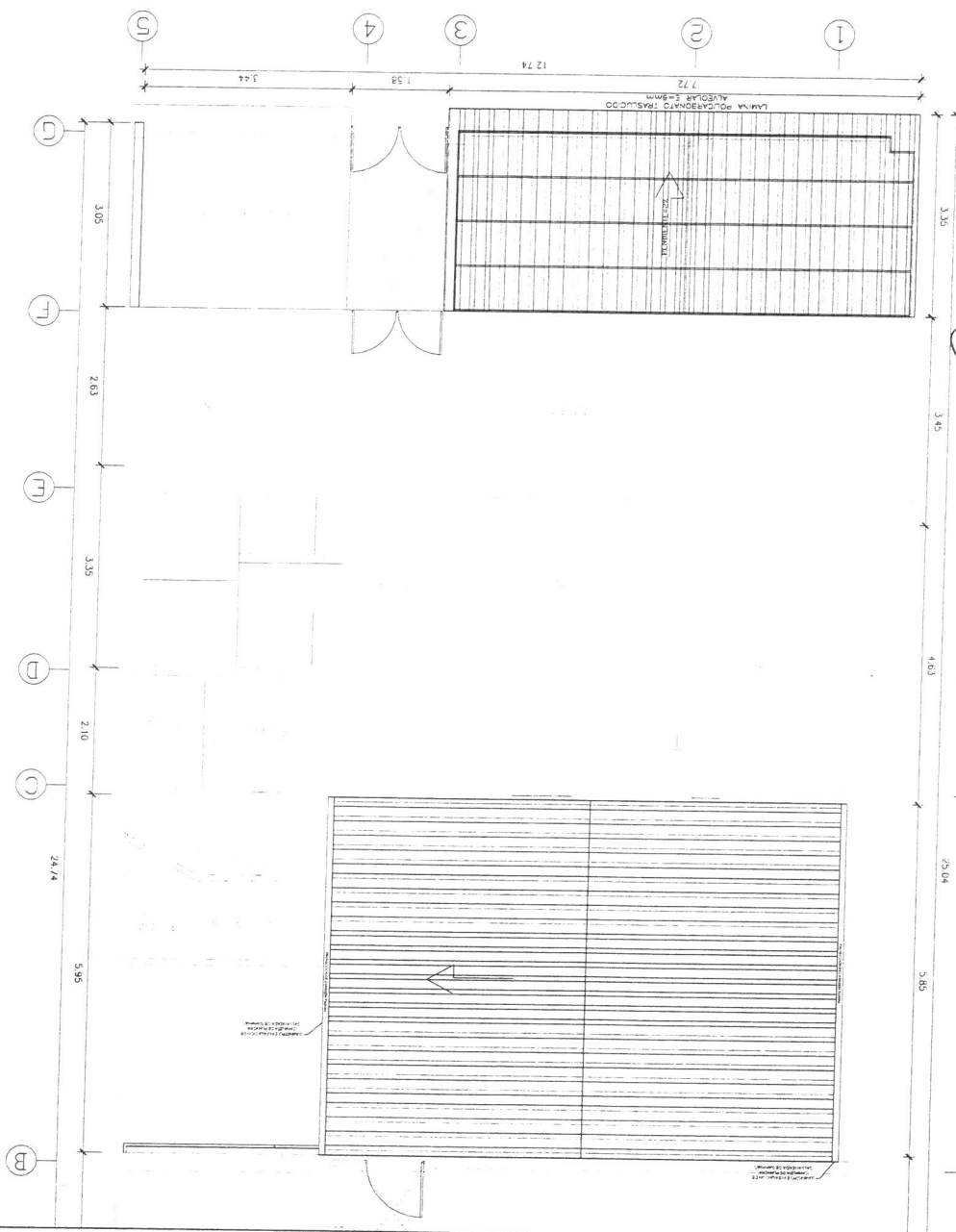

LEYENDA	
SÍMBOLO	DESCRIPCIÓN
VE-01	VIGA METÁLICA EXISTENTE RECTANGULAR 50X25X2MM
VN-02	VIGA NUEVA PARA REFORZAMIENTO DE COBERTURA 50X25X2MM
C-01	CILINDRO RECTANGULAR EXISTENTE DE 2"X1"

NOTA:

- SE DESMONTARÁ LA COBERTURA DE POLICARBONATO TRANSPARENTE EXISTENTE, PARA SER REEMPLAZADA POR LAMINA DE POLICARBONATO ALVEOLAR E-6MM
- SE INSTALARÁ DOS VIGAS SIMILARES AL EXISTENTE, RECTANGULARES DE 50X25X2MM.
- SE REALIZARÁ EL MANTENIMIENTO, RESANE, PINTADO DE LA ESTRUCTURA EXISTENTE.

PLANTA 1ER PISO

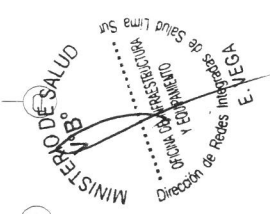

*[Signature]*  
INGENIERO CIVIL  
C.O. 11.553

*[Signature]*  
Miguel Isidro Zamora Montes  
Bach. Arquitectura

PROYECTO: MANTENIMIENTO DE LUMINARIAS DE SALUD ALICIA LASTRES - BARRANCO DE LA DIRIS LIMA SUR	
PLANO:	LÁMINA:
COBERTURA	E-01
INDICADA	FECHA: FEBRERO 2024

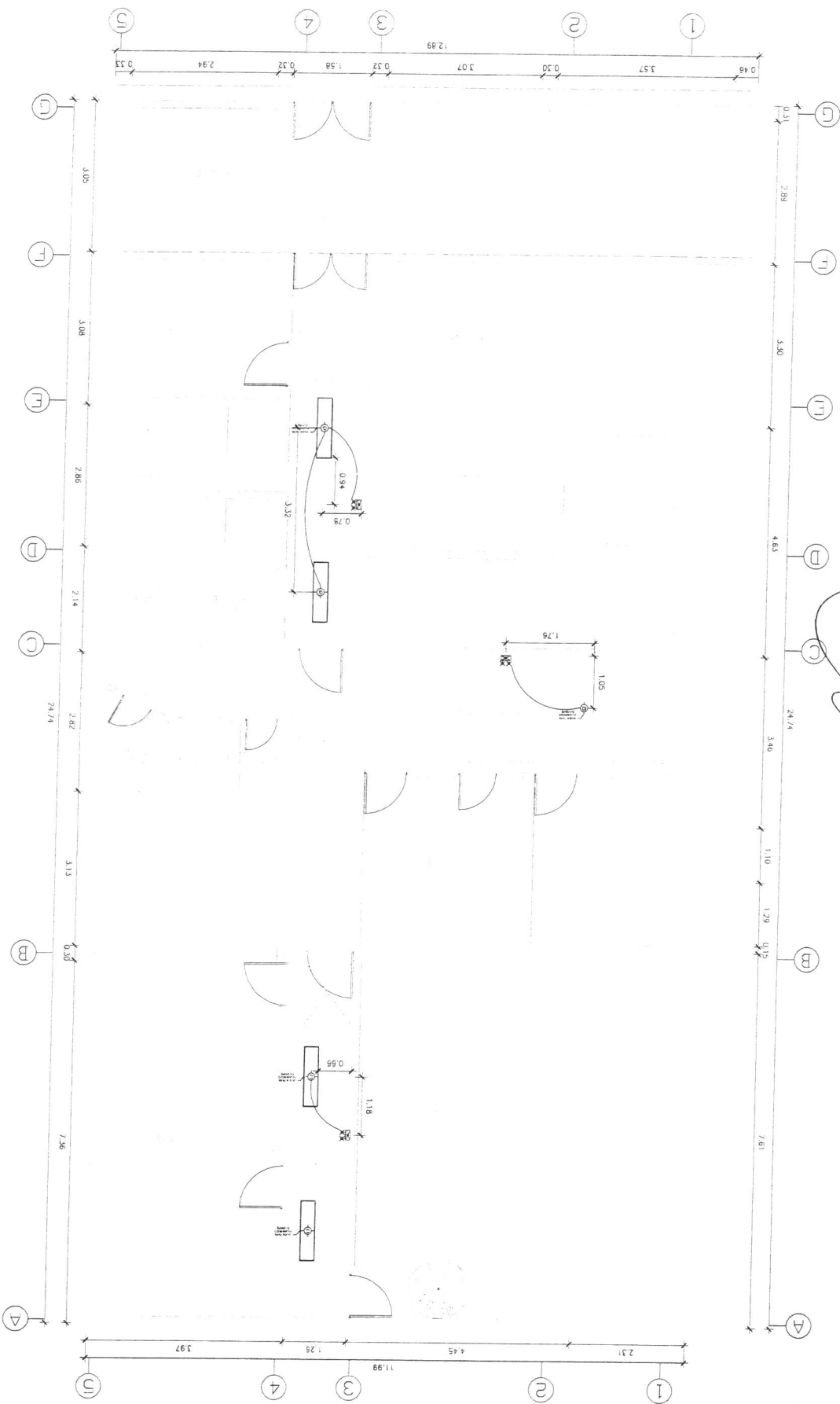

PLANTA 1ER PISO

.....  
**Ministra Isabel Zamora Montes**  
 Bach./Arquitectura

.....  
**INGENIERO CIVIL**  
 CIP: 100435

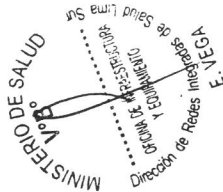

PROYECTO: MANTENIMIENTO DE LUMINARIAS DE SALUD ALICIA LASTRES - BARRANCO DE LA DIRS LIMA SUR	
PLANO:	LÁMINA: IE-01
ESCALA:	FECHA: FEBRERO 2024
INDICADA	INDICADA

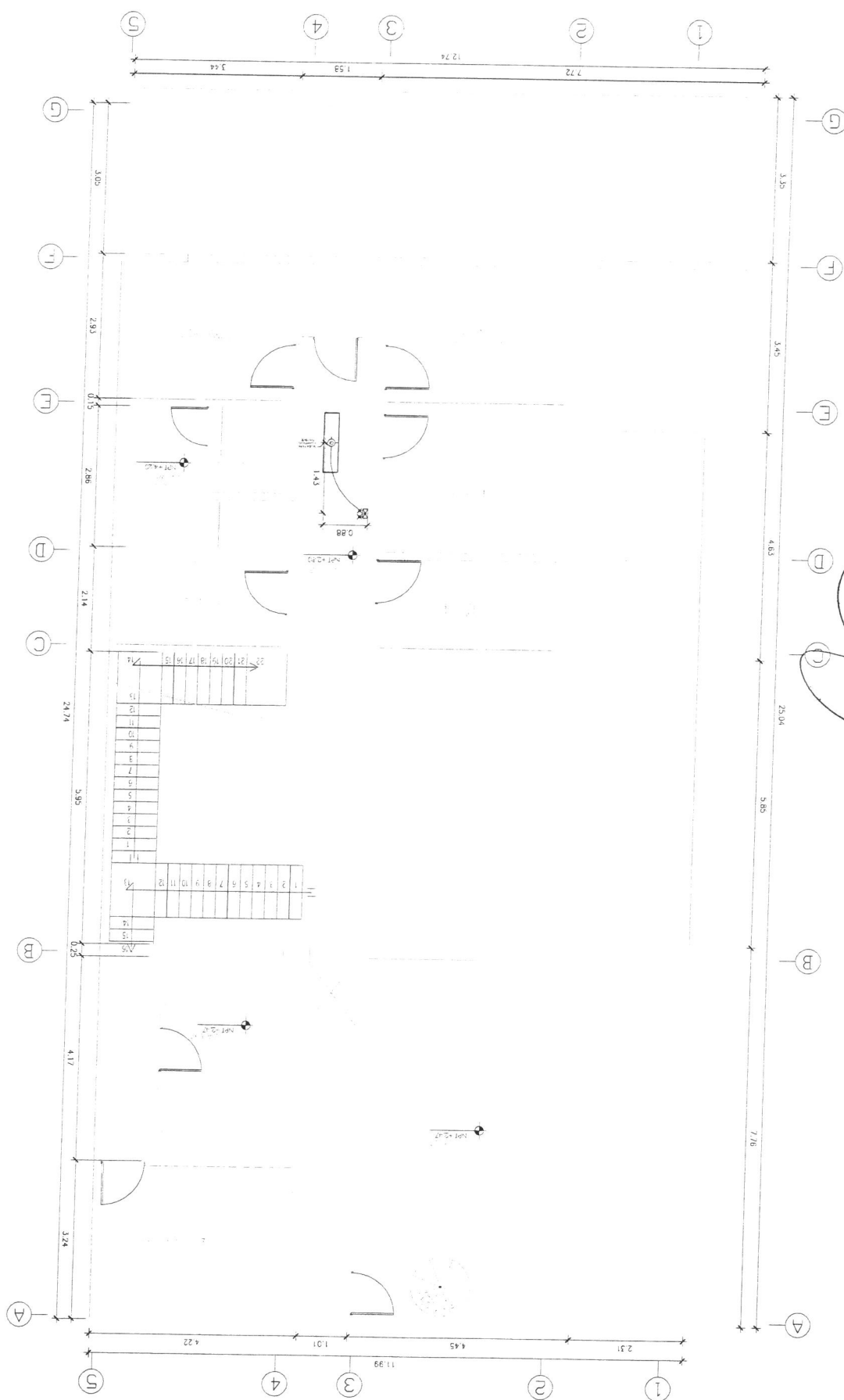

 <p>PERU MINISTERIO DE SALUD</p>	<p>Comunicado del Presidente del Consejo de Ministros</p>	<p>Resolución del Consejo de Ministros de Salud Nº 001-2019 Lima 2-6</p>	<p>Ministerio de Salud Dirección General de Epidemiología y Control de Infecciones</p>	<p>Fecha de Emisión: 2019-02-06</p>	<p>IE-02</p>
<p>PROYECTO: MANTENIMIENTO DE LUMINARIAS DE SALUD ALICIA LASTRES - BARRANCO DE LA DIRIS LIMA SUR</p>				<p>LÁMINA:</p>	
<p>PLANO: INSTALACIONES ELECTRICAS - 2DO PISO</p>				<p>FECHA: FEBRERO 2024</p>	
<p>ESCALA: INDICADA</p>					

  
Mayra Isabel Zapora Montes  
Bach. Arquitectura

*W. J. J. J.*  
HENRY FERNANDEZ ALBA  
INGENIERO CIVIL  
CIP 192435

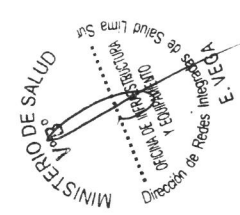

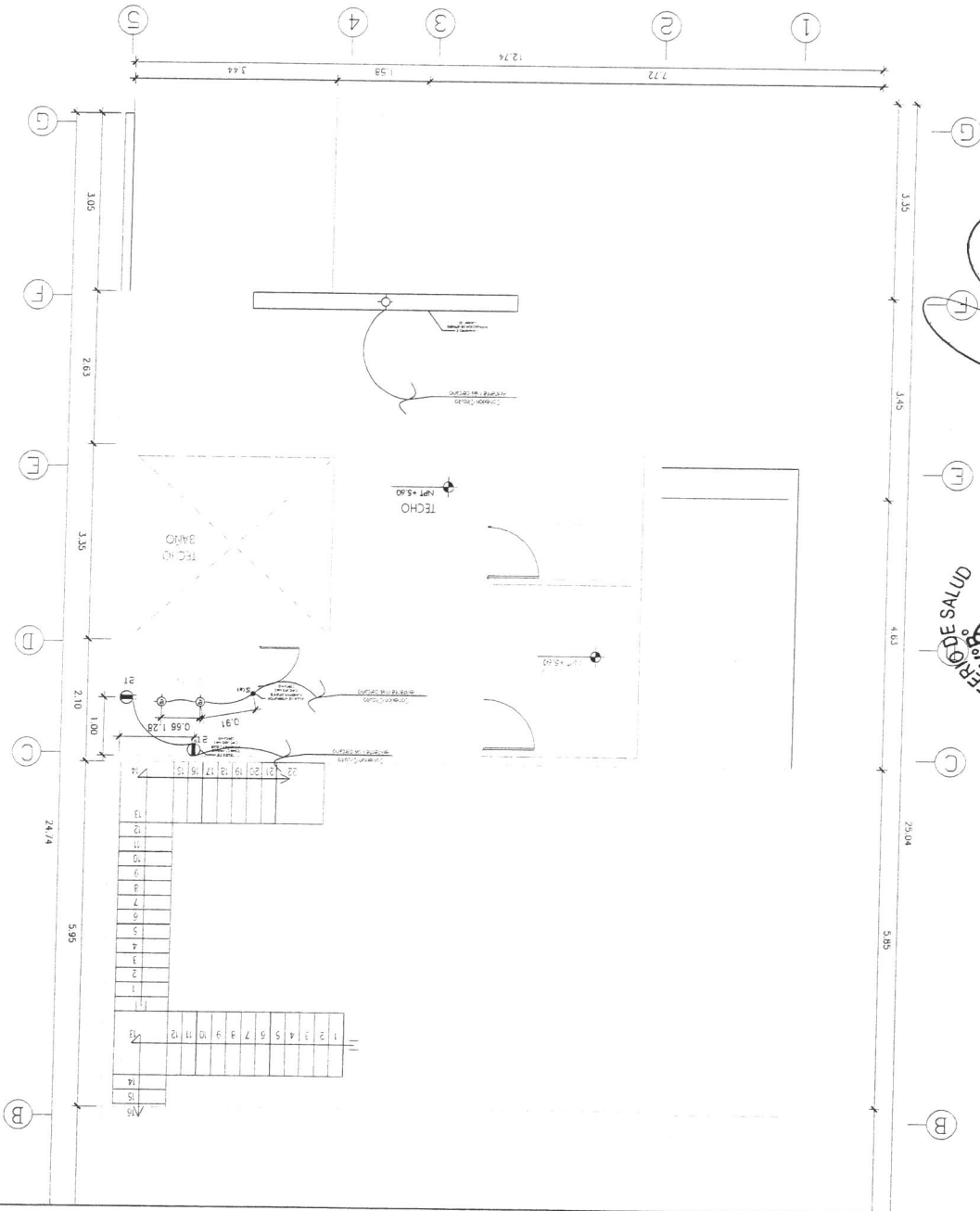

LEYENDA GENERAL	
SÍMBOLO	DESCRIPCIÓN
S	INTERRUPTOR UNIPOLAR SIMPLE
⊕	TOMACORRIENTE BIPOLAR, DOBLE, TIPO UNIVERSAL, CON TOMA DE TIERRA
⊕	LUCES DE EMERGENCIA
□	PANEL FLUORESCENTE PARA LUMINARIA LED DE 2x20W/220V, G13, LÚ7 BLANCA, CON DIFUSOR PRISMÁTICO
—	NUOVA TUBERIA DE ALUMBRADO A INSTALAR
—	NUOVA TUBERIA DE TOMACORRIENTE A INSTALAR

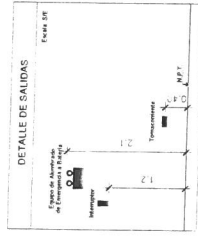

- Nota:
- Las luminarias a instalar, se energizarán del circuito existente de luminarias o del más cercano.
  - Las luces de emergencia se energizarán el circuito de luminarias.
  - Los nuevos tomacorrientes de energizarán del circuito existente de tomacorrientes más cercano.

PLANTA 2DO PISO

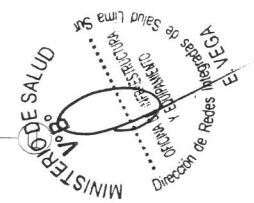

Merysa Isabel Zamora Montes  
Bach. Arquitectura

PROYECTO: MANTENIMIENTO DE LUMINARIAS DE SALUD ALICIA LASTRES - BARRANCO DE LA DIRIS LIMA SUR	
PLANO:	LÁMINA: IE-03
ESCALA:	FECHA: FEBRERO 2024
INSTALACIONES ELECTRICAS - 3ER PISO	



## FORMATO DE ACTA DE DEVOLUCIÓN DE ACCESORIOS Y/O MATERIALES QUE SERÁN REEMPLAZADOS

Siendo el día \_\_\_\_ del mes de \_\_\_\_\_ de \_\_\_\_\_ en \_\_\_\_\_ del \_\_\_\_\_, mediante el presente documento, la Empresa Proveedora del Servicio realiza la devolución formal de los repuestos, accesorios y/o materiales usados en condición de desgaste inoperativos producto del "MANTENIMIENTO DE INFRAESTRUCTURA DEL C.S ALICIA LASTRES VDA. DE LA TORRE DE LA DIRIS LIMA SUR – MINSA", los presentes Jefe de la Oficina de Infraestructura y Equipamiento y Representante de la empresa proveedora del servicio. Declaran recepción de los mismos.

### 1.- FUNCIONARIOS DE LA DIRIS QUE RECIBE LOS BIENES

Nombres y Apellidos	
Cargo	

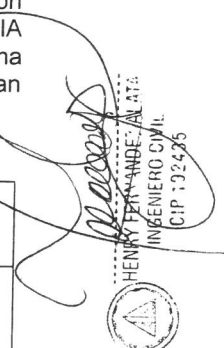
  
 HENRY FARIANDE ALATA  
 INGENIERO CIVIL  
 CIP 102476

### 2.- RELACIÓN

"MANTENIMIENTO DE INFRAESTRUCTURA DEL C.S ALICIA LASTRES VDA. DE LA TORRE DE LA DIRIS LIMA SUR – MINSA"				
Ambiente/servicio/UPS				
ITEM	DESCRIPCIÓN	CANTIDAD	CARACTERÍSTICAS	CONDICIÓN

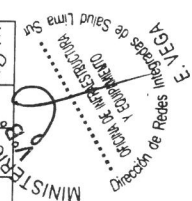
  
 MINISTERIO DE SALUD  
 D. R. VEGA  
 Oficina de Infraestructura y Equipamiento  
 Dirección de Redes Integradas de Salud Lima Sur

### 3.- ENTREGA

FECHA ENTREGA:

Entregado por :	Recibido por :
Nombre y Cargo	Nombre y Cargo