

ACTA DE ADMISIÓN, EVALUACIÓN, CALIFICACION DE OFERTAS Y OTORGAMIENTO DE BUENA PRO

ADJUDICACION SIMPLIFICADA N° 102-2024-GRL/CS-1

CONTRATACIÓN DE CONSULTORÍA EN GENERAL PARA LA IMPLEMENTACIÓN DEL PROYECTO DE EVALUACIÓN ARQUEOLÓGICA (PEA) DEL PROYECTO "CONSTRUCCIÓN DE TROCHA CARROZABLE CACRA – HONGOS, DISTRITO DE HONGOS – YAUYOS – LIMA" CUI N° 2115785

En Huacho, a las 17:30 horas del día Diecisiete (17) del mes de septiembre del año 2024, se reúnen en las instalaciones de la Oficina de Logística del Gobierno Regional de Lima, sito en Av. Circunvalación S/N sector Agua Dulce, los miembros del Comité de Selección, designados mediante MEMORANDO N° 2345-2024-GRL/SGRA DESIGNACIÓN DE COMITÉ DE SELECCIÓN, encargado de la preparación, conducción y realización del procedimiento de selección ADJUDICACION SIMPLIFICADA N° 041-2023-GRL/CS-1; integrado por JUSTO VICTOR QUILLCA MAYO, miembro titular quien lo preside, JAIME ALBERTO GOMEZ MORENO, primer miembro titular y VICTOR ALFONSO ARONI CAÑARI, segundo miembro titular.

El Presidente del Comité de Selección comunica que la presente reunión es la verificación de presentación de ofertas de las siguientes empresas registrados como participantes, en el SEACE:

Nro	Tipo proveedor	RUC/Código	Nombre o Razón Social	Fecha de registro en el procedimiento	Estado	Advertencia	Fecha de registro	Usuario de Registro	Acciones
1	Proveedor con RUC	10081756878	FLORES TORRES LUIS ANTONIO	26/08/2024	Válido		26/08/2024 4	10081756878	
2	Proveedor con RUC	10400876130	SALAZAR VIVANCO MAXIMO	04/09/2024	Válido		04/09/2024 4	10400876130	
3	Proveedor con RUC	20539100336	AWQAPHUYA S.R.L.	30/08/2024	Válido		30/08/2024 4	20539100336	
4	Proveedor con RUC	20563954664	ASESORES Y CONSULTORES ARQUEOLOGICO S ILLARY SOCIEDAD ANONIMA CERRADA - ASESORES Y CONSULTORES ARQUEO M.H.M. ARQUEOLOGOS	27/08/2024	Válido		27/08/2024 4	20563954664	
5	Proveedor con RUC	20565511158	SOCIEDAD ANONIMA CERRADA-MHMAR S.A.C. SERVICIOS Y CONSULTORIA ARQUEOLOGICA	27/08/2024	Válido		27/08/2024 4	20565511158	
6	Proveedor con RUC	20601136547	SOCIEDAD ANONIMA CERRADA - SERCONSAR S.A.C.	26/08/2024	Válido		26/08/2024 4	20601136547	
7	Proveedor con RUC	20601201560	KILLA URPI S.A.C.	26/08/2024	Válido		26/08/2024 4	20601201560	
8	Proveedor con RUC	20602911404	CONSULTORA ARKEOS PERU S.A.C. INTERVENCION	29/08/2024	Válido		29/08/2024 4	20602911404	
9	Proveedor con RUC	20604056412	ES ARQUEOLOGICA S E.I.R.L - INTARQ E.I.R.L	02/09/2024	Válido		02/09/2024 4	20604056412	
10	Proveedor con RUC	20611835770	INVERSIONES SAN COSME	04/09/2024	Válido		04/09/2024 4	20611835770	

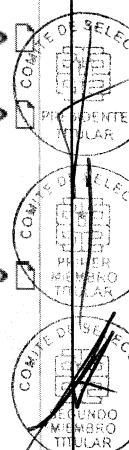

CONTRATACIÓN DE CONSULTORÍA EN GENERAL PARA LA IMPLEMENTACIÓN DEL PROYECTO DE EVALUACIÓN ARQUEOLÓGICA (PEA) DEL PROYECTO "CONSTRUCCIÓN DE TROCHA CARROZABLE CACRA – HONGOS, DISTRITO DE HONGOS – YAUYOS – LIMA" CUI N° 2115785

Nro	Tipo proveedor	RUC/Código	Nombre o Razón Social	Fecha de registro en el procedimiento	Estado	Advertencia	Fecha de registro	Usuario de Registro	Acciones
		RUC	PERU S.A.C.						

El presidente del Comité de Selección señaló que el objeto de la reunión es la descarga de los archivos que contienen las ofertas del sistema SEACE para la verificación de documentos contenidos en ella, su evaluación y calificación, conforme a los lineamientos establecidos en las Bases Integradas. Se procede a verificar que los postores que han presentado oferta, se encuentren debidamente registrados como participantes, determinándose lo siguiente:

Nro	RUC/Código	Nombre o Razón Social	Fecha de registro	Hora de registro	Usuario de registro	Fecha de presentación	Hora de presentación	Estado de la propuesta	Estado	Motivo	Acciones
1	20601136547	SERVICIOS Y CONSULTORIA ARQUEOLOGICA SOCIEDAD ANONIMA CERRADA - SERCON SAR S.A.C.	10/09/2024	18:08:11	20601136547	---	---	Borrado r no enviado	Valido		
2	10081756878	FLORES TORRES LUIS ANTONIO	10/09/2024	22:57:50	10081756878	10/09/2024	22:59:38	Enviado	Valido		
3	20563954664	ASESORES Y CONSULTORES ARQUEOLOGICOS ILLARY SOCIEDAD ANONIMA CERRADA - ASESORES Y CONSULTORES ARQUEOLOGICOS M.H.M.	10/09/2024	09:11:36	20563954664	10/09/2024	09:12:55	Enviado	Valido		
4	20565511158	ARQUEOLOGOS SOCIEDAD ANONIMA CERRADA - MHMAR S.A.C.	10/09/2024	21:36:38	20565511158	10/09/2024	21:37:39	Enviado	Valido		
5	20539100336	AWQAPHUYA S.R.L.	10/09/2024	19:22:05	20539100336	10/09/2024	19:23:19	Enviado	Valido		
6	20604056412	INTERVENCIONES ARQUEOLOGICAS E.I.R.L - INTARQ E.I.R.L	10/09/2024	22:03:44	20604056412	10/09/2024	22:04:48	Enviado	Valido		
7	10400876130	SALAZAR VIVANCO MAXIMO	10/09/2024	18:03:08	10400876130	10/09/2024	18:05:26	Enviado	Valido		
8	20611835770	CONSORCIO YAUYOS	10/09/2024	21:21:53	20611835770	10/09/2024	21:30:00	Enviado	Valido		

Acto seguido en aplicación de lo establecido en el numeral 81.2 del artículo 81 del Reglamento de la Ley de Contrataciones del Estado, aprobado mediante Decreto Supremo N° 344-2108-EF, se procede a determinar si las ofertas presentadas electrónicamente, responde a las características y/o requisitos funcionales y condiciones de los Términos de Referencia especificadas en las Bases, determinándose lo siguiente:

1. VERIFICACION DE DOCUMENTACION DE ADMISION DE OFERTAS

Se procedió a evaluar la documentación de presentación obligatoria de los postores que presentaron su oferta, conforme al numeral 2.2.1.1 de la sección específica de las bases y del Artículo 81° del Reglamento de la Ley de Contrataciones para su admisibilidad, encontrando las siguientes observaciones:

POSTOR: FLORES TORRES LUIS ANTONIO:

El postor cumple con los requisitos exigidos en las bases Integradas para la admisión de oferta, por lo que su oferta se considerara como ADMITIDA

CONTRATACIÓN DE CONSULTORÍA EN GENERAL PARA LA IMPLEMENTACIÓN DEL PROYECTO DE EVALUACIÓN ARQUEOLÓGICA (PEA) DEL PROYECTO "CONSTRUCCIÓN DE TROCHA CARROZABLE CACRA – HONGOS, DISTRITO DE HONGOS – YAUYOS – LIMA" CUI N° 2115785

POSTOR: ASESORES Y CONSULTORES ARQUEOLOGICOS ILLARY SOCIEDAD ANONIMA CERRADA - ASESORES Y CONSULTORES ARQUEO:

El postor cumple con los requisitos exigidos en las bases Integradas para la admisión de oferta, por lo que su oferta se considerara como **ADMITIDA**

POSTOR: M.H.M. ARQUEOLOGOS SOCIEDAD ANONIMA CERRADA-MHMAR S.A.C.:

El postor cumple con los requisitos exigidos en las bases Integradas para la admisión de oferta, por lo que su oferta se considerara como **ADMITIDA**

POSTOR: AWQAPHUYA S.R.L.:

El postor cumple con los requisitos exigidos en las bases Integradas para la admisión de oferta, por lo que su oferta se considerara como **ADMITIDA**

POSTOR: INTERVENCIONES ARQUEOLOGICAS E.I.R.L - INTARQ E.I.R.L.:

El postor cumple con los requisitos exigidos en las bases Integradas para la admisión de oferta, por lo que su oferta se considerara como **ADMITIDA**

POSTOR: SALAZAR VIVANCO MAXIMO:

El postor cumple con los requisitos exigidos en las bases Integradas para la admisión de oferta, por lo que su oferta se considerara como **ADMITIDA**

POSTOR: CONSORCIO YAUYOS:

El postor cumple con los requisitos exigidos en las bases Integradas para la admisión de oferta, por lo que su oferta se considerara como **ADMITIDA**

Como resultado de las admisiones de las ofertas se detallan en el **Anexo N° 01**, el cual se adjunta a la presenta Acta.

2. CALIFICACION Y EVALUACION DE OFERTAS TECNICAS

Conforme a lo establecido en el numeral 82.1 del artículo 82 del Reglamento de la Ley de Contrataciones del Estado, se procede a determinar si las ofertas técnicas cumplen con los requisitos de calificación, conforme a los criterios establecidos en las bases integradas:

Como resultado de las evaluaciones de las ofertas se detallan en el **Anexo N° 02**, el cual se adjunta a la presenta Acta.

Que de la determinación del puntaje técnico se procede a descargar del SEACE, las ofertas económicas procediéndose a determinar el puntaje total, quedando el orden de prelación de la siguiente manera:

N°	POSTOR	PUNTAJE TECNICO OBTENIDO	OFERTA ECONOMICA	PUNTAJE ECONOMICO OBTENIDO	TOTAL PTJ. TECNICO X 0.8 + PTJ. ECONOMICO X 0.2	PUNTAJE TOTAL	ORDEN DE PRELACION
01	INTERVENCIONES ARQUEOLOGICAS E.I.R.L - INTARQ E.I.R.L	100.00	S/. 121,967.16	100.00	100.00	100.00	1

Por lo expuesto, y visto los resultados de las calificaciones, el Comité de Selección por unanimidad acuerda lo siguiente:

- OTORGAR LA BUENA PRO** del procedimiento de selección **ADJUDICACION SIMPLIFICADA N° 102-2024-GRL/CS-1**, para la **CONTRATACIÓN DE CONSULTORÍA EN GENERAL PARA LA IMPLEMENTACIÓN DEL PROYECTO DE EVALUACIÓN ARQUEOLÓGICA (PEA) DEL PROYECTO "CONSTRUCCIÓN DE TROCHA CARROZABLE CACRA – HONGOS, DISTRITO DE HONGOS – YAUYOS – LIMA"** CUI N° 2115785, al postor **INTERVENCIONES ARQUEOLOGICAS E.I.R.L - INTARQ E.I.R.L** con **RUC N° 20604056412**; por el importe de su oferta económica equivalente a la suma de **S/ 121,967.16 (cinto veintiún mil novecientos sesenta y siete con 16/100 soles)**, con un puntaje total del 100 puntos, por las razones expuestas en los precedentes.
- Publicar la presente acta en el SEACE v3.0., conforme al cronograma previsto del presente procedimiento de selección.

CONTRATACIÓN DE CONSULTORÍA EN GENERAL PARA LA IMPLEMENTACIÓN DEL PROYECTO DE EVALUACIÓN ARQUEOLÓGICA (PEA) DEL PROYECTO "CONSTRUCCIÓN DE TROCHA CARROZABLE CACRA – HONGOS, DISTRITO DE HONGOS – YAUYES – LIMA" CUI N° 2115785

- Asimismo, se deberá remitir todo lo actuado a la Oficina de Logística, para realizar la revisión y fiscalización posterior de los documentos presentados por el ganador de la buena pro, de ser el caso.

Culminada la reunión los miembros del Comité de Selección firmaron la presente acta en señal de conformidad.



JUSTO VÍCTOR QUILLCA MAYO
PRESIDENTE TITULAR



JAIME ALBERTO GOMEZ MORENO
PRIMER MIEMBRO TITULAR



VÍCTOR ALFONSO ARONI CAÑARI
SEGUNDO MIEMBRO TITULAR

ADMISIÓN DE PROPUESTAS (ANEXO N° 01)

ADJUDICACION SIMPLIFICADA N° 102-2024-GRL/CS-1

CONTRATACIÓN DE CONSULTORÍA EN GENERAL PARA LA IMPLEMENTACIÓN DEL PROYECTO DE EVALUACIÓN ARQUEOLÓGICA (PEA) DEL PROYECTO
CONSTRUCCIÓN DE TROCHA CARROZABLE CACRA Y HONGOS, DISTRITO DE HONGOS Y YAUYES Y LIMA - CUI N° 2115785

Nume ral 2.2.1. 1	CONTENIDOS DE LA OFERTA	POSTOR					SALAZAR VIVANCO MAXIMO	CONSORCIO YAUYOS
		FLORES TORRES LUIS ANTONIO	ASESORES Y CONSULTORES ARQUEOLOGICOS ILLARY SOCIEDAD ANONIMA - CERRADA - ASESORES Y CONSULTORES ARQUEO	M.H.M. ARQUEOLOGOS SOCIEDAD ANONIMA CERRADA-MHIMAR S.A.C.	AWQAPHUYA S.R.L.	INTERVENCIONES ARQUEOLOGICAS E.I.R.L - INTARQ E.I.R.L		
		DOCUMENTACIÓN DE PRESENTACIÓN OBLIGATORIA						
a.1)	Declaración Jurada de datos del postor. Anexo N° 1	CUMPLE	CUMPLE	CUMPLE	CUMPLE	CUMPLE	CUMPLE	CUMPLE
a.2)	Documento que acredite la representación de quien suscribe la oferta	CUMPLE	CUMPLE	CUMPLE	CUMPLE	CUMPLE	CUMPLE	CUMPLE
a.3)	Declaración Jurada de acuerdo con el literal b) del artículo 52 del Reglamento. Anexo N° 2	CUMPLE	CUMPLE	CUMPLE	CUMPLE	CUMPLE	CUMPLE	CUMPLE
a.4)	Declaración jurada de cumplimiento de los Términos de Referencia contenidos en el numeral 3.1 del Capítulo III de la presente sección. Anexo N° 3	CUMPLE	CUMPLE	CUMPLE	CUMPLE	CUMPLE	CUMPLE	CUMPLE
a.5)	Declaración jurada de plazo de prestación del servicio de consultoría. Anexo N° 4.	CUMPLE	CUMPLE	CUMPLE	CUMPLE	CUMPLE	CUMPLE	CUMPLE
a.6)	Carta de compromiso del personal clave con firma legalizada, según lo previsto en el numeral 3.1 del Capítulo III de la presente sección. (Anexo N° 5)	CUMPLE	CUMPLE	CUMPLE	CUMPLE	CUMPLE	CUMPLE	CUMPLE
a.7)	Promesa de consorcio con firmas legalizadas, de ser el caso, en la que se consigne los integrantes, el representante común, el domicilio común y las obligaciones a las que se compromete cada uno de los integrantes del consorcio así como el porcentaje equivalente a dichas obligaciones. Anexo N° 5	CUMPLE	NO CORRESPONDE	NO CORRESPONDE	NO CORRESPONDE	NO CORRESPONDE	NO CORRESPONDE	CUMPLE
	ESTADO	ADMITIDA	ADMITIDA	ADMITIDA	ADMITIDA	ADMITIDA	ADMITIDA	ADMITIDA

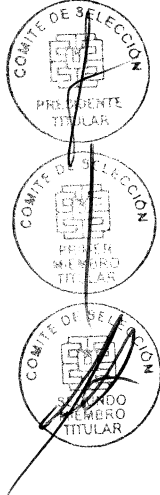

REQUISITOS DE CALIFICACION (ANEXO N° 02)

ADJUDICACION SIMPLIFICADA N° 102-2024-GRJ/CS-1

CONTRATACIÓN DE CONSULTORÍA EN GENERAL PARA LA IMPLEMENTACIÓN DEL PROYECTO DE EVALUACIÓN ARQUEOLÓGICA (PEA) DEL PROYECTO “CONSTRUCCIÓN DE TROCHA CARROZABLE CACRA – HONGOS, DISTRITO DE HONGOS – YAUYOS – LIMA” CUI N° 2115785

N°	POSTOR	B.1 EXPERIENCIA DEL PERSONAL CLAVE	B.2 CALIFICACION DEL PERSONAL CLAVE	B.3 EQUIPAMIENTO ESTRATEGICO	C. EXPERIENCIA DEL POSTOR EN LA ESPECIALIDAD	El postor debe acreditar un monto facturado acumulado equivalente a 123,100.00, por la contratación de servicios de consultoría de obra iguales o similares al objeto de la convocatoria, durante los diez (10) años anteriores a la fecha de la presentación de ofertas que se computarán desde la fecha de la conformidad o emisión del comprobante de pago, según corresponda.			CONDICION
						IMPORTE DECLARADO	ESTADO	IMPORTE TOTAL ACREDITADO	
1	FLORES TORRES LUIS ANTONIO	CUMPLE	CUMPLE	CUMPLE	ARIOS	S/. 372,920.00	CUMPLE	S/. 372,920.00	CALIFICADO
2	ASESORES Y CONSULTORES ARQUEOLOGICOS ILLARY SOCIEDAD ANONIMA CERRADA - ASESORES Y CONSULTORES ARQUEO	CUMPLE	CUMPLE	CUMPLE	ANGULO & SALAZAR SAC CONTRATISTAS GENERALES	S/. 142,000.00	CUMPLE	S/. 142,000.00	CALIFICADO
3	M.H.M. ARQUEOLOGOS SOCIEDAD ANONIMA CERRADA-MHMAR S.A.C.	CUMPLE	CUMPLE	CUMPLE	ARIOS	S/. 506,032.80	CUMPLE	S/. 506,032.80	CALIFICADO
4	AWGAPHUYA S.R.L.	CUMPLE	CUMPLE	CUMPLE	ARIOS	S/. 198,174.80	CUMPLE	S/. 198,174.80	CALIFICADO
5	INTERVENCIONES ARQUEOLOGICAS E.I.R.L - INTARQ E.I.R.L	CUMPLE	CUMPLE	CUMPLE	ARIOS	S/. 414,330.13	CUMPLE	S/. 414,330.13	CALIFICADO
6	SALAZAR VIVANCO MAXIMO	CUMPLE	CUMPLE	CUMPLE	DTM INGENIEROS SAC	S/. 300,350.60	CUMPLE	S/. 300,350.60	CALIFICADO
7	CONSORCIO YAUYOS	CUMPLE	CUMPLE	CUMPLE	ARIOS	S/. 823,870.26	CUMPLE	S/. 823,870.26	CALIFICADO

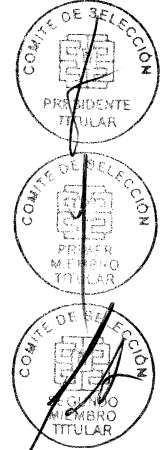

FACTORES DE EVALUACION (ANEXO N° 03)
ADJUDICACION SIMPLIFICADA N° 102-2024-GRL/CS-1

CONTRATACIÓN DE CONSULTORÍA EN GENERAL PARA LA IMPLEMENTACIÓN DEL PROYECTO DE EVALUACIÓN ARQUEOLÓGICA (PEA) DEL PROYECTO “CONSTRUCCIÓN DE TROCHA CARROZABLE CACRA – HONGOS, DISTRITO DE HONGOS – YAUYS – LIMA” CUI N° 2115785

N°	POSTOR	FACTORES DE EVALUACION				PUNTAJE TECNICO	CONDICION
		A. EXPERIENCIA DEL POSTOR EN LA ESPECIALIDAD (70 puntos Max.)		B. METODOLOGIA PROPUESTA (30 puntos Max.)			
		MONTO	Pje	PRESENTA	Pje		
1	FLORES TORRES LUIS ANTONIO	S/. 372,920.00	70	0 de 0	0	70	DESCALIFICADO
2	ASESORES Y CONSULTORES ARQUEOLOGICOS ILLARY SOCIEDAD ANONIMA CERRADA - ASESORES Y CONSULTORES ARQUEO	S/. 142,000.00	30	0 de 0	0	30	DESCALIFICADO
3	M.H.M. ARQUEOLOGOS SOCIEDAD ANONIMA CERRADA MHMAR S.A.C.	S/. 506,032.80	70	4 de 5	0	70	DESCALIFICADO
4	AWQAPHUYA S.R.L.	S/. 198,174.80	50	0 de 0	0	50	DESCALIFICADO
5	INTERVENCIONES ARQUEOLOGICAS E.I.R.L - INTARQ E.I.R.L	S/. 414,330.13	70	5 de 5	30	100	CALIFICADO
6	SALAZAR VIVANCO MAXIMO	S/. 300,350.60	70	4 de 5	0	70	DESCALIFICADO
7	CONSORCIO YAUYS	S/. 823,870.26	70	4 de 5	0	70	DESCALIFICADO



SALAZAR VIVANCO MAXIMO

1. En el cronograma de asignación de personal, no se considera al Jefe de proyecto en el total de plazo de ejecución del servicio, la participación del Jefe del proyecto es al 100% puesto que se trata del único personal clave solicitado en el termino de referencia de las bases integradas.

CRONOGRAMA DE ASIGNACIÓN DE PERSONAL								
ACTIVIDADES	MES 01				MES 02			
	S1	S2	S3	S4	S1	S2	S3	S4
Actividades de revisión y reconocimiento								
Revisión de información	JEFE DE PROYECTO							
Trabajo de reconocimiento	JEFE DE PROYECTO Y ARQUEOLOGO ASISTENTE 01							
Actividades de campo								
Revisión y evaluación in situ de toda el área de estudio		ARQUEOLOGO ASISTENTE 01						
Ubicación de los sitios arqueológicos		JEFE DE PROYECTO Y ARQUEOLOGO ASISTENTE 01						
Caracterización de los sitios arqueológicos			ARQUEOLOGO ASISTENTE 01					
Realización de las excavaciones restringidas			ARQUEOLOGO ASISTENTE 01, ASISTENTE ARQUEOLOGO Y PERSONAL DE APOYO	ARQUEOLOGO ASISTENTE 01, ASISTENTE ARQUEOLOGO Y PERSONAL DE APOYO	ARQUEOLOGO ASISTENTE 01, ASISTENTE ARQUEOLOGO Y PERSONAL DE APOYO	ARQUEOLOGO ASISTENTE 01, ASISTENTE ARQUEOLOGO Y PERSONAL DE APOYO		
Realización del registro gráfico y fotográfico			ASISTENTE ARQUEOLOGO	ASISTENTE ARQUEOLOGO	ASISTENTE ARQUEOLOGO	ASISTENTE ARQUEOLOGO		
Definir los criterios de delimitación					JEFE DE PROYECTO Y ARQUEOLOGO ASISTENTE 01			
Actividades de gabinete								
Trabajos de búsqueda						JEFE DE PROYECTO	JEFE DE PROYECTO	
Elaboración del Informe del proyecto de evaluación arqueológica (PEA)							JEFE DE PROYECTO, ARQUEOLOGO ASISTENTE 01, ASISTENTE ARQUEOLOGO Y DIRECTOR	JEFE DE PROYECTO, ARQUEOLOGO ASISTENTE 01, ASISTENTE ARQUEOLOGO Y DIRECTOR
Gestión y trámites ante el Ministerio de Cultura								JEFE DE PROYECTO, ARQUEOLOGO ASISTENTE 01, ASISTENTE ARQUEOLOGO Y DIRECTOR

Metodología propuesta por el postor



ADJUDICACIÓN SIMPLIFICADA-N°102-2024-GRL/CS-1

AWQAPHUYA SRL.

1) La metodología propuesta por el postor, no cuenta con el contenido mínimo para la ejecución de la consultoría:

1. Ficha técnica del servicio
 - Generalidades
 - Metas • Objetivo General
 - Objetivo Especifico
2. Plan de Trabajo
 - Plan de Presentación del servicio: Programación de asignación del personal y recursos, que debe comprender el programa de cada personal técnico y auxiliar necesario para el cumplimiento del objetivo del servicio, señalando el desarrollo de sus actividades de campo y gabinete.
 - Esquema Matriz de responsabilidad RACI
 - Cronograma de asignación de personal
3. Descripción de Actividades
4. Cronograma de Ejecución del servicio.
5. Conocimiento del Servicio: Se desarrollará en función de las actividades a desarrollarlas según términos de referencia el mismo que debe ser presentado en formato libre



ADJUDICACIÓN SIMPLIFICADA-N°102-2024-GRL/CS-1

M.H.M. ARQUEOLOGOS SOCIEDAD ANONIMA CERRADA-MHMAR S.A.C.

- En el Esquema Matriz de responsabilidad RACI, se hace mención aun personal clave denominado Arqueólogo Asistente, que no figura en el Cronograma de Asignación Personal.

• ESQUEMA MATRIZ DE RESPONSABILIDADES RACI

La responsabilidad de las personas se representa en el siguiente cuadro

ACTIVIDADES	ARQUEOLOGO DIRECTOR	ARQUEOLOGO ASISTENTES	OBRERO
Coordinaciones preliminares	R	-	-
Reconocimiento de Campo y coordinación para el acceso	E	A	-
Elaboración del PEA	R	A	-
Trabajo de Excavación Arqueológica	E	E	A
Presentación del primer producto al Gobierno Regional	E	C	-
Elaboración del expediente de delimitación	R	A	-
Monumentación y señalización	R	R	A
Elaboración del informe final del PEA	R	C	-
Presentación del segundo producto al Gobierno Regional	E	C	-

Esquema Matriz de responsabilidad RACI presentado por el postor.

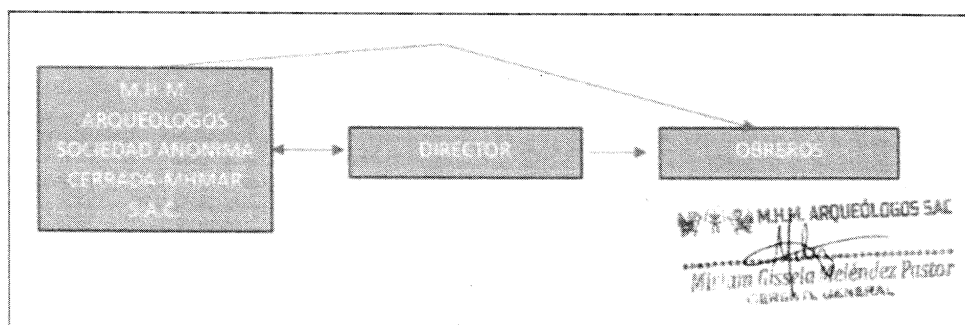

Cronograma de asignación de personal presentado por el postor, no se hace mención al personal clave denominado Arqueólogo Asistente.

- En la metodología propuesta, no se presenta el Cronograma de Asignación de Personal, sino que presenta un organigrama funcional de personal.

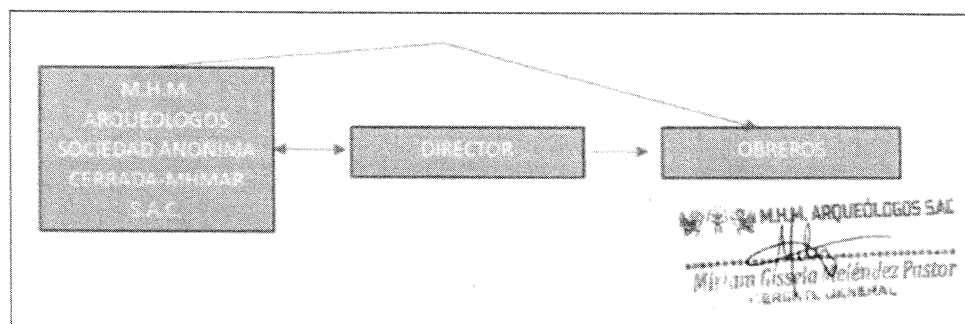

Cronograma de asignación de personal presentado por el postor.



ADJUDICACIÓN SIMPLIFICADA-N°102-2024-GRL/CS-1

CONSORCIO YAUYOS

- En la metodología propuesta, no se presenta el Cronograma de Asignación de Personal, sino que presenta un organigrama funcional de personal.

2.5 CRONOGRAMA DE ASIGNACIÓN DE PERSONAL

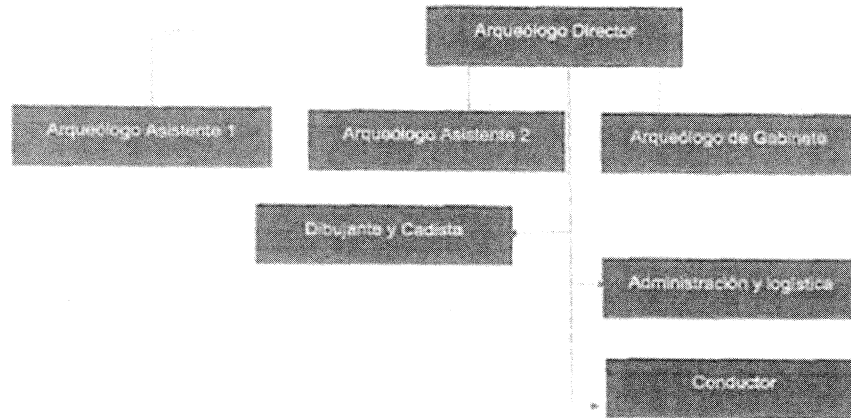

Cronograma de asignación de personal presentado por el postor.

- El Cronograma de Ejecución del servicio presentado por el postor señala que se realizará en un plazo de 6 meses, sin embargo, en los términos de referencia se indica que el plazo de el plazo de entrega será de 60 días calendario.

CRONOGRAMA DE ACTIVIDADES Y DIAGRAMA DE GANTT		PLAZO MÁXIMO ESTIMADO: 120 DÍAS CALENDARIO		Mes 1		Mes 2		Mes 3		Mes 4		Mes 5		Mes 6	
ACTIVIDADES		INDICADOR		May 1	May 2	May 3	May 4	May 5	May 6	May 7	May 8	May 9	May 10	May 11	May 12
1. FASE: DISEÑO, ELABORACIÓN Y APROBACIÓN DEL PEA															
1.1	PARA 1. COORDINACIÓN Y REUNIONES														
1.2	PARA 2. INTERVISIÓN Y REVISIÓN DE TODA LA INFORMACIÓN	1.1													
1.3	PARA 3. RECONOCIMIENTO DEL ÁREA TOTAL EN CAMPO	1.1, 1.2													
1.4	PARA 4. DISEÑO Y ELABORACIÓN DEL EXPEDIENTE PEA	1.3													
1.5	PARA 5. VISITADO DEL EXPEDIENTE PEA POR PARTE DE NUESTRO REPRESENTANTE	1.4													
1.6	PARA 6. FIRMADO Y REVISIÓN DEL EXPEDIENTE PEA DE RESULTADO DE CULTIVO	1.5													
1.7	PARA 7. RECONOCIMIENTO ADMINISTRATIVO HASTA LA APROBACIÓN DEL PEA	1.6													
1.8	PARA 8. APROBACIÓN DEL PEA Y EMISIÓN DE RESOLUCIÓN MINISTERIAL DE APROBACIÓN	1.7													
1.9	PARA 9. ALCANCE DE LA RESOLUCIÓN DE APROBACIÓN DEL PEA A NUESTRO REPRESENTANTE	1.8													
2. FASE: EJECUCIÓN DEL PEA															
2.1	PARA 10. COMPROBAR TODAS LAS COORDENADAS, REVISIÓN, DELIMITACIÓN Y TALLADO DE LAS UNIDADES A PROTEGER	1.9													
2.2	PARA 11. FIRMADO DE LOS CAMPOS POR PARTE DEL MINISTRO DE CULTIVO PARA EL PEA	2.1													
2.3	PARA 12. REVISIÓN DEL ACTA DE VISITA PARA LA ELABORACIÓN DEL PEA	2.2													
2.4	PARA 13. VISITA DE LAS UNIDADES ARQUEOLÓGICAS Y COORDINACIÓN CON LAS AUTORIDADES ASESORADAS EN GENERAL, MENOS A LAS DE CALLEJONES	2.3													
2.5	PARA 14. REVISIÓN DE LOS CAMPOS POR PARTE DEL MINISTRO DE CULTIVO	2.4													
2.6	PARA 15. REVISIÓN DEL PEA DE OBSERVACIÓN ANUAL DEL PEA	2.5													
2.7	PARA 16. REVISIÓN DE LOS CAMPOS POR PARTE DEL MINISTRO DE CULTIVO PARA EL PEA	2.6													
2.8	PARA 17. RECONOCIMIENTO DE LAS UNIDADES DE OBSERVACIÓN DEL PEA	2.7													
2.9	PARA 18. COPIA DE LOS CAMPOS POR PARTE DEL MINISTRO DE CULTIVO PARA EL PEA	2.8													
2.10	PARA 19. RECONOCIMIENTO ADMINISTRATIVO HASTA LA APROBACIÓN DEL PEA	2.9													
3. FASE: ELABORACIÓN Y APROBACIÓN DEL INFORME DE RESULTADOS DEL PEA															
3.1	PARA 20. DISEÑO Y ELABORACIÓN DEL EXPEDIENTE INFORME DE RESULTADOS DEL PEA	2.9, 2.10													
3.2	PARA 21. VISITA DE LOS CAMPOS POR PARTE DEL MINISTRO DE CULTIVO PARA EL PEA	3.1													
3.3	PARA 22. VISITADO DEL EXPEDIENTE INFORME DE RESULTADOS DEL PEA POR PARTE DE NUESTRO REPRESENTANTE	3.2													
3.4	PARA 23. VISITA DE LOS CAMPOS POR PARTE DEL MINISTRO DE CULTIVO PARA EL PEA	3.3													
3.5	PARA 24. RECONOCIMIENTO ADMINISTRATIVO HASTA LA APROBACIÓN DEL INFORME DE RESULTADOS DEL PEA	3.4													
3.6	PARA 25. APROBACIÓN DEL INFORME DE RESULTADOS DEL PEA Y EMISIÓN DE RESOLUCIÓN MINISTERIAL DE APROBACIÓN	3.5													
3.7	PARA 26. ALCANCE DE LA RESOLUCIÓN DE APROBACIÓN DEL INFORME DE RESULTADOS DEL PEA A NUESTRO REPRESENTANTE	3.6													
4. FASE: ELABORACIÓN Y OBTENCIÓN DEL CIES															
4.1	PARA 27. OBTENCIÓN DEL CIES	3.7													

Cronograma de Ejecución del servicio presentado por el postor.

FACTORES DE EVALUACION (ANEXO N° 04)
ADJUDICACION SIMPLIFICADA N° 102-2024-GRL/CS-1

CONTRATACIÓN DE CONSULTORÍA EN GENERAL PARA LA IMPLEMENTACIÓN DEL PROYECTO DE EVALUACIÓN ARQUEOLÓGICA (PEA)
 DEL PROYECTO “CONSTRUCCIÓN DE TROCHA CARROZABLE CACRA – HONGOS, DISTRITO DE HONGOS – YAUYOS – LIMA” CUI N°
 2115785

N°	POSTOR	PUNTAJE TECNICO OBTENIDO	OFERTA ECONÓMICA	PUNTAJE ECONOMICO OBTENIDO	TOTAL PT.J. TECNICO X 0.8 + PT.J. ECONOMICO X 0.2	PUNTAJE TOTAL	ORDEN DE PRELACION
01	INTERVENCIONES ARQUEOLOGICAS E.I.R.L - INTARQ E.I.R.L	100.00	S/. 121,967.16	100.00	100.00	100.00	1

