



PAQUETE UNICO

LICITACIÓN PÚBLICA N° 0013-2022-SEDAPAL
"ADQUISICION DE UNIFORME PARA PERSONAL MASCULINO"

POSTOR: J.P.Y. SPORTS S.C.R.L.

CONTENIDO DE LAS OFERTAS

2.2.1. DOCUMENTACIÓN DE PRESENTACIÓN OBLIGATORIA

2.2.1.1. Documentos para la admisión de la oferta

	PRESENTACIÓN	FOLIO
a) Declaración jurada de datos del postor. (Anexo N° 1).	PRESENTA	1
b) Documento que acredite la representación de quien suscribe la oferta. En caso de persona jurídica, copia del certificado de vigencia de poder del representante legal, apoderado o mandatario designado para tal efecto. En caso de persona natural, copia del documento nacional de identidad o documento análogo, o del certificado de vigencia de poder otorgado por persona natural, del apoderado o mandatario, según corresponda. En el caso de consorcios, este documento debe ser presentado por cada uno de los integrantes del consorcio que suscriba la promesa de consorcio, según corresponda.	PRESENTA	2 al 13
c) Declaración jurada de acuerdo con el literal b) del artículo 52 del Reglamento. (Anexo N° 2).	PRESENTA	14
d) Declaración jurada de cumplimiento de las Especificaciones Técnicas contenidas en el numeral 3.1 del Capítulo III de la presente sección. (Anexo N° 3).	PRESENTA	15
e) Declaración jurada de plazo de entrega. (Anexo N° 4).	PRESENTA	16
f) Promesa de consorcio con firmas legalizadas, de ser el caso, en la que se consigne los integrantes, el representante común, el domicilio común y las obligaciones a las que se compromete cada uno de los integrantes del consorcio así como el porcentaje equivalente a dichas obligaciones. (Anexo N° 5)	NO APLICA	—
g) El precio de la oferta en Soles (S/). Adjuntar obligatoriamente el Anexo N° 6. El precio total de la oferta y los subtotales que lo componen son expresados con dos (2) decimales. Los precios unitarios pueden ser expresados con más de dos (2) decimales.	PRESENTA	17
h) Copia simple de Guía de Remisión de las muestras entregadas en Almacén Central de SEDAPAL	PRESENTA	18
i) La presentación de muestras conforme al procedimiento indicado en el literal G) "Condiciones de la Contratación" del numeral 3.1 del Capítulo III de la Sección Especifica de las Bases.		

CUMPLIMIENTO DE ESPECIFICACIONES TÉCNICAS

	DESCRIPCION	RESULTADO (*)
PAQUETE ÚNICO	Saco	No cumple técnicamente. Presentación del Saco: Porta terno es de color azul, la muestra presenta hilos sueltos, costura tensionada en borde del bolsillo, costura de la pinza abierta
	Pantalón	No cumple técnicamente. Pretina: El corchete no es de acero inoxidable Etiquetas: No tiene etiqueta de instrucciones de lavado
	Camisa Manga Larga N°1	Cumple Técnicamente
	Camisa Manga Larga N°2	No cumple técnicamente. Presentación: Borde de faldón disperejo, no presenta simetría
	Camisa Manga Larga N°3	No cumple técnicamente. Presentación: Borde de faldón disperejo, no presenta simetría
	Corbata	No cumple técnicamente. Alma de entretela: No tiene alma fusionable Acabados: Falta planchar Presentación: Falta planchar

(*)Mediante Memorando N° 579-2023 recibido con fecha 08.11.2023, el Equipo Bienestar Social, informa los resultados de la evaluación de cumplimiento de especificaciones técnicas.

OFERTA NO ADMITIDA

Gregoria Aida Galindo Samanez
Miembro Titular

Natalia Galván Escajadillo
Presidente Titular Comité de Selección

Claudia Rosa Quea Vasquez
Miembro Titular



PAQUETE UNICO

LICITACIÓN PÚBLICA N° 0013-2022-SEDAPAL
"ADQUISICION DE UNIFORME PARA PERSONAL MASCULINO"

POSTOR: SAMITEX S.A.

CONTENIDO DE LAS OFERTAS

2.2.1. DOCUMENTACIÓN DE PRESENTACIÓN OBLIGATORIA

2.2.1.1. Documentos para la admisión de la oferta

	PRESENTACIÓN	FOLIO
a) Declaración jurada de datos del postor. (Anexo N° 1).	PRESENTA	3
b) Documento que acredite la representación de quien suscribe la oferta. En caso de persona jurídica, copia del certificado de vigencia de poder del representante legal, apoderado o mandatario designado para tal efecto. En caso de persona natural, copia del documento nacional de identidad o documento análogo, o del certificado de vigencia de poder otorgado por persona natural, del apoderado o mandatario, según corresponda. En el caso de consorcios, este documento debe ser presentado por cada uno de los integrantes del consorcio que suscriba la promesa de consorcio, según corresponda.	PRESENTA	4 al 10
c) Declaración jurada de acuerdo con el literal b) del artículo 52 del Reglamento. (Anexo N° 2).	PRESENTA	11
d) Declaración jurada de cumplimiento de las Especificaciones Técnicas contenidas en el numeral 3.1 del Capítulo III de la presente sección. (Anexo N° 3).	PRESENTA	12
e) Declaración jurada de plazo de entrega. (Anexo N° 4).	PRESENTA	13
f) Promesa de consorcio con firmas legalizadas, de ser el caso, en la que se consigne los integrantes, el representante común, el domicilio común y las obligaciones a las que se compromete cada uno de los integrantes del consorcio así como el porcentaje equivalente a dichas obligaciones. (Anexo N° 5)	NO APLICA	—
g) El precio de la oferta en Soles (S/). Adjuntar obligatoriamente el Anexo N° 6. El precio total de la oferta y los subtotales que lo componen son expresados con dos (2) decimales. Los precios unitarios pueden ser expresados con más de dos (2) decimales.	PRESENTA	14
h) Copia simple de Guía de Remisión de las muestras entregadas en Almacén Central de SEDAPAL	PRESENTA	16
i) La presentación de muestras conforme al procedimiento indicado en el literal G) "Condiciones de la Contratación" del numeral 3.1 del Capítulo III de la Sección Especifica de las Bases.		

CUMPLIMIENTO DE ESPECIFICACIONES TÉCNICAS

	DESCRIPCION	RESULTADO (*)
PAQUETE ÚNICO	Saco	Cumple Técnicamente
	Pantalón	Cumple Técnicamente
	Camisa Manga Larga N°1	Cumple Técnicamente
	Camisa Manga Larga N°2	Cumple Técnicamente
	Camisa Manga Larga N°3	Cumple Técnicamente
	Corbata	No cumple técnicamente. Presentación: La muestra de una de las corbata tiene un color no solicitado

(*)Mediante Memorando N° 579-2023 recibido con fecha 08.11.2023, el Equipo Bienestar Social, informa los resultados de la evaluación de cumplimiento de especificaciones técnicas.

OFERTA NO ADMITIDA

Gregoria Aida Galindo Samanez
Miembro Titular

Natalia Galván Escajadillo
Presidente Titular Comité de Selección

Claudia Rosa Quea Vasquez
Miembro Titular



PAQUETE UNICO

LICITACIÓN PÚBLICA N° 0013-2022-SEDAPAL
"ADQUISICION DE UNIFORME PARA PERSONAL MASCULINO"

POSTOR: CONSORCIO integrado por ROSA EFE MODA S.A.C. y MODAS & STYLOS IVET S.A.C.,

CONTENIDO DE LAS OFERTAS

2.2.1. DOCUMENTACIÓN DE PRESENTACIÓN OBLIGATORIA

2.2.1.1. Documentos para la admisión de la oferta

	PRESENTACIÓN	FOLIO
a) Declaración jurada de datos del postor. (Anexo N° 1).	PRESENTA	1 al 2
b) Documento que acredite la representación de quien suscribe la oferta. En caso de persona jurídica, copia del certificado de vigencia de poder del representante legal, apoderado o mandatario designado para tal efecto. En caso de persona natural, copia del documento nacional de identidad o documento análogo, o del certificado de vigencia de poder otorgado por persona natural, del apoderado o mandatario, según corresponda. En el caso de consorcios, este documento debe ser presentado por cada uno de los integrantes del consorcio que suscriba la promesa de consorcio, según corresponda.	PRESENTA	3 al 9
c) Declaración jurada de acuerdo con el literal b) del artículo 52 del Reglamento. (Anexo N° 2).	PRESENTA	10 al 11
d) Declaración jurada de cumplimiento de las Especificaciones Técnicas contenidas en el numeral 3.1 del Capítulo III de la presente sección. (Anexo N° 3).	PRESENTA	12
e) Declaración jurada de plazo de entrega. (Anexo N° 4).	PRESENTA	13
f) Promesa de consorcio con firmas legalizadas, de ser el caso, en la que se consigne los integrantes, el representante común, el domicilio común y las obligaciones a las que se compromete cada uno de los integrantes del consorcio así como el porcentaje equivalente a dichas obligaciones. (Anexo N° 5)	NO APLICA	14 al 15
g) El precio de la oferta en Soles (S/). Adjuntar obligatoriamente el Anexo N° 6. El precio total de la oferta y los subtotales que lo componen son expresados con dos (2) decimales. Los precios unitarios pueden ser expresados con más de dos (2) decimales.	PRESENTA	16
h) Copia simple de Guía de Remisión de las muestras entregadas en Almacén Central de SEDAPAL	PRESENTA	31
i) La presentación de muestras conforme al procedimiento indicado en el literal G) "Condiciones de la Contratación" del numeral 3.1 del Capítulo III de la Sección Especifica de las Bases.		

CUMPLIMIENTO DE ESPECIFICACIONES TÉCNICAS

	DESCRIPCION	RESULTADO (*)
PAQUETE ÚNICO	Saco	No cumple técnicamente. Presentación del Saco: El respuntado tipo hilván al contorno al filo del bolsillo cartera no está completo, costura saltada.
	Pantalón	No cumple técnicamente. Pretina: El corchete no es de acero inoxidable Etiquetas: No hay etiqueta de instrucciones de lavado
	Camisa Manga Larga N°1	No cumple técnicamente. Presentación: Costura saltada, aglomerada y asimétricas, no tiene buen acabado, mal asentado el pie de cuello con el canesú, pegado de espalda con delantero es asimétrico.
	Camisa Manga Larga N°2	No cumple técnicamente. Presentación: Mal asentado el pie de cuello con el canesú, borde del faldón asimétrico, el delantero con la espalda no presenta simetría.
	Camisa Manga Larga N°3	No cumple técnicamente. Presentación: Mal asentado el pie de cuello con el canesú, borde del faldón disperejo, pegado de espala con delantero asimétrico.
	Corbata	No cumple técnicamente. Presentación: La muestra tiene las presillas mal acabadas

(*)Mediante Memorando N° 579-2023 recibido con fecha 08.11.2023, el Equipo Bienestar Social, informa los resultados de la evaluación de cumplimiento de especificaciones técnicas.

OFERTA NO ADMITIDA

Gregoria Aida Galindo Samanez
Miembro Titular

Natalia Galván Escajadillo
Presidente Titular Comité de Selección

Claudia Rosa Quea Vasquez
Miembro Titular



PAQUETE UNICO

LICITACIÓN PÚBLICA N° 0013-2022-SEDAPAL
"ADQUISICION DE UNIFORME PARA PERSONAL MASCULINO"

POSTOR: 4. CONSORCIO AGP integrado por COMPAÑÍA DE SERVICIOS GENERALES AGP S.A.C. y DIGONZ S.A.C

CONTENIDO DE LAS OFERTAS

2.2.1. DOCUMENTACIÓN DE PRESENTACIÓN OBLIGATORIA

2.2.1.1. Documentos para la admisión de la oferta

	PRESENTACIÓN	FOLIO
a) Declaración jurada de datos del postor. (Anexo N° 1).	PRESENTA	4
b) Documento que acredite la representación de quien suscribe la oferta. En caso de persona jurídica, copia del certificado de vigencia de poder del representante legal, apoderado o mandatario designado para tal efecto. En caso de persona natural, copia del documento nacional de identidad o documento análogo, o del certificado de vigencia de poder otorgado por persona natural, del apoderado o mandatario, según corresponda. En el caso de consorcios, este documento debe ser presentado por cada uno de los integrantes del consorcio que suscriba la promesa de consorcio, según corresponda.	PRESENTA	5 al 15
c) Declaración jurada de acuerdo con el literal b) del artículo 52 del Reglamento. (Anexo N° 2).	PRESENTA	16 al 17
d) Declaración jurada de cumplimiento de las Especificaciones Técnicas contenidas en el numeral 3.1 del Capítulo III de la presente sección. (Anexo N° 3).	PRESENTA	18
e) Declaración jurada de plazo de entrega. (Anexo N° 4).	PRESENTA	20
f) Promesa de consorcio con firmas legalizadas, de ser el caso, en la que se consigne los integrantes, el representante común, el domicilio común y las obligaciones a las que se compromete cada uno de los integrantes del consorcio así como el porcentaje equivalente a dichas obligaciones. (Anexo N° 5)	NO APLICA	21 al 23
g) El precio de la oferta en Soles (S/). Adjuntar obligatoriamente el Anexo N° 6. El precio total de la oferta y los subtotales que lo componen son expresados con dos (2) decimales. Los precios unitarios pueden ser expresados con más de dos (2) decimales.	PRESENTA	24
h) Copia simple de Guía de Remisión de las muestras entregadas en Almacén Central de SEDAPAL	PRESENTA	19
i) La presentación de muestras conforme al procedimiento indicado en el literal G) "Condiciones de la Contratación" del numeral 3.1 del Capítulo III de la Sección Especifica de las Bases.		

CUMPLIMIENTO DE ESPECIFICACIONES TÉCNICAS

	DESCRIPCION	RESULTADO (*)
PAQUETE ÚNICO	Saco	No cumple técnicamente. Presentación del Saco: Presenta hilos sueltos, puntadas tensionadas en la puntada hilván en su contorno hasta el ruedo del faldón
	Pantalón	No cumple técnicamente. Pretina: El corchete no es de acero inoxidable Etiquetas: Etiqueta de marca pegado en todo el contorno
	Camisa Manga Larga N°1	Cumple Técnicamente
	Camisa Manga Larga N°2	No cumple técnicamente. Presentación: Borde de faldón disparejo, no presenta simetría
	Camisa Manga Larga N°3	Cumple Técnicamente
	Corbata	No cumple técnicamente. Presentación: La muestra tiene las presillas mal acabadas

(*)Mediante Memorando N° 579-2023 recibido con fecha 08.11.2023, el Equipo Bienestar Social, informa los resultados de la evaluación de cumplimiento de especificaciones técnicas.

OFERTA NO ADMITIDA

Gregoria Aida Galindo Samanez
Miembro Titular

Natalia Galván Escajadillo
Presidente Titular Comité de Selección

Claudia Rosa Quea Vasquez
Miembro Titular



PAQUETE UNICO

LICITACIÓN PÚBLICA N° 0013-2022-SEDAPAL
"ADQUISICION DE UNIFORME PARA PERSONAL MASCULINO"

POSTOR: MODAS MARLENCH E.I.R.LTDA.

CONTENIDO DE LAS OFERTAS

2.2.1. DOCUMENTACIÓN DE PRESENTACIÓN OBLIGATORIA

2.2.1.1. Documentos para la admisión de la oferta

	PRESENTACIÓN	FOLIO
a) Declaración jurada de datos del postor. (Anexo N° 1).	PRESENTA	2
b) Documento que acredite la representación de quien suscribe la oferta. En caso de persona jurídica, copia del certificado de vigencia de poder del representante legal, apoderado o mandatario designado para tal efecto. En caso de persona natural, copia del documento nacional de identidad o documento análogo, o del certificado de vigencia de poder otorgado por persona natural, del apoderado o mandatario, según corresponda. En el caso de consorcios, este documento debe ser presentado por cada uno de los integrantes del consorcio que suscriba la promesa de consorcio, según corresponda.	PRESENTA	4 al 5
c) Declaración jurada de acuerdo con el literal b) del artículo 52 del Reglamento. (Anexo N° 2).	PRESENTA	6
d) Declaración jurada de cumplimiento de las Especificaciones Técnicas contenidas en el numeral 3.1 del Capítulo III de la presente sección. (Anexo N° 3).	PRESENTA	7
e) Declaración jurada de plazo de entrega. (Anexo N° 4).	PRESENTA	17
f) Promesa de consorcio con firmas legalizadas, de ser el caso, en la que se consigne los integrantes, el representante común, el domicilio común y las obligaciones a las que se compromete cada uno de los integrantes del consorcio así como el porcentaje equivalente a dichas obligaciones. (Anexo N° 5)	NO APLICA	-
g) El precio de la oferta en Soles (S/). Adjuntar obligatoriamente el Anexo N° 6. El precio total de la oferta y los subtotales que lo componen son expresados con dos (2) decimales. Los precios unitarios pueden ser expresados con más de dos (2) decimales.	PRESENTA	18
h) Copia simple de Guía de Remisión de las muestras entregadas en Almacén Central de SEDAPAL	PRESENTA	20
i) La presentación de muestras conforme al procedimiento indicado en el literal G) "Condiciones de la Contratación" del numeral 3.1 del Capítulo III de la Sección Especificaca de las Bases.		

CUMPLIMIENTO DE ESPECIFICACIONES TÉCNICAS

	DESCRIPCION	RESULTADO (*)
PAQUETE UNICO	Saco	No cumple técnicamente. Presentación del Saco: No tiene cintillo colgador con marca al centro del cuello, ni atraque a los costados, la presilla del colgador esta insertada en el extremo del cuello. El pespuntado tipo hilván al contorno al filo del bolsillo cartera no está completo.
	Pantalón	No cumple técnicamente. Pretina: El corchete no es de acero inoxidable
	Camisa Manga Larga N°1	No cumple técnicamente. Presentación: Costura saltada, aglomerada y asimétricas, no tiene buen acabado, pegado de espalda con delantero es asimétrico.
	Camisa Manga Larga N°2	No cumple técnicamente. Presentación: Borde del faldón asimétrico, el delantero con la espalda no presenta simetría
	Camisa Manga Larga N°3	No cumple técnicamente. Presentación: Borde del faldón disperejo, el delantero con la espalda no presenta simetría
	Corbata	No cumple técnicamente. Presentación: La muestra tiene las presillas mal acabadas

(*)Mediante Memorando N° 579-2023 recibido con fecha 08.11.2023, el Equipo Bienestar Social, informa los resultados de la evaluación de cumplimiento de especificaciones técnicas.

OFERTA NO ADMITIDA

Gregoria Aida Galindo Samanez
Miembro Titular

Natalia Galván Escajadillo
Presidente Titular Comité de Selección

Claudia Rosa Quea Vasquez
Miembro Titular



Equipo Bienestar Social

Memorando N° 579 -2023-EBS

A : María Elena Corilloclla Sangama
Presidenta del Comité de Selección (s)

Asunto : Evaluación de cumplimiento de Especificaciones Técnicas

Referencia : Licitación Pública N° 0013-2023-SEDAPAL
"Adquisición de Uniforme para Personal Masculino" Reg. 46309-23

Fecha : Lima, 07 de noviembre 2023

Mediante el presente remito la evaluación del cumplimiento de Especificaciones Técnicas de las muestras presentada por cinco (05) participantes en el procedimiento de selección para la "Adquisición de Uniforme para Personal Masculino", con la finalidad de cumplir con las etapas de la Licitación Pública N° 0013-2023-SEDAPAL.

Atentamente,

Claudia Oré Mosqueira
Jefa Equipo Bienestar Social (e)

María E. Corilloclla S.
F 14487

08/11/2023

VERIFICACIÓN DE LAS ESPECIFICACIONES TECNICAS

➤ **POSTOR 1:**
"SAMITEX SA"

1.1 SACO

ESPECIFICACIÓN TÉCNICA	INCUMPLIMIENTOS ENCONTRADOS	CUMPLIMIENTO DE LAS EE.TT.
MODELO		CUMPLE
TALLA		CUMPLE
CUELLO		CUMPLE
PRESILLA COLGADOR		CUMPLE
DELANTERO IZQUIERDO (PARTE EXTERNA)		CUMPLE
BOLSILLO CARTERA		CUMPLE
OJALES DELANTEROS		CUMPLE
BOLSILLO INFERIOR IZQUIERDO TIPO OJAL		CUMPLE
DELANTERO IZQUIERDO (INTERIOR FORRO)		CUMPLE
SUPERIOR PORTA DOCUMENTOS		CUMPLE
PORTA LAPICERO		CUMPLE
CIGARRERA		CUMPLE
DELANTERO DERECHO (PARTE EXTERNA)		CUMPLE
BOTONES DELANTEROS		CUMPLE
BOLSILLO INFERIOR DERECHO TIPO OJAL		CUMPLE
BOLSILLO RELOJERO		CUMPLE
DELANTERO DERECHO (INTERIOR FORRO)		CUMPLE
SUPERIOR PORTA DOCUMENTOS		CUMPLE
PROTECTOR AXILAR		CUMPLE
PLASTON, VUELTA, SOLAPA, COSTADILLO		CUMPLE
ESPALDA		CUMPLE
FORRO DE ESPALDA		CUMPLE
ABERTURA POSTERIOR		CUMPLE
MANGAS		CUMPLE
BASTA , MARTILLO Y CABEZA DE MANGA		CUMPLE
HOMBROS		CUMPLE
SISA		CUMPLE
BASTA DE SACO		CUMPLE
FORRO		CUMPLE
COSTURAS		CUMPLE
AVIOS		CUMPLE
PRESENTACIÓN DEL SACO		CUMPLE



La Muestra del Sacón de invierno para dama presentada por el **Postor 1: "SAMITEX SA"**, SI **CUMPLE** con las Especificaciones Técnicas indicadas en las Bases Integradas.

1.2 PANTALÓN

ESPECIFICACIÓN TÉCNICA	INCUMPLIMIENTOS ENCONTRADOS	CUMPLIMIENTO DE LAS EE.TT.
MODELO		CUMPLE
TALLA		CUMPLE
PRETINA		CUMPLE
PRESILLA		CUMPLE
BOLSILLO SECRETO		CUMPLE
BOLSILLO DELANTERO		CUMPLE
BOLSILLO RELOJERO		CUMPLE
VUELTA DE BOLSILLO DELANTEROS		CUMPLE
GARETA Y GARETON		CUMPLE
PINZAS PARTE POSTERIOR		CUMPLE
BOLSILLOS FUNDILLOS		CUMPLE
PRESILLA Y BOTON DE BOLSILLO OJAL		CUMPLE
TIRO FUNDILLOS		CUMPLE
COSTADOS		CUMPLE
ENTREPIERNAS		CUMPLE
PROTECTOR DE TIRO		CUMPLE
BASTA		CUMPLE
FORRO PARA BOLSILLO Y PRETINA RIBETES		CUMPLE
COSTURA		CUMPLE
TIRO DE PUNTADA POR CENTIMENTRO		CUMPLE
AVIOS		CUMPLE
ETIQUETAS		CUMPLE
PRESENTACIÓN		CUMPLE

La Muestra del Pantalón de invierno para dama presentada por el **Postor 1: "SAMITEX SA", SI CUMPLE** con las Especificaciones Técnicas indicadas en las Bases Integradas.

1.3 CAMISA N°1

ESPECIFICACIÓN TÉCNICA	INCUMPLIMIENTOS ENCONTRADOS	CUMPLIMIENTO DE LAS EE.TT.
MODELO		CUMPLE
TALLA		CUMPLE
CUELLO Y PIE DE CUELLO		CUMPLE
DELANTERO IZQUIERDO		CUMPLE
DELANTERO DERECHO		CUMPLE
BOLSILLO		CUMPLE
CANESU		CUMPLE
HOMBRO		CUMPLE
YUGO FRANCES		CUMPLE
MANGAS		CUMPLE



PUÑOS		CUMPLE
CUERPO		CUMPLE
SISA		CUMPLE
BASTILLO DE FALDON		CUMPLE
ESPALDA		CUMPLE
AVIOS		CUMPLE
BOTONES		CUMPLE
ETIQUETAS		CUMPLE
PRESENTACIÓN		CUMPLE

La Muestra de Camisa N° 1, presentada por el **Postor 1: "SAMITEX SA", SI CUMPLE** con las Especificaciones Técnicas indicadas en las Bases Integradas.

1.4 CAMISA N°2

ESPECIFICACIÓN TÉCNICA	INCUMPLIMIENTOS ENCONTRADOS	CUMPLIMIENTO DE LAS EE.TT.
MODELO		CUMPLE
TALLA		CUMPLE
CUELLO Y PIE DE CUELLO		CUMPLE
DELANTERO IZQUIERDO		CUMPLE
DELANTERO DERECHO		CUMPLE
BOLSILLO		CUMPLE
CANESU		CUMPLE
HOMBRO		CUMPLE
YUGO FRANCES		CUMPLE
MANGAS		CUMPLE
PUÑOS		CUMPLE
CUERPO		CUMPLE
SISA		CUMPLE
BASTILLO DE FALDON		CUMPLE
ESPALDA		CUMPLE
AVIOS		CUMPLE
BOTONES		CUMPLE
ETIQUETAS		CUMPLE
PRESENTACIÓN		CUMPLE

La Muestra de Camisa N° 2, presentada por el **Postor 1: "SAMITEX SA", SI CUMPLE** con las Especificaciones Técnicas indicadas en las Bases Integradas.

1.5 CAMISA N°3

ESPECIFICACIÓN TÉCNICA	INCUMPLIMIENTOS ENCONTRADOS	CUMPLIMIENTO DE LAS EE.TT.
MODELO		CUMPLE
TALLA		CUMPLE



CUELLO Y PIE DE CUELLO		CUMPLE
DELANTERO IZQUIERDO		CUMPLE
DELANTERO DERECHO		CUMPLE
BOLSILLO		CUMPLE
CANESU		CUMPLE
HOMBRO		CUMPLE
YUGO FRANCES		CUMPLE
MANGAS		CUMPLE
PUÑOS		CUMPLE
CUERPO		CUMPLE
SISA		CUMPLE
BASTILLO DE FALDON		CUMPLE
ESPALDA		CUMPLE
AVIOS		CUMPLE
BOTONES		CUMPLE
ETIQUETAS		CUMPLE
PRESENTACIÓN		CUMPLE

La Muestra de Camisa N° 3, presentada por el **Postor 1: "SAMITEX SA", SI CUMPLE** con las Especificaciones Técnicas indicadas en las Bases Integradas.

1.6 CORBATA

ESPECIFICACIÓN TÉCNICA	OBSERVACIONES Y/O INCUMPLIMIENTOS ENCONTRADOS	CUMPLIMIENTO DE LAS EE.TT.
MODELO		CUMPLE
TALLA		CUMPLE
DIMENSIONES		CUMPLE
ALMA DE ENTRETELA		CUMPLE
FORRO INTERNO		CUMPLE
PRESILLA		CUMPLE
CINTA PASADOR		CUMPLE
ACABADOS		CUMPLE
ETIQUETAS		CUMPLE
PRESENTACIÓN	La muestra de una de las corbata tiene un color no solicitado	NO CUMPLE

La Muestra de la corbata, presentada por el **Postor 1 "SAMITEX SA", NO CUMPLE** con las Especificaciones Técnicas indicadas en las Bases Integradas.



POSTOR 2:
"JPY SPORTS SOCIEDAD COMERCIAL DE RESPONSABILIDAD LIMITADA"

2.1 SACO

ESPECIFICACIÓN TÉCNICA	INCUMPLIMIENTOS ENCONTRADOS	CUMPLIMIENTO DE LAS EE.TT.
MODELO		CUMPLE
TALLA		CUMPLE
CUELLO		CUMPLE
PRESILLA COLGADOR		CUMPLE
DELANTERO IZQUIERDO (PARTE EXTERNA)		CUMPLE
BOLSILLO CARTERA		CUMPLE
OJALES DELANTEROS		CUMPLE
BOLSILLO INFERIOR IZQUIERDO TIPO OJAL		CUMPLE
DELANTERO IZQUIERDO (INTERIOR FORRO)		CUMPLE
SUPERIOR PORTA DOCUMENTOS		CUMPLE
PORTA LAPICERO		CUMPLE
CIGARRERA		CUMPLE
DELANTERO DERECHO (PARTE EXTERNA)		CUMPLE
BOTONES DELANTEROS		CUMPLE
BOLSILLO INFERIOR DERECHO TIPO OJAL		CUMPLE
BOLSILLO RELOJERO		CUMPLE
DELANTERO DERECHO (INTERIOR FORRO)		CUMPLE
SUPERIOR PORTA DOCUMENTOS		CUMPLE
PROTECTOR AXILAR		CUMPLE
PLASTON, VUELTA, SOLAPA, COSTADILLO		CUMPLE
ESPALDA		CUMPLE
FORRO DE ESPALDA		CUMPLE
ABERTURA POSTERIOR		CUMPLE
MANGAS		CUMPLE
BASTA , MARTILLO Y CABEZA DE MANGA		CUMPLE
HOMBROS		CUMPLE
SISA		CUMPLE
BASTA DE SACO		CUMPLE
FORRO		CUMPLE
COSTURAS		CUMPLE
AVIOS		CUMPLE
PRESENTACIÓN DEL SACO	Porta terno es de color azul, la muestra presenta hilos sueltos, costura tensionada en borde del bolsillo, costura de la pinza abierta	NO CUMPLE



La muestra del saco presentada por el **Postor 2: "JPY SPORTS SOCIEDAD COMERCIAL DE RESPONSABILIDAD LIMITADA"**, **NO CUMPLE** con las Especificaciones Técnicas indicadas en las Bases Integradas.

2.2 PANTALÓN

ESPECIFICACIÓN TÉCNICA	INCUMPLIMIENTOS ENCONTRADOS	CUMPLIMIENTO DE LAS EE.TT.
MODELO		CUMPLE
TALLA		CUMPLE
PRETINA	El corchete no es de acero inoxidable	NO CUMPLE
PRESILLA		CUMPLE
BOLSILLO SECRETO		CUMPLE
BOLSILLO DELANTERO		CUMPLE
BOLSILLO RELOJERO		CUMPLE
VUELTA DE BOLSILLO DELANTEROS		CUMPLE
GARETA Y GARETON		CUMPLE
PINZAS PARTE POSTERIOR		CUMPLE
BOLSILLOS FUNDILLOS		CUMPLE
PRESILLA Y BOTON DE BOLSILLO OJAL		CUMPLE
TIRO FUNDILLOS		CUMPLE
COSTADOS		CUMPLE
ENTREPIERNAS		CUMPLE
PROTECTOR DE TIRO		CUMPLE
BASTA		CUMPLE
FORRO PARA BOLSILLO Y PRETINA RIBETES		CUMPLE
COSTURA		CUMPLE
TIRO DE PUNTADA POR CENTIMETRO		CUMPLE
AVIOS		CUMPLE
ETIQUETAS	No tiene etiqueta de instrucciones de lavado	NO CUMPLE
PRESENTACIÓN		CUMPLE

La muestra del Pantalón presentada por el **"JPY SPORTS SOCIEDAD COMERCIAL DE RESPONSABILIDAD LIMITADA"**, **NO CUMPLE** con las Especificaciones Técnicas indicadas en las Bases Integradas.

2.3 CAMISA N°1

ESPECIFICACIÓN TÉCNICA	INCUMPLIMIENTOS ENCONTRADOS	CUMPLIMIENTO DE LAS EE.TT.
MODELO		CUMPLE
TALLA		CUMPLE
CUELLO Y PIE DE CUELLO		CUMPLE
DELANTERO IZQUIERDO		CUMPLE
DELANTERO DERECHO		CUMPLE
BOLSILLO		CUMPLE
CANESU		CUMPLE
HOMBRO		CUMPLE
YUGO FRANCES		CUMPLE



MANGAS		CUMPLE
PUÑOS		CUMPLE
CUERPO		CUMPLE
SISA		CUMPLE
BASTILLO DE FALDON		CUMPLE
ESPALDA		CUMPLE
AVIOS		CUMPLE
BOTONES		CUMPLE
ETIQUETAS		CUMPLE
PRESENTACIÓN		CUMPLE

La muestra de la camisa N°1 presentada por el **Postor 2: "JPY SPORTS SOCIEDAD COMERCIAL DE RESPONSABILIDAD LIMITADA", SI CUMPLE** con las Especificaciones Técnicas indicadas en las Bases Integradas.

2.4 CAMISA N°2

ESPECIFICACIÓN TÉCNICA	INCUMPLIMIENTOS ENCONTRADOS	CUMPLIMIENTO DE LAS EE.TT.
MODELO		CUMPLE
TALLA		CUMPLE
CUELLO Y PIE DE CUELLO		CUMPLE
DELANTERO IZQUIERDO		CUMPLE
DELANTERO DERECHO		CUMPLE
BOLSILLO		CUMPLE
CANESU		CUMPLE
HOMBRO		CUMPLE
YUGO FRANCES		CUMPLE
MANGAS		CUMPLE
PUÑOS		CUMPLE
CUERPO		CUMPLE
SISA		CUMPLE
BASTILLO DE FALDON		CUMPLE
ESPALDA		CUMPLE
AVIOS		CUMPLE
BOTONES		CUMPLE
ETIQUETAS		CUMPLE
PRESENTACIÓN	Borde de faldón disparejo, no presenta simetría	NO CUMPLE



La Muestra de Camisa N° 2, presentada por el **Postor 2: "JPY SPORTS SOCIEDAD COMERCIAL DE RESPONSABILIDAD LIMITADA" NO CUMPLE** con las Especificaciones Técnicas indicadas en las Bases Integradas.

2.5 CAMISA N°3

ESPECIFICACIÓN TÉCNICA	INCUMPLIMIENTOS ENCONTRADOS	CUMPLIMIENTO DE LAS EE.TT.
MODELO		CUMPLE
TALLA		CUMPLE
CUELLO Y PIE DE CUELLO		CUMPLE
DELANTERO IZQUIERDO		CUMPLE
DELANTERO DERECHO		CUMPLE
BOLSILLO		CUMPLE
CANESU		CUMPLE
HOMBRO		CUMPLE
YUGO FRANCES		CUMPLE
MANGAS		CUMPLE
PUÑOS		CUMPLE
CUERPO		CUMPLE
SISA		CUMPLE
BASTILLO DE FALDON		CUMPLE
ESPALDA		CUMPLE
AVIOS		CUMPLE
BOTONES		CUMPLE
ETIQUETAS		CUMPLE
PRESENTACIÓN	Borde de faldón disparejo, no presenta simetría	NO CUMPLE

La Muestra de Camisa N° 3, presentada por el **Postor 2: "JPY SPORTS SOCIEDAD COMERCIAL DE RESPONSABILIDAD LIMITADA"** **NO CUMPLE** con las Especificaciones Técnicas indicadas en las Bases Integradas.

2.6 CORBATA

ESPECIFICACIÓN TÉCNICA	OBSERVACIONES Y/O INCUMPLIMIENTOS ENCONTRADOS	CUMPLIMIENTO DE LAS EE.TT.
MODELO		CUMPLE
TALLA		CUMPLE
DIMENSIONES		CUMPLE
ALMA DE ENTRETELA	No tiene alma fusionable	NO CUMPLE
FORRO INTERNO		CUMPLE
PRESILLA		CUMPLE
CINTA PASADOR		CUMPLE
ACABADOS	Falta planchar	NO CUMPLE
ETIQUETAS		CUMPLE
PRESENTACIÓN	Falta planchar	NO CUMPLE

La muestra de la corbata, **Postor 2: "JPY SPORTS SOCIEDAD COMERCIAL DE RESPONSABILIDAD LIMITADA"** **NO CUMPLE** con las Especificaciones Técnicas indicadas en las Bases Integradas.



POSTOR 3: "COMPAÑÍA DE SERVICIOS GENERALES AGP SAC y DIGONZ S.A.C."

3.1 SACO

ESPECIFICACIÓN TÉCNICA	INCUMPLIMIENTOS ENCONTRADOS	CUMPLIMIENTO DE LAS EE.TT.
MODELO		CUMPLE
TALLA		CUMPLE
CUELLO		CUMPLE
PRESILLA COLGADOR		CUMPLE
DELANTERO IZQUIERDO (PARTE EXTERNA)		CUMPLE
BOLSILLO CARTERA		CUMPLE
OJALES DELANTEROS		CUMPLE
BOLSILLO INFERIOR IZQUIERDO TIPO OJAL		CUMPLE
DELANTERO IZQUIERDO (INTERIOR FORRO)		CUMPLE
SUPERIOR PORTA DOCUMENTOS		CUMPLE
PORTA LAPICERO		CUMPLE
CIGARRERA		CUMPLE
DELANTERO DERECHO (PARTE EXTERNA)		CUMPLE
BOTONES DELANTEROS		CUMPLE
BOLSILLO INFERIOR DERECHO TIPO OJAL		CUMPLE
BOLSILLO RELOJERO		CUMPLE
DELANTERO DERECHO (INTERIOR FORRO)		CUMPLE
SUPERIOR PORTA DOCUMENTOS		CUMPLE
PROTECTOR AXILAR		CUMPLE
PLASTON, VUELTA, SOLAPA, COSTADILLO		CUMPLE
ESPALDA		CUMPLE
FORRO DE ESPALDA		CUMPLE
ABERTURA POSTERIOR		CUMPLE
MANGAS		CUMPLE
BASTA , MARTILLO Y CABEZA DE MANGA		CUMPLE
HOMBROS		CUMPLE
SISA		CUMPLE
BASTA DE SACO		CUMPLE
FORRO		CUMPLE
COSTURAS		CUMPLE
AVIOS		CUMPLE
PRESENTACIÓN DEL SACO	Presenta hilos sueltos, puntadas tensionadas en la puntada hilván en su contorno hasta el ruedo del faldón	NO CUMPLE

La muestra del saco presentada por el **Postor 3: "COMPAÑÍA DE SERVICIOS GENERALES AGP SAC y DIGONZ S.A.C."**, **NO CUMPLE** con las Especificaciones Técnicas indicadas en las Bases Integradas.



3.2 PANTALÓN

ESPECIFICACIÓN TÉCNICA	INCUMPLIMIENTOS ENCONTRADOS	CUMPLIMIENTO DE LAS EE.TT.
MODELO		CUMPLE
TALLA		CUMPLE
PRETINA	El corchete no es de acero inoxidable	NO CUMPLE
PRESILLA		CUMPLE
BOLSILLO SECRETO		CUMPLE
BOLSILLO DELANTERO		CUMPLE
BOLSILLO RELOJERO		CUMPLE
VUELTA DE BOLSILLO DELANTEROS		CUMPLE
GARETA Y GARETON		CUMPLE
PINZAS PARTE POSTERIOR		CUMPLE
BOLSILLOS FUNDILLOS		CUMPLE
PRESILLA Y BOTON DE BOLSILLO OJAL		CUMPLE
TIRO FUNDILLOS		CUMPLE
COSTADOS		CUMPLE
ENTREPIERNAS		CUMPLE
PROTECTOR DE TIRO		CUMPLE
BASTA		CUMPLE
FORRO PARA BOLSILLO Y PRETINA RIBETES		CUMPLE
COSTURA		CUMPLE
TIRO DE PUNTADA POR CENTIMENTO		CUMPLE
AVIOS		CUMPLE
ETIQUETAS	Etiqueta de marca pegado en todo el contorno	NO CUMPLE
PRESENTACIÓN		CUMPLE

La muestra del Pantalón presentada por el **Postor 3: "COMPAÑÍA DE SERVICIOS GENERALES AGP SAC Y DIGONZ S.A.C."**, **NO CUMPLE** con las Especificaciones Técnicas indicadas en las Bases Integradas.

3.3 CAMISA N°1

ESPECIFICACIÓN TÉCNICA	INCUMPLIMIENTOS ENCONTRADOS	CUMPLIMIENTO DE LAS EE.TT.
MODELO		CUMPLE
TALLA		CUMPLE
CUELLO Y PIE DE CUELLO		CUMPLE
DELANTERO IZQUIERDO		CUMPLE
DELANTERO DERECHO		CUMPLE
BOLSILLO		CUMPLE
CANESU		CUMPLE
HOMBRO		CUMPLE
YUGO FRANCES		CUMPLE
MANGAS		CUMPLE

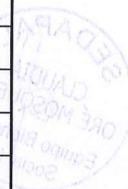

PUÑOS		CUMPLE
CUERPO		CUMPLE
SISA		CUMPLE
BASTILLO DE FALDON		CUMPLE
ESPALDA		CUMPLE
AVIOS		CUMPLE
BOTONES		CUMPLE
ETIQUETAS		CUMPLE
PRESENTACIÓN		CUMPLE

La muestra de la camisa N°1 presentada por el **Postor 3: "COMPAÑÍA DE SERVICIOS GENERALES AGP SAC y DIGONZ S.A.C."**, **SI CUMPLE** con las Especificaciones Técnicas indicadas en las Bases Integradas.

3.4 CAMISA N°2

ESPECIFICACIÓN TÉCNICA	INCUMPLIMIENTOS ENCONTRADOS	CUMPLIMIENTO DE LAS EE.TT.
MODELO		CUMPLE
TALLA		CUMPLE
CUELLO Y PIE DE CUELLO		CUMPLE
DELANTERO IZQUIERDO		CUMPLE
DELANTERO DERECHO		CUMPLE
BOLSILLO		CUMPLE
CANESU		CUMPLE
HOMBRO		CUMPLE
YUGO FRANCES		CUMPLE
MANGAS		CUMPLE
PUÑOS		CUMPLE
CUERPO		CUMPLE
SISA		CUMPLE
BASTILLO DE FALDON		CUMPLE
ESPALDA		CUMPLE
AVIOS		CUMPLE
BOTONES		CUMPLE
ETIQUETAS		CUMPLE
PRESENTACIÓN	Borde de faldón disparejo, no presenta simetría	NO CUMPLE

La Muestra de Camisa N° 2, presentada por el **Postor 3: "COMPAÑÍA DE SERVICIOS GENERALES AGP SAC y DIGONZ S.A.C."** **NO CUMPLE** con las Especificaciones Técnicas indicadas en las Bases Integradas.

3.5 CAMISA N°3

ESPECIFICACIÓN TÉCNICA	INCUMPLIMIENTOS ENCONTRADOS	CUMPLIMIENTO DE LAS EE.TT.
MODELO		CUMPLE
TALLA		CUMPLE



CUELLO Y PIE DE CUELLO		CUMPLE
DELANTERO IZQUIERDO		CUMPLE
DELANTERO DERECHO		CUMPLE
BOLSILLO		CUMPLE
CANESU		CUMPLE
HOMBRO		CUMPLE
YUGO FRANCES		CUMPLE
MANGAS		CUMPLE
PUÑOS		CUMPLE
CUERPO		CUMPLE
SISA		CUMPLE
BASTILLO DE FALDON		CUMPLE
ESPALDA		CUMPLE
AVIOS		CUMPLE
BOTONES		CUMPLE
ETIQUETAS		CUMPLE
PRESENTACIÓN		CUMPLE

La Muestra de Camisa N° 3, presentada por el **Postor 3: "COMPAÑÍA DE SERVICIOS GENERALES AGP SAC Y DIGONZ S.A.C."**, **SI CUMPLE** con las Especificaciones Técnicas indicadas en las Bases Integradas.

3.6 CORBATA

ESPECIFICACIÓN TÉCNICA	OBSERVACIONES Y/O INCUMPLIMIENTOS ENCONTRADOS	CUMPLIMIENTO DE LAS EE.TT.
MODELO		CUMPLE
TALLA		CUMPLE
DIMENSIONES		CUMPLE
ALMA DE ENTRETELA		CUMPLE
FORRO INTERNO		CUMPLE
PRESILLA		CUMPLE
CINTA PASADOR		CUMPLE
ACABADOS		CUMPLE
ETIQUETAS		CUMPLE
PRESENTACIÓN	La muestra tiene las presillas mal acabadas	NO CUMPLE

La muestra de la corbata, **Postor 3: "COMPAÑÍA DE SERVICIOS GENERALES AGP SAC Y DIGONZ S.A.C."**, **NO CUMPLE** con las Especificaciones Técnicas indicadas en las Bases Integradas.



CUMPLIMIENTO DE LAS EE.TT.	ESPECIFICACIÓN TÉCNICA	INCUMPLIMIENTOS ENCONTRADOS
CUMPLE	MODELO	
CUMPLE	TALLA	

POSTOR 4: " ROSA EFE MODA SAC Y MODAS & STYLOS IVET SAC"

4.1 SACO



ESPECIFICACIÓN TÉCNICA	INCUMPLIMIENTOS ENCONTRADOS	CUMPLIMIENTO DE LAS EE.TT.
MODELO		CUMPLE
TALLA		CUMPLE
CUELLO		CUMPLE
PRESILLA COLGADOR		CUMPLE
DELANTERO IZQUIERDO (PARTE EXTERNA)		CUMPLE
BOLSILLO CARTERA		CUMPLE
OJALES DELANTEROS		CUMPLE
BOLSILLO INFERIOR IZQUIERDO TIPO OJAL		CUMPLE
DELANTERO IZQUIERDO (INTERIOR FORRO)		CUMPLE
SUPERIOR PORTA DOCUMENTOS		CUMPLE
PORTA LAPICERO		CUMPLE
CIGARRERA		CUMPLE
DELANTERO DERECHO (PARTE EXTERNA)		CUMPLE
BOTONES DELANTEROS		CUMPLE
BOLSILLO INFERIOR DERECHO TIPO OJAL		CUMPLE
BOLSILLO RELOJERO		CUMPLE
DELANTERO DERECHO (INTERIOR FORRO)		CUMPLE
SUPERIOR PORTA DOCUMENTOS		CUMPLE
PROTECTOR AXILAR		CUMPLE
PLASTON, VUELTA, SOLAPA, COSTADILLO		CUMPLE
ESPALDA		CUMPLE
FORRO DE ESPALDA		CUMPLE
ABERTURA POSTERIOR		CUMPLE
MANGAS		CUMPLE
BASTA , MARTILLO Y CABEZA DE MANGA		CUMPLE
HOMBROS		CUMPLE
SISA		CUMPLE
BASTA DE SACO		CUMPLE
FORRO		CUMPLE
COSTURAS		CUMPLE
AVIOS		CUMPLE
PRESENTACIÓN DEL SACO	El pespuntado tipo hilván al contorno al filo del bolsillo cartera no está completo, costura saltada.	NO CUMPLE



La muestra del saco presentada por el **Postor 4: "ROSA EFE MODA SAC Y MODAS & STYLOS IVET SAC", NO CUMPLE** con las Especificaciones Técnicas indicadas en las Bases Integradas.

4.2 PANTALÓN

ESPECIFICACIÓN TÉCNICA	INCUMPLIMIENTOS ENCONTRADOS	CUMPLIMIENTO DE LAS EE.TT.
MODELO		CUMPLE
TALLA		CUMPLE
PRETINA	El corchete no es de acero inoxidable	NO CUMPLE
PRESILLA		CUMPLE
BOLSILLO SECRETO		CUMPLE
BOLSILLO DELANTERO		CUMPLE
BOLSILLO RELOJERO		CUMPLE
VUELTA DE BOLSILLO DELANTEROS		CUMPLE
GARETA Y GARETON		CUMPLE
PINZAS PARTE POSTERIOR		CUMPLE
BOLSILLOS FUNDILLOS		CUMPLE
PRESILLA Y BOTON DE BOLSILLO OJAL		CUMPLE
TIRO FUNDILLOS		CUMPLE
COSTADOS		CUMPLE
ENTREPIERNAS		CUMPLE
PROTECTOR DE TIRO		CUMPLE
BASTA		CUMPLE
FORRO PARA BOLSILLO Y PRETINA RIBETES		CUMPLE
COSTURA		CUMPLE
TIRO DE PUNTADA POR CENTIMETRO		CUMPLE
AVIOS		CUMPLE
ETIQUETAS	No hay etiqueta de instrucciones de lavado	NO CUMPLE
PRESENTACIÓN		CUMPLE

La muestra del Pantalón presentada por el **Postor 3: "ROSA EFE MODA SAC Y MODAS & STYLOS IVET SAC", NO CUMPLE** con las Especificaciones Técnicas indicadas en las Bases Integradas.

4.3 CAMISA N°1

ESPECIFICACIÓN TÉCNICA	INCUMPLIMIENTOS ENCONTRADOS	CUMPLIMIENTO DE LAS EE.TT.
MODELO		CUMPLE
TALLA		CUMPLE
CUELLO Y PIE DE CUELLO		CUMPLE
DELANTERO IZQUIERDO		CUMPLE
DELANTERO DERECHO		CUMPLE
BOLSILLO		CUMPLE
CANESU		CUMPLE
HOMBRO		CUMPLE
YUGO FRANCES		CUMPLE
MANGAS		CUMPLE



PUÑOS		CUMPLE
CUERPO		CUMPLE
SISA		CUMPLE
BASTILLO DE FALDON		CUMPLE
ESPALDA		CUMPLE
AVIOS		CUMPLE
BOTONES		CUMPLE
ETIQUETAS		CUMPLE
PRESENTACIÓN	Costura saltada, aglomerada y asimétricas, no tiene buen acabado, mal asentado el pie de cuello con el canesú, pegado de espalda con delantero es asimétrico.	NO CUMPLE

La muestra de la camisa N°1 presentada por el **Postor 4: "ROSA EFE MODA SAC Y MODAS & STYLOS IVET SAC"**, **NO CUMPLE** con las Especificaciones Técnicas indicadas en las Bases Integradas.

4.4 CAMISA N°2

ESPECIFICACIÓN TÉCNICA	INCUMPLIMIENTOS ENCONTRADOS	CUMPLIMIENTO DE LAS EE.TT.
MODELO		CUMPLE
TALLA		CUMPLE
CUELLO Y PIE DE CUELLO		CUMPLE
DELANTERO IZQUIERDO		CUMPLE
DELANTERO DERECHO		CUMPLE
BOLSILLO		CUMPLE
CANESU		CUMPLE
HOMBRO		CUMPLE
YUGO FRANCES		CUMPLE
MANGAS		CUMPLE
PUÑOS		CUMPLE
CUERPO		CUMPLE
SISA		CUMPLE
BASTILLO DE FALDON		CUMPLE
ESPALDA		CUMPLE
AVIOS		CUMPLE
BOTONES		CUMPLE
ETIQUETAS		CUMPLE
PRESENTACIÓN	Mal asentado el pie de cuello con el canesú, borde del faldón asimétrico, el delantero con la espalda no presenta simetría.	NO CUMPLE



La muestra de Camisa N° 2, presentada por el **Postor 4: "ROSA EFE MODA SAC Y MODAS & STYLOS IVET SAC"**, **NO CUMPLE** con las Especificaciones Técnicas indicadas en las Bases Integradas.



4.5 CAMISA N°3

ESPECIFICACIÓN TÉCNICA	INCUMPLIMIENTOS ENCONTRADOS	CUMPLIMIENTO DE LAS EE.TT.
MODELO		CUMPLE
TALLA		CUMPLE
CUELLO Y PIE DE CUELLO		CUMPLE
DELANTERO IZQUIERDO		CUMPLE
DELANTERO DERECHO		CUMPLE
BOLSILLO		CUMPLE
CANESU		CUMPLE
HOMBRO		CUMPLE
YUGO FRANCES		CUMPLE
MANGAS		CUMPLE
PUÑOS		CUMPLE
CUERPO		CUMPLE
SISA		CUMPLE
BASTILLO DE FALDON		CUMPLE
ESPALDA		CUMPLE
AVIOS		CUMPLE
BOTONES		CUMPLE
ETIQUETAS		CUMPLE
PRESENTACIÓN	Mal asentado el pie de cuello con el canesú, borde del faldón disparejo, pegado de espala con delantero asimétrico.	NO CUMPLE

La Muestra de Camisa N° 3, presentada por el **Postor 4: "ROSA EFE MODA SAC Y MODAS & STYLOS IVET SAC"**, **NO CUMPLE** con las Especificaciones Técnicas indicadas en las Bases Integradas.

4.6 CORBATA

ESPECIFICACIÓN TÉCNICA	OBSERVACIONES Y/O INCUMPLIMIENTOS ENCONTRADOS	CUMPLIMIENTO DE LAS EE.TT.
MODELO		CUMPLE
TALLA		CUMPLE
DIMENSIONES		CUMPLE
ALMA DE ENTRETELA		CUMPLE
FORRO INTERNO		CUMPLE
PRESILLA		CUMPLE
CINTA PASADOR		CUMPLE
ACABADOS		CUMPLE
ETIQUETAS		CUMPLE
PRESENTACIÓN	La muestra tiene las presillas mal acabadas	NO CUMPLE

La muestra de la corbata, **Postor 4: "ROSA EFE MODA SAC Y MODAS & STYLOS IVET SAC"**, **NO CUMPLE** con las Especificaciones Técnicas indicadas en las Bases Integradas.



POSTOR 5: "MODAS MARLENCH E.I.R.LTDA"

5.1 SACO



ESPECIFICACIÓN TÉCNICA	INCUMPLIMIENTOS ENCONTRADOS	CUMPLIMIENTO DE LAS EE.TT.
MODELO		CUMPLE
TALLA		CUMPLE
CUELLO		CUMPLE
PRESILLA COLGADOR		CUMPLE
DELANTERO IZQUIERDO (PARTE EXTERNA)		CUMPLE
BOLSILLO CARTERA		CUMPLE
OJALES DELANTEROS		CUMPLE
BOLSILLO INFERIOR IZQUIERDO TIPO OJAL		CUMPLE
DELANTERO IZQUIERDO (INTERIOR FORRO)		CUMPLE
SUPERIOR PORTA DOCUMENTOS		CUMPLE
PORTA LAPICERO		CUMPLE
CIGARRERA		CUMPLE
DELANTERO DERECHO (PARTE EXTERNA)		CUMPLE
BOTONES DELANTEROS		CUMPLE
BOLSILLO INFERIOR DERECHO TIPO OJAL		CUMPLE
BOLSILLO RELOJERO		CUMPLE
DELANTERO DERECHO (INTERIOR FORRO)		CUMPLE
SUPERIOR PORTA DOCUMENTOS		CUMPLE
PROTECTOR AXILAR		CUMPLE
PLASTON, VUELTA, SOLAPA, COSTADILLO		CUMPLE
ESPALDA		CUMPLE
FORRO DE ESPALDA		CUMPLE
ABERTURA POSTERIOR		CUMPLE
MANGAS		CUMPLE
BASTA , MARTILLO Y CABEZA DE MANGA		CUMPLE
HOMBROS		CUMPLE
SISA		CUMPLE
BASTA DE SACO		CUMPLE
FORRO		CUMPLE
COSTURAS		CUMPLE
AVIOS		CUMPLE
PRESENTACIÓN DEL SACO	No tiene cintillo colgador con marca al centro del cuello, ni atraque a los costados, la presilla del colgador esta insertada en el extremo del cuello. El pespuntado tipo hilván al contorno al filo del bolsillo cartera no está completo.	NO CUMPLE



La muestra del saco presentada por el **Postor 5: "MODAS MARLENCH E.I.R.LTDA"**, **NO CUMPLE** con las Especificaciones Técnicas indicadas en las Bases Integradas.

5.2 PANTALÓN

ESPECIFICACIÓN TÉCNICA	INCUMPLIMIENTOS ENCONTRADOS	CUMPLIMIENTO DE LAS EE.TT.
MODELO		CUMPLE
TALLA		CUMPLE
PRETINA	El corchete no es de acero inoxidable	NO CUMPLE
PRESILLA		CUMPLE
BOLSILLO SECRETO		CUMPLE
BOLSILLO DELANTERO		CUMPLE
BOLSILLO RELOJERO		CUMPLE
VUELTA DE BOLSILLO DELANTEROS		CUMPLE
GARETA Y GARETON		CUMPLE
PINZAS PARTE POSTERIOR		CUMPLE
BOLSILLOS FUNDILLOS		CUMPLE
PRESILLA Y BOTON DE BOLSILLO OJAL		CUMPLE
TIRO FUNDILLOS		CUMPLE
COSTADOS		CUMPLE
ENTREPIERNAS		CUMPLE
PROTECTOR DE TIRO		CUMPLE
BASTA		CUMPLE
FORRO PARA BOLSILLO Y PRETINA RIBETES		CUMPLE
COSTURA		CUMPLE
TIRO DE PUNTADA POR CENTIMETRO		CUMPLE
AVIOS		CUMPLE
ETIQUETAS		NO CUMPLE
PRESENTACIÓN		CUMPLE

La muestra del Pantalón presentada por el **Postor 5: "MODAS MARLENCH E.I.R.LTDA"**, **NO CUMPLE** con las Especificaciones Técnicas indicadas en las Bases Integradas.

5.3 CAMISA N°1

ESPECIFICACIÓN TÉCNICA	INCUMPLIMIENTOS ENCONTRADOS	CUMPLIMIENTO DE LAS EE.TT.
MODELO		CUMPLE
TALLA		CUMPLE
CUELLO Y PIE DE CUELLO		CUMPLE
DELANTERO IZQUIERDO		CUMPLE
DELANTERO DERECHO		CUMPLE
BOLSILLO		CUMPLE
CANESU		CUMPLE
HOMBRO		CUMPLE
YUGO FRANCES		CUMPLE



MANGAS		CUMPLE
PUÑOS		CUMPLE
CUERPO		CUMPLE
SISA		CUMPLE
BASTILLO DE FALDON		CUMPLE
ESPALDA		CUMPLE
AVIOS		CUMPLE
BOTONES		CUMPLE
ETIQUETAS		CUMPLE
PRESENTACIÓN	Costura saltada, aglomerada y asimétricas, no tiene buen acabado, pegado de espalda con delantero es asimétrico.	NO CUMPLE

La muestra de la camisa N°1 presentada por el **Postor 5: "MODAS MARLENCH E.I.R.LTDA"**, **NO CUMPLE** con las Especificaciones Técnicas indicadas en las Bases Integradas.

5.4 CAMISA N°2

ESPECIFICACIÓN TÉCNICA	INCUMPLIMIENTOS ENCONTRADOS	CUMPLIMIENTO DE LAS EE.TT.
MODELO		CUMPLE
TALLA		CUMPLE
CUELLO Y PIE DE CUELLO		CUMPLE
DELANTERO IZQUIERDO		CUMPLE
DELANTERO DERECHO		CUMPLE
BOLSILLO		CUMPLE
CANESU		CUMPLE
HOMBRO		CUMPLE
YUGO FRANCES		CUMPLE
MANGAS		CUMPLE
PUÑOS		CUMPLE
CUERPO		CUMPLE
SISA		CUMPLE
BASTILLO DE FALDON		CUMPLE
ESPALDA		CUMPLE
AVIOS		CUMPLE
BOTONES		CUMPLE
ETIQUETAS		CUMPLE
PRESENTACIÓN	Borde del faldón asimétrico, el delantero con la espalda no presenta simetría.	NO CUMPLE

La muestra de Camisa N° 2, presentada por el **Postor 5: "MODAS MARLENCH E.I.R.LTDA"**, **NO CUMPLE** con las Especificaciones Técnicas indicadas en las Bases Integradas.



5.5 CAMISA N°3

ESPECIFICACIÓN TÉCNICA	INCUMPLIMIENTOS ENCONTRADOS	CUMPLIMIENTO DE LAS EE.TT.
MODELO		CUMPLE
TALLA		CUMPLE
CUELLO Y PIE DE CUELLO		CUMPLE
DELANTERO IZQUIERDO		CUMPLE
DELANTERO DERECHO		CUMPLE
BOLSILLO		CUMPLE
CANESU		CUMPLE
HOMBRO		CUMPLE
YUGO FRANCES		CUMPLE
MANGAS		CUMPLE
PUÑOS		CUMPLE
CUERPO		CUMPLE
SISA		CUMPLE
BASTILLO DE FALDON		CUMPLE
ESPALDA		CUMPLE
AVIOS		CUMPLE
BOTONES		CUMPLE
ETIQUETAS		CUMPLE
PRESENTACIÓN	Borde del faldón disparejo, el delantero con la espalda no presenta simetría.	NO CUMPLE

La Muestra de Camisa N° 3, presentada por el **Postor 5: "MODAS MARLENCH E.I.R.LTDA"**, **NO CUMPLE** con las Especificaciones Técnicas indicadas en las Bases Integradas.

5.6 CORBATA

ESPECIFICACIÓN TÉCNICA	OBSERVACIONES Y/O INCUMPLIMIENTOS ENCONTRADOS	CUMPLIMIENTO DE LAS EE.TT.
MODELO		CUMPLE
TALLA		CUMPLE
DIMENSIONES		CUMPLE
ALMA DE ENTRETELA		CUMPLE
FORRO INTERNO		CUMPLE
PRESILLA		CUMPLE
CINTA PASADOR		CUMPLE
ACABADOS		CUMPLE
ETIQUETAS		CUMPLE
PRESENTACIÓN	La muestra tiene las presillas mal acabadas	NO CUMPLE

La muestra de la corbata, **Postor 5: "MODAS MARLENCH E.I.R.LTDA"**, **NO CUMPLE** con las Especificaciones Técnicas indicadas en las Bases Integradas.



INFORME TÉCNICO Nº 1027-2023

DIRIGIDA A: Natalia Galván Escajadillo
Jefa del Equipo de Bienestar Social - SEDAPAL

ASUNTO: SERVICIO DE ASISTENCIA TÉCNICA PARA LA ADQUISICIÓN DE UNIFORMES
PARA PERSONAL MASCULINO 2023 – ETAPA EVALUACIÓN DE MUESTRAS

REFERENCIA: ORDEN DE PEDIDO DE SERVICIO NRO 4300083498

De mi consideración:

Por medio la presente, presento mis cordiales saludos y así mismo adjunto los resultados obtenidos en la evaluación y verificación del cumplimiento de las especificaciones técnicas de las muestras presentadas por los postores al proceso de la Licitación Pública Nro. 0013-2023-SEDAPAL

Lima, 31 de Octubre del 2023



ING. GREGORIA AIDA GALINDO SAMANEZ
DNI: 25443807 – CIP 67765

I. Metodología de Evaluación de Prendas Textiles

Los aspectos o requisitos que se tomará en cuenta para el cumplimiento de la esta etapa de análisis y verificación de las especificaciones del proceso de adjudicación de los bienes es la siguiente:

1. IDENTIFICACIÓN DE PARTICIPANTES

Se identifica y cuantifica las muestras de las prendas de acuerdo con lo solicitado en las bases integradas por cada postor participante de la presente adquisición.

2. VERIFICACION DE LA PRESENTACION DE LAS MUESTRAS REQUERIDAS

Verificación de la presentación de las muestras según lo solicitado en las especificaciones técnicas de las bases integradas.

3. COMPOSICIÓN DE PRENDAS DEL UNIFORME Y CANTIDADES REQUERIDAS:

Verificación de la presentación y componentes según lo solicitado en las especificaciones técnicas de las bases integradas

4. VERIFICACIÓN DE LA CONFECCIÓN Y MEDIDAS

Se procederá a realizar las mediciones de:

- Tallas de las muestras
- Ensanches
- Costuras (puntadas por unidad de medida), incluido pespuntos Botones
- Distancias y ubicación de los componentes de las prendas como: bolsillos, inclinaciones, ojales, equidistancias de botones y ojales, vivos, pasadores, cuellos, fuelles, pasadores y presillas, pliegues, bastas, tamaño y ubicación de etiquetas, anchos y largos en general, dimensiones de los cierres, cruces.

5. VERIFICACIÓN DE MATERIALES COMPLEMENTARIOS Y AVÍOS

- Tejido de los Forros, entretelas tejidas y no tejidas
- Botones, cierre
- Sesgos, en tono con el Pespuntos
- Etiquetas.

6. VERIFICACIÓN DE LA SIMETRÍA DE LAS PRENDAS.

- Visualización y medición de simetrías
- Cuellos
- Bolsillos bilaterales
- Cortes de costadillo y espalda
- Anchos de hombro
- Distancias entre ojales y botones
- Simetría de hombreras
- Cortes simétricos en la parte interna de forro y tela principal
- Largos y anchos simétricos (lado izquierdo con lado derecho)

1. RELACIÓN DE PARTICIPANTES:

Para el siguiente proceso se presentaron los siguientes postores:

Cuadro 1: Relación de postores participantes

POSTORES	RELACIÓN DE POSTORES
1	SAMITEX S.A.
2	J.P.& SPORTS SOCIEDAD COMERCIAL DE RESPONSABILIDAD LIMITADA
3	COMPAÑÍA DE SERVICIOS GENERALES AGP S.A.C. y DIGONZ S.A.C.
4	ROSA EFE MODA S.A.C. y MODAS & STYLOS IVET S.A.C.
5	MODAS MARLENCH E.I.R.LTDA.

2. VERIFICACION DE LA PRESENTACION DE LAS MUESTRAS REQUERIDAS

De acuerdo con las bases integradas las muestras deberán presentarse en respectivo porta ternos con cierre, de material NOTEX de color negro, el cual incluye colgador para terno

Cuadro 2: Relación de postores que cumplieron con el portaterno

POSTORES	RELACIÓN DE POSTORES	CUMPLE
1	SAMITEX S.A.	✓
2	J.P.& SPORTS SOCIEDAD COMERCIAL DE RESPONSABILIDAD LIMITADA	X
3	COMPAÑÍA DE SERVICIOS GENERALES AGP S.A.C. y DIGONZ S.A.C.	✓
4	ROSA EFE MODA S.A.C. y MODAS & STYLOS IVET S.A.C.	✓
5	MODAS MARLENCH E.I.R.LTDA.	✓

Observación:

- El postor 2 la porta terno en color azul.

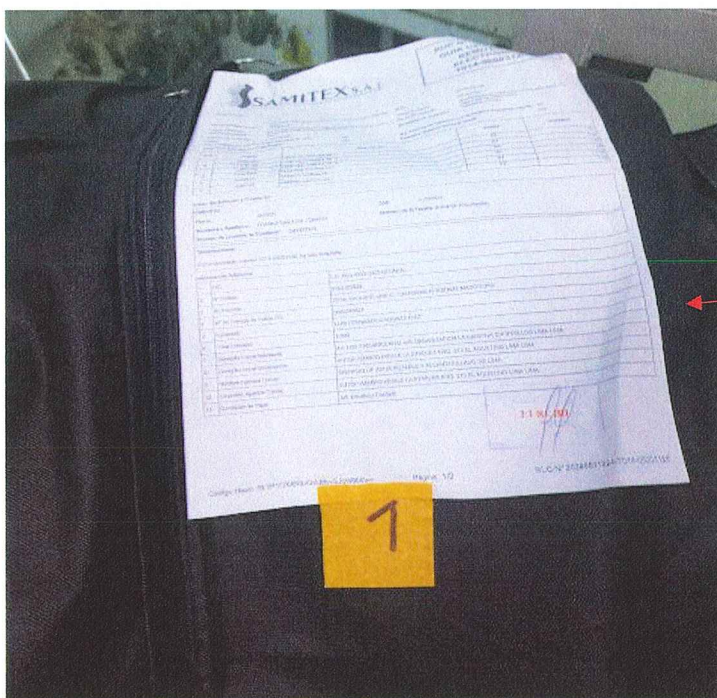

Porta terno color negro, cumple

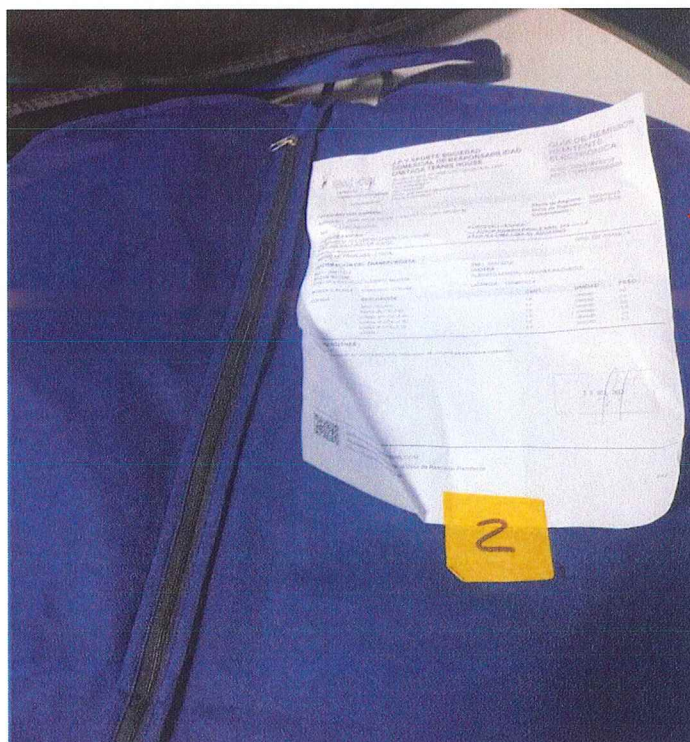

Porta terno color azul, no cumple

4

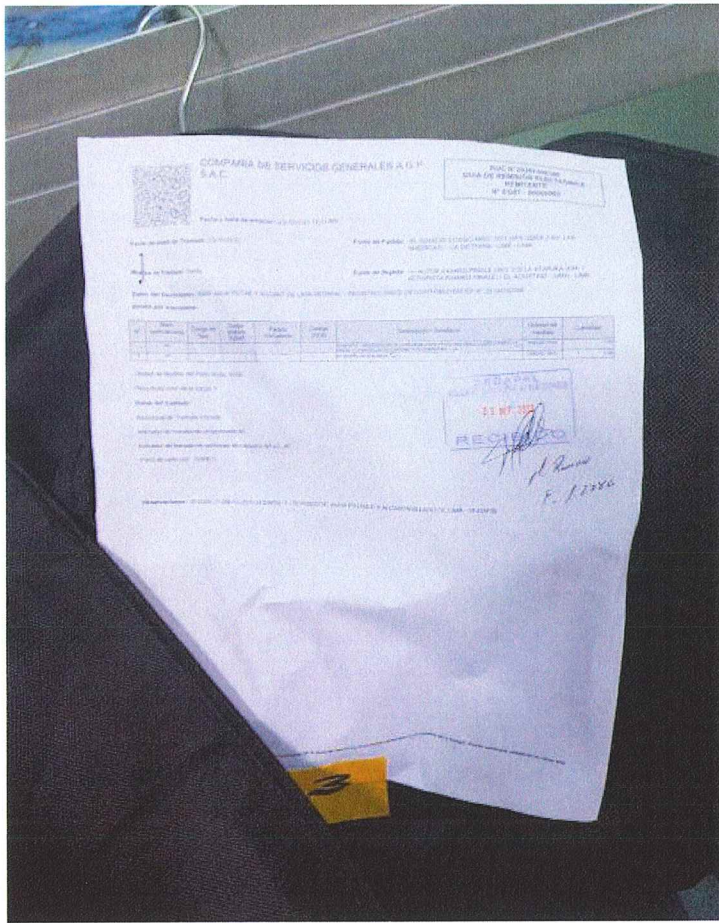

Porta terno color negro, cumple

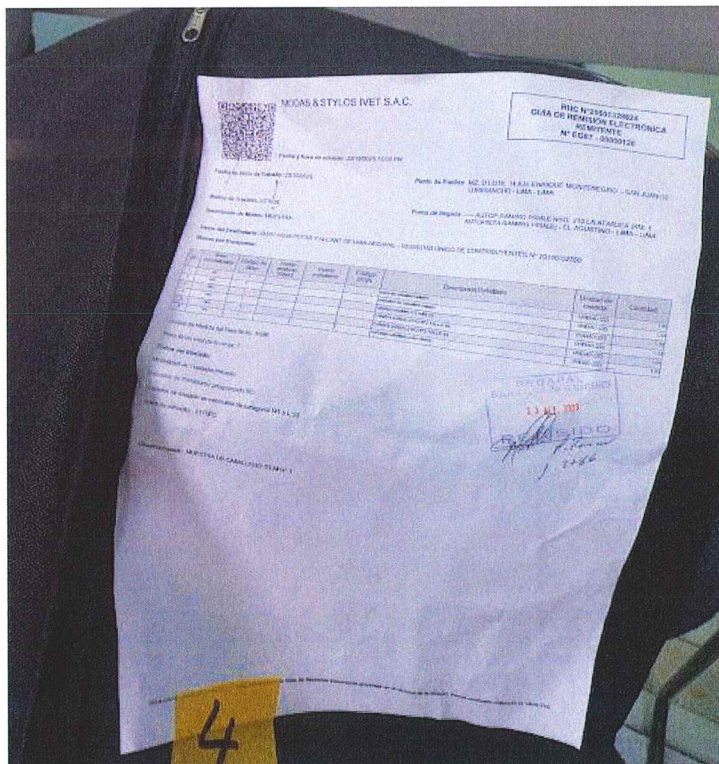

Porta terno color negro, cumple

4

1. COMPOSICIÓN DE PRENDAS DEL UNIFORME Y CANTIDADES REQUERIDAS:

De acuerdo con la base del proceso LP N° 0013-2023 – SEDAPAL, los postores participantes deberían presentar la composición de prendas por el ítem al que postulan; teniendo el siguiente resultado:

Cuadro 2. Composición y Cantidades de muestras - Uniforme Masculino

COMPOSICIÓN	CANTIDAD MUESTRAS	TALLA	POSTORES				
			1	2	3	4	5
SACO	1	M	✓	✓	✓	✓	✓
PANTALÓN	1	M	✓	✓	✓	✓	✓
CAMISAS	3	16	✓	✓	✓	✓	✓
CORBATAS	3	U	✓	✓	✓	✓	✓

2. VERIFICACION DE LOS MODELOS E INSUMO PRINCIPAL

Se verificará el cumplimiento de los modelos e insumos principales de cada muestra de prendas presentadas de acuerdo con lo requerido en las especificaciones técnicas.

Cuadro 3: Cumplimiento con los modelos e Insumo principal

COMPOSICIÓN	INSUMO PRINCIPAL	COLOR	POSTORES				
			1	2	3	4	5
SACO	Lanilla	Fondo azul	✓	✓	✓	✓	✓
PANTALÓN	Lanilla	Fondo azul	✓	✓	✓	✓	✓
CAMISAS 1	Sarga	Blanco	✓	✓	✓	✓	✓
CAMISAS 2	Dobby	Blanco	✓	✓	✓	✓	✓
CAMISAS 3	Sarga con diseño	Fondo Plomo	✓	✓	✓	✓	X
CORBATA	Poliéster	Plomo o plateado tramado (color entero)	X	✓	✓	✓	✓

Observación:

- El postor 1, no cumplió con presentar el color solicitado en las especificaciones técnicas de la corbata (ver foto en la evaluación de corbatas).
- El postor 5, no cumplió con presentar el color solicitado en las especificaciones técnicas de la camisa N° 3.

FOTOS DE LA OBSERVACIÓN



El Postor 5; presentó la muestra de la camisa modelo 3, en fondo de color celeste y lo solicitado en las especificaciones técnicas es en fondo plomo.



[Handwritten signature]

5. EVALUACIÓN Y VERIFICACIÓN DEL CUMPLIMIENTO DE LAS CARACTERÍSTICAS EN MEDIDAS, CONFECCIÓN Y ACABADOS

SACO:

Características del Diseño	POSTORES				
	1	2	3	4	5
1. Cuello:					
Superior fusionado con entretela fusionable. Además, lleva pie de cuello	✓	✓	✓	✓	✓
Inferior con fieltro al tono de la tela unido con el exterior con costura ZIG – ZAG estilo sastre.	✓	✓	✓	✓	✓
En los extremos es embolsado con costura recta	✓	✓	✓	✓	✓
El cuello debe ser simétrico.	✓	✓	✓	✓	✓
El cuello lleva pespunte decorativo puntada hilván al filo superior.	✓	✓	✓	✓	✓
2. Presilla Colgador:					
Al centro del cuello lleva un cintillo para colgador con marca.	✓	✓	✓	✓	X
Con atraque en los extremos con 301.	✓	✓	✓	✓	X
3. Delantero izquierdo (Parte Externa):					
El delantero lleva pespunte decorativo puntada hilván en su contorno al filo, desde la solapa hasta el ruedo de faldón.	✓	✓	✓	✓	✓
4. Bolsillo Cartera:					
Con pespunte decorativo puntada hilván en su contorno al filo.	✓	✓	✓	✓	✓
5. Ojales Delanteros:					
Los ojales deben estar colocados de manera simétrica uno debajo del otro.	✓	✓	✓	✓	✓
6. Bolsillo Inferior Izquierdo Tipo Ojal:					
En la parte inferior llevará un bolsillo tipo ojal con vivos de tela de 0.6 cm por lado y abertura de 15.7cm,	✓	✓	✓	✓	✓
Además, llevará una tapa conformada de dos partes, la parte superior de la misma tela, la cual estará reforzada con entretela fusionable y la parte inferior o contratapa es de forro	✓	✓	✓	✓	✓
La medida de esta tapa es de 5.5cm de alto incluyendo el vivo con 15.7cm de largo.	✓	✓	✓	✓	✓
Con pespunte decorativo puntada hilván en su contorno al filo.	✓	✓	✓	✓	✓
Bolsa de bolsillo será de popelina bolsillero poliéster, bolsa con costura remalle y con puntada de seguridad en los costados.	✓	✓	✓	✓	✓
Bolsa con costura remalle y con puntada de seguridad en los costados.	✓	✓	✓	✓	✓
7. Delantero Izquierdo (Interior Forro):					
El delantero interior con forro 100%poliéster.	✓	✓	✓	✓	✓
Color a tono con el color de la tela principal.	✓	✓	✓	✓	✓
Bolsillos Internos:					
8. Superior-Porta Documentos:					
Tipo ojal con vivos de tela 0.6cm de ancho cada vivo, con abertura de 13cm con atraque semilunar (en contraste) en los extremos de los bolsillos,	✓	✓	✓	✓	✓
Además, lleva una tapa botón triangular de forro insertada con 1 ojalillo tipo flecha de forro y 1 botón de 24 líneas centrado para mayor seguridad.	✓	✓	✓	✓	✓

Tipo ojal con vivos de tela 0.6cm de ancho cada vivo, con abertura de 13cm con atraque semilunar (en contraste) en los extremos de los bolsillos	✓	✓	✓	✓	✓
Además, lleva una tapa botón triangular de forro insertada con 1 ojalillo tipo flecha de forro y 1 botón de 24 líneas centrado para mayor seguridad.	✓	✓	✓	✓	✓
Bolsa de bolsillo será de popelina bolsillero.	✓	✓	✓	✓	✓
Bolsa con costura remalle y con puntada de seguridad en los costados.	✓	✓	✓	✓	✓
9. Porta Lapicero:					
Tipo ojal con vivos de tela de 0.6cm de ancho cada vivo, con abertura de 4cm con atraque semilunar en los extremos (en contraste).	✓	✓	✓	✓	✓
Bolsa de bolsillo será de popelina bolsillero.	✓	✓	✓	✓	✓
Bolsa con costura remalle y con puntada de seguridad en los costados.	✓	✓	✓	✓	✓
10. Cigarrera:					
Tipo ojal con vivos de tela de 0.6cm de ancho cada vivo, con abertura de 10cm con atraque semilunar en los extremos (en contraste) además de un pespunte al contorno a 1.6mm.	✓	✓	✓	✓	✓
Bolsa de bolsillo será de popelina bolsillero 65%algodon 35%poliester, bolsa con costura remalle y con puntada de seguridad en los costados.	✓	✓	✓	✓	✓
11. Delantero Derecho (Parte Externa):					
Deberán estar fusionados con entretela fusionable, lleva pinza armada con 301. y llevarán un refuerzo de plastón.	✓	✓	✓	✓	✓
El delantero lleva pespunte decorativo puntada hilván en su contorno al filo, desde la solapa hasta el ruedo de faldón.	✓	✓	✓	✓	✓
12. Botones Delanteros:					
En la parte central deben llevar 02 botones de 32 Líneas a tono de la tela principal ubicados de manera simétrica.	✓	✓	✓	✓	✓
13. Bolsillo Inferior Derecho Tipo Ojal:					
En la parte inferior llevará un bolsillo tipo ojal con vivos de tela de 0.6cm por lado y abertura de 15.7cm	✓	✓	✓	✓	✓
además, llevará una tapa conformada de dos partes, la parte superior de la misma tela, la cual estará reforzada con entretela fusionable y la parte inferior o contratapa es de forro, la medida de esta tapa es de 5.5cm de alto incluyendo el vivo con 15.7cm de largo.	✓	✓	✓	✓	✓
Con pespunte decorativo puntada hilván en su contorno al filo.	✓	✓	✓	✓	✓
Bolsa de bolsillo será de popelina bolsillero	✓	✓	✓	✓	✓
bolsa con costura remalle y con puntada de seguridad en los costados	✓	✓	✓	✓	✓
14. Bolsillo Relojero:					
El bolsillo inferior derecho en la parte interna llevará un bolsillo relojero de popelina bolsillera 65%algodon 35%poliester el cual estará bastillado a 1cm y pegado con costura recta a 2mm.	✓	✓	✓	✓	✓
15. Delantero Derecho (Interior Forro):					
El delantero interior con forro 100% poliéster	✓	✓	✓	✓	✓
Color a tono con el color de la tela principal.	✓	✓	✓	✓	✓
Bolsillos Interno:					
16. Superior-Porta Documentos:					
Tipo ojal con vivos de tela 0.6cm de ancho cada vivo, con abertura de 13cm con atraque semilunar (en contraste) en los extremos de los bolsillos,	✓	✓	✓	✓	✓
además, lleva una tapa botón triangular de forro insertada con 1 ojalillo tipo flecha de forro y 1 botón de 24 líneas centrado para mayor seguridad.	✓	✓	✓	✓	✓
Bolsa de bolsillo será de popelina bolsillero, bolsa con costura remalle y con puntada de seguridad en los costados.	✓	✓	✓	✓	✓

Adicionalmente se colocarán los botones de repuesto 1 boton de 32 líneas y 1 botón de 24 líneas a un extremo del bolsillo.	✓	✓	✓	✓	✓
17. Protector Axilar:					
Media luna de forro ribeteado con 301 a 7mm de ancho.	✓	✓	✓	✓	✓
18. Plaston:					
Armado de 02 piezas, plástica y fieltro compactado.	✓	✓	✓	✓	✓
Deberán estar unidas con puntadas en zig-zag.	✓	✓	✓	✓	✓
Además de una tira de fusionable tejido a un extremo cosido con maquina 301.	✓	✓	✓	✓	✓
19. Vuelta:					
Con medialuna tipo pistola, armado con sesgo y pespunte tipo hilván (cadeneta en el interior) en contraste, la vuelta se une con el delantero con costura recta.	✓	✓	✓	✓	✓
20. Solapa:					
En el interior serán fusionadas con entretela fusionable.	✓	✓	✓	✓	✓
En la parte externa, extremo superior del lado izquierdo llevara 01 ojal bordado con atraque vertical de adorno (sin corte), el cual tiene una medida de 2.2cm.	✓	✓	✓	✓	✓
Lleva pespunte decorativo puntada hilván en su contorno al filo.	✓	✓	✓	✓	✓
21. Costadillo:					
Será unido al delantero a 1cm y a la espalda a 2cm, lo cual permitirá un mejor entalle de la prenda; este llevará como refuerzo entretela fusionable desde la sisa hasta la basta.	✓	✓	✓	✓	✓
22. Espalda:					
La espalda tendrá corte anatómico, tela será orillado y unido con costura recta con ensanche 2 cm por lado.	✓	✓	✓	✓	✓
23. Forro de Espalda:					
De 02 piezas unido con remalle armar fuelle de 2cm de profundidad con 301.	✓	✓	✓	✓	✓
24. Abertura Posterior:					
Lleva abertura central de 5cm de cruce, la abertura lleva refuerzo de fusionable.	✓	✓	✓	✓	✓
25. Mangas:					
La manga mayor y menor (tela y forro) serán remalladas y estará unida con costura recta a 1cm.	✓	✓	✓	✓	✓
26. Basta y Martillo de Manga:					
Parte inferior, llevará 4 ojales bordados con atraque (sin corte) de 2.5cm de largo total, con sus respectivos botones de 24 líneas.	✓	✓	✓	✓	✓
La boca de manga será de tipo martillo con abertura de 3cm, la cual tendrá una basta de 4cm (incluido remalle), será reforzada por la parte interior con entretela fusionable.	✓	✓	✓	✓	✓
27. Cabeza de Manga:					
Es fusionada con entretela fusionable.	✓	✓	✓	✓	✓
Llevará chorrera de fieltro para un mejor armado de la manga.	✓	✓	✓	✓	✓
28. Hombros:					
Remallado y Unido a 1cm Además en la parte interna llevara hombreras anatómicas prefabricadas de algodón una a cada lado.	✓	✓	✓	✓	✓
29. Sisa:					
Unión de manga y cuerpo, costura de 1cm tela y forro.	✓	✓	✓	✓	✓

30. Basta de Saco (30):					
Doble de 4cm (incluido remalle), será reforzada por la parte interior con entretela fusionable.	✓	✓	✓	✓	✓
Forro:					
Material 100% poliéster para el cuerpo y la manga, el color del forro es a tono de la tela del saco.	✓	✓	✓	✓	✓
Las bolsas de bolsillos externos e internos serán de popelina bolsillero, estos serán remallados y cosido con costura recta a 1cm.	✓	✓	✓	✓	✓
estos serán remallados y cosido con costura recta a 1cm.	✓	✓	✓	✓	✓
Costuras:					
Todas las costuras están incluidas remalle (Nota: Sisa, cuello, pinza y unión de vueltas con delantero no se remalla)	✓	✓	✓	✓	✓
Costura recta 301 – 4 a 5 Puntadas por centímetros	✓	✓	✓	✓	✓
Costura zig zag 304	✓	✓	✓	✓	✓
Remalle simple 504 - 4 a 5 Puntadas por centímetros.	✓	✓	✓	✓	✓
Avíos:					
Once (11) botones de poliéster de 24 líneas al tono de la tela, incluido el de repuesto.	✓	✓	✓	✓	✓
Tres (03) botones de poliéster de 32 líneas al tono de la tela, incluido el de repuesto.	✓	✓	✓	✓	✓
Hilo de costura 40/2, 100% poliéster	✓	✓	✓	✓	✓
Etiqueta de composición	✓	✓	✓	✓	✓
Etiqueta de marca,	✓	✓	✓	✓	✓
Etiqueta de talla,	✓	✓	✓	✓	✓
Etiqueta colgador	✓	✓	✓	✓	✓
Instrucciones de cuidado, lavado y uso.	✓	✓	✓	✓	✓
Presentación Del Saco:					
Serán presentados en su colgador de plástico para terno y su respectiva porta terno de material NOTEX color negro con cierre.	✓	✓	✓	✓	✓
La muestra será presentada en talla M,	✓	✓	✓	✓	✓
La prenda deberá estar exenta de defectos de diseño, materiales y/o insumos	✓	X	✓	X	X
Además, exento de defectos de confección y acabados en su parte externa como interna, tales como:					
costuras saltadas,	✓	X	✓	X	X
costuras asimétricas y no alineadas,	✓	X	✓	✓	✓
hilos sueltos,	✓	X	X	✓	✓
mal planchado,	✓	X	✓	✓	✓
Costuras tensionadas	✓	X	X	✓	✓
defectos de fusionado	✓	✓	✓	✓	✓

FOTOS DE LAS NO CONFORMIDADES DEL SACO

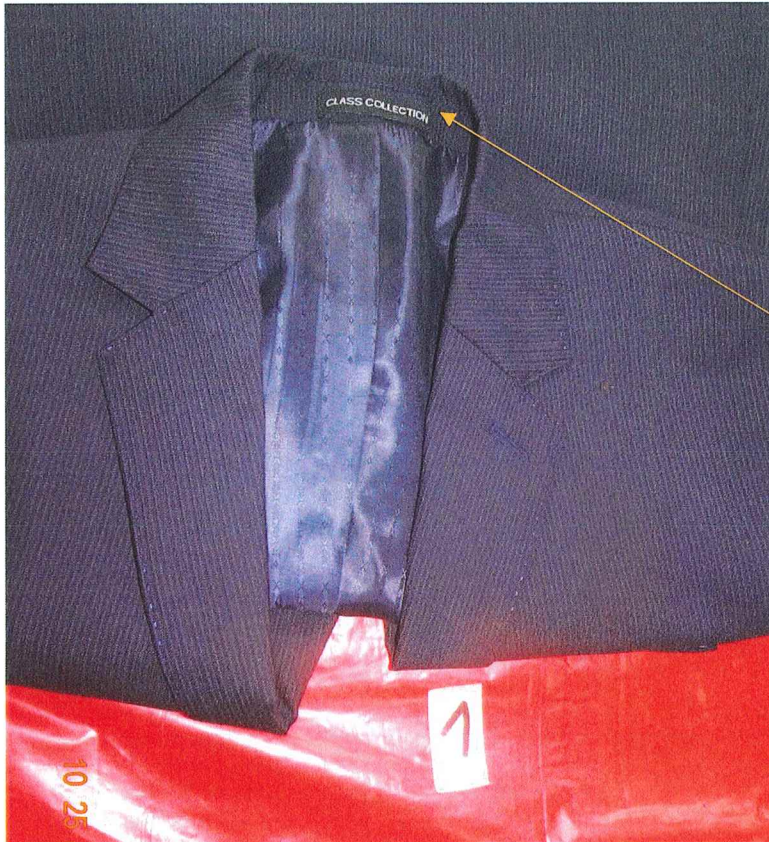

Postor 1, si cumple:
tiene el cintillo
colgador con marca
en el centro del
cuello y con
atraque en los
extremos

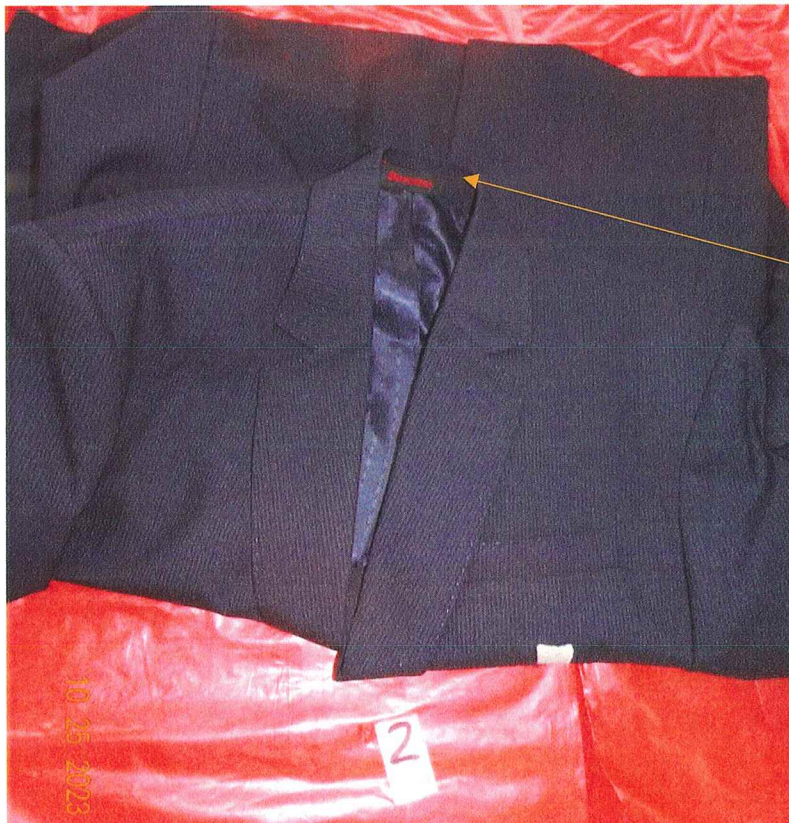

Postor 2, si cumple:
tiene el cintillo
colgador con marca
en el centro del
cuello y con
atraque en los
extremos

3

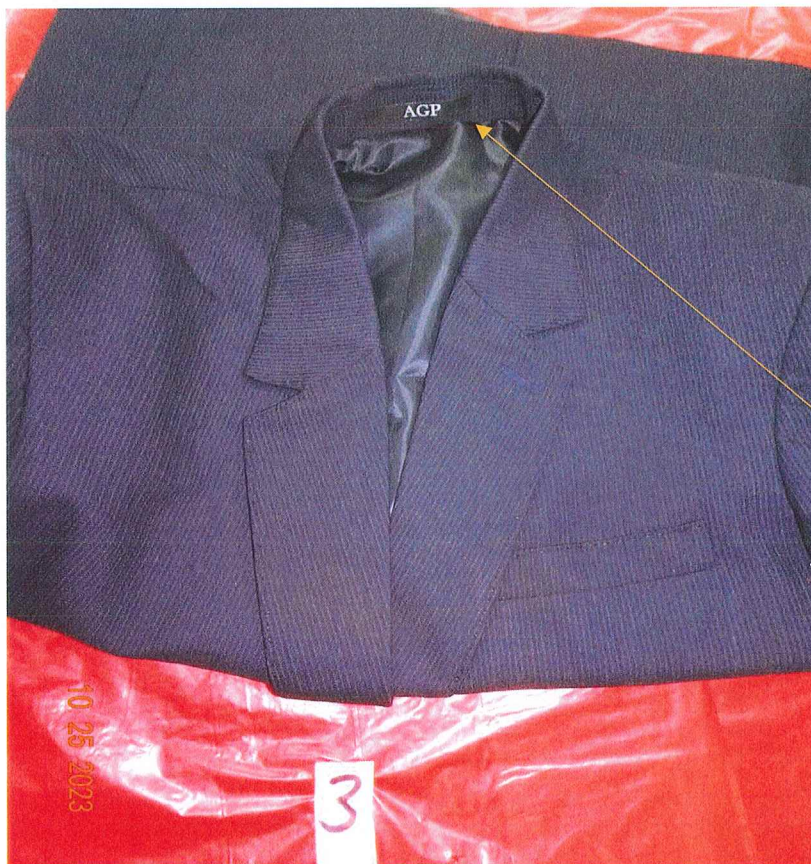

Postor 3, si cumple:
tiene el cintillo
colgador con marca
en el centro del
cuello y con atraque
en los extremos

4



Postor 4, si cumple:
tiene el cintillo
colgador con marca
en el centro del
cuello y con atraque
en los extremos



Postor 5 no cumple: la muestra presentada no tiene el cintillo colgador con marca al centro del cuello, ni atraque a los costados; la presilla del colgador está inserta en el extremo del cuello.



Postor 1, cumple, con la
presentación y acabado



Postor 2, **no cumple** con la presentación, ni el acabado; la muestra presenta hilos sueltos, costura tensionada en borde del bolsillo, costura de la pinza abierta.



Postor 3, **no cumple**; con la presentación ni el acabado, la muestra presenta hilos sueltos, puntadas tensionadas, en la puntada hilván en su contorno desde la solada hasta el ruedo del faldón.

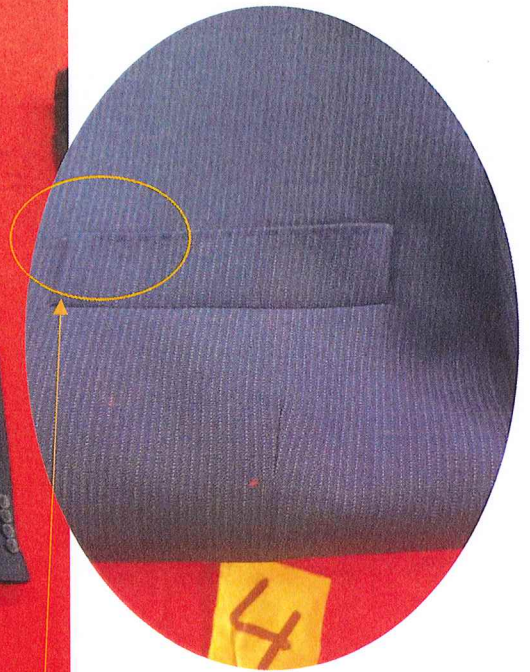

Postor 4; **no cumple** con la presentación ni el acabado, el pespuntado tipo hilván al contorno al filo del bolsillo cartera; no está completo, costura saltada.



Postor 5; **no cumple** con la **presentación ni el acabado**, con el pespuntado tipo hilván al contorno al filo del bolsillo cartera; no está completo.

PANTALÓN

Características del Diseño	POSTORES				
	1	2	3	4	5
1. Pretina					
Ancho de 4 cm (terminado).	✓	✓	✓	✓	✓
Acabado de 2 piezas izquierda y derecha con un bolsillo secreto en el lado derecho.	✓	✓	✓	✓	✓
Lleva entretela fusionable adherida a la tela, adicionalmente se prepara el forro de la pretina que consta: una entretela no tejida, con sesgos de tela bolsillero y la cinta de pretina antideslizante.	✓	✓	✓	✓	✓
Además, lleva entretela tejida no fusionable de refuerzo de pretina.	✓	✓	✓	✓	✓
El forro de la pretina será de popelina bolsillera, la cual llevará una cinta de pretina elasticada antideslizante.	✓	✓	✓	✓	✓
Para dar mayor seguridad a la prenda llevara un corchete de metal inoxidable.	✓	X	X	X	X
En la parte interna de la pretina, extremo izquierdo llevará un botón de 24 líneas al tono de la tela, este servirá para sujetar al garetón.	✓	✓	✓	✓	✓
Este lleva un ojal bordado simple, exteriormente llevará presillas compartidas.	✓	✓	✓	✓	✓
La pretina no se remalla por tener entretela fusionable.	✓	✓	✓	✓	✓
2. Presillas:					
Llevará 06 presillas de 1cm de ancho por 5cm de largo, las cuales llevaran atraques del mismo ancho de la presilla, uno en la parte superior y uno en la parte inferior (parte interna).	✓	✓	✓	✓	✓
Las presillas estarán distribuidas 02 en el delantero y 04 en la parte posterior.	✓	✓	✓	✓	✓
3. Bolsillo Secreto:					
Ubicado en el lado superior de la pretina derecha, tiene 9cm de abertura útil por 10cm de profundidad.	✓	✓	✓	✓	✓
El bolsillo llevara atraque vertical de 1cm a los extremos; estará unido a la pretina con costura recta, embolsado con remalle y puntada de seguridad.	✓	✓	✓	✓	✓
La bolsa del bolsillo secreto será de la misma tela del cuerpo.	✓	✓	✓	✓	✓
4. Bolsillo Delanteros:					
- Con abertura sesgada y respuntados a 2mm.	✓	✓	✓	✓	✓
- Colocar atraque horizontal de 1cm en los extremos de la boca de los bolsillos, los cuales deberán sujetar la costura de la boca del bolsillo.	✓	✓	✓	✓	✓
- Las bolsas de bolsillo serán de popelina bolsillero y será ribeteado con doble puntada cadeneta.	✓	✓	✓	✓	✓
- El material del ribeteado será de tela popelina bolsillera 65%algodón 35%poliester.	✓	✓	✓	✓	✓
5. Bolsillo Relojero:					
- El bolsillo derecho en la parte interna, llevara un bolsillo relojero el cual estará bastillado a 1cm y pegado con costura recta a 2mm.	✓	✓	✓	✓	✓
6. Vuelta De Bolsillos Delanteros:					

- Pegada al forro con pespunte de 2mm, por el exterior se deja un vivo de 2mm.	✓	✓	✓	✓	✓
- La vuelta del bolsillo llevara el orillo con la marca de la tela.	✓	✓	✓	✓	✓
7. Garetá:					
- Con entretela fusionable por el interior.	✓	✓	✓	✓	✓
- Acabado interno ribeteado con popelina bolsillera y unido al delantero con costura recta a 1cm y pespuntado a 2mm.	✓	✓	✓	✓	✓
- Lleva un cierre de metal de diente dorado al tono de la tela, pegado con costura recta.	✓	✓	✓	✓	✓
- El ancho del figurado de la garetá es de 3.5cm en la parte inferior llevara un atraque vertical de 1cm.	✓	✓	✓	✓	✓
8. Garetón:					
popelina bolsillera pespuntado con recta, unido con el cierre y el delantero con costura recta.	✓	✓	✓	✓	✓
9. Pinzas Parte Posterior:					
Con dos bolsillos tipo ojal centrado en las 02 pinzas, cada lado.	✓	✓	✓	✓	✓
10. Bolsillos Fundillos:					
Tipo ojal, con vivos de tela de 0.6cm C/U, con abertura según talla.	✓	✓	✓	✓	✓
Los dos extremos de los bolsillos llevaran atraques verticales de 1.2cm.	✓	✓	✓	✓	✓
Las bolsas de bolsillo serán de popelina bolsillero y será ribeteado con doble puntada cadeneta.	✓	✓	✓	✓	✓
El material del ribeteado será de tela popelina bolsillera.	✓	✓	✓	✓	✓
11. Presilla y Botón de Bolsillo Ojal:					
En ambos bolsillos llevará insertado en la parte central un ojalillo tipo flecha, con un atraque horizontal de 1cm en la parte inferior; así como 1 botón de 24 líneas, el cual ira pegado en la parte inferior del vivo a la dirección del ojalillo.	✓	✓	✓	✓	✓
12. Tiro Fundillos:					
Ribeteados por separado y unidos con costura cadeneta a 3.5cm en la parte superior terminando con costura de 1.2cm por lado en la parte inferior.	✓	✓	✓	✓	✓
El material del ribeteado será de tela popelina bolsillera.	✓	✓	✓	✓	✓
13. Costados:					
Remallado y unido con 401 a 1cm	✓	✓	✓	✓	✓
14. Entrepiernas:					
Tanto delantero como espalda es remallado y unido con 401 a 1cm desde el tiro hasta el ruedo.	✓	✓	✓	✓	✓
15. Protector de Tiro:					
En el cruce del delantero y fundillos se colocara un murciélago (protector de tiro en forma triangular, está ubicado ente el cruce del delantero y espalda) de popelina, el cual estará fijado al garetón con costura recta y fijado a la entrepierna con un atraque en costura recta en los extremos.	✓	✓	✓	✓	✓
16. Basta:					
Remallada, doblez de 5 cm de ancho, subido con maquina bastera.	✓	✓	✓	✓	✓
Llevará taquera (orillo de tela) en la parte posterior.	✓	✓	✓	✓	✓

Llevará puntera. En la parte delantera.	✓	✓	✓	✓	✓
Forro para el Bolsillo y Pretina Ribetes:					
Popelina bolsillero a tono del color de la tela del pantalón.	✓	✓	✓	✓	✓
Costura:					
Todas las costuras están incluido remalle.	✓	✓	✓	✓	✓
Tipo de puntada por centímetro:					
Costura recta 301 – 4 a 5 Puntadas por centímetros	✓	✓	✓	✓	✓
Remalle simple 504 - 4 a 5 Puntadas por centímetros	✓	✓	✓	✓	✓
Avios:					
04 botones de poliéster de 24 líneas al tono de la tela, incluido repuesto.	✓	✓	✓	✓	✓
01 juego de ganchos de metal.	✓	✓	✓	✓	✓
01 cierre de metal de diente dorado.	✓	✓	✓	✓	✓
Hilo de costura 40/2, 100% poliéster.	✓	✓	✓	✓	✓
Cinta p/ pretina elasticada.	✓	✓	✓	✓	✓
Refuerzos de pretina	✓	✓	✓	✓	✓
Etiquetas:					
Etiqueta de composición,	✓	✓	✓	✓	✓
Etiqueta de marca,	✓	✓	X	✓	✓
Etiqueta de talla,	✓	✓	✓	✓	✓
Instrucciones de cuidado, lavado y uso	✓	X	✓	X	✓
Presentación:					
Será presentado en el colgador para terno junto con el saco.	✓	✓	✓	✓	✓
La muestra será presentada en talla M.	✓	✓	✓	✓	✓
La prenda deberá estar exenta de defectos de diseño, materiales y/o insumos	✓	✓	✓	✓	✓
Además exento de defectos de confección y acabados en su parte externa como interna, tales como:					
costuras saltadas,	✓	✓	✓	✓	✓
costuras asimétricas y no alineadas,	✓	✓	✓	✓	✓
hilos sueltos,	✓	✓	✓	✓	✓
mal planchado,	✓	✓	✓	✓	✓
defectos de fusonado	✓	✓	✓	✓	✓

FOTOS DE LA NO CONFORMIDADES DEL PANTALÓN

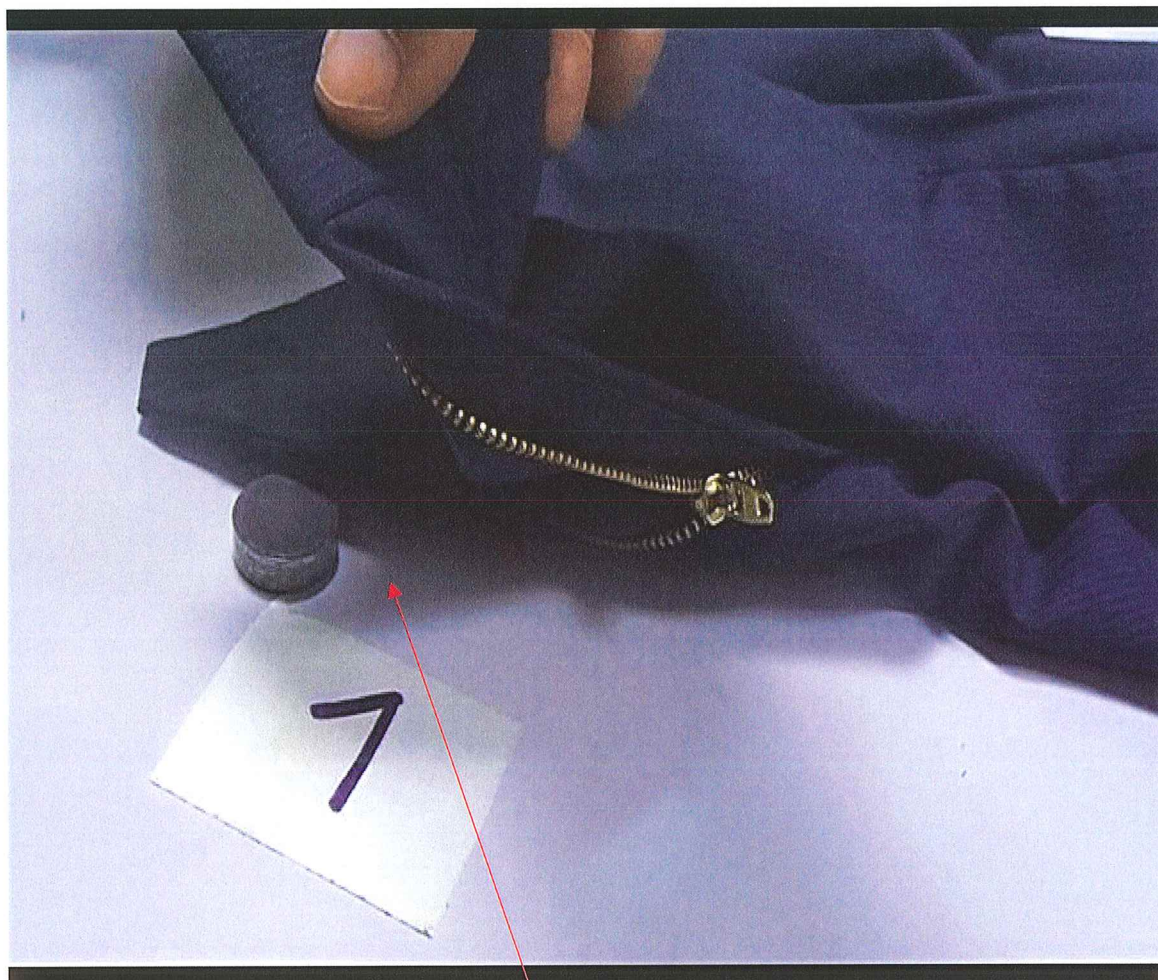

Postor 1, cumple con el corchete metal de acero inoxidable, el corchete no se adhiere al imán.

A handwritten signature in black ink, consisting of stylized, overlapping loops and lines.

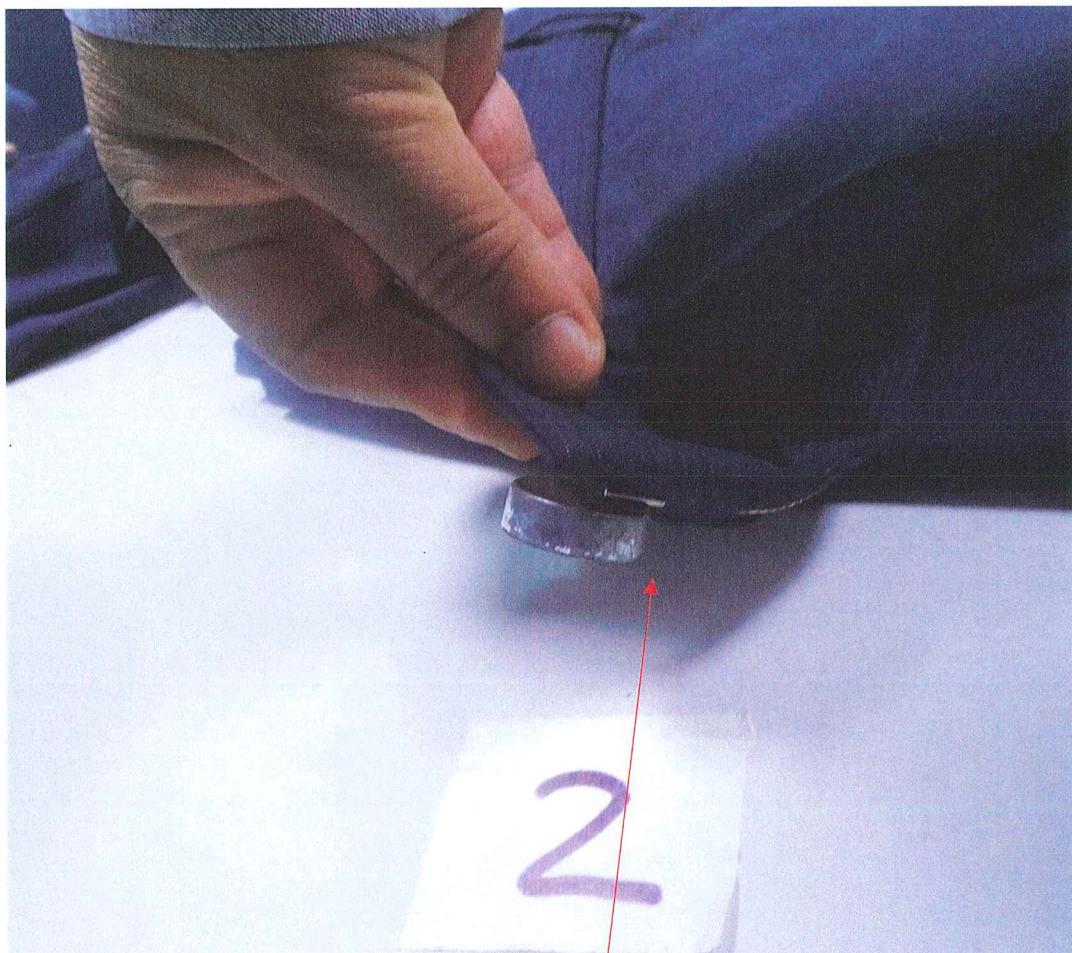

Postor 2, **no cumple** con el corchete de metal de acero inoxidable, el corchete se adhiere al imán.

[Handwritten signature]

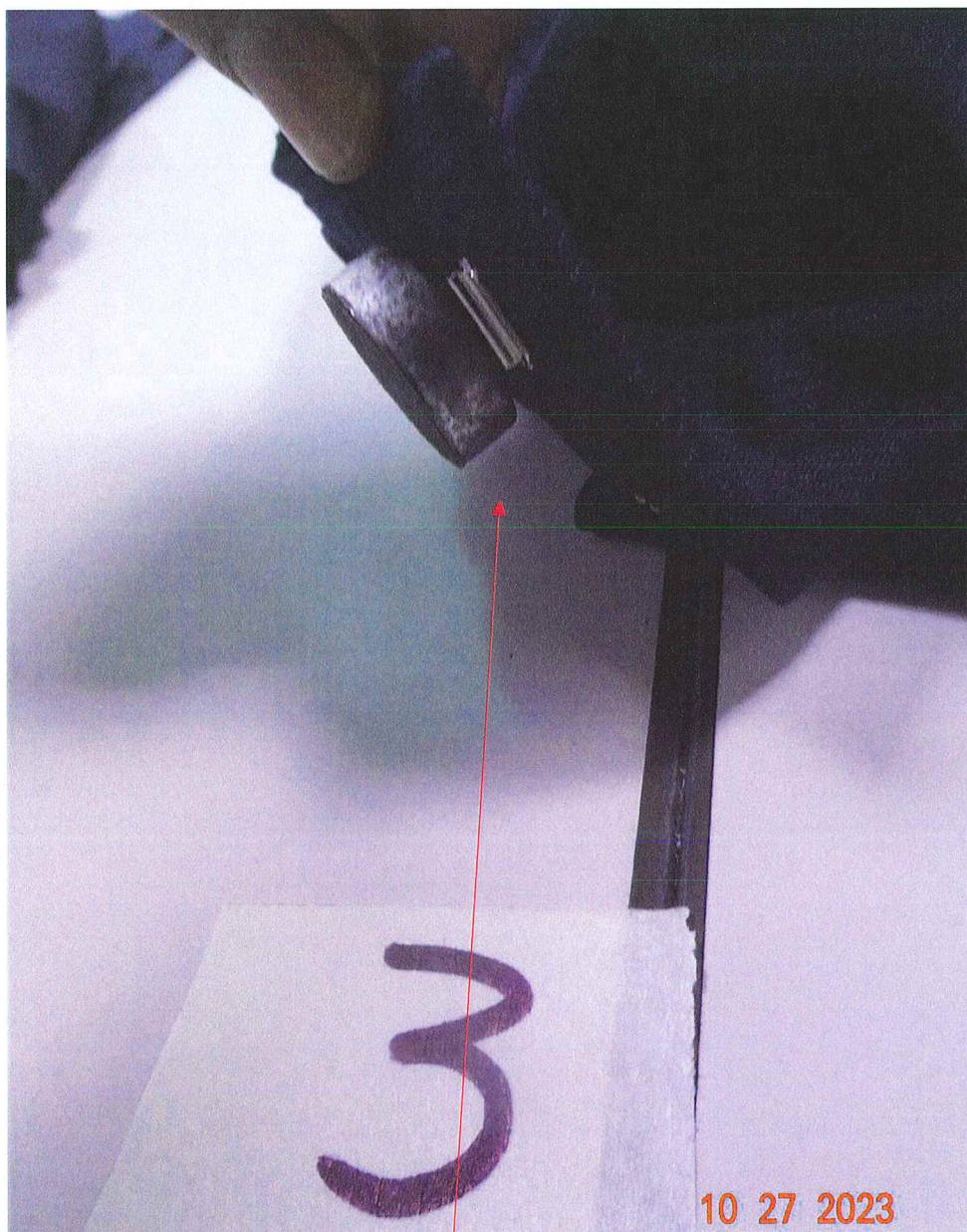

Postor 3, **no cumple** con el corchete de metal de acero inoxidable, el corchete se adhiere al imán.

A handwritten signature in black ink, consisting of a stylized 'A' followed by a long horizontal stroke.

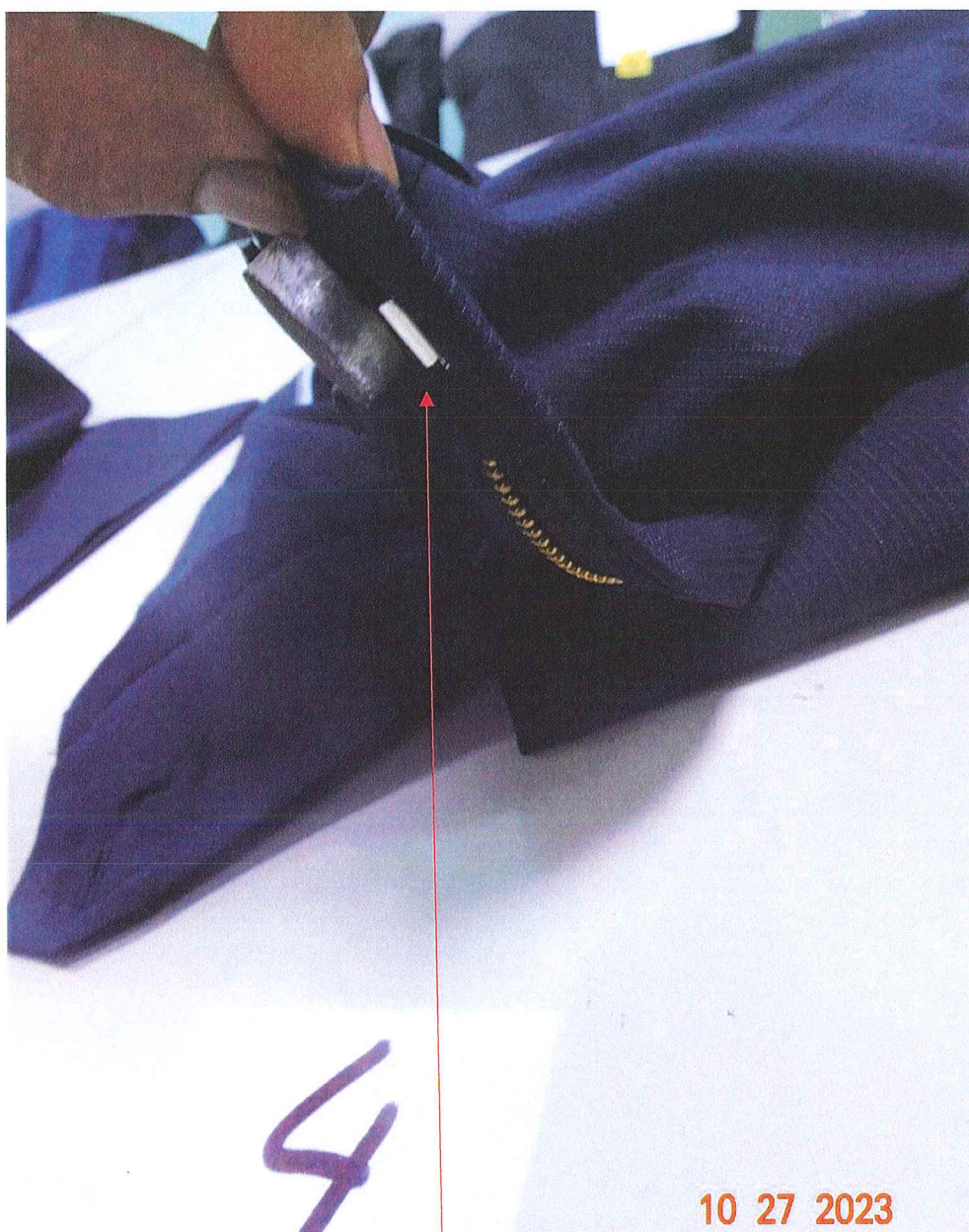

Postor 4, **no cumple** con el corchete metal de acero inoxidable, el corchete se adhiere al imán.



Postor 5, **no cumple** con el corchete metal de acero inoxidable, el corchete se adhiere al imán.

A handwritten signature in black ink, consisting of a stylized 'A' followed by a long horizontal stroke.



Postor 1 cumple, etiqueta de marca cosido en los extremos, como indica el gráfico.



Postor 2, cumple, etiqueta de marca cosido en los extremos, como indica el gráfico.



Postor 3, **no cumple**, etiqueta de marca cosido en los extremos, como indica el gráfico, la etiqueta de marca está pegado en todo el contorno.

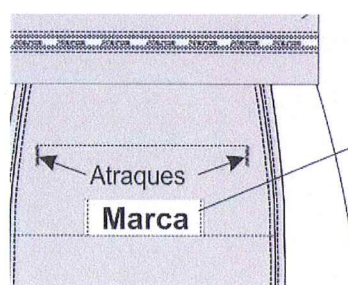

Etiqueta de marca cosido c/301 en los extremos

A



4

10 27 2023

Postor 4, cumple lo que indica EETT, etiqueta de marca cosido en los extremos, como indica el



5

10 27 2023

Postor 5, cumple lo que indica el EETT, etiqueta de marca cosido en los extremos, como indica el

[Handwritten signature]



Postor 1 cumple, etiqueta de instrucciones de lavado y talla, tiene adicional de composición.



Postor 2, no cumple; lo que indica el EETT, se solicita etiqueta de instrucciones de lavado, y lo que indica es una etiqueta es solo composición, si cumple con la etiqueta de talla

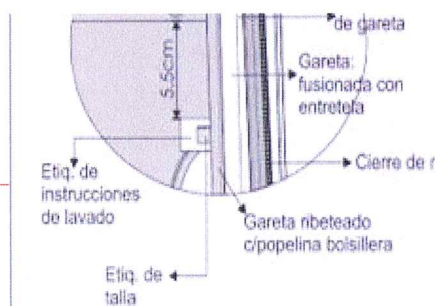



Postor 3 cumple, etiqueta de instrucciones de lavado y talla, tiene adicional de marca de la empresa.



Postor 4, no cumple; lo que indica el EETT, se solicita etiqueta de instrucciones de lavado, y lo que indica es una etiqueta es solo composición, si cumple con la etiqueta de talla

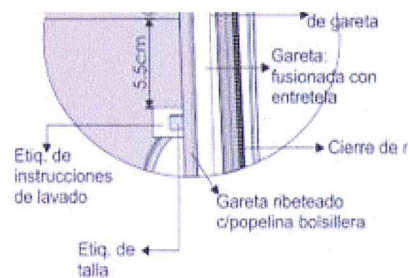



Postor 3 cumple, etiqueta de instrucciones de lavado y talla.

CAMISA Nº 1

Características del Diseño	POSTORES				
	1	2	3	4	5
1. Cuello					
Exterior fusionado, con refuerzo además lleva barbas atracadas en las punteras. Largo de puntas.	✓	✓	✓	✓	✓
Embolsado a 0.6cm y respuntado al filo a 1.3mm.	✓	✓	✓	✓	✓
2. Pie De Cuello:					
Pieza exterior fusionado c/entretela tejida y bastillado a 5mm c/301, unir cuello con pie de cuello a 5mm según pique.	✓	✓	✓	✓	✓
Asentar a 1.3mm c/recta, punta de pie de cuello lado izquierdo con ojal de 1.8cm largo en forma horizontal, lado derecho lleva botón de 16 líneas (ubicación c/marcador).	✓	✓	✓	✓	✓
3. Delantero Izquierdo:					
Lleva tachón de 2.9cm ancho con entretela fusionable sobrepuesto armado con 401 doble aguja de 2.5cm de separación donde van los ojales de 1.8 cm.	✓	✓	✓	✓	✓
4. Delantero Derecho:					
Lleva un bastillado a 2.5cm insertando la etiqueta de composición y cuidado, donde van los botones 06 de 16 líneas y 2 botones de repuesto (1 de 16 líneas y 1 de 14 líneas).	✓	✓	✓	✓	✓
3. Bolsillo:					
Ubicado a la altura del segundo ojal del delantero izquierdo, con doble doblez en la parte superior y el modelo del bolsillo es en V.	✓	✓	✓	✓	✓
Isotipo bordado.	✓	✓	✓	✓	✓
Pegar bolsillo c/301 a 1mm del filo de bolsillo	✓	✓	✓	✓	✓
Además lleva atraque triangular.	✓	✓	✓	✓	✓
6. Canesú:					
Canesú interior centrar horizontalmente etiqueta de marca, es embolsado a 1cm con el canesú exterior y la espalda además lleva un respunte al filo a 1mm.	✓	✓	✓	✓	✓
7. Hombro:					
Embolsar con 301 a 1cm del borde y respuntar a 1mm hacia el canesú (unión de hombros) c/301.	✓	✓	✓	✓	✓
8. Yugo Francés:					
16cm de largo y 2.5cm de ancho, con ojal de 1.5 cm y botón de 14 líneas centrado en el yugo, fijar c/recta dejando pestaña de 1mm.	✓	✓	✓	✓	✓
9. Mangas:					
Lleva 02 pliegues de 1cm de profundidad con separación de 2cm.	✓	✓	✓	✓	✓
Pegadas al cuerpo con costura -francesa(c/401 doble aguja).	✓	✓	✓	✓	✓
Respunte a 1cm.	✓	✓	✓	✓	✓
10. Puños:					
Fusionados (exterior), bastillados a 5mm c/301. Embolsados a 6.4cm y respuntados al filo 1.3mm en contorno, lleva 2 botones de 16 líneas en cada puño y 01 ojal de 1.8 cm de largo	✓	✓	✓	✓	✓
11. Cuerpo:					
Cerrado con máquina cerradora de codo(c/401 doble aguja) 5mm.	✓	✓	✓	✓	✓
12. Sisa:					

Pegar mangas con 401 (doble aguja), respuntar en el exterior con 301 a 1cm del pegado de mangas, costuras tumbadas hacia el cuerpo (costura francesa).	✓	✓	✓	✓	✓
13. Bastillado De Faldón:					
Con recta bastillado a 5mm c/301.	✓	✓	✓	✓	✓
14. Espalda:					
Sin pliegues.	✓	✓	✓	✓	✓
15. Avíos:					
Entretela tejida fusionable: cuello, pie de cuello y puños, refuerzo de cuello, tachón.	✓	✓	✓	✓	✓
16. Botones:					
Entretela tejida fusionable: cuello, pie de cuello y puños, refuerzo de cuello, tachón.	✓	✓	✓	✓	✓
Etiquetas					
• Etiqueta de composición,	✓	✓	✓	✓	✓
• Etiqueta de marca	✓	✓	✓	✓	✓
• Etiqueta de talla,	✓	✓	✓	✓	✓
• Instrucciones de cuidado, lavado y uso	✓	✓	✓	✓	✓
Presentación:					
- Para la muestra en talla 16	✓	✓	✓	✓	✓
La prenda deberá estar exento de defectos de confección Y	✓	✓	✓	X	X
acabados en su parte externa, como interna, tales como:					
costuras saltadas,	✓	✓	✓	X	X
costuras asimétricas y no alineadas,	✓	✓	✓	X	X
hilos sueltos,	✓	✓	✓	✓	✓
mal planchado,	✓	✓	✓	✓	✓
defectos de fusionado	✓	✓	✓	✓	✓



FOTOS DE LA NO CONFORMIDADES

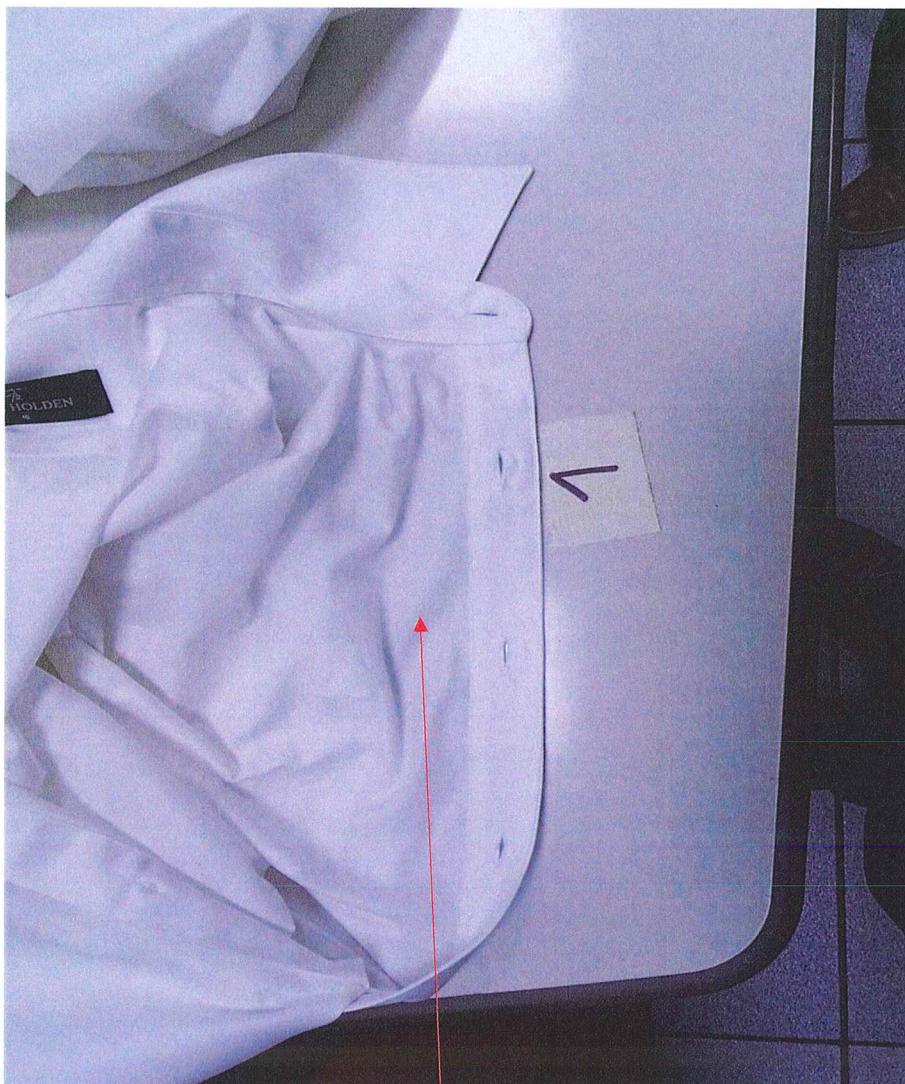

Postor 1, cumple con lo
requerido en las bases, no
presenta costuras saltadas ni
aglomeradas.

A handwritten signature in black ink, consisting of a stylized 'A' followed by a flourish.

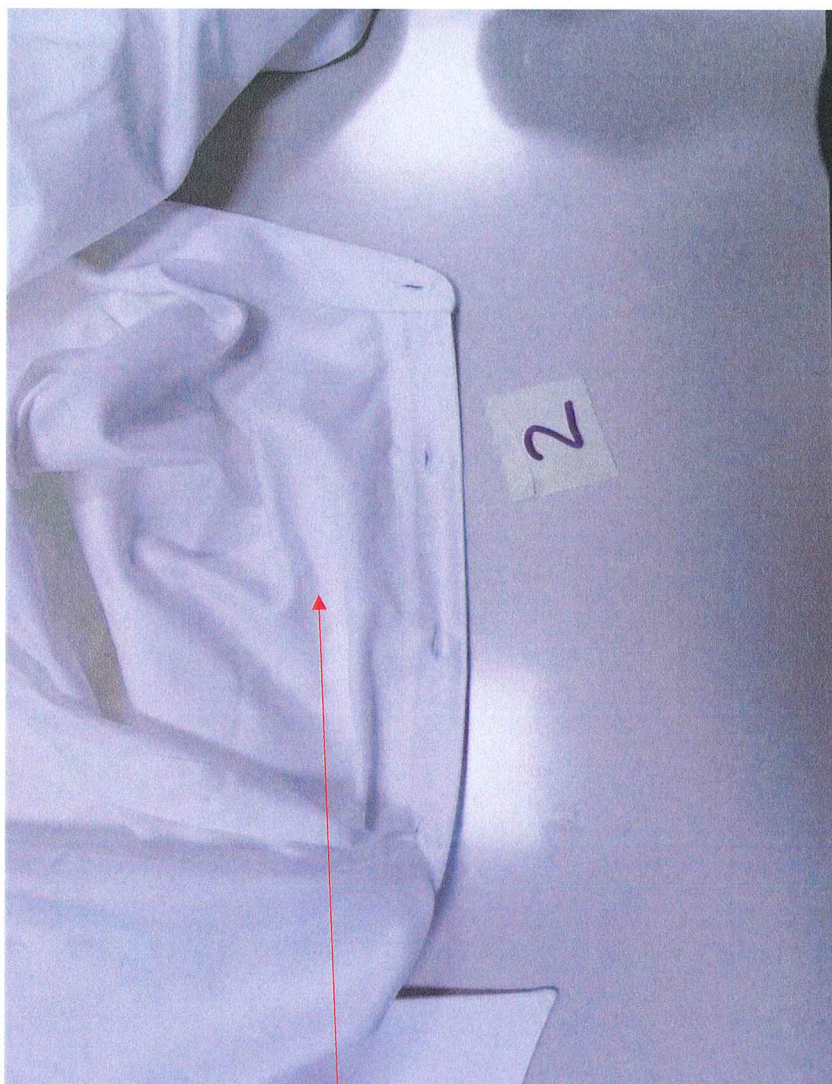

Postor 2, cumple con lo
requerido en las bases, no
presenta costuras saltadas
ni aglomeradas.

A handwritten signature in black ink, consisting of a stylized 'A' followed by a long horizontal stroke.

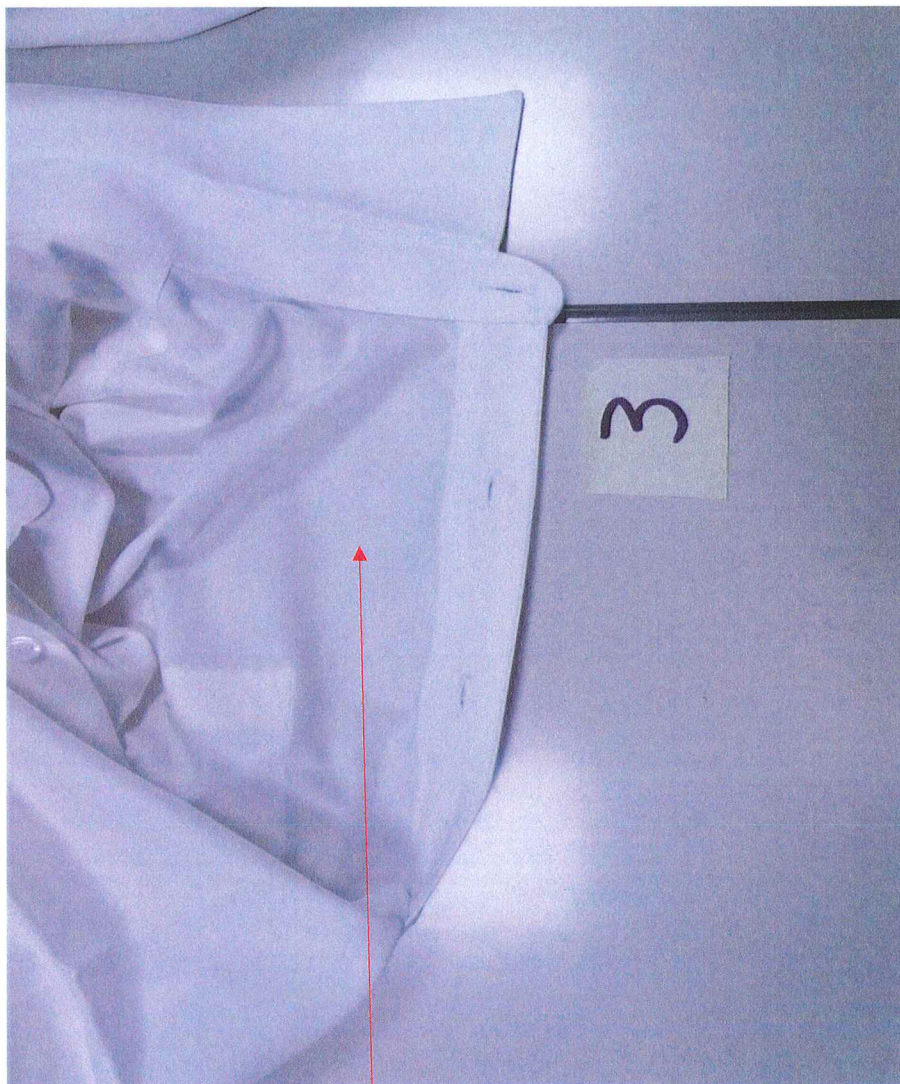

Postor 3, cumple con lo
requerido en las bases, no
presenta costuras saltadas
ni aglomeradas.

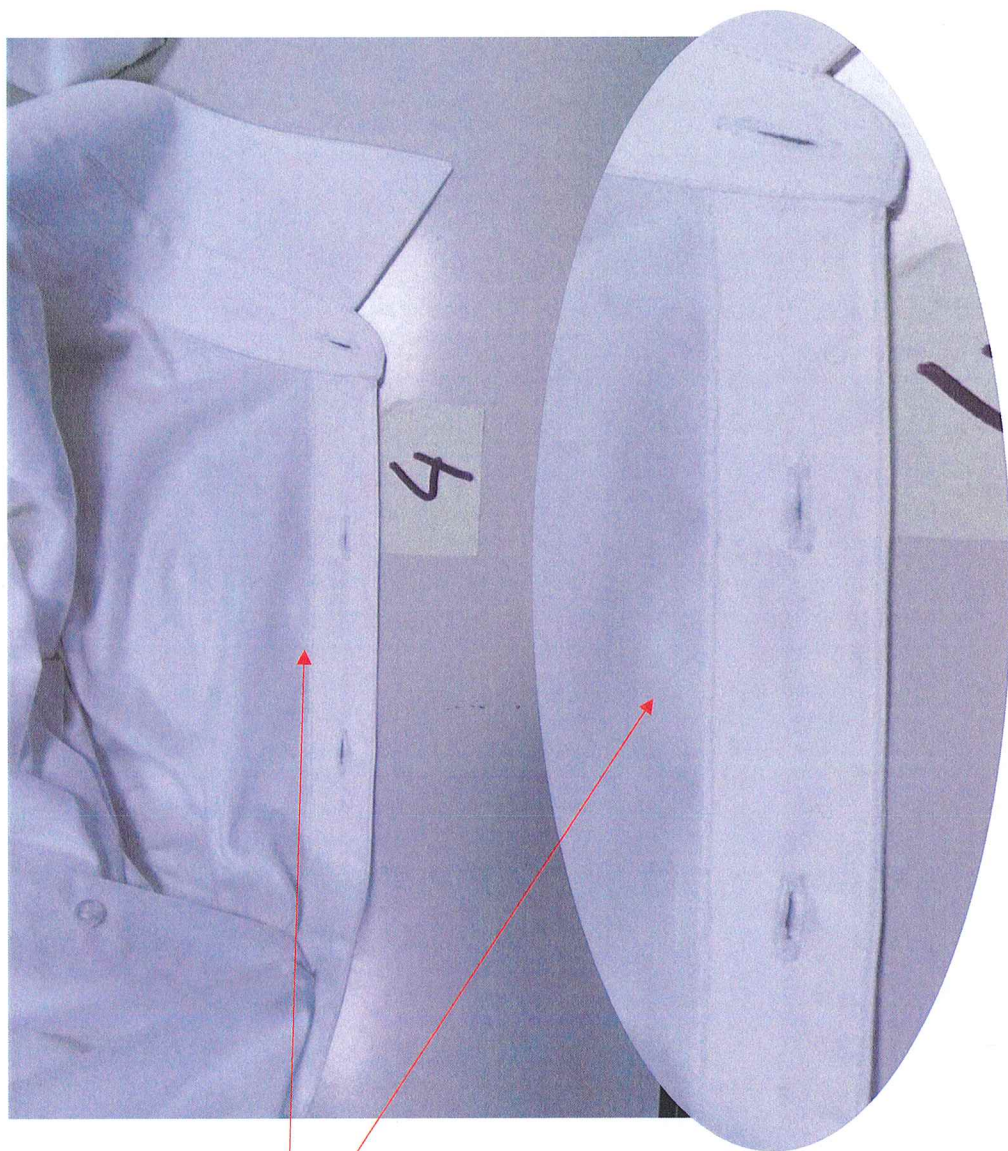

Postor 4, **no cumple**, costura saltadas, aglomeradas y asimétricas; no tiene buen acabado.

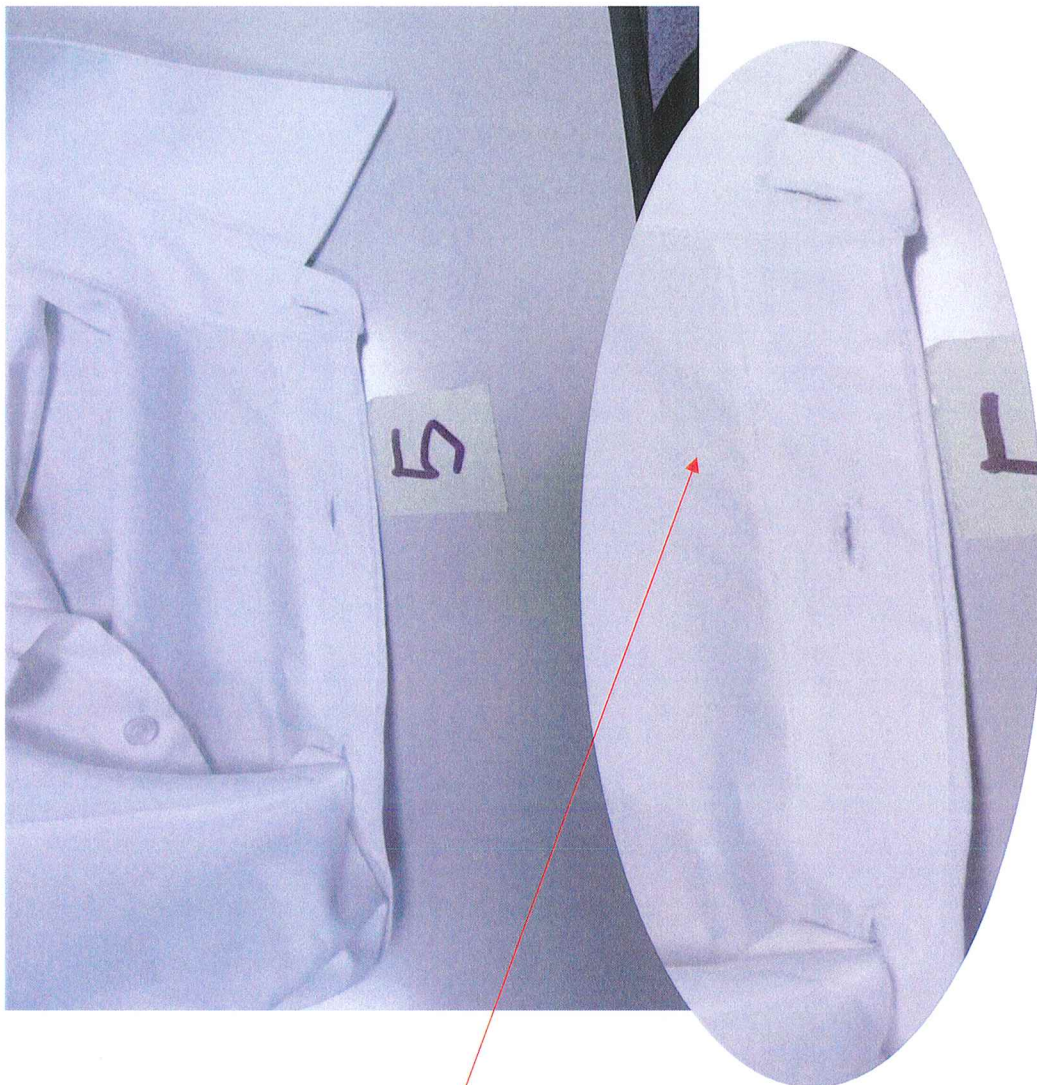

Postor 5, **no cumple**, costura saltadas, aglomeradas y asimétricas; no tiene buen acabado.

[Handwritten signature]

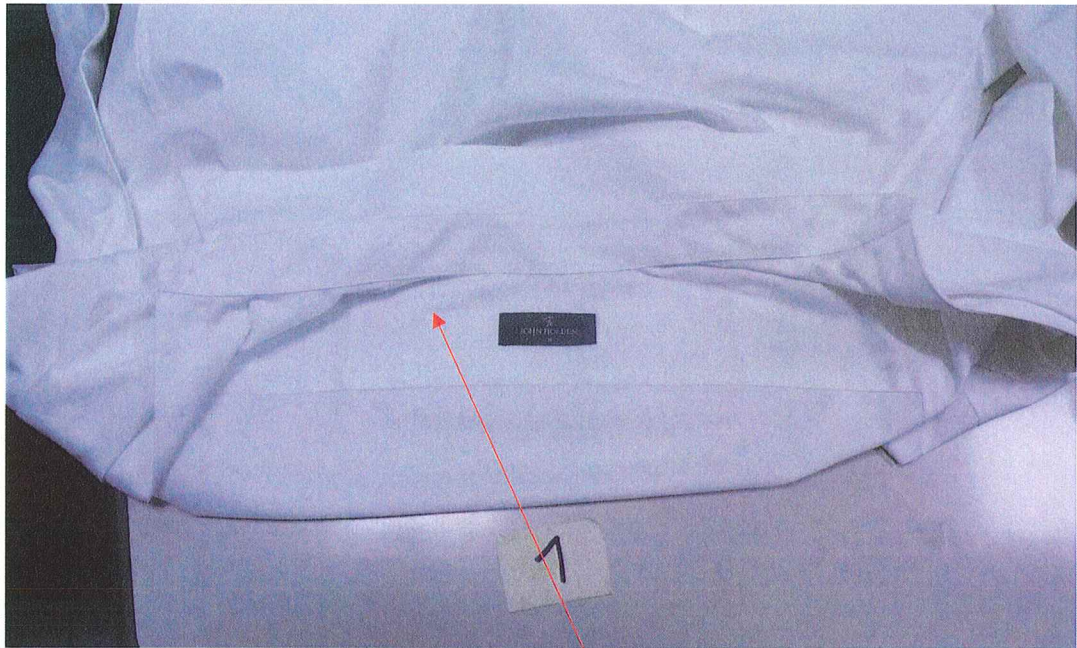

Postor 1, cumple, con el asentado
del pie de cuello al canesú.

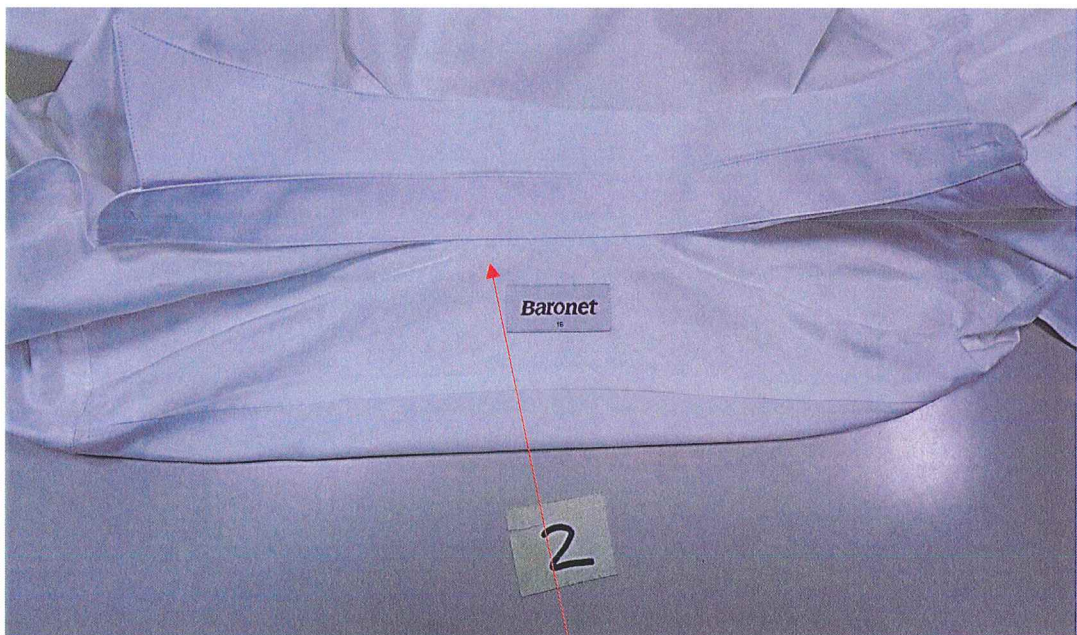

Postor 2, cumple con el asentado del
pie de cuello al canesú.

A handwritten signature or mark in black ink, consisting of a stylized, cursive letter 'A' or similar character.

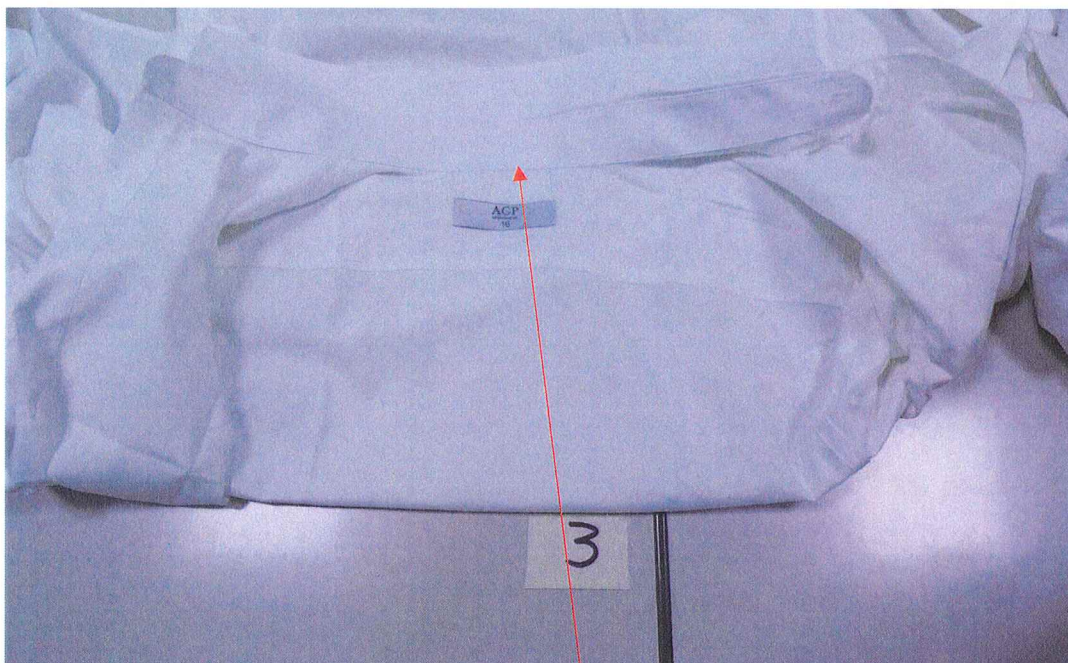

Postor 3, cumple con el asentado del pie de cuello al canesú.



Postor 3, cumple con el asentado del pie de cuello al canesú

4

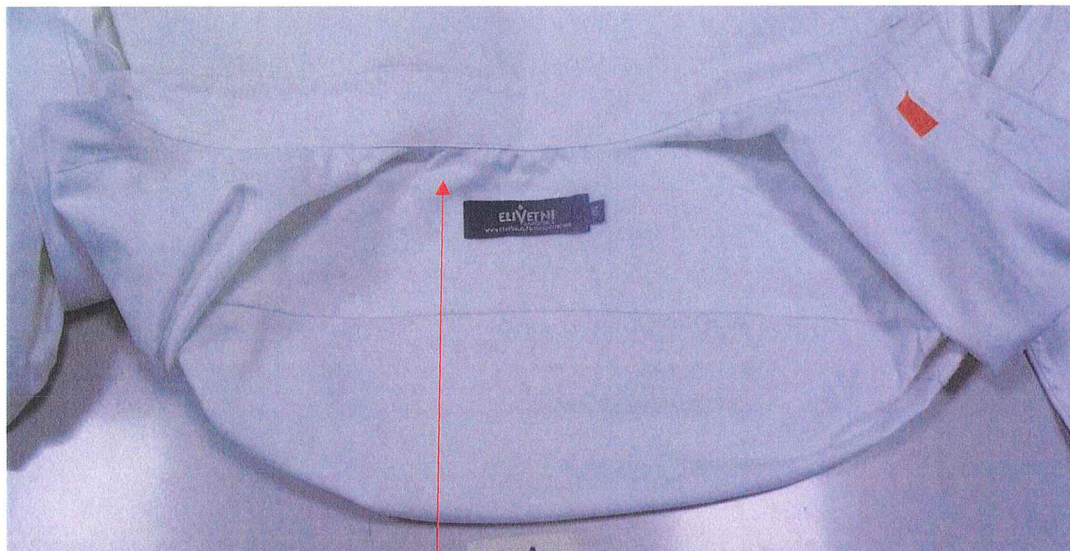

Postor 4, **no cumple**, mal asentado
el pie de cuello con el canesú.

4

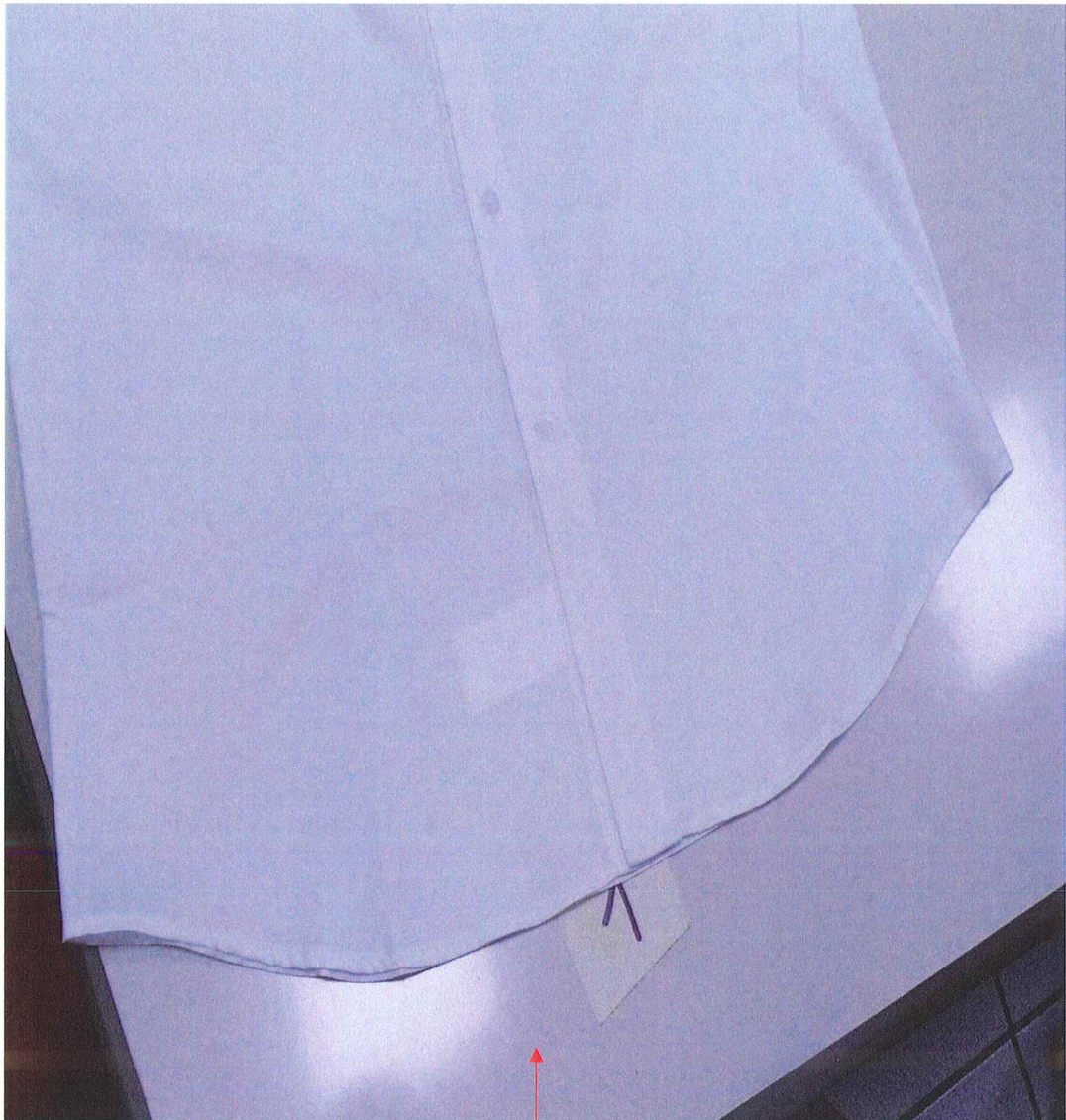

Postor 1 cumple, borde del faldón parejo, sin costura tensionada, pegado de espalda con delantero presenta simetría

[Handwritten signature]



Postor 2 cumple, borde del faldón parejo, sin costura tensionada, pegado de espalda con delantero presenta simetría

4



Postor 2 cumple, borde del faldón parejo, sin costura tensionada, pegado de espalda con delantero presenta simetría

9



Postor 4 **no cumple**, pegado de espalada
con delantero asimétrico

9

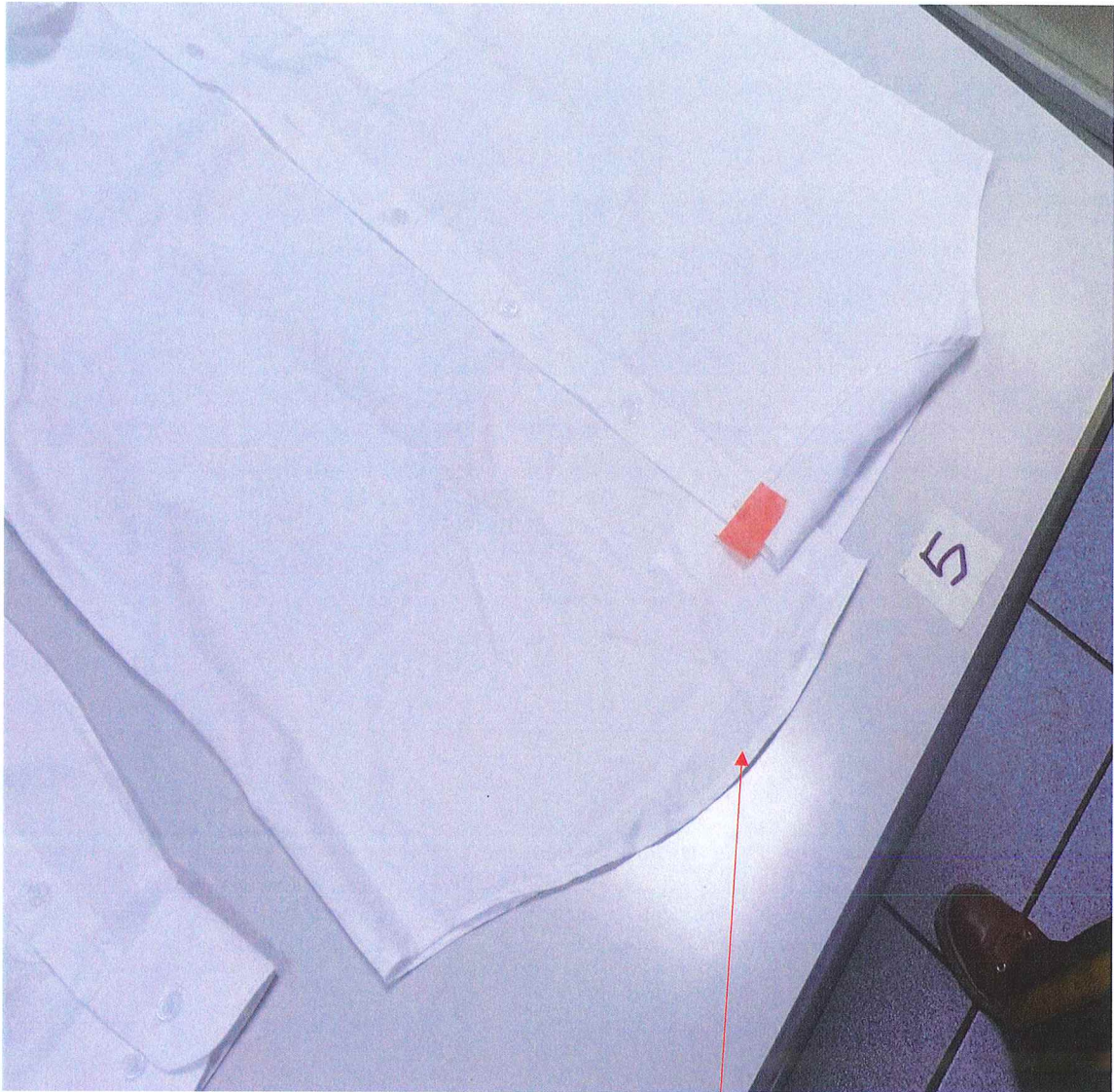

Postor 5 **no cumple**, pegado de espalada
con delantero asimétrico

CAMISA Nº 2

Características del Diseño	POSTORES				
	1	2	3	4	5
1. Cuello					
Exterior fusionado, con refuerzo además lleva barbas atracadas en las punteras. Largo de puntas.	✓	✓	✓	✓	✓
Embolsado a 0.6cm y pespuntado al filo a 1.3mm.	✓	✓	✓	✓	✓
2. Pie De Cuello:					
Pieza exterior fusionado c/entretela tejida y bastillado a 5mm c/301, unir cuello con pie de cuello a 5mm según piquete.	✓	✓	✓	✓	✓
Asentar a 1.3mm c/recta, punta de pie de cuello lado izquierdo con ojal de 1.8cm largo en forma horizontal, lado derecho lleva botón de 16 líneas (ubicación c/marcador).	✓	✓	✓	✓	✓
3. Delantero Izquierdo:					
Lleva tachón de 2.9cm ancho con entretela fusionable sobrepuesto armado con 401 doble aguja de 2.5cm de separación donde van los ojales de 1.8 cm.	✓	✓	✓	✓	✓
4. Delantero Derecho:					
Lleva un bastillado a 2.5cm insertando la etiqueta de composición y cuidado, donde van los botones 06 de 16 líneas y 2 botones de repuesto (1 de 16 líneas y 1 de 14 líneas).	✓	✓	✓	✓	✓
3. Bolsillo:					
Ubicado a la altura del segundo ojal del delantero izquierdo, con doble doblez en la parte superior y el modelo del bolsillo es en V.	✓	✓	✓	✓	✓
Isotipo bordado.	✓	✓	✓	✓	✓
Pegar bolsillo c/301 a 1mm del filo de bolsillo	✓	✓	✓	✓	✓
Además lleva atraque triangular.	✓	✓	✓	✓	✓
6. Canesú:					
Canesú interior centrar horizontalmente etiqueta de marca, es embolsado a 1cm con el canesú exterior y la espalda además lleva un pespunte al filo a 1mm.	✓	✓	✓	✓	✓
7. Hombro:					
Embolsar con 301 a 1cm del borde y pespuntar a 1mm hacia el canesú (unión de hombros) c/301.	✓	✓	✓	✓	✓
8. Yugo Francés:					
16cm de largo y 2.5cm de ancho, con ojal de 1.5 cm y botón de 14 líneas centrado en el yugo, fijar c/recta dejando pestaña de 1mm.	✓	✓	✓	✓	✓
9. Mangas:					
Lleva 02 pliegues de 1cm de profundidad con separación de 2cm.	✓	✓	✓	✓	✓
Pegadas al cuerpo con costura -francesa (c/401 doble aguja).	✓	✓	✓	✓	✓
Pespunte a 1cm.	✓	✓	✓	✓	✓
10. Puños:					
Fusionados (exterior), bastillados a 5mm c/301. Embolsados a 6.4cm y pespuntados al filo 1.3mm en contorno, lleva 2 botones de 16 líneas en cada puño y 01 ojal de 1.8 cm de largo	✓	✓	✓	✓	✓
11. Cuerpo:					
Cerrado con máquina cerradora de codo(c/401 doble aguja) 5mm.	✓	✓	✓	✓	✓
12. Sisa:					

Pegar mangas con 401 (doble aguja), respuntar en el exterior con 301 a 1cm del pegado de mangas, costuras tumbadas hacia el cuerpo (costura francesa).	✓	✓	✓	✓	✓
13. Bastillado De Faldón:					
Con recta bastillado a 5mm c/301.	✓	✓	✓	✓	✓
14. Espalda:					
Sin pliegues.	✓	✓	✓	✓	✓
15. Avios:					
Entretela tejida fusionable: cuello, pie de cuello y puños, refuerzo de cuello, tachón.	✓	✓	✓	✓	✓
16. Botones:					
Entretela tejida fusionable: cuello, pie de cuello y puños, refuerzo de cuello, tachón.	✓	✓	✓	✓	✓
Etiquetas					
• Etiqueta de composición,	✓	✓	✓	✓	✓
• Etiqueta de marca	✓	✓	✓	✓	✓
• Etiqueta de talla,	✓	✓	✓	✓	✓
• Instrucciones de cuidado, lavado y uso	✓	✓	✓	✓	✓
Presentación:					
- Para la muestra en talla 16	✓	✓	✓	✓	✓
La prenda deberá estar exento de defectos de confección	✓	✓	✓	X	✓
acabados en su parte externa, como interna, tales como:					
costuras saltadas,	✓	✓	✓	✓	✓
costuras asimétricas y no alineadas,	✓	X	X	X	X
hilos sueltos,	✓	✓	✓	✓	✓
mal planchado,	✓	✓	✓	✓	✓
defectos de fusionado	✓	✓	✓	✓	✓



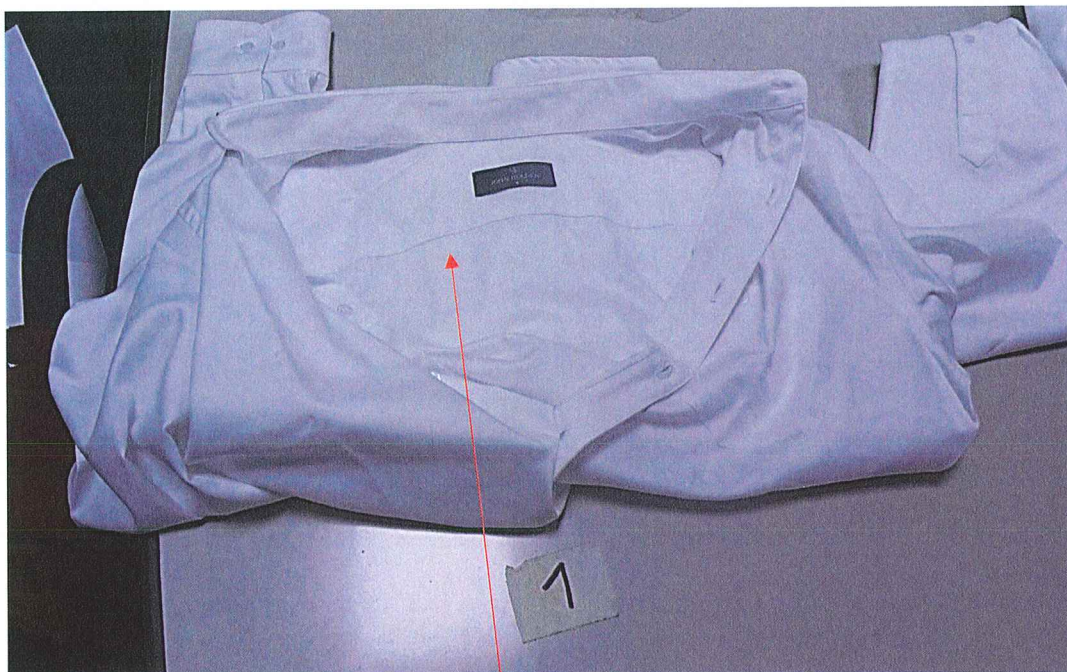

Postor 1, cumple con el asentado del
pie de cuello al canesú.



Postor 2, cumple con el asentado del
pie de cuello al canesú.

[Handwritten signature]

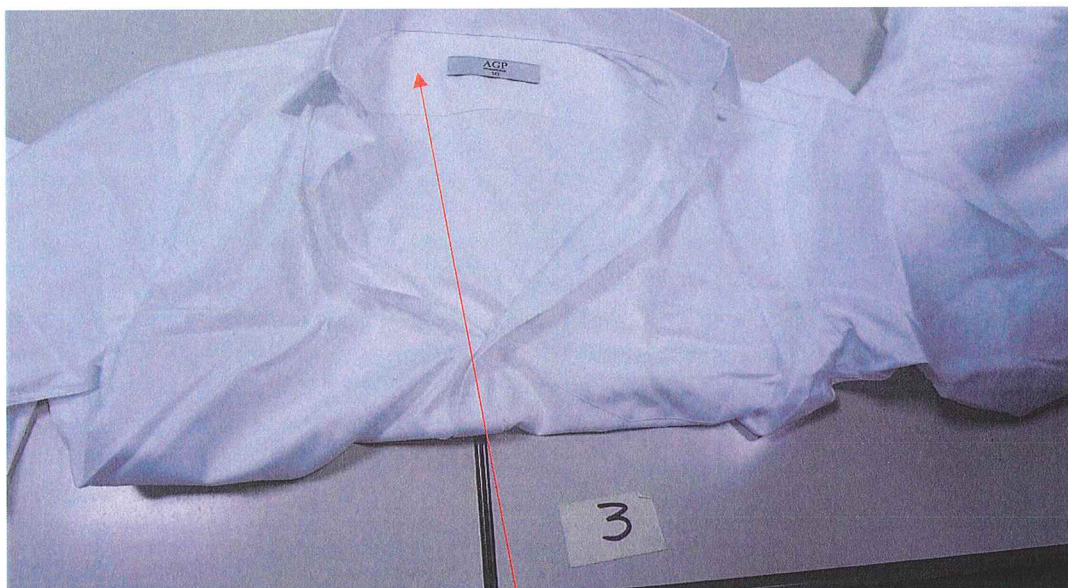

Postor 3, cumple con el asentado del
pie de cuello al canesú.

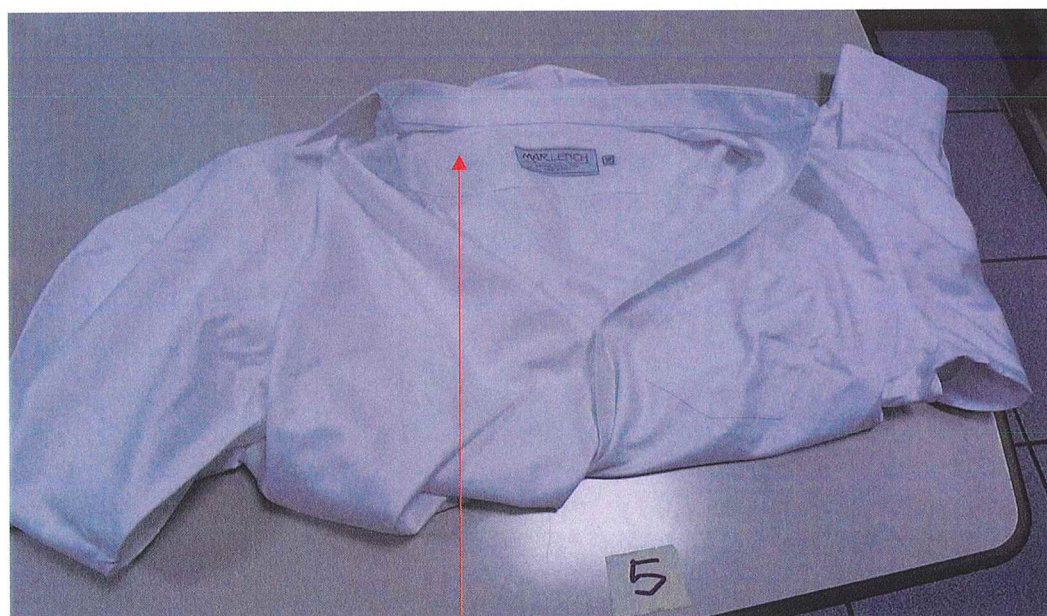

Postor 5, cumple con el asentado del
pie de cuello al canesú.

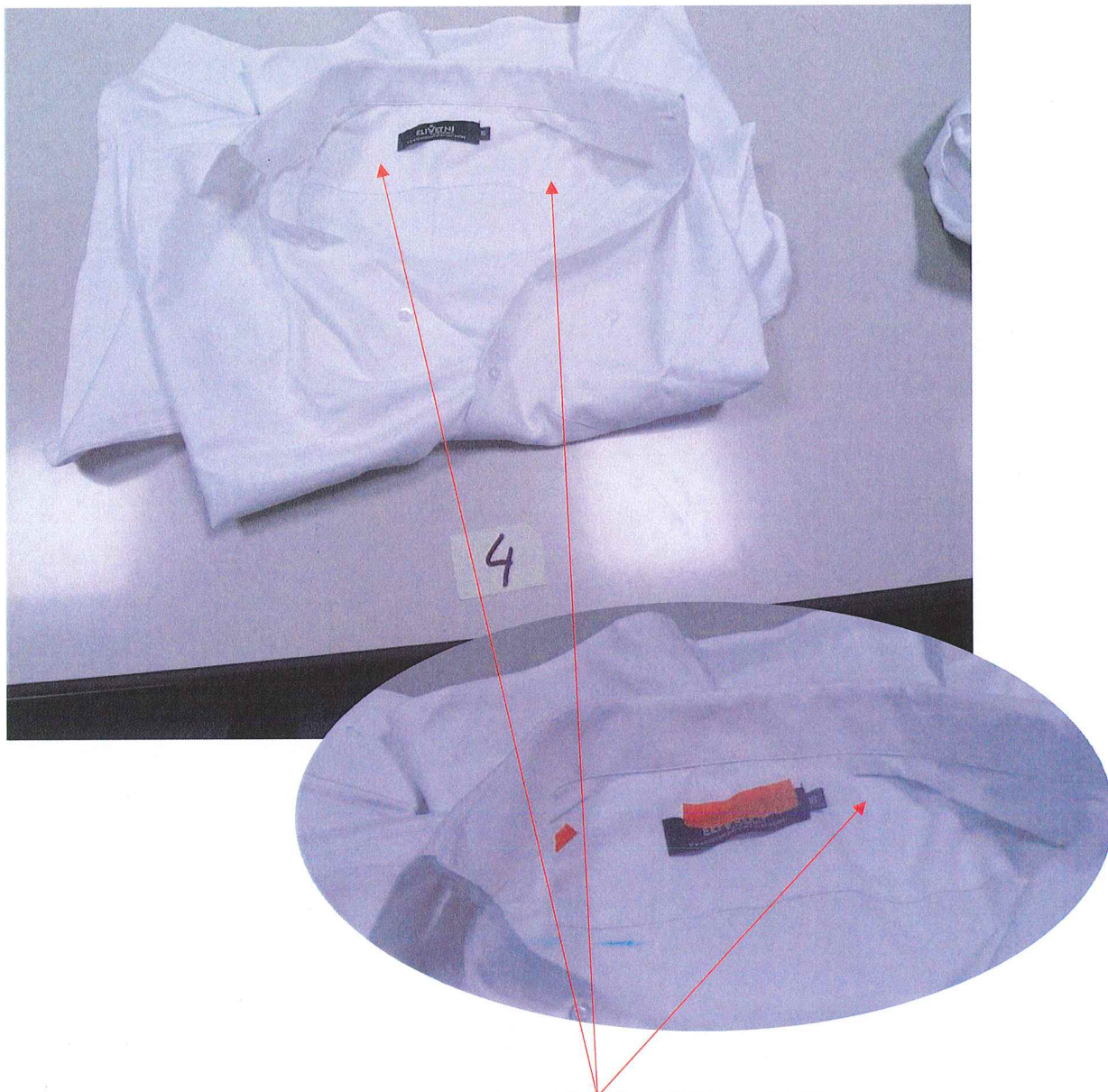

Postor 4, **no cumple**, mal asentado el pie de cuello con el canesú.

[Handwritten signature]

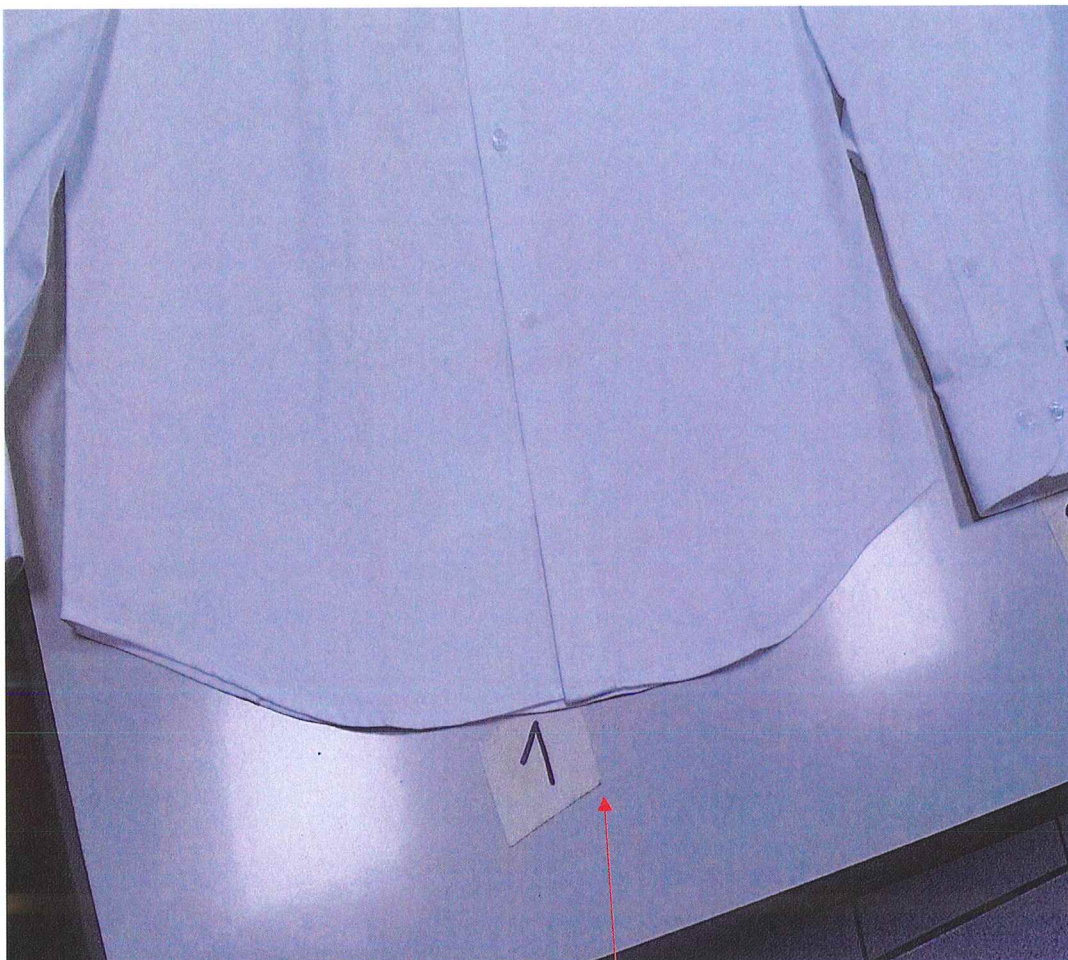

Postor 1 cumple, borde del faldón parejo, sin costura tensionada, pegado de espalda con delantero presenta simetría

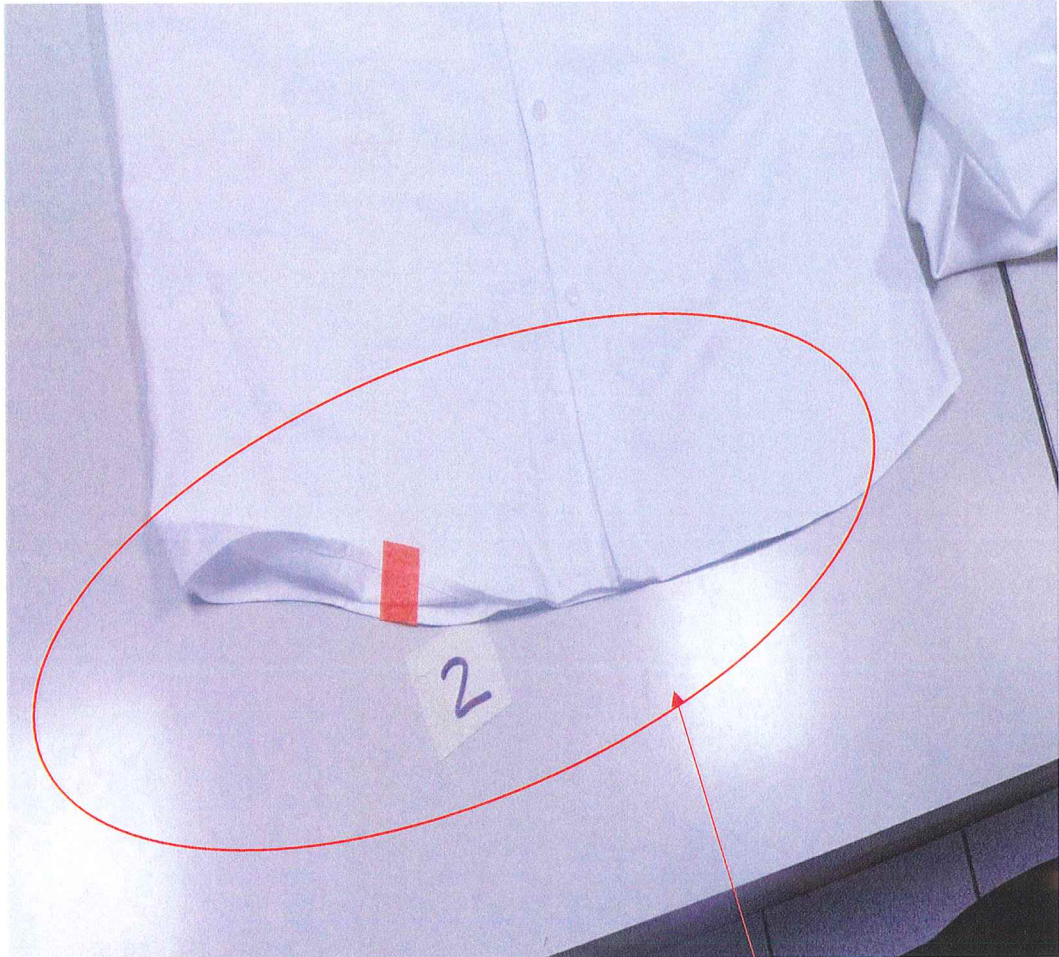

Postor 2 **no cumple**, borde del faldón
disparejo, pegado de espalada con
delantero asimétrico

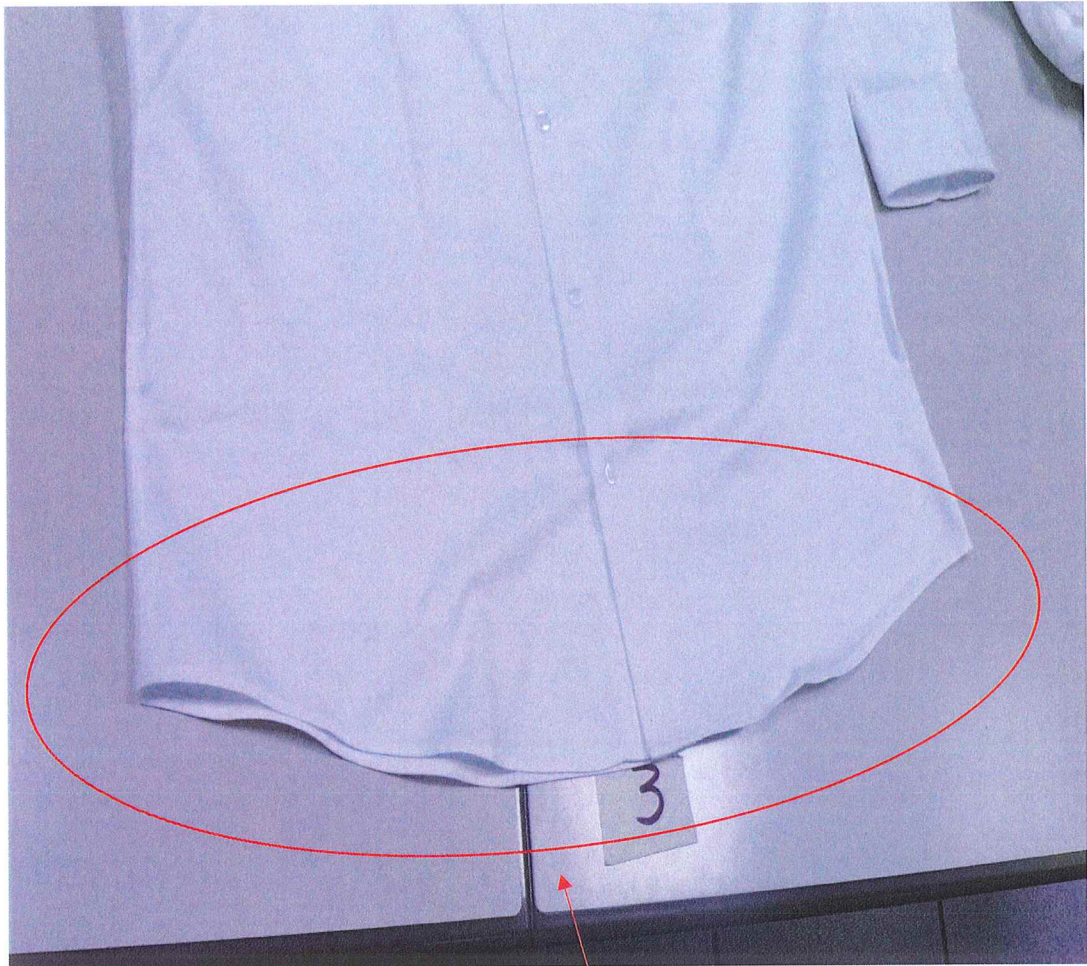

Postor 3 **no cumple**, borde del faldón
asimétrico, el delantero con la espalda no
presenta simetría

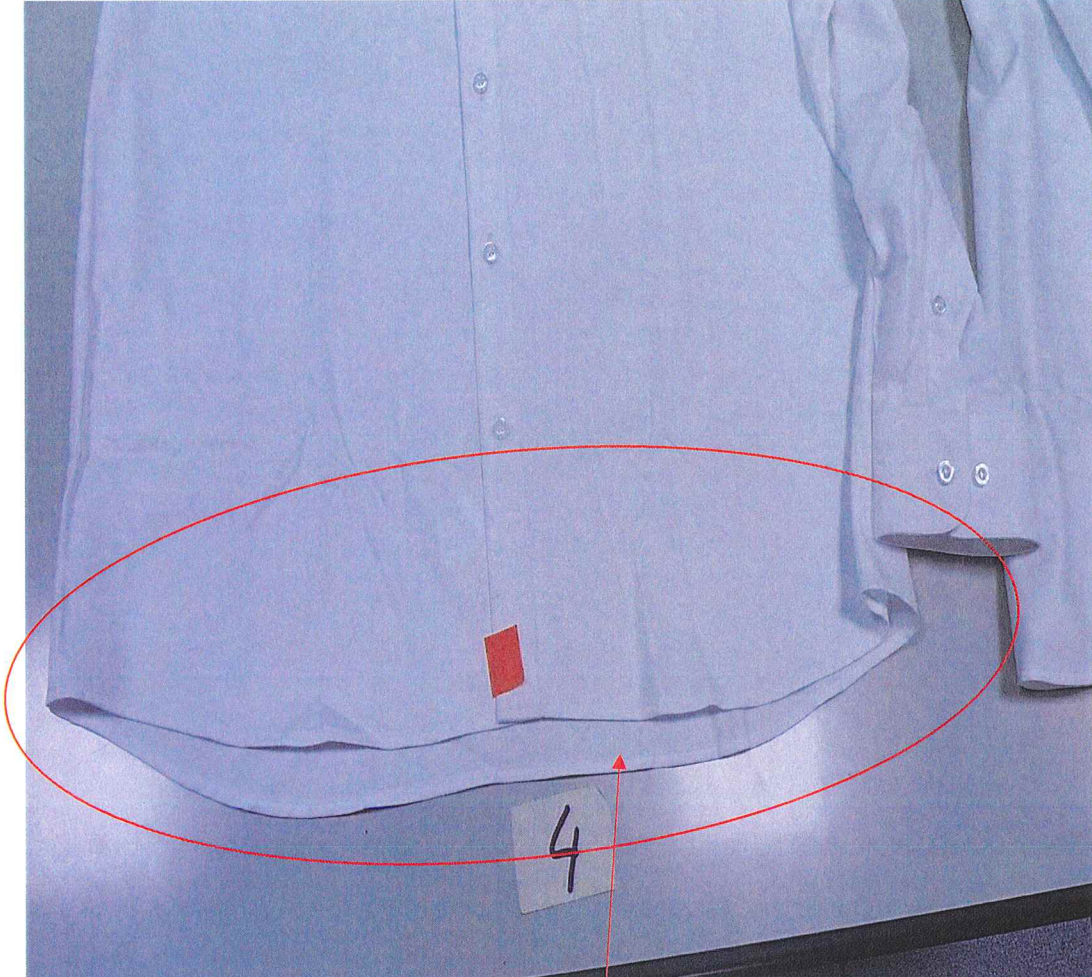

Postor 4 **no cumple**, borde del faldón
asimétrico, el delantero con la espalda no
presta simetría



Postor 5 **no cumple**, borde del faldón
asimétrico, el delantero con la espalda no
presta simetría

CAMISA Nº 3

Características del Diseño	POSTORES				
	1	2	3	4	5
1. Cuello					
Exterior fusionado, con refuerzo además lleva barbas atracadas en las punteras. Largo de puntas.	✓	✓	✓	✓	✓
Embolsado a 0.6cm y pespuntado al filo a 1.3mm.	✓	✓	✓	✓	✓
2. Pie De Cuello:					
Pieza exterior fusionado c/entretela tejida y bastillado a 5mm c/301, unir cuello con pie de cuello a 5mm según piquete.	✓	✓	✓	✓	✓
Asentar a 1.3mm c/recta, punta de pie de cuello lado izquierdo con ojal de 1.8cm largo en forma horizontal, lado derecho lleva botón de 16 líneas (ubicación c/marcador).	✓	✓	✓	✓	✓
3. Delantero Izquierdo:					
Lleva tachón de 2.9cm ancho con entretela fusionable sobrepuesto armado con 401 doble aguja de 2.5cm de separación donde van los ojales de 1.8 cm.	✓	✓	✓	✓	✓
4. Delantero Derecho:					
Lleva un bastillado a 2.5cm insertando la etiqueta de composición y cuidado, donde van los botones 06 de 16 líneas y 2 botones de repuesto (1 de 16 líneas y 1 de 14 líneas).	✓	✓	✓	✓	✓
3. Bolsillo:					
Ubicado a la altura del segundo ojal del delantero izquierdo, con doble doblez en la parte superior y el modelo del bolsillo es en V.	✓	✓	✓	✓	✓
Isotipo bordado.	✓	✓	✓	✓	✓
Pegar bolsillo c/301 a 1mm del filo de bolsillo	✓	✓	✓	✓	✓
Además lleva atraque triangular.	✓	✓	✓	✓	✓
6. Canesú:					
Canesú interior centrar horizontalmente etiqueta de marca, es embolsado a 1cm con el canesú exterior y la espalda además lleva un pespunte al filo a 1mm.	✓	✓	✓	✓	✓
7. Hombro:					
Embolsar con 301 a 1cm del borde y pespuntar a 1mm hacia el canesú (unión de hombros) c/301.	✓	✓	✓	✓	✓
8. Yugo Francés:					
16cm de largo y 2.5cm de ancho, con ojal de 1.5 cm y botón de 14 líneas centrado en el yugo, fijar c/recta dejando pestaña de 1mm.	✓	✓	✓	✓	✓
9. Mangas:					
Lleva 02 pliegues de 1cm de profundidad con separación de 2cm.	✓	✓	✓	✓	✓
Pegadas al cuerpo con costura -francesa (c/401 doble aguja).	✓	✓	✓	✓	✓
Pespunte a 1cm.	✓	✓	✓	✓	✓
10. Puños:					

Fusionados (exterior), bastillados a 5mm c/301. Embolsados a 6.4cm y pespuntados al filo 1.3mm en contorno, lleva 2 botones de 16 líneas en cada puño y 01 ojal de 1.8 cm de largo	✓	✓	✓	✓	✓
11. Cuerpo:					
Cerrado con máquina cerradora de codo(c/401 doble aguja) 5mm.	✓	✓	✓	✓	✓
12. Sisa:					
Pegar mangas con 401 (doble aguja), pespuntar en el exterior con 301 a 1cm del pegado de mangas, costuras tumbadas hacia el cuerpo (costura francesa).	✓	✓	✓	✓	✓
13. Bastillado De Faldón:					
Con recta bastillado a 5mm c/301.	✓	✓	✓	✓	✓
14. Espalda:					
Sin pliegues.	✓	✓	✓	✓	✓
15. Avios:					
Entretela tejida fusional: cuello, pie de cuello y puños, refuerzo de cuello, tachón.	✓	✓	✓	✓	✓
16. Botones:					
Entretela tejida fusional: cuello, pie de cuello y puños, refuerzo de cuello, tachón.	✓	✓	✓	✓	✓
Etiquetas					
• Etiqueta de composición,	✓	✓	✓	✓	✓
• Etiqueta de marca	✓	✓	✓	✓	✓
• Etiqueta de talla,	✓	✓	✓	✓	✓
• Instrucciones de cuidado, lavado y uso	✓	✓	✓	✓	✓
Presentación:					
- Para la muestra en talla 16	✓	✓	✓	✓	✓
La prenda deberá estar exento de defectos de confección Y	✓	✓	✓	X	✓
acabados en su parte externa, como interna, tales como:					
costuras saltadas,	✓	✓	✓	✓	✓
costuras asimétricas y no alineadas,	✓	X	✓	X	X
hilos sueltos,	✓	✓	✓	✓	✓
mal planchado,	✓	✓	✓	✓	✓
defectos de fusional	✓	✓	✓	✓	✓



Postor 1, cumple con el asentado del
pie de cuello al canesú.



Postor 2, cumple con el asentado del
pie de cuello al canesú.

[Handwritten signature]



Postor 3, cumple con el asentado del
pie de cuello al canesú.



Postor 5, cumple con el asentado del
pie de cuello al canesú.

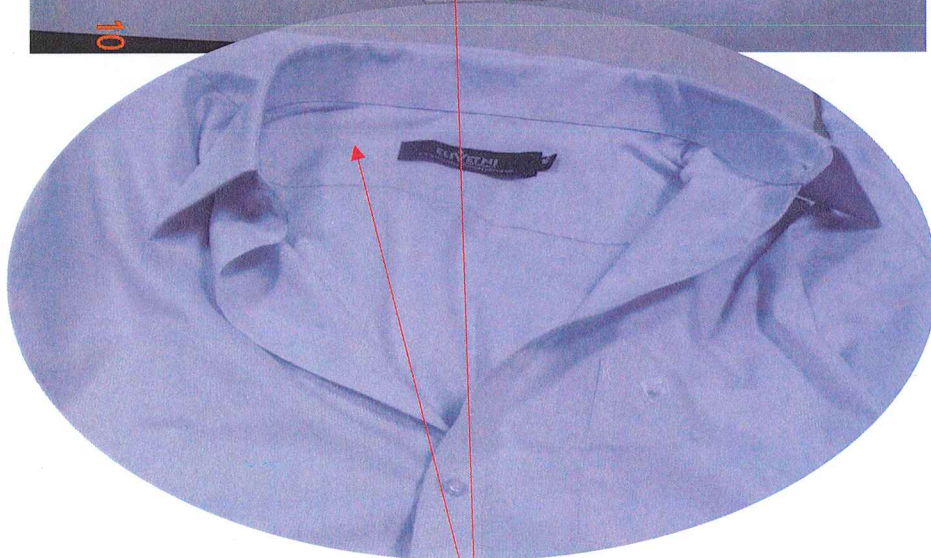

Postor 4, **no cumple**, mal asentado el pie de cuello con el canesú.

A handwritten signature in black ink, consisting of stylized, overlapping loops.



Postor 1 cumple, borde del faldón parejo, sin costura tensionada, pegado de espalda con delantero presenta simetría

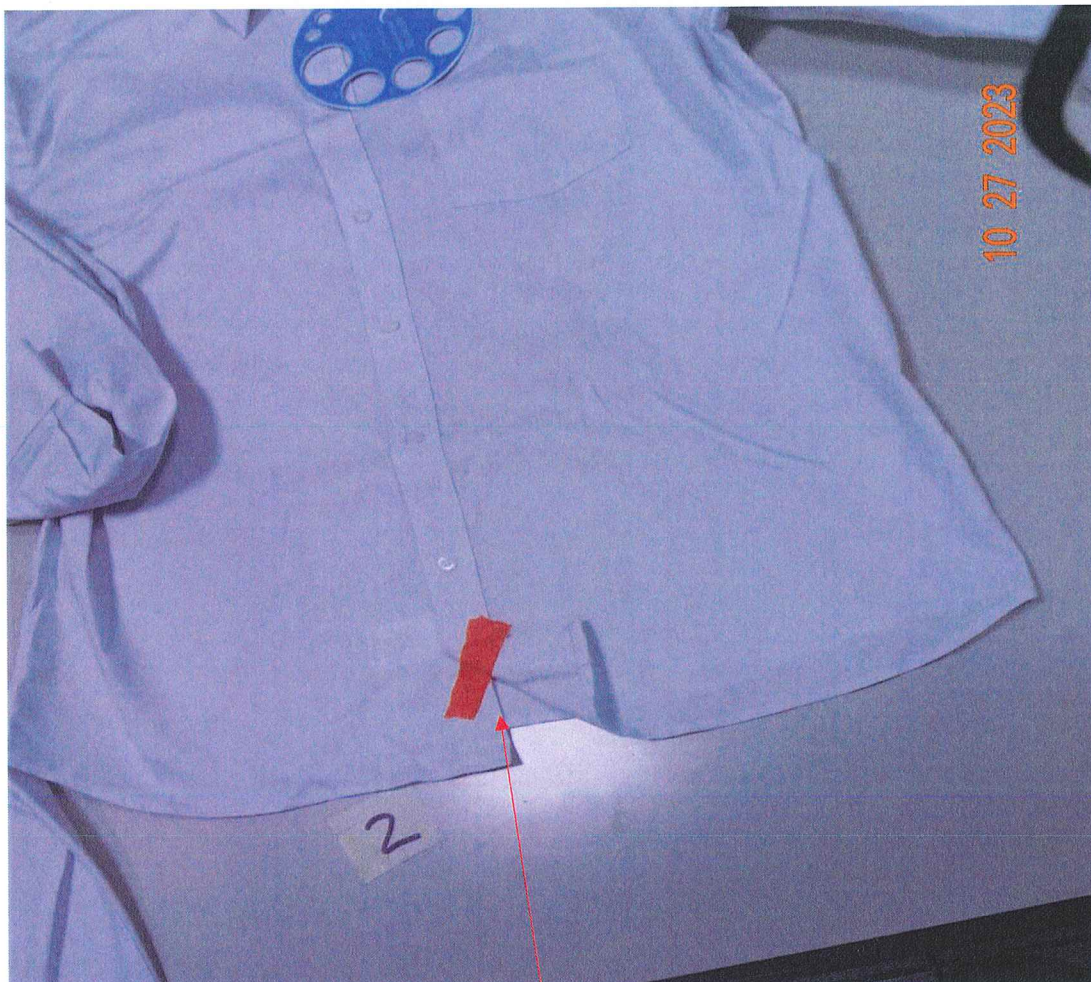

Postor 2 **no cumple**, borde del faldón
disparejo, pegado de espalada con
delantero asimétrico



Postor 3 cumple, borde del faldón parejo, sin costura tensionada, pegado de espalda con delantero presenta simetría

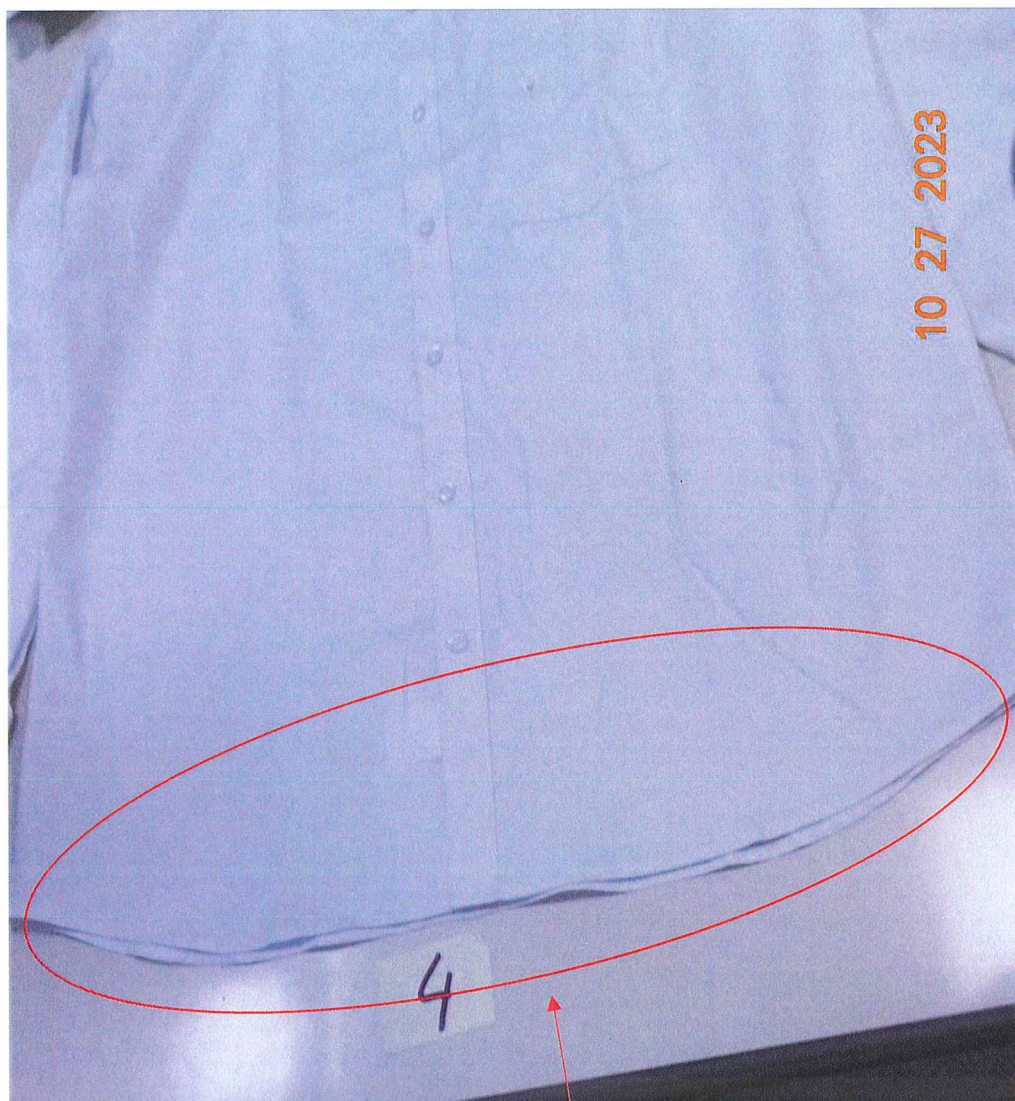

Postor 4 **no cumple**, borde del faldón
disparejo, pegado de espalada con
delantero asimétrico

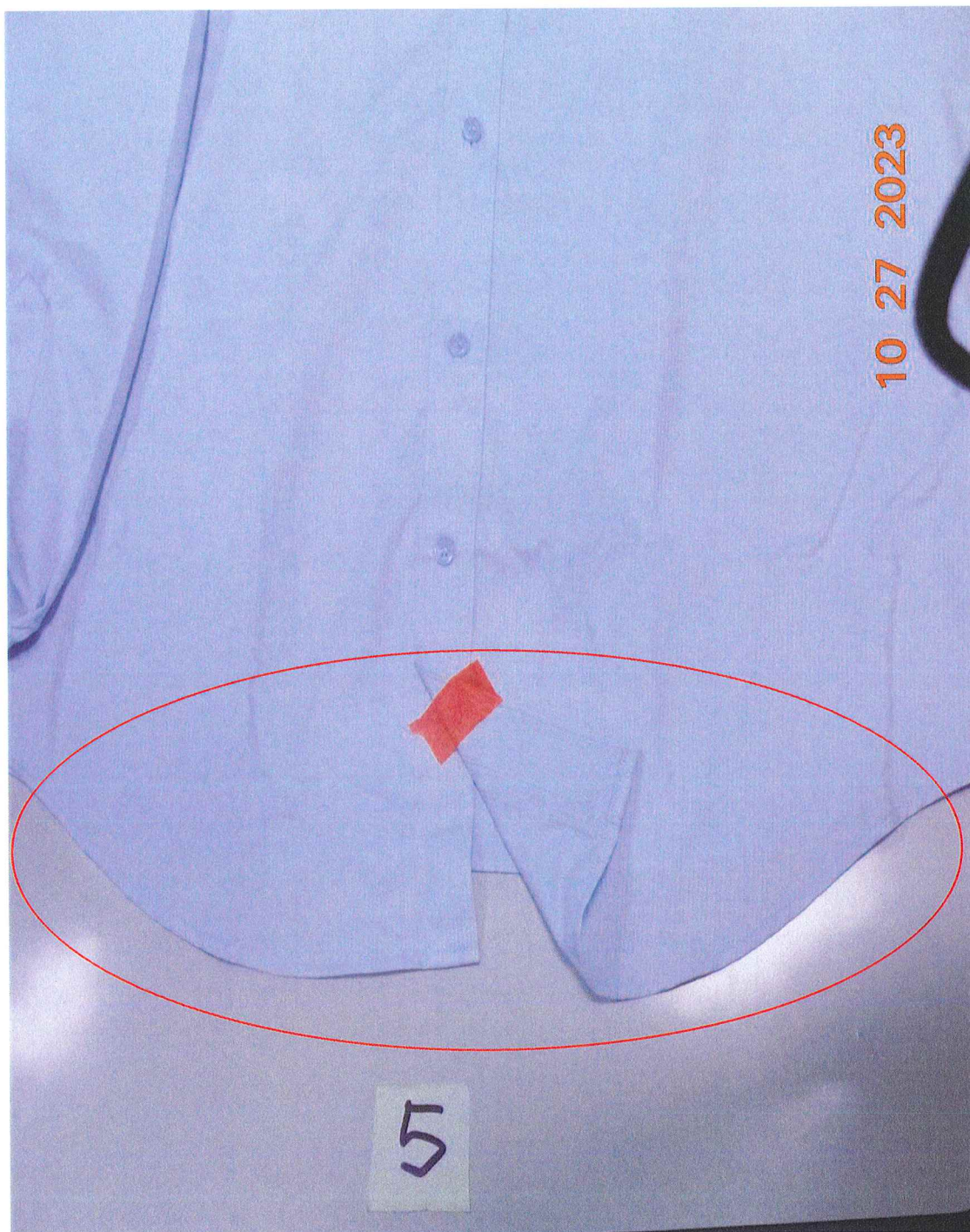

Postor 5 **no cumple**, borde del faldón
disparejo, el delantero con la espalda no
presenta simetría

CORBATA

Características del Diseño	POSTORES				
	1	2	3	4	5
Dimensiones:					
- Largo: 1.45 mt. a 1.55 mt.	✓	✓	✓	✓	✓
- Ancho mayor: 7 cm a 8.5 cm	✓	✓	✓	✓	✓
- Ancho menor: 3.5cm a 4cm.	✓	✓	✓	✓	✓
Alma De Entretela:					
- Fusional que otorgue buena caída. (100 % poliéster) color blanco	✓	X	✓	X	X
Forro Interno:					
Tafeta labrado 100%poliester, para la parte ancha de la corbata de acuerdo con el color de la tela, entretela de borde a borde en toda la corbata, con puntada de seguridad en la parte superior de la cabeza.	✓	✓	✓	✓	✓
Presilla:					
Atracada de encaje.	✓	✓	✓	✓	✓
Cinta pasador:					
100 % poliéster	✓	✓	✓	✓	✓
Acabado :					
Planchado Termo Fijado, exentos de defectos en material confección.	✓	X	✓	X	X
Etiquetas Ubicadas En La Vista Posterior:					
- Etiqueta de marca del confeccionista,	✓	✓	✓	✓	✓
- etiqueta de composición de la tela	✓	✓	✓	✓	✓
- etiqueta de instrucciones de lavado, cuidado y uso.	✓	✓	✓	✓	✓
Presentación:					
- En colgador plástico y bolsa rotulada. La prenda de buen acabado la confección.	✓	✓	✓	✓	✓
- La prenda deberá estar exento de defectos de confección y acabados en su parte externa como interna, tales como: costuras saltadas, hilos sueltos, mal planchado, etc.	✓	X	X	X	X



FOTOS DE LAS NO CONFORMIDADES

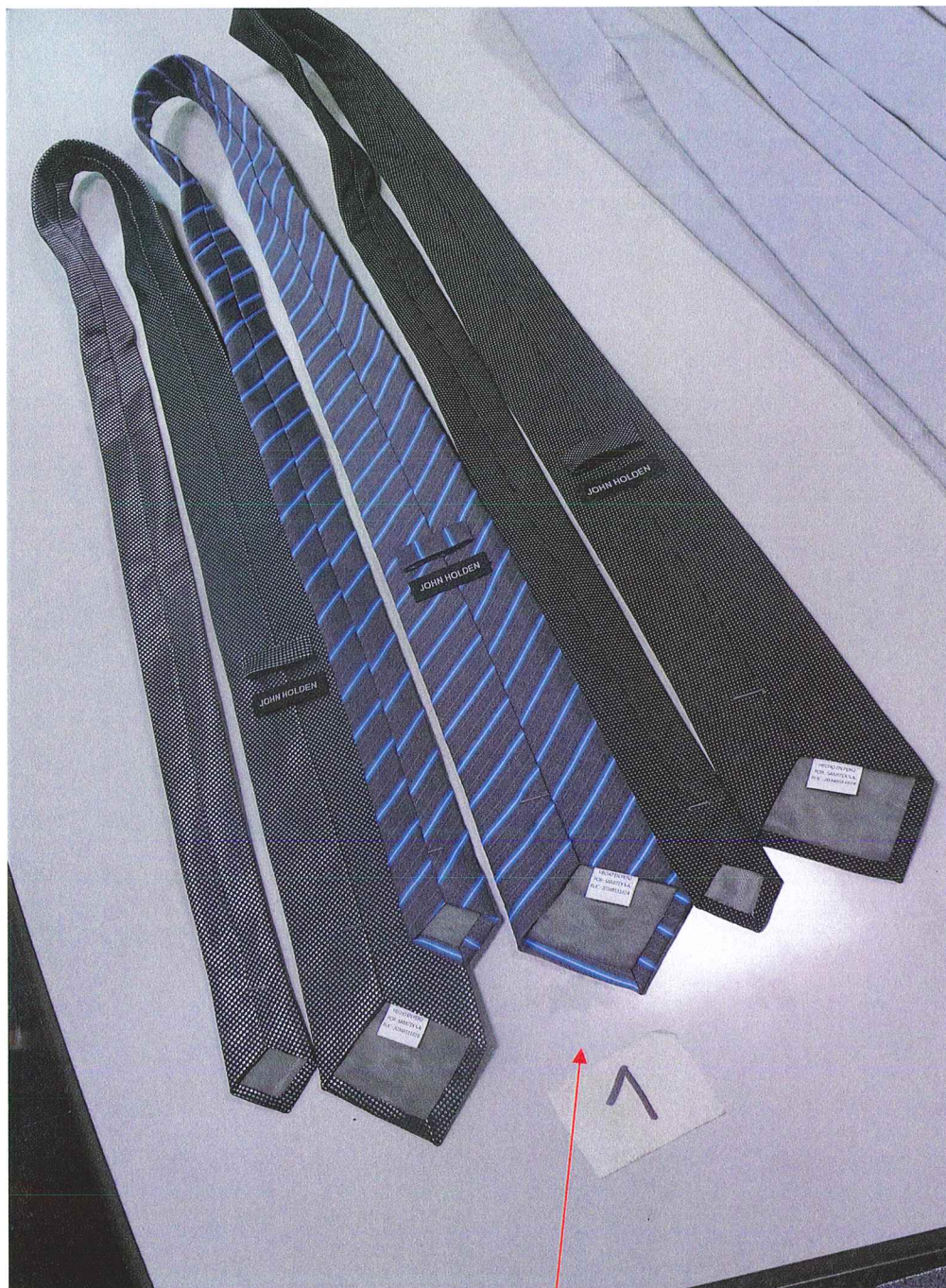

Postor 1: **no cumple** con el color de la trama (celeste) no solicitado en especificaciones técnicas.

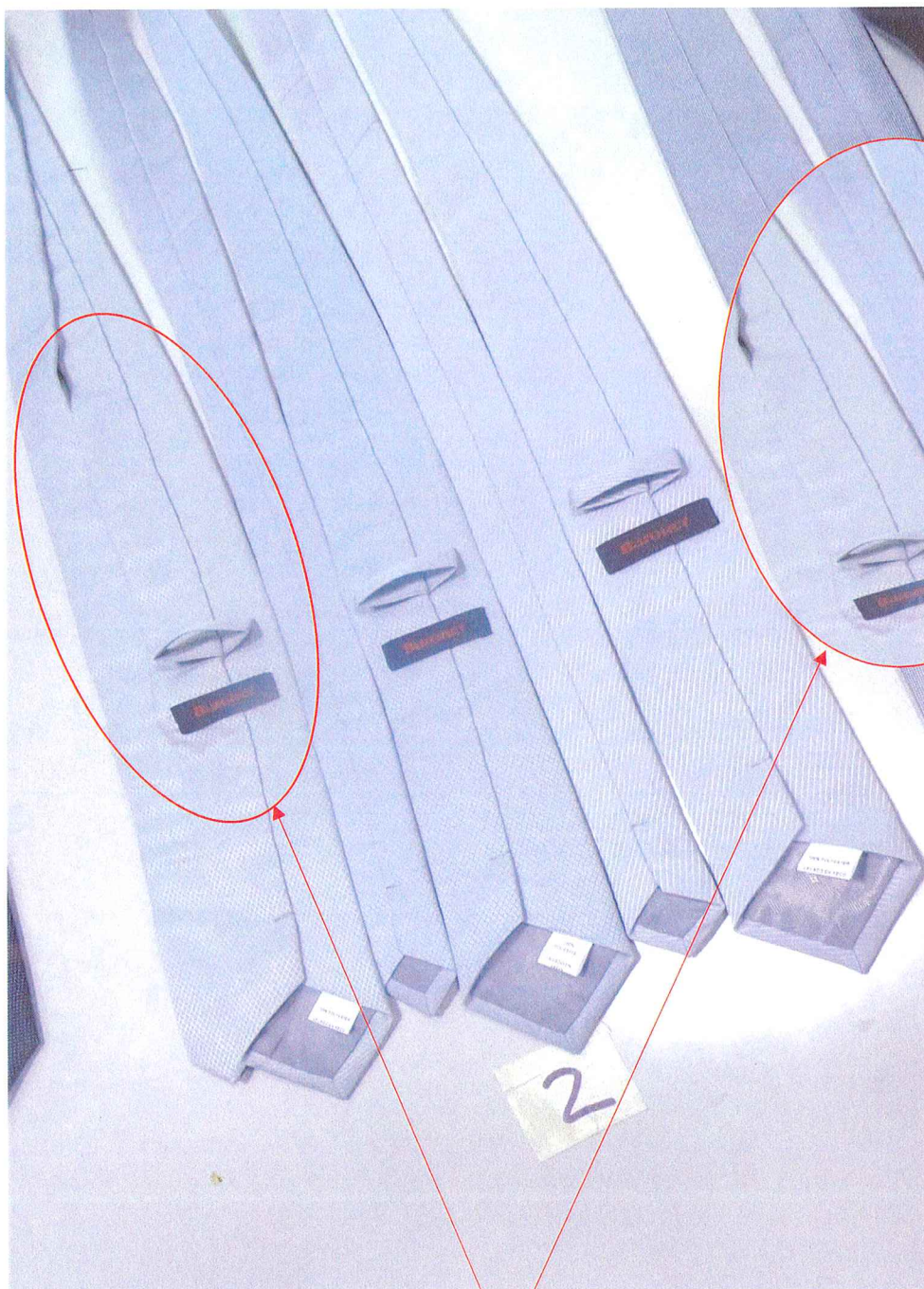

Postor 2, **no cumple**, la muestra
no tiene alma fusionable, le
falta planchar.

A handwritten signature in black ink, consisting of a stylized, cursive letter 'Z' followed by a horizontal line.

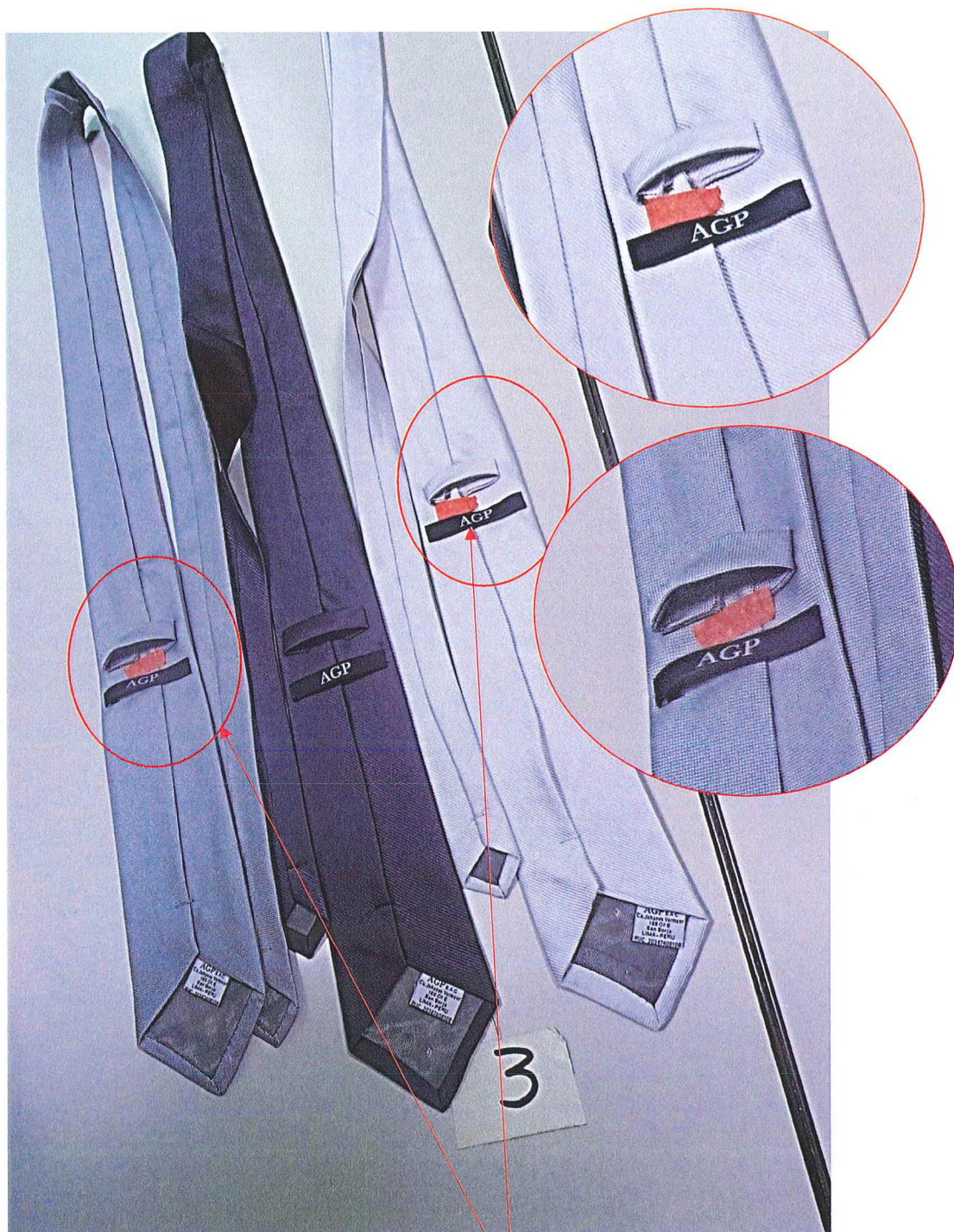

Handwritten signature

Postor 3, **no cumple**, la muestra
tiene las presillas mal acabadas

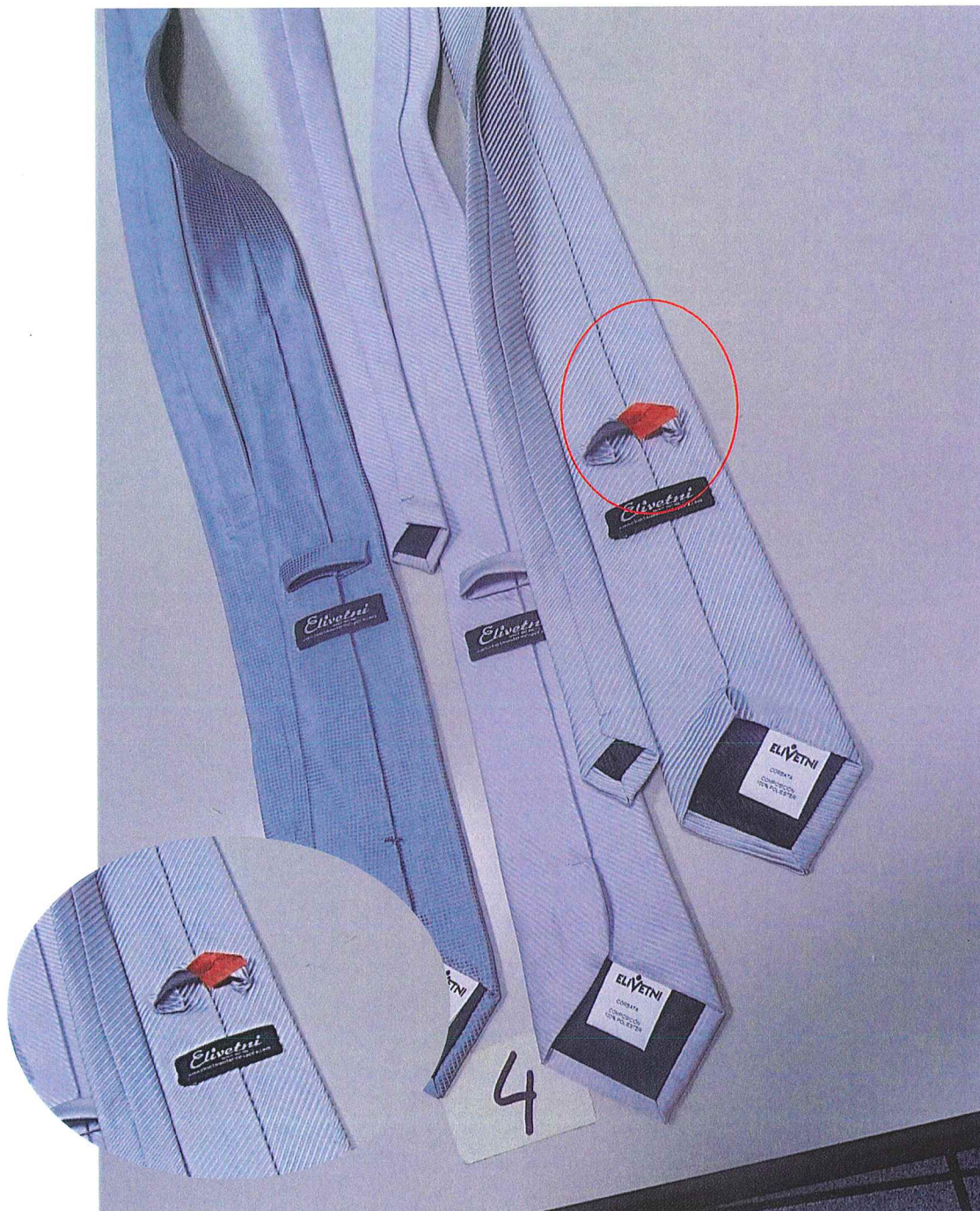

Postor 4, **no cumple**, la muestra tiene las presillas mal acabadas.

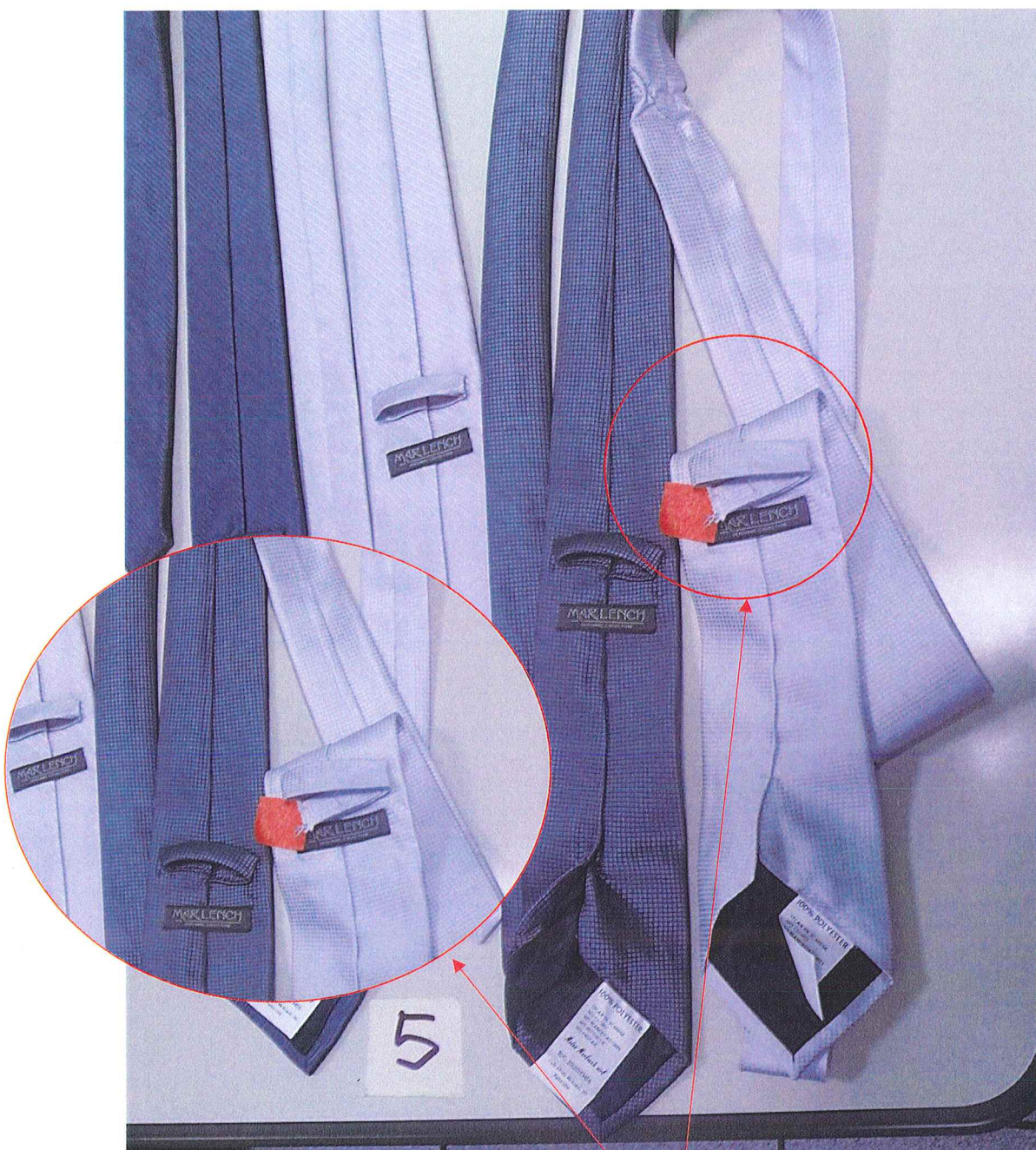

Postor 5, **no cumple**, la muestra tiene
las presillas mal acabadas

[Handwritten signature]

CONCLUSIONES:

Luego de realizar la evaluación y verificación de las especificaciones técnicas exigidas en el expediente técnico de las bases integradas, como la verificación de las medidas, acabados, costura, detalles de simetría, y características técnicas del diseño de las prendas, así como la presentación y el acabado se tiene los siguientes resultados:

1. Se presentaron a la LP 0013-2023 – SEDAPAL los siguientes postores:

POSTORES	RELACIÓN DE POSTORES
1	SAMITEX S.A.
2	J.P.& SPORTS SOCIEDAD COMERCIAL DE RESPONSABILIDAD LIMITADA
3	COMPAÑÍA DE SERVICIOS GENERALES AGP S.A.C. y DIGONZ S.A.C.
4	ROSA EFE MODA S.A.C. y MODAS & STYLOS IVET S.A.C.
5	MODAS MARLENCH E.I.R.LTDA.

2. Los resultados después de la verificación y evaluación de las muestras fueron:

POSTORES	RELACIÓN DE POSTORES	CORMOMIDAD
1	SAMITEX S.A.	NO CUMPLE
2	J.P.& SPORTS SOCIEDAD COMERCIAL DE RESPONSABILIDAD LIMITADA	NO CUMPLE
3	COMPAÑÍA DE SERVICIOS GENERALES AGP S.A.C. y DIGONZ S.A.C.	NO CUMPLE
4	ROSA EFE MODA S.A.C. y MODAS & STYLOS IVET S.A.C.	NO CUMPLE
5	MODAS MARLENCH E.I.R.LTDA.	NO CUMPLE

Sin otro en particular, quedo de UD.

Atentamente

ING. GREGORIA AIDA GALINDO SAMANEZ
DNI: 25443807