

MUNICIPALIDAD DISTRITAL DE MATAHUASI

EXPEDIENTE TECNICO:

**"MEJORAMIENTO Y AMPLIACIÓN DEL SERVICIO DE EDUCACIÓN
INICIAL EN I.E. 30316 PEDRO PABLO GARCIA TAPIA, DISTRITO DE
MATAHUASI DE LA PROVINCIA DE CONCEPCIÓN DEL
DEPARTAMENTO DE JUNIN" - CUI 2637123**

RESUMEN EJECUTIVO

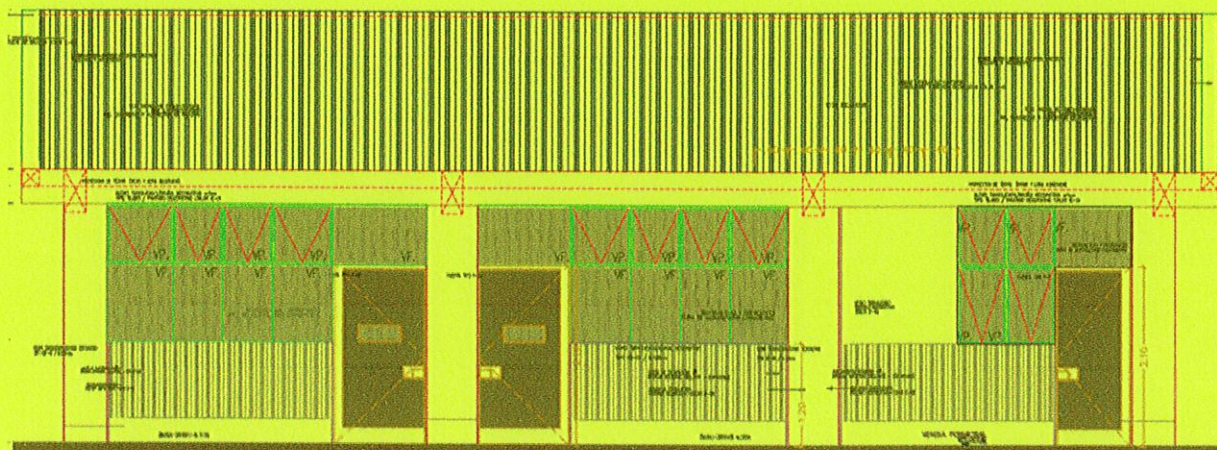

"MUNICIPALIDAD DISTRITAL DE MATAHUASI"

RESUMEN EJECUTIVO**1. NOMBRE DEL PROYECTO**

"MEJORAMIENTO Y AMPLIACIÓN DEL SERVICIO DE EDUCACIÓN INICIAL EN I.E. 30316 PEDRO PABLO GARCIA TAPIA, DISTRITO DE MATAHUASI DE LA PROVINCIA DE CONCEPCIÓN DEL DEPARTAMENTO DE JUNÍN"

2. CODIGO UNICO DE INVERSIONES

CUI : 2637123

3. GENERALIDADES.**• LOCALIZACIÓN POLÍTICA**

LOCALIDAD : MATAHUASI
 DISTRITO : MATAHUASI
 PROVINCIA : JAUJA
 REGION : JUNÍN

• LOCALIZACIÓN GEOGRÁFICA

REGIÓN NATURAL : SIERRA
 ZONA : URBANA

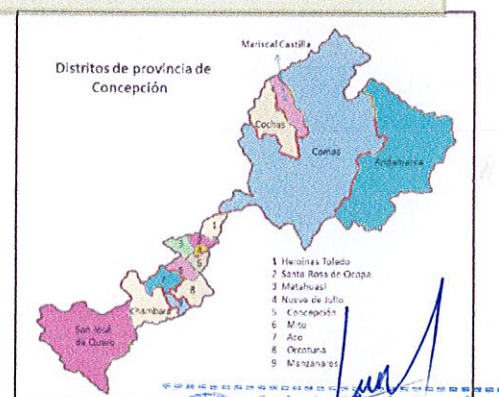
**4. ANTECEDENTES**

"MEJORAMIENTO Y AMPLIACIÓN DEL SERVICIO DE EDUCACIÓN INICIAL EN I.E. 30316 PEDRO PABLO GARCIA TAPIA, DISTRITO DE MATAHUASI DE LA PROVINCIA DE CONCEPCIÓN DEL DEPARTAMENTO DE JUNÍN"

"MUNICIPALIDAD DISTRITAL DE MATAHUASI"

El proyecto se origina a partir de la necesidad de mejorar el servicio educativo del nivel inicial, de tal modo que pueda atender al alumnado en condiciones adecuadas de eficiencia y calidad, la cual se ha visto restringida en los últimos años.

Debido al deterioro al pasar de los años, el centro educativo ya no cuenta con los servicios adecuados para un buen funcionamiento y brindar una educación de calidad, es por este motivo que las autoridades y padres de familia de la institución, solicitaron el mejoramiento del servicio de infraestructura del centro de educación inicial, de tal manera que se pueda beneficiar a los usuarios, brindando oportunidades laborales así como generar mayor incentivo para los estudiantes al contar con servicios actualizados.

El Gobierno Local del distrito de Matahuasi ha priorizado la realización del proyecto en bien del alumnado, es por ello que inicia la elaboración de los estudios de pre inversión para luego ejecutar el proyecto **"MEJORAMIENTO Y AMPLIACIÓN DEL SERVICIO DE EDUCACIÓN INICIAL EN I.E. 30316 PEDRO PABLO GARCIA TAPIA, DISTRITO DE MATAHUASI DE LA PROVINCIA DE CONCEPCIÓN DEL DEPARTAMENTO DE JUNIN"**, con los siguientes antecedentes:

El 04 de marzo del año 2024, se registra en el banco de inversiones el proyecto de inversión pública denominado **"MEJORAMIENTO Y AMPLIACIÓN DEL SERVICIO DE EDUCACIÓN INICIAL EN I.E. 30316 PEDRO PABLO GARCIA TAPIA, DISTRITO DE MATAHUASI DE LA PROVINCIA DE CONCEPCIÓN DEL DEPARTAMENTO DE JUNIN"**.

5. PROBLEMÁTICA DE LA POBLACIÓN

En el distrito de Matahuasi, de la Provincia de Concepcion del Departamento de Junín se encuentra la Institución Educativa de nivel inicial N° 30316, la institución en mención presta sus servicios en ambientes insuficientes , así mismo la falta de mobiliario, generados por la falta de ambientes y mobiliario, falta de equipos y materiales didácticos, es necesario dotar de mejores servicios educativos, puesto que los padres y población en general exigen mejor calidad de enseñanza para lograr ello se debe tener una infraestructura de calidad. Estos factores limitan el acceso a una educación inicial de calidad en el distrito de Matahuasi.

6. POBLACIÓN BENEFICIARIA

El proyecto beneficia a una población directa de 36 alumnos del nivel inicial que viene siendo atendido inadecuadamente pues desarrollan sus sesiones de aprendizaje desde los 3 hasta los 5 años de edad sin aulas de usos múltiples, con mobiliarios y materiales insuficientes y en malas condiciones de uso.

7. VIAS DE ACCESO

Las vías de comunicación más accesibles a Matahuasi son por Vía terrestre desde la ciudad de Huancayo - Concepcion - Matahuasi por una carretera asfaltada, aproximadamente en un tiempo de 1 hora.

8. JUSTIFICACIÓN

[Firma]
Eduardo A. García Ramírez
INGENIERO CIVIL
CIP. 208521

"MUNICIPALIDAD DISTRITAL DE MATAHUASI"

La situación negativa en cuanto a la escasa disponibilidad de ambientes y recursos físicos, inadecuada infraestructura, insuficiente e inadecuado equipo y mobiliario, Deficiencia en la Gestión educativa, Inadecuados materiales Educativos, Deficiente Elaboración de materiales de enseñanza, Escasa provisión de materiales educativos a los alumnos, se debe principalmente a la desatención de las entidades de estado; por mejorar las condiciones de infraestructuras y servicios educativos adecuados.

Es necesario para el distrito de Matahuasi, resolver la problemática de la I.E. 30316, porque así se mejorarán las condiciones antipedagógicas en que son atendidas los alumnos, lo que incidirá en la calidad de enseñanza que la I.E. brinda a sus menores hijos. Esto incluye las condiciones físicas en que se da el servicio educativo. Con la ejecución del presente proyecto se espera alcanzar como metas:

- Mejorar la prestación del servicio educativo en el Distrito de Matahuasi.
- Mejorar la implementación de materiales educativos.
- Lograr una disponibilidad adecuada de ambientes y recursos físicos.
- Mejorar la gestión del servicio educativo al brindar condiciones físicas adecuadas.

El problema central se define como: **"INADECUADA OFERTA DE LOS SERVICIOS EDUCATIVOS EN LA I.E. 30316 DEL DISTRITO DE MATAHUASI"**.

9. OBJETIVOS

- **"ADECUADA OFERTA DE LOS SERVICIOS EDUCATIVOS EN LA I.E. 30316 PEDRO GARCIA TAPIA DEL DISTRITO DE MATAHUASI"**, mediante la dotación de infraestructuras nuevas.
- Mejorar la implementación de materiales educativos.
- Implementar una infraestructura educativa acorde a los cambios de la ciencia y tecnología.
- Implementar de mobiliario escolar suficiente y adecuado a la demanda educativa.
- Mejorar la gestión educativa.

10. INFORMACION DE PROYECTO

El Proyecto: **"MEJORAMIENTO DEL SERVICIO DE EDUCACIÓN INICIAL EN LA I.E. N° 30316 PEDRO GARCIA TAPIA, DEL DISTRITO DE MATAHUASI, PROVINCIA DE CONCEPCION, REGIÓN JUNÍN"**, comprende la ejecución de obras de infraestructura, para la implementación integral de los componentes contemplados y no contemplados en el expediente primigenio, de esta manera alcanzar los objetivos de la norma actualizada y vigente.

Las metas contempladas en la ETAPA son:

Luis A. García Ramírez
INGENIERO CIVIL
CIP. 208521



"MUNICIPALIDAD DISTRITAL DE MATAHUASI"

- **Modulo 01: Construcción** de 01 salón de usos múltiples (SUM) DE 70.00 m², Construcción de 01 Cocina de 9.83m², Construcción de 01 Almacén de 6.27m², para la I.E. 30316.
- **Equipamiento:** Se propuso la implementación de las instalaciones de acuerdo a las recomendaciones del sector.

La infraestructuras diseñadas conforme a las normas vigentes respecto al diseño de infraestructura educativa, cabe mencionar que, a nivel de diseño arquitectónico, los módulos cumplen con la normativa vigente respecto a áreas y distribución, por lo que se buscó una armonía de diseño con la infraestructura, sin embargo, respecto al aspecto estructural, se modificó el diseño conforme a los resultados del estudio de suelos y a lo establecido en el reglamento nacional de edificaciones, así mismo contempla las instalaciones eléctricas, especiales e instalaciones sanitarias de las infraestructuras.

II. METAS DEL PROYECTO.

II.1. Metas financieras del Estudio Definitivo – Expediente Técnico.

Las metas financieras del estudio definitivo son:

Luis A. García Ramírez
INGENIERO CIVIL
CIP. 208521

Resumen del Presupuesto

Proyecto "MEJORAMIENTO Y AMPLIACIÓN DEL SERVICIO DE EDUCACIÓN INICIAL EN I.E. 30316 PEDRO PABLO GARCIA TAPIA, DISTRITO DE MATAHUASI DE LA PROVINCIA DE CONCEPCIÓN DEL DEPARTAMENTO DE JUNIN"

Cliente MUNICIPALIDAD DISTRITAL DE MATAHUASI

Departamento JUNIN

Provincia CONCEPCION

Distrito MATAHUASI

Localidad MATAHUASI

Costo a : Julio - 2024

Item	Descripción Sub presupuesto	Costo Directo
01	ESTRUCTURAS	107,680.19
02	ARQUITECTURA	75,997.84
03	INSTALACIONES ELECTRICAS	7,316.35
04	INSTALACIONES SANITARIAS	5,175.74
05	CONSTRUCCIONES EN OBRAS EXTERIORES	7,543.90
06	EQUIPAMIENTO CON MOBILIARIO	7,240.00
SUB TOTAL COSTO DIRECTO		210,954.02
		Mano de Obra 79,182.75
		Materiales 126,315.90
		Equipo 5,455.37
COSTO DIRECTO		210,954.02
GASTOS GENERALES		8 % 16,876.32
UTILIDAD		5 % 10,547.70
SUB TOTAL		238,378.04
IGV.		18 % 42,908.05
COSTO DE OBRA		281,286.09
SUPERVISION		5 % 14,064.30
EXPEDIENTE TECNICO		6,000.00
PRESUPUESTO TOTAL		301,350.39

Son : TRESCIENTOS UN MIL TRESCIENTOS CINCUENTA CON 39/100 SOLES

II.2. Metas físicas del Estudio Definitivo – Expediente Técnico.

Las metas físicas del estudio definitivo son:

Item	Componentes
01	ESTRUCTURAS
02	ARQUITECTURA
03	INSTALACIONES ELECTRICAS
04	INSTALACIONES SANITARIAS
05	CONSTRUCCIONES EN OBRAS EXTERIORES
06	EQUIPAMIENTO CON MOBILIARIO

12. VARIACION DE PRESUPUESTO

El Proyecto: "MEJORAMIENTO Y AMPLIACIÓN DEL SERVICIO DE EDUCACIÓN INICIAL EN I.E. 30316 PEDRO PABLO GARCIA TAPIA, DISTRITO DE MATAHUASI DE LA PROVINCIA DE CONCEPCIÓN DEL DEPARTAMENTO DE JUNIN", ha sufrido una variación en la construcción de sus componentes planificados; siendo estos adecuados a la normativa actual y vigente del

estado peruano y sus sectores correspondientes, de igual manera se ha incrementado componentes requeridos para garantizar la calidad educativa de la institución educativa; por lo que se tiene la variación presupuestal:

ITEM	MONTO PRE INVERSION	MONTO EXPEDIENTE TECNICO	VARIACION PRESUPUESTAL
01	S/291,479.16	S/ 301,350.39	S/ 9,871.23

13. MONTO DE EJECUCION

El monto de ejecución del proyecto asciende a los S/. 301,350.39 (TRESCIENTOS UN MIL TRESCIENTOS CINCUENTA CON 39/100 SOLES).

14. MODALIDAD DE EJECUCION DE OBRA.

La modalidad de ejecución será por Administración Indirecta – Contrata

15. PLAZO DE EJECUCIÓN.

En función del plazo de construcción de toda la infraestructura de la obra se deberá ejecutar en **dos (02) meses**, se recomienda ejecutar la obra en época de estiaje.

16. RECOMENDACIONES.

- Para evitar accidentes en la zona de trabajo se colocará elementos y dispositivos de seguridad colectiva.
- Mientras dure el proceso constructivo de la obra, es necesaria que la zona de intervención siempre se encuentre limpio y las zonas de circulación constante estén libres de obstáculos.
- Se recomienda la ejecución en estricto cumplimiento a cada uno de los aspectos considerados en el presente, deslindando las responsabilidades del caso por modificaciones que se efectúen sin consulta y autorización de los responsables de la elaboración del estudio.



RESUMEN
EJECUTIVO



000755

"MUNICIPALIDAD DISTRITAL DE MATAHUASI"

RESUMEN EJECUTIVO – AYUDA MEMORIA

PROYECTO

"MEJORAMIENTO Y AMPLIACIÓN DEL SERVICIO DE EDUCACIÓN
INICIAL EN I.E. 30316 PEDRO PABLO GARCIA TAPIA, DISTRITO DE
MATAHUASI DE LA PROVINCIA DE CONCEPCIÓN DEL
DEPARTAMENTO DE JUNIN"

CONSULTOR: ING. LUIS A. GARCIA RAMIREZ,

 Luis A. García Ramírez
INGENIERO CIVIL
CIP. 200521

"MEJORAMIENTO Y AMPLIACIÓN DEL SERVICIO DE EDUCACIÓN INICIAL EN I.E. 30316 PEDRO PABLO
GARCIA TAPIA, DISTRITO DE MATAHUASI DE LA PROVINCIA DE CONCEPCIÓN DEL DEPARTAMENTO DE
JUNIN"

**RESUMEN EJECUTIVO – (AYUDA MEMORIA)**

PROYECTO: "MEJORAMIENTO Y AMPLIACIÓN DEL SERVICIO DE EDUCACIÓN INICIAL EN I.E. 30316 PEDRO PABLO GARCIA TAPIA, DISTRITO DE MATAHUASI DE LA PROVINCIA DE CONCEPCIÓN DEL DEPARTAMENTO DE JUNIN".

<u>Nivel Educativo</u>	<i>Inicial</i>
<u>Ubicación</u>	<i>La instituciones que se incluirán en el proyecto:</i> <ul style="list-style-type: none">• Matahuasi: I.E. 30316 PEDRO PABLO GARCIA TAPIA.
<u>Población Distrital</u>	<i>6 468 habitantes (INEI 2007)</i>
<u>Población Escolar</u>	<ul style="list-style-type: none">• I.E. 30316 PEDRO PABLO GARCIA TAPIA: 36 alumnos matriculados en el presente año.
<u>Área de Terreno según levantamiento</u>	<ul style="list-style-type: none">• I.E. 30316 PEDRO PABLO GARCIA TAPIA: 19, 681.90 m²

Luis A. García Ramírez
INGENIERO CIVIL
CIP. 200521



RESUMEN
EJECUTIVO



000753

"MUNICIPALIDAD DISTRITAL DE MATAHUASI"

<u>Proyectista</u>	<ul style="list-style-type: none">Ing. LUIS A. GARCIA RAMIREZ
<u>Tipo de Proyecto</u>	<ul style="list-style-type: none">Infraestructura.
<u>Área a demoler</u>	Infraestructura.
<u>Metas Físicas</u>	<ul style="list-style-type: none">I.E. 30316 PEDRO PABLO GARCIA TAPIA: Construcción de Módulo 01(SALON DE USOS MULTIPLES, COCINA, ALMACEN)
<u>Costo</u>	S/ 299,683.38 Soles.
<u>Resistencia de Suelo</u>	(ver Estudio de Suelos)
<u>Tenencia Legal</u>	<ul style="list-style-type: none">I.E. 30316 PEDRO PABLO GARCIA TAPIA: título de propiedad inscrito en Sunarp con un área de 19, 681.90 m2

 Luis A. García Ramírez
INGENIERO CIVIL
CIP. 200521