

# MEMORIA DESCRIPTIVA



**PROYECTO:** *“MEJORAMIENTO Y AMPLIACION DEL SERVICIO EDUCATIVO DEL NIVEL INICIAL EN LA INSTITUCIÓN EDUCATIVA N° 678 DEL CENTRO POBLADO DE HUAROCONDO DEL DISTRITO DE HUAROCONDO - PROVINCIA DE ANTA - DEPARTAMENTO DE CUSCO”*

	<b>MUNICIPALIDAD DISTRITAL DE HUAROCONDO</b>			
	PROYECTO: "MEJORAMIENTO Y AMPLIACION DEL SERVICIO EDUCATIVO DEL NIVEL INICIAL EN LA INSTITUCIÓN EDUCATIVA N° 678 DEL CENTRO POBLADO DE HUAROCONDO DEL DISTRITO DE HUAROCONDO - PROVINCIA DE ANTA - DEPARTAMENTO DE CUSCO"			
	NOMBRE DE LA I.E.:	I.E.I N° 678	NIVEL / MODALIDAD:	INICIAL
	CODIGO UNIFICADO:	2526437	UBICACIÓN	
	CODIGO LOCAL:	151126	DEPARTAMENTO:	CUSCO
	CODIGO MODULAR:	403758	PROVINCIA:	ANTA
ESPECIALIDAD:			DISTRITO:	HUAROCONDO

## MEMORIA DESCRIPTIVA DEL PROYECTO

### 1. NOMBRE DEL PROYECTO:

“: “MEJORAMIENTO Y AMPLIACION DEL SERVICIO EDUCATIVO DEL NIVEL INICIAL EN LA INSTITUCIÓN EDUCATIVA N° 678 DEL CENTRO POBLADO DE HUAROCONDO DEL DISTRITO DE HUAROCONDO - PROVINCIA DE ANTA - DEPARTAMENTO DE CUSCO”

**CÓDIGO UNIFICADO:** 2526437

**COMPONENTE 1:** INFRAESTRUCTURA

**COMPONENTE 2:** MOBILIARIO Y EQUIPAMIENTO

### 2. PRESUPUESTO DEL PROYECTO:

**MONTO TOTAL DEL EXPEDIENTE TECNICO:** S/2, 734 444.52

DOS MILLONES SETECIENTOS TREINTA Y CUATRO MIL CUATROCIENTOS CUARENTA Y CUATRO CON 52/100 NUEVOS SOLES

**PLAZO DE EJECUCIÓN:** 240 DÍAS – 8 MESES

**ESQUEMA DEL PRESUPUESTO:**

#### RESUMEN DEL PRESUPUESTO COSTO DIRECTO

ESTRUCTURAS	S/.933,808.61
-------------	---------------

ARQUITECTURA, EVACUACIÓN Y SEÑAL.	S/.582,990.57
-----------------------------------	---------------

INST. SANITARIAS	S/.80,877.49
------------------	--------------

INST. ELECTRICAS Y COMUNICACIONES	S/.172,627.72
-----------------------------------	---------------

<b>TOTAL DE PRESUPUESTO BASE</b>	<b>S/1' 770,304.39</b>
----------------------------------	------------------------

GASTOS GENERALES (14.92%)	S/1' 770,304.39
---------------------------	-----------------

UTILIDAD (8%)	S/141, 624.35
---------------	---------------

SUBTOTAL	S/2'176,083.41
----------	----------------

IGV 18%	S/391, 695.01
---------	---------------

<b>VALOR REFERENCIAL</b>	<b>S/2'567, 778.42</b>
--------------------------	------------------------

SUPERVISION DE OBRA (4.96%)	S/ 127, 316.10
-----------------------------	----------------

ELABORACION DE EXPEDIENTE TECNICO (1.4%)	S/39 350.00
--	-------------

<b>COSTO TOTAL DE PROYECTO</b>	<b>S/2'734,444.52</b>
--------------------------------	-----------------------

	MUNICIPALIDAD DISTRITAL DE HUAROCONDO			
	PROYECTO: "MEJORAMIENTO Y AMPLIACION DEL SERVICIO EDUCATIVO DEL NIVEL INICIAL EN LA INSTITUCIÓN EDUCATIVA N° 678 DEL CENTRO POBLADO DE HUAROCONDO DEL DISTRITO DE HUAROCONDO - PROVINCIA DE ANTA - DEPARTAMENTO DE CUSCO"			
	NOMBRE DE LA I.E.:	I.E.I N° 678	NIVEL / MODALIDAD:	INICIAL
	CODIGO UNIFICADO:	2526437	UBICACIÓN	
	CODIGO LOCAL:	151126	DEPARTAMENTO:	CUSCO
	CODIGO MODULAR:	403758	PROVINCIA:	ANTA
ESPECIALIDAD:			DISTRITO:	HUAROCONDO

### 3. UBICACIÓN:

La Institución Educativa N° 50589 de nivel primario se encuentra ubicado en:

- DEPARTAMENTO : Cusco
- PROVINCIA : Anta
- DISTRITO : Huaroscondo
- CENTRO POBLADO : Huaroscondo
- DIRECCION : Calle San Martin S/N
- UGEL : UGEL Anta
- CODIGO UBIGEO : 080305

### 4. DESCRIPCIÓN DEL PROYECTO:

#### DESCRIPCIÓN DEL COMPONENTE 1:

La propuesta contempla 04 módulos estructurales:

- **Bloque A:** Emplazado al este de la I.E.I N° 678 del centro poblado de Huaroscondo, construido en 02 niveles, el bloque contempla la escalera de circulación vertical al 2do nivel del BLOQUE B.
- **Bloque B:** Emplazado en el centro de la I.E.I N° 678 del centro poblado de Huaroscondo, construido en 02 niveles constructivos, el primer nivel cuenta con 04 ambientes, 02 Aulas pedagógicas de 50.35 m<sup>2</sup> y 37.91 (con 03 sectores pedagógicos cada una), 1 deposito compartido para uso complementario de las aulas con un área de 9.00m<sup>2</sup> y un cuarto eléctrico de 2.57m<sup>2</sup>.

El segundo nivel cuenta con 06 Ambientes, 01 Aula pedagógica de 61.47 m<sup>2</sup> (con 03 sectores pedagógicos), 01 depósito de 5.75 m<sup>2</sup>, 01 ambiente de servicios higiénicos para Niños de 3.31m<sup>2</sup>, 1 servicio higiénico para adultos de 5.04 m<sup>2</sup>, 01 dirección de 20.43 m<sup>2</sup> y 01 almacén general de 11.46 m<sup>2</sup>.

- **Bloque C:** Emplazado en el Oeste de la I.E.I N° 678 del centro poblado de Huaroscondo, construido en 01 nivel, cuenta con 08 Ambientes, consiste en 01 Salón de usos múltiples de 59.60 m<sup>2</sup>, 01 Ambiente de cocina de 11.06 m<sup>2</sup>, 01 Despensa de cocina de 8.56 m<sup>2</sup>, 01 Depósito de combustible de 1.17 m<sup>2</sup>, 01 cuarto de limpieza de 1.69m<sup>2</sup>, 2 servicios higiénicos diferenciados para niños de 5.20 m<sup>2</sup> y 4.58 m<sup>2</sup> y ss.hh doc. Discp. De 5.68 m<sup>2</sup>
- **Bloque D:** Emplazado al sur de la I.E.I N° 678 del centro poblado de Huaroscondo, constituido por un área de ingreso de 16.81 m<sup>2</sup>

	MUNICIPALIDAD DISTRITAL DE HUAROCONDO			
	PROYECTO: "MEJORAMIENTO Y AMPLIACION DEL SERVICIO EDUCATIVO DEL NIVEL INICIAL EN LA INSTITUCIÓN EDUCATIVA N° 678 DEL CENTRO POBLADO DE HUAROCONDO DEL DISTRITO DE HUAROCONDO - PROVINCIA DE ANTA - DEPARTAMENTO DE CUSCO"			
	NOMBRE DE LA I.E.:	I.E.I N° 678	NIVEL / MODALIDAD:	INICIAL
	CODIGO UNIFICADO:	2526437	UBICACIÓN	
	CODIGO LOCAL:	151126	DEPARTAMENTO:	CUSCO
ESPECIALIDAD:	CODIGO MODULAR:	403758	PROVINCIA:	ANTA
			DISTRITO:	HUAROCONDO

- **Bloque E:** Compone la rampa de acceso al segundo nivel, se compone de con 6 tramos y 5 descansos.
- **PATIO MULTIFUNCIONAL,** ubicado al Oeste del terreno, cuya función será de albergar parte del mobiliario de juegos al exterior, así como de albergar a total de estudiantes y padres de familia en festividades.
- **Bloque F:** correspondiente a tanque elevado con un área de 2.86m<sup>2</sup> en el cuarto de máquinas.
- **PATIO DE JUEGOS:** Emplazado en el Norte de la I.E.I N° 678 del centro poblado de Huarcocondo, constituido por un área de juegos de 55.77 m<sup>2</sup>.

Para atender la demanda estudiantil de la I.E.I 678 en condiciones óptimas es necesaria la construcción de las aulas empleadas, así como de las áreas administrativas e incrementar los servicios que permitan brindar una educación de calidad con las condiciones físicas de seguridad y confort de acuerdo a las Normas de diseño del Ministerio de Educación, del Reglamento Nacional de Edificaciones, la Norma A-040 Educación y la Norma Sismo Resistente E-030.

IMAGEN N°01: PLANO GENERAL PRIMER

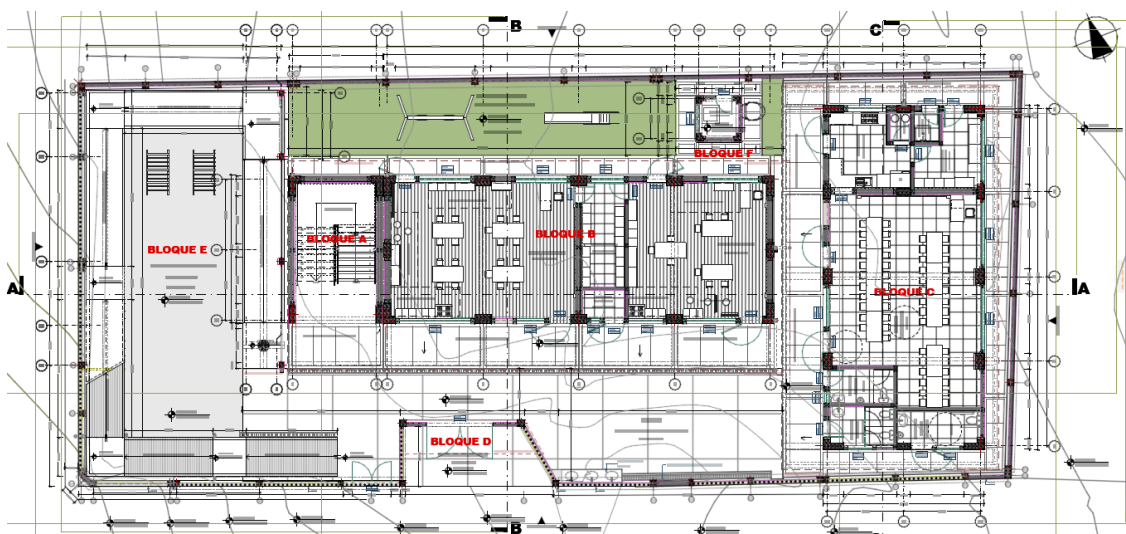



	MUNICIPALIDAD DISTRITAL DE HUAROCONDO			
	PROYECTO: "MEJORAMIENTO Y AMPLIACION DEL SERVICIO EDUCATIVO DEL NIVEL INICIAL EN LA INSTITUCION EDUCATIVA N° 678 DEL CENTRO POBLADO DE HUAROCONDO DEL DISTRITO DE HUAROCONDO - PROVINCIA DE ANTA - DEPARTAMENTO DE CUSCO"			
	NOMBRE DE LA I.E.:	I.E. I N° 678	NIVEL / MODALIDAD:	INICIAL
	CODIGO UNIFICADO:	2526437	UBICACIÓN	
	CODIGO LOCAL:	151126	DEPARTAMENTO:	CUSCO
ESPECIALIDAD:	CODIGO MODULAR:	403758	PROVINCIA:	ANTA
			DISTRITO:	HUAROCONDO

IMAGEN N° 02: PLANO GENERAL SEGUNDO NIVEL



IMAGEN N° 03: PLANO GENERAL DE TECHOS



IMAGEN N° 04: CORTES Y ELEVACIONES

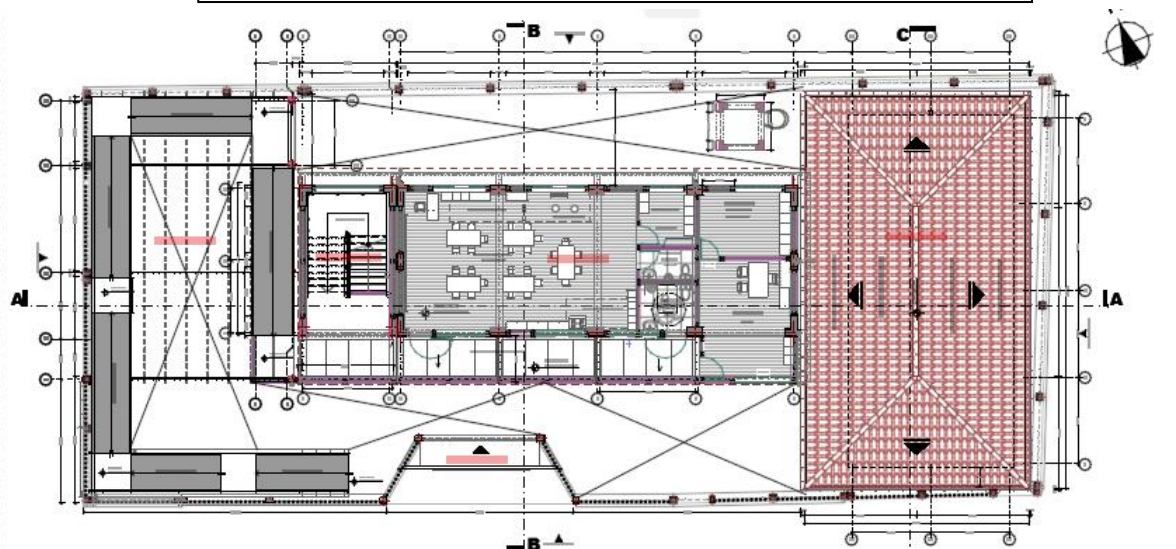

	MUNICIPALIDAD DISTRITAL DE HUAROCONDO			
	PROYECTO: "MEJORAMIENTO Y AMPLIACION DEL SERVICIO EDUCATIVO DEL NIVEL INICIAL EN LA INSTITUCIÓN EDUCATIVA N° 678 DEL CENTRO POBLADO DE HUAROCONDO DEL DISTRITO DE HUAROCONDO - PROVINCIA DE ANTA - DEPARTAMENTO DE CUSCO"			
	NOMBRE DE LA I.E.:	I.E.I N° 678	NIVEL / MODALIDAD:	INICIAL
	CODIGO UNIFICADO:	2526437	UBICACIÓN	
	CODIGO LOCAL:	151126	DEPARTAMENTO:	CUSCO
	CODIGO MODULAR:	403758	PROVINCIA:	ANTA
ESPECIALIDAD:			DISTRITO:	HUAROCONDO

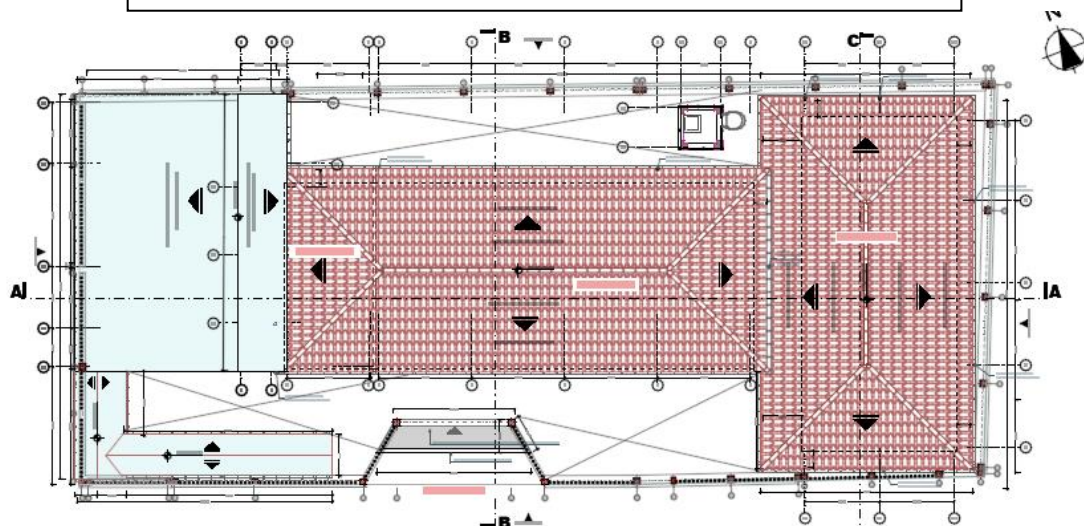
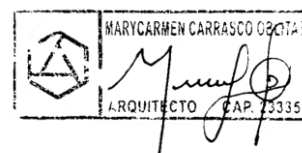
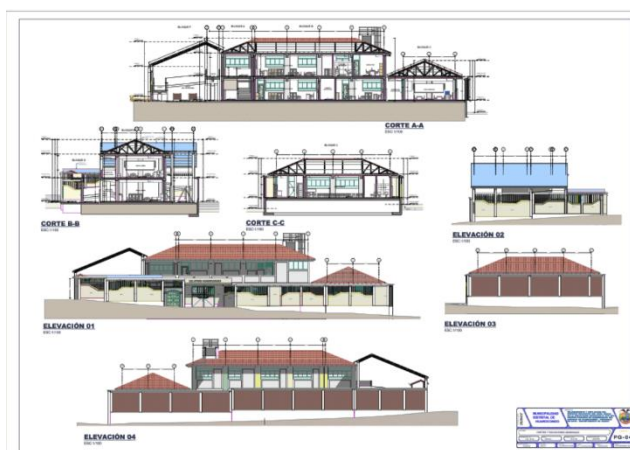

IMAGEN N°05: PERSPECTIVA I.E.I



IMAGEN N°06: ELEVACIÓN



IMAGEN N°07: VISTA DE LAS CUBIERTAS



	MUNICIPALIDAD DISTRITAL DE HUAROCONDO			
	PROYECTO: "MEJORAMIENTO Y AMPLIACION DEL SERVICIO EDUCATIVO DEL NIVEL INICIAL EN LA INSTITUCIÓN EDUCATIVA N° 678 DEL CENTRO POBLADO DE HUAROCONDO DEL DISTRITO DE HUAROCONDO - PROVINCIA DE ANTA - DEPARTAMENTO DE CUSCO"			
	NOMBRE DE LA I.E.:	I.E. I N° 678	NIVEL / MODALIDAD:	INICIAL
	CODIGO UNIFICADO:	2526437	UBICACIÓN	
	CODIGO LOCAL:	151126	DEPARTAMENTO:	CUSCO
	CODIGO MODULAR:	403758	PROVINCIA:	ANTA
ESPECIALIDAD:			DISTRITO:	HUAROCONDO

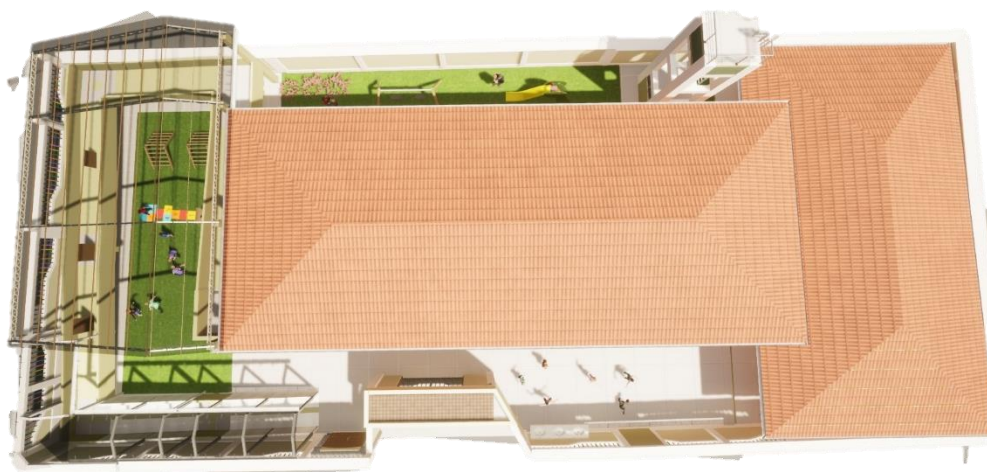

IMAGEN N°08: PERSPECTIVA



IMAGEN N°09: PERSPECTIVA



IMAGEN N°10: PERSPECTIVA

	<b>MUNICIPALIDAD DISTRITAL DE HUAROCONDO</b>			
	<b>PROYECTO: "MEJORAMIENTO Y AMPLIACION DEL SERVICIO EDUCATIVO DEL NIVEL INICIAL EN LA INSTITUCIÓN EDUCATIVA N° 678 DEL CENTRO POBLADO DE HUAROCONDO DEL DISTRITO DE HUAROCONDO - PROVINCIA DE ANTA - DEPARTAMENTO DE CUSCO"</b>			
	<b>NOMBRE DE LA I.E.:</b>	I.E.I N° 678	<b>NIVEL / MODALIDAD:</b>	INICIAL
	<b>CODIGO UNIFICADO:</b>	2526437	<b>UBICACIÓN</b>	
	<b>CODIGO LOCAL:</b>	151126	<b>DEPARTAMENTO:</b>	CUSCO
<b>ESPECIALIDAD:</b>	<b>CODIGO MODULAR:</b>	403758	<b>PROVINCIA:</b>	ANTA
			<b>DISTRITO:</b>	HUAROCONDO



IMAGEN N°11: AREA DE JUEGOS



IMAGEN N°12: PATIO



	MUNICIPALIDAD DISTRITAL DE HUAROCONDO			
	PROYECTO: "MEJORAMIENTO Y AMPLIACION DEL SERVICIO EDUCATIVO DEL NIVEL INICIAL EN LA INSTITUCIÓN EDUCATIVA N° 678 DEL CENTRO POBLADO DE HUAROCONDO DEL DISTRITO DE HUAROCONDO - PROVINCIA DE ANTA - DEPARTAMENTO DE CUSCO"			
	NOMBRE DE LA I.E.:	I.E.I N° 678	NIVEL / MODALIDAD:	INICIAL
	CODIGO UNIFICADO:	2526437	UBICACIÓN	
	CODIGO LOCAL:	151126	DEPARTAMENTO:	CUSCO
	CODIGO MODULAR:	403758	PROVINCIA:	ANTA
ESPECIALIDAD:			DISTRITO:	HUAROCONDO



IMAGEN N°13: PERSPECTIVA - PATIO



IMAGEN N°14: AULAS



IMAGEN N°15: AULAS

	<b>MUNICIPALIDAD DISTRITAL DE HUAROCONDO</b>			
	PROYECTO: "MEJORAMIENTO Y AMPLIACION DEL SERVICIO EDUCATIVO DEL NIVEL INICIAL EN LA INSTITUCIÓN EDUCATIVA N° 678 DEL CENTRO POBLADO DE HUAROCONDO DEL DISTRITO DE HUAROCONDO - PROVINCIA DE ANTA - DEPARTAMENTO DE CUSCO"			
	NOMBRE DE LA I.E.:	I.E.I N° 678	NIVEL / MODALIDAD:	INICIAL
	CODIGO UNIFICADO:	2526437	UBICACIÓN	
	CODIGO LOCAL:	151126	DEPARTAMENTO:	CUSCO
ESPECIALIDAD:	CODIGO MODULAR:	403758	PROVINCIA:	ANTA
			DISTRITO:	HUAROCONDO

## COMPONENTE 01: INFRAESTRUCTURA EDUCATIVA

PROGRAMA ARQUITECTONICO I.E.I. N° 678								
EXPEDIENTE TECNICO								
TIPO	AMBIENTE		CANTIDAD	AREA	I.O.	CAPACIDAD DE USUARIOS	AREA SEGÚN NORMATIVA	AREA DEL PROYECTO
AMBIENTES BASICOS	A	Aula (3)	3	40.00	2.00	20	48.00	50.35
				22.50	2.40	15	36.00	37.91
				62.50	2.40	25	60.00	61.47
	D	SUM	SUM	1	53.00	1.00	53	58.30
			Deposito	1	5.30	-	-	
	F	área de ingreso		1	21.20	0.40	53	21.20
		Espacios exteriores	Patio	1	79.50	1.50	53	79.50
			Área de juego	1	53.00	1.00	53	53.00
	AMBIENTES COMPLEMENTARIOS	GESTIÓN ADM.	dirección		1	9.50	9.50	1
							9.50	20.43
		BIENESTAR	Cocina	Cocina	1	10.00	-	-
				almacén de alimentos	1	6.00	-	-
				Depósito de combustible	1		-	-
		Serv. generales	Almacén general		1	10.00	-	-
			Deposito	5 años	1	5.00	-	-
				3 y 4 años	1	9.00	-	-
			Tanque elevado cisterna		1	según propuesta	-	-
			Cuarto de limpieza		1	1.50	1.50	1
		SS. HH	Según diseño			1		4.58
						1		5.20
						1	-	3.31
			SS.HH. Personal administrativo y docente		2		2	-

	<b>MUNICIPALIDAD DISTRITAL DE HUAROCONDO</b>			
	PROYECTO: "MEJORAMIENTO Y AMPLIACION DEL SERVICIO EDUCATIVO DEL NIVEL INICIAL EN LA INSTITUCIÓN EDUCATIVA N° 678 DEL CENTRO POBLADO DE HUAROCONDO DEL DISTRITO DE HUAROCONDO - PROVINCIA DE ANTA - DEPARTAMENTO DE CUSCO"			
	NOMBRE DE LA I.E.:	I.E.I N° 678	NIVEL / MODALIDAD:	INICIAL
	CODIGO UNIFICADO:	2526437	UBICACIÓN	
	CODIGO LOCAL:	151126	DEPARTAMENTO:	CUSCO
ESPECIALIDAD:	CODIGO MODULAR:	403758	PROVINCIA:	ANTA
			DISTRITO:	HUAROCONDO

ARQUITECTURA - MOBILIARIO				
AMBIENTE	DENOMINACION EN NORMATIVA	DESCRIPCION	CODIGO EN PROYECTO	CANTIDAD
BLOQUE B				
PRIMER NIVEL				
AULA 3 AÑOS	silla A2	silla niños 30x30x25cm	M83	18
	mesa A2	mesa niños 1.40x0.70x 0.50 m	M84	4
	silla B1	silla adultos - 40X40X45 cm - espaldar 40cm	M7	1
	escritorio con cajonera A1	escritorio con cajonera 1.00x0.50x0.75 (60 cm libre para pies )	M9	1
	Casillero A1	casillero 1.20X0.40X1.00	M11	3
	mueble alto A1	mueble alto adultos - 0.90X0.40X0.50m	M13	1
	mueble bajo A1	mueble bajo 0.90x0.40x1.00	M14	3
	exhibidor de libros A1	exhibidor de libros 1.20x0.40x0.85 m	M85	1
		juego de cocina - sector dramatización	M3	1
	Pizarra A1	pizarra 4.20x1.20	M15	1
		EQUIPO MUSICAL	E7	1
		PIZARRAS ACRILICAS INDIVIDUALES 0.30x0.40	E8	18
		KIT PARA BIBLIOTECA (CUENTOS, REVISTAS, ETC)	E9	1
		KIT DE INSTRUMENTOS MUSICALES(XILOFONOS, PANDERETAS, TAMBOR, ETC)	E10	1
		KIT DE UTENCILIOS PARA EXPERIMENTOS (PINZAS, LUPAS, ETC)	E11	1
		KIT DE CONSTRUCCIÓN (BLOQUES DE MADERA, PLASTICO, CUBOS DE MADERA, ETC)	E12	1
DEPOSITO	tacho de basura	tacho de basura	T	1
	mueble bajo A1	mueble bajo 0.90x0.40x1.00	M14	4
		ESCALERAS(de espuma flexible de poliuretano y tela plastificada)	E13	1
		PELOTAS DE PSICOMOTRICIDAD	E14	10
		CUBOS	E15	10
		CILINDROS	E16	10



	<b>MUNICIPALIDAD DISTRITAL DE HUAROCONDO</b>			
	PROYECTO: "MEJORAMIENTO Y AMPLIACION DEL SERVICIO EDUCATIVO DEL NIVEL INICIAL EN LA INSTITUCIÓN EDUCATIVA N° 678 DEL CENTRO POBLADO DE HUAROCONDO DEL DISTRITO DE HUAROCONDO - PROVINCIA DE ANTA - DEPARTAMENTO DE CUSCO"			
	NOMBRE DE LA I.E.:	I.E.I N° 678	NIVEL / MODALIDAD:	INICIAL
	CODIGO UNIFICADO:	2526437	UBICACIÓN	
	CODIGO LOCAL:	151126	DEPARTAMENTO:	CUSCO
ESPECIALIDAD:	CODIGO MODULAR:	403758	PROVINCIA:	ANTA
			DISTRITO:	HUAROCONDO

AULA 4 AÑOS		RAMPAS DE PSICOMOTRICIDAD	E17	1
		ALFOMBRA DE ESPUMA	E18	2
	estante D1	Almacen de alimentos 0.90x0.45x1.80m	M38	4
	silla A2	silla niños 30x30x25cm	M83	9
	mesa A2	mesa niños 1.40x0.70x 0.50 m	M84	3
	silla B1	silla adultos - 40X40X45 cm - espaldar 40cm	M7	1
	escritorio con cajonera A1	escritorio con cajonera 1.00x0.50x0.75 (60 cm libre para pies )	M9	1
	Casillero A1	casillero 1.20X0.40X1.00	M11	3
	mueble alto A1	mueble alto adultos - 0.90X0.40X0.50m	M13	1
	mueble bajo A1	mueble bajo 0.90x0.40x1.00	M14	4
	exhibidor de libros A1	exhibidor de libros 1.20x0.40x0.85 m	M85	1
		juego de cocina - sector dramatización	M3	1
	Pizarra A1	pizarra 4.20x1.20	M15	1
		EQUIPO MUSICAL	E7	1
		PIZARRAS ACRILICAS INDIVIDUALES 0.30x0.40	E8	9
		KIT PARA BIBLIOTECA (CUENTOS, REVISTAS, ETC)	E9	1
		KIT DE INSTRUMENTOS MUSICALES(XILOFONOS, PANDERETAS, TAMBOR, ETC)	E10	1
		KIT DE UTENCILIOS PARA EXPERIMENTOS (PINZAS, LUPAS, ETC)	E11	1
		KIT DE CONSTRUCCIÓN (BLOQUES DE MADERA, PLASTICO, CUBOS DE MADERA, ETC)	E12	1
	tacho de basura	tacho de basura	T	1
SEGUNDO NIVEL				
AULA 5 AÑOS	silla A2	silla niños 30x30x25cm	M83	26
	mesa A2	mesa niños 1.40x0.70x 0.50 m	M84	5
	silla B1	silla adultos - 40X40X45 cm - espaldar 40cm	M7	1
	escritorio con cajonera A1	escritorio con cajonera 1.00x0.50x0.75 (60 cm libre para pies )	M9	1
	Casillero A1	casillero 1.20X0.40X1.00	M11	3

	<b>MUNICIPALIDAD DISTRITAL DE HUAROCONDO</b>			
	<b>PROYECTO: "MEJORAMIENTO Y AMPLIACION DEL SERVICIO EDUCATIVO DEL NIVEL INICIAL EN LA INSTITUCIÓN EDUCATIVA N° 678 DEL CENTRO POBLADO DE HUAROCONDO DEL DISTRITO DE HUAROCONDO - PROVINCIA DE ANTA - DEPARTAMENTO DE CUSCO"</b>			
	<b>NOMBRE DE LA I.E.:</b>	I.E.I N° 678	<b>NIVEL / MODALIDAD:</b>	INICIAL
	<b>CODIGO UNIFICADO:</b>	2526437	<b>UBICACIÓN</b>	
	<b>CODIGO LOCAL:</b>	151126	<b>DEPARTAMENTO:</b>	CUSCO
<b>ESPECIALIDAD:</b>	<b>CODIGO MODULAR:</b>	403758	<b>PROVINCIA:</b>	ANTA
			<b>DISTRITO:</b>	HUAROCONDO

	mueble alto A1	mueble alto adultos - 0.90X0.40X0.50m	M13	1
	mueble bajo A1	mueble bajo 0.90x0.40x1.00	M14	4
	exhibidor de libros A1	exhibidor de libros 1.20x0.40x0.85 m	M85	1
		juego de cocina - sector dramatización	M3	1
	Pizarra A1	pizarra 4.20x1.20	M15	1
		EQUIPO MUSICAL	E7	1
		PIZARRAS ACRILICAS INDIVIDUALES 0.30x0.40	E8	26
		KIT PARA BIBLIOTECA (CUENTOS, REVISTAS, ETC)	E9	1
		KIT DE INSTRUMENTOS MUSICALES(XILOFONOS, PANDERETAS, TAMBOR, ETC)	E10	1
		KIT DE UTENCILIOS PARA EXPERIMENTOS (PINZAS, LUPAS, ETC)	E11	1
		KIT DE CONSTRUCCIÓN (BLOQUES DE MADERA, PLASTICO, CUBOS DE MADERA, ETC)	E12	1
	tacho de basura	tacho de basura	T	1
<b>DEPOSITO</b>	mueble bajo A1	mueble bajo 0.90x0.40x1.00	M14	1
		ESCALERAS(de espuma flexible de poliuretano y tela plastificada)	E13	1
		PELOTAS DE PSICOMOTRICIDAD	E14	5
		CUBOS	E15	5
		CILINDROS	E16	5
		RAMPAS DE PSICOMOTRICIDAD	E17	1
		ALFOMBRA DE ESPUMA	E18	1
	estante D1	Almacen de alimentos 0.90x0.45x1.80m	M38	2
<b>ALMACEN GENERAL</b>	estante D1	Almacen de alimentos 0.90x0.45x1.80m	M38	3
<b>DIRECCION</b>	silla B1	silla adultos - 40X40X45 cm - espaldar 40cm	M7	3
	escritorio para computadora C1	escritorio para computadora 1.50x0.80x0.75 (60 cm libre para pies )	M39	1
	armario A1	armario 0.90x0.45x1.70m	M10	1
	archivador A1	archivador 0.40x0.40x1.00 m	M40	3
	credenza A2	credenza 1.20x0.40x0.75 m	M41	1
		Equipo de computo	E1	1

	<b>MUNICIPALIDAD DISTRITAL DE HUAROCONDO</b>			
	PROYECTO: "MEJORAMIENTO Y AMPLIACION DEL SERVICIO EDUCATIVO DEL NIVEL INICIAL EN LA INSTITUCIÓN EDUCATIVA N° 678 DEL CENTRO POBLADO DE HUAROCONDO DEL DISTRITO DE HUAROCONDO - PROVINCIA DE ANTA - DEPARTAMENTO DE CUSCO"			
	NOMBRE DE LA I.E.:	I.E. N° 678	NIVEL / MODALIDAD:	INICIAL
	CODIGO UNIFICADO:	2526437	UBICACIÓN	
	CODIGO LOCAL:	151126	DEPARTAMENTO:	CUSCO
ESPECIALIDAD:	CODIGO MODULAR:	403758	PROVINCIA:	ANTA
			DISTRITO:	HUAROCONDO

		laptop corei7 mas accesorios y perifericos	E6	1
		impresora multifuncional	E2	1
	botiquín A1	botiquin 30x15x40 cm	M49	1
<b>BLOQUE C</b>				
<b>COCINA</b>	cocina 3 hornillas	cocina 3 hornillas 1.50x0.55x0.80	E4	1
	Contenedor de agua	Contenedor de agua	M1	1
	anaquel de secado	anaquel de secado	M2	1
		REFRIGERADOR	E19	1
		HORNO MICROONDAS	E20	1
		UTENCILIOS DE COCINA Y MENAJERIA	E21	1
	tacho de basura	tacho de basura	T	1
<b>DEPOSITO DE COMBUSTIBLE</b>	balón de gas de 10 kilos	balon de gas de 10 kilos	E5	2
<b>RECEPCION Y ALMACEN DE ALIMENTOS</b>	estante D1	Almacen de alimentos 0.90x0.45x1.80m	M38	2
	parihuela A1	parihuela 90x50x20cm	M82	3
<b>SUM</b>	silla A2	silla niños 30x30x25cm	M83	53
	mesa A2	mesa niños 1.40x0.70x 0.50 m	M84	9
	silla B1	silla adultos - 40X40X45 cm - espaldar 40cm	M7	1
	escritorio para computadora B2	escritorio para computadora 1.00x0.60x0.75 (60 cm libre para pies )	M35	1
	Pizarra A1	pizarra 4.20x1.20	M15	1
		PROYECTOR LASER INTERACTIVO Y TÁCTIL INCLUYE INSTALACIÓN Y CAPACITACIÓN	E3	1
		laptop corei7 mas accesorios y perifericos	E6	1
<b>SS.HH NIÑOS, NIÑAS Y DOCENTES</b>		DISPENSADOR DE JABON LIQUIDO H=1.20M	J	3
		PAPELERA H=1.20M	PH	3
		tacho de basura	T	3

## 5. PLAZO DE EJECUCION PROGRAMADO:

240 DIAS CALENDARIOS – 08 MESES

## 6. ENTIDAD EJECUTORA:

MUNICIPALIDAD DISTRITAL DE HUAROCONDO

## 7. MODALIDAD DE EJECUCION:

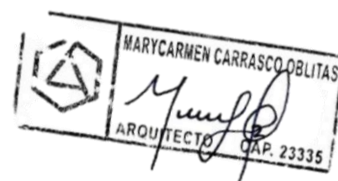



	MUNICIPALIDAD DISTRITAL DE HUAROCONDO			
	PROYECTO: "MEJORAMIENTO Y AMPLIACION DEL SERVICIO EDUCATIVO DEL NIVEL INICIAL EN LA INSTITUCIÓN EDUCATIVA N° 678 DEL CENTRO POBLADO DE HUAROCONDO DEL DISTRITO DE HUAROCONDO - PROVINCIA DE ANTA - DEPARTAMENTO DE CUSCO"			
	NOMBRE DE LA I.E.:	I.E. N° 678	NIVEL / MODALIDAD:	INICIAL
	CODIGO UNIFICADO:	2526437	UBICACIÓN	
	CODIGO LOCAL:	151126	DEPARTAMENTO:	CUSCO
ESPECIALIDAD:	CODIGO MODULAR:	403758	PROVINCIA:	ANTA
			DISTRITO:	HUAROCONDO

EJECUCIÓN PRESUPUESTARIA POR CONTRATA

## 8. FUENTE DE FINANCIAMIENTO:

RECURSOS ORDINARIOS - FIDT

## 9. MODALIDAD DE ELABORACION DEL PROYECTO:

POR CONTRATA

## 10. OBSERVACIONES:

(NO SE REGISTRAN)

