

PLANTA - SEGUNDO PISO

Escala: 1/25

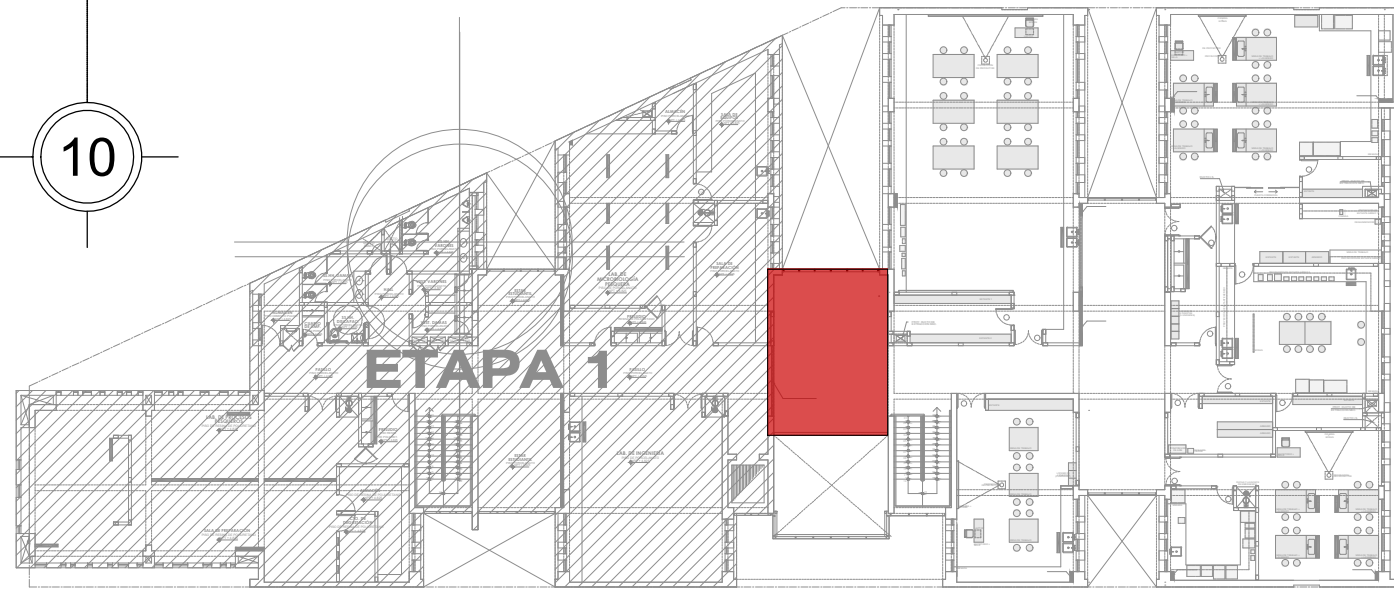

ESQUEMA DE UBICACIÓN  
SEGUNDO PISO

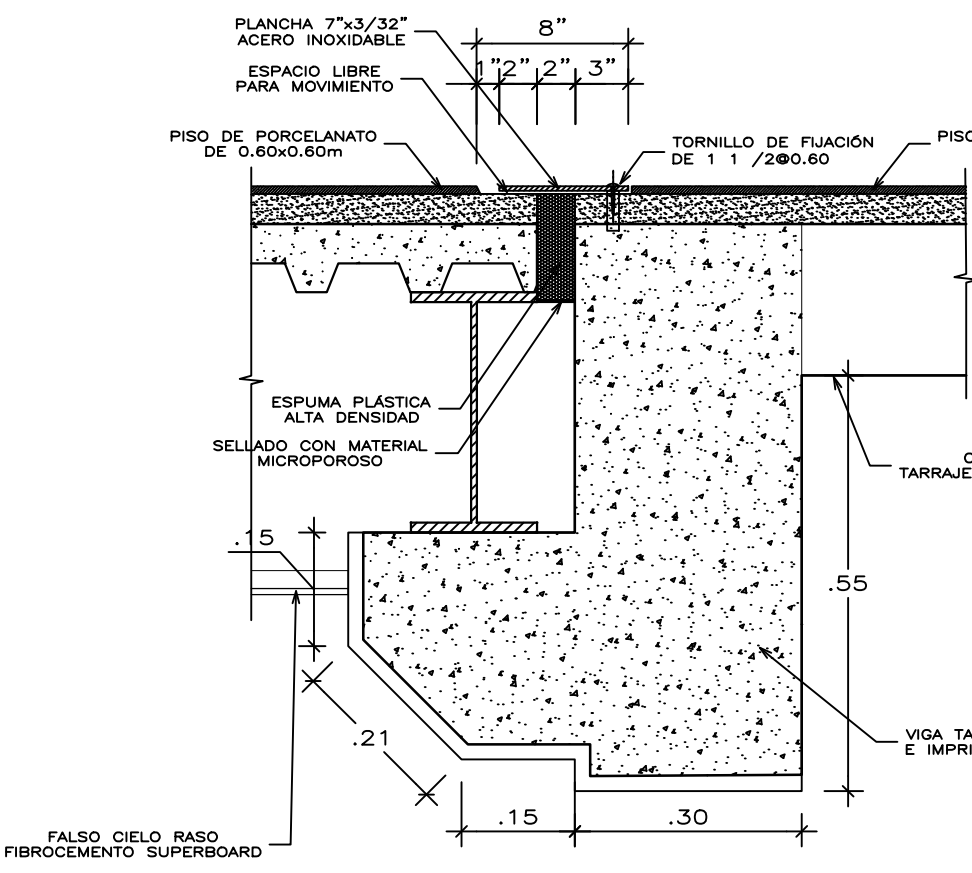

DETALLE N° 02  
JUNTA DE DILATACION  
ESCALA : 1/10

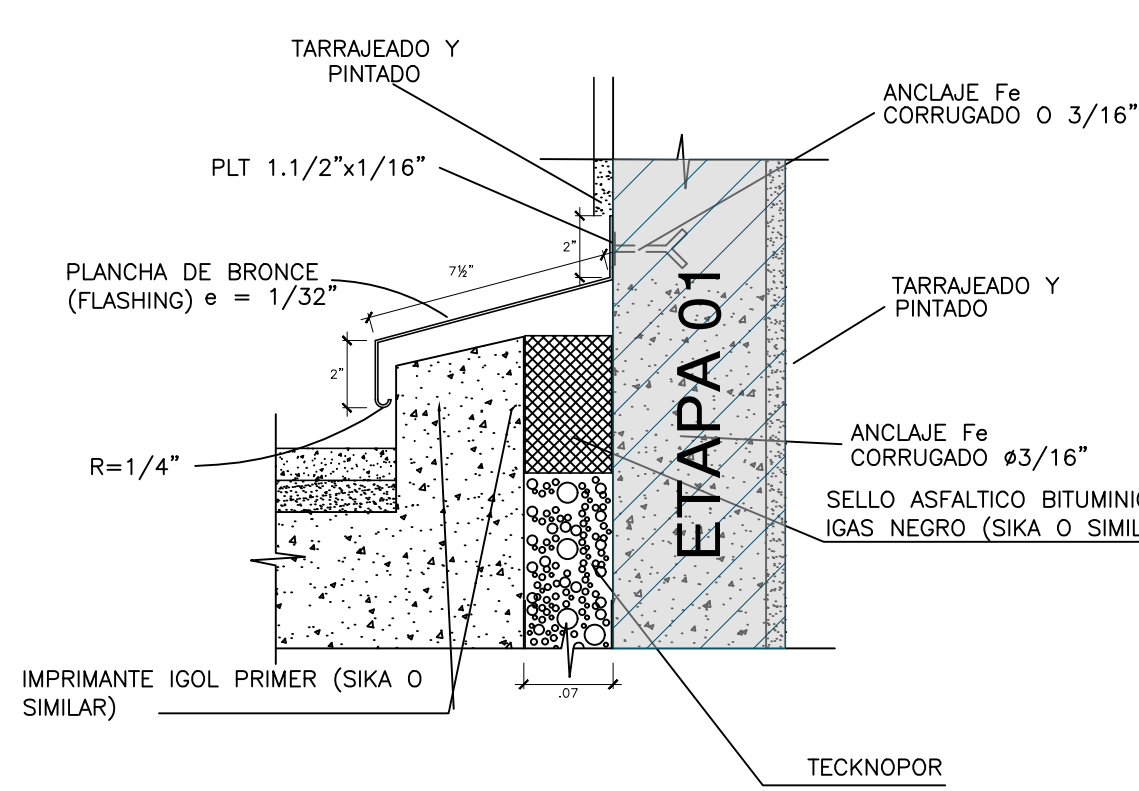

DETALLE N° 01  
TAPA JUNTA  
ESCALA : 1/10

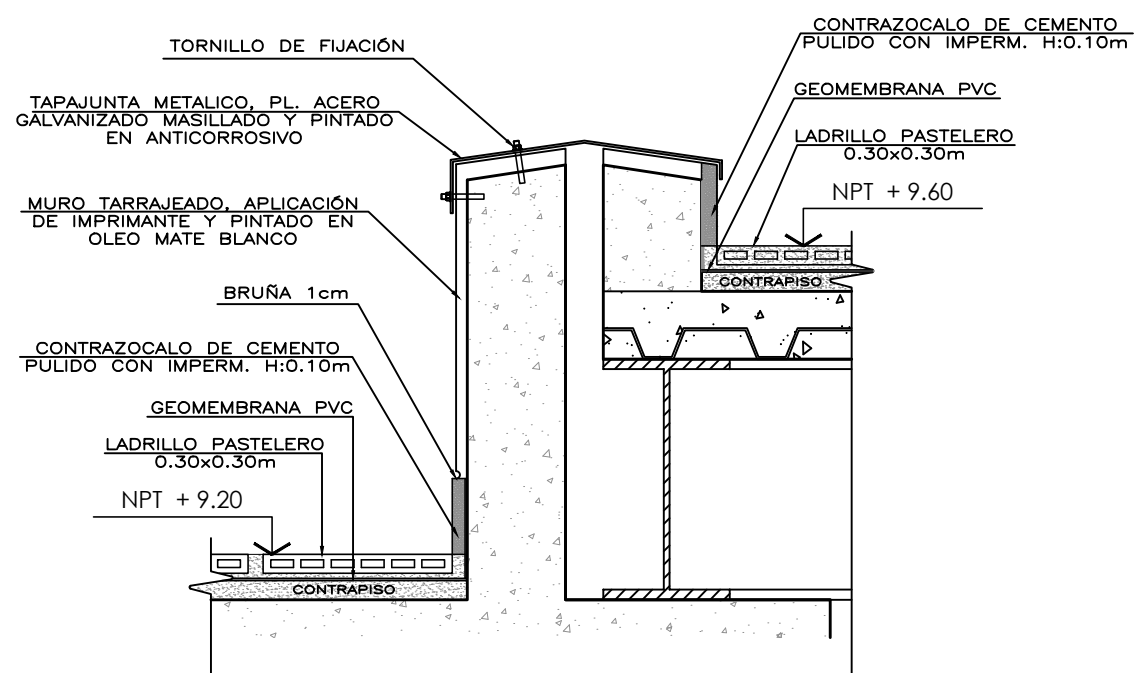

DETALLE N° 03  
TAPA JUNTA  
ESCALA : 1/10

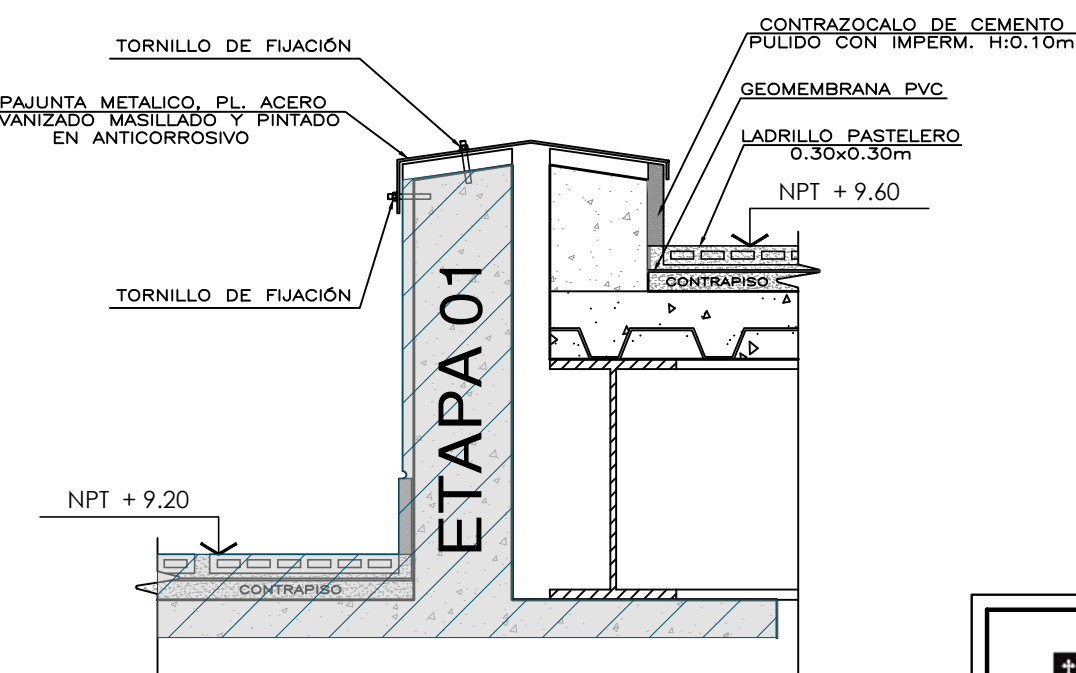

DETALLE N° 03'  
TAPA JUNTA  
ESCALA : 1/10



PROYECTO: "MEJORAMIENTO Y AMPLIACIÓN DEL SERVICIO INTEGRAL DE LOS LABORATORIOS A NIVEL DE PREGRADO DE LA FACULTAD DE PESQUERÍA DE LA UNIVERSIDAD NACIONAL AGRARIA LA MOLINA, DISTRITO DE LA MOLINA, DEPARTAMENTO DE LIMA - ETAPA 02"		
UBICACIÓN:	AV. LA MOLINA S/N - DISTRITO DE LA MOLINA - PROVINCIA DE LIMA - DEPARTAMENTO DE LIMA	FECHA: 100
ESPECIFICACIONES:	ARQUITECTURA	FECHA: DICIEMBRE DEL 2003
PLANO:	DETALLE DE PUENTE	CAO D.D.C.
PROYECTISTA:	ING. MICHAEL LUCIANO LOYOLA	Nº DE LÁMINA:
REVISOR:	ING. RANDY MÁLAGA CORIÁN	