

<p align="center">FORMATO N° 11 EVALUACIÓN DE LAS OFERTAS Y CALIFICACIÓN: BIENES</p>	
---	--

1	NÚMERO DE ACTA	ADJUDICACIÓN SIMPLIFICADA N°037-2023-SENASA-SEGUNDA CONVOCATORIA
---	----------------	--

2	<p>SOBRE LA INFORMACIÓN GENERAL</p> <p>A los 29 días del mes de setiembre del 2023, el Órgano encargado de las contrataciones, encargado de la preparación, conducción y realización del procedimiento de selección de la Adjudicación Simplificada N°037-2023-SENASA-SEGUNDA CONVOCATORIA, cuyo objeto de convocatoria es la "ADQUISICIÓN DE POLOS CAMISEROS PARA EL PERSONAL DEL SENASA A NIVEL NACIONAL", a fin de efectuar la apertura de las ofertas electrónicas, ADMISIÓN, EVALUACIÓN y CALIFICACIÓN de las ofertas correspondientes según orden de prelación.</p>
---	--

3

DETALLE DE LOS PARTICIPANTES		
De acuerdo con el cronograma establecido en las bases, se registraron a través del SEACE como participantes los siguientes proveedores:		
Nº	Nombre o razón social del participante	RUC
1	SANCHEZ FLORES LUIS HUMBERTO	10003740582
2	BABILON PEREZ ROSARIO LAURA	10095974428
3	VEGA MUNASCA PAULO CESAR	10101936304
4	BRAÑEZ BARONA SANTIAGO PEDRO	10406562200
5	CORREA RUIZ NIXON	10433215716
6	HIDALGO NEGREIROS LOURDES ALEXANDRA	10449143651
7	CERRON CARDENAS JULIA ANGELA	10721136421
8	ROMERO GIRALDO PAULO ANDRES	10744927051
9	HERRERA GUERRA MELISSA MERCEDES	10746310591
10	DISTRIBUIDORA TEXTIL DEL CENTRO E.I.R.L.	20267220477
11	INVERSIONES Y CONFECCIONES ORTIZ S.R.L. - INVER-CONORT S.R.L.	20308272878
12	CALZADOS AZALEIA PERU S.A	20374412524
13	JOLUCAVA IMPORT EXPORT EMPRESA INDIVIDUAL DE RESPONSABILIDAD LIMITADA	20448571891
14	INDUSTRIAS SUPER SPORT S.R.L.	20475715960
15	FARYMODA S.A.C	20477961640
16	HP GROUP PERU E.I.R.L - HPGP E.I.R.L.	20492748073
17	COMERCIALIZADORA A Y V SOCIEDAD COMERCIAL DE RESPONSABILIDAD LIMITADA - C	20512302999
18	MANUFACTURAS TEXTIL VAIO SOCIEDAD ANONIMA CERRADA - MAN.TEX.VAIO S.A.C.	20513181613
19	MANUFACTURAS YOU MILL S.A.C.	20513344181
20	INVERSIONES VIELKI SOCIEDAD COMERCIAL DE RESPONSABILIDAD LIMITADA	20514012637
21	CREACIONES EVER S.A.C.	20536593145
22	RQC COMPANY S.A.C	20537580616
23	INDUSTRIAL SUPPORT & ACCESSORIES S.A.C.	20537955792
24	LOGISTICA EMPRESARIAL A & A E.I.R.L.	20544987136
25	TEXTILE SOURCING COMPANY S.A.C	20550330050
26	CORPORACION MAUCARI S.A.C.	20555098759
27	DOMINIC LOGISTIC E.I.R.L.	20565661559
28	CORPORACION TJ E.I.R.L.	20565682041
29	DACARO EMPRESA COMERCIAL Y SERVICIOS GENERALES E.I.R.L.-DACARO E.I.R.L.	20601138060
30	MODAS & STYLOS IVET S.A.C.	20601328624
31	VINILO PUBLICIDAD S.A.C.	20602519709
32	GROUP OROZCO SAC	20602689116
33	SELTA EMPRESA INDIVIDUAL DE RESPONSABILIDAD LIMITADA - SELTA E.I.R.L.	20603454899
34	CONFECCIONES TANTA S.A.C.	20603634684
35	FARAGAEI S.R.L.	20605110682
36	JL VENTAS Y SERVICIOS S.A.C.	20605400150
37	ALQAMARI SERVICES E.I.R.L.	20605405577
38	INVERSIONES JAVA G & M S.A.C.	20605727850
39	MERCHANDISING Y PUBLICIDAD PERU S.A.C. - MERCHANDISING Y PUBLICIDAD S.A.C.	20605736174
40	SAFESHIELD S.A.C.	20606119527
41	MS MARCAS Y SERVICIOS EPPS E.I.R.L.	20606884169
42	DABEL PUBLICIDAD E.I.R.L.	20607094102
43	M & S PROYECTOS ASOCIADOS S.A.C.	20607531723
44	CORPORACION TEXTIL SHUAN E.I.R.L.	20607760048
45	NICOLAS & VENTO SOCIEDAD ANONIMA CERRADA	20609456303
46	SOLUCIONES YOSANG S.A.C.	20610239171
47	GRUPO TEXMAR E.I.R.L.	20610406743
48	B & S PROVIDER E.I.R.L.	20610552537
49	GETZ INDUSTRIAS DEL SUR SOCIEDAD ANONIMA CERRADA	20611335386

4	DETALLE DE LOS POSTORES			
En el día y horario señalado en las bases, los siguientes postores presentaron en el SEACE sus ofertas , muestras y las fichas técnicas del bien ,solicitadas para la admisión de la oferta.				
Nº		Nombre o razón social del postor	Fecha de presentación	Hora de presentación
Item 01: Pantalón denim para caballero				
1		JOLUCAVA IMPORT EXPORT EMPRESA INDIVIDUAL DE RESPONSABILIDAD LIMITADA	25.09.2023	5:53 PM
2		CORPORACION MAUCARI S.A.C.	25.09.2023	6:56 PM
3		INVERSIONES VIELKI SOCIEDAD COMERCIAL DE RESPONSABILIDAD LIMITADA	25.09.2023	7:07 PM
4		DABEL PUBLICIDAD E.I.R.L.	25.09.2023	7:09 PM
5		INDUSTRIAS SUPER SPORT S.R.L.	25.09.2023	7:17 PM
6		DACARO EMPRESA COMERCIAL Y SERVICIOS GENERALES E.I.R.L.-DACARO E.I.R.L.	25.09.2023	7:48 PM
7		SELTA EMPRESA INDIVIDUAL DE RESPONSABILIDAD LIMITADA - SELTA E.I.R.L.	25.09.2023	8:20 PM
8		INVERSIONES Y CONFECCIONES ORTIZ S.R.L. - INVER-CONORT S.R.L.	25.09.2023	10:00 PM
9		CONSORCIO BS PROVIDER Y CORPORACION TEXTIL MT	25.09.2023	11:30 PM
Item 02: Pantalón denim para dama				
1		JOLUCAVA IMPORT EXPORT EMPRESA INDIVIDUAL DE RESPONSABILIDAD LIMITADA	25.09.2023	5:53 PM

2	CORPORACION MAUCARI S.A.C.	25.09.2023	6:56 PM
3	INVERSIONES VIELKI SOCIEDAD COMERCIAL DE RESPONSABILIDAD LIMITADA	25.09.2023	7:07 PM
4	INDUSTRIAS SUPER SPORT S.R.L.	25.09.2023	7:17 PM
5	DACARO EMPRESA COMERCIAL Y SERVICIOS GENERALES E.I.R.L.-DACARO E.I.R.L.	25.09.2023	7:48 PM
6	SELTA EMPRESA INDIVIDUAL DE RESPONSABILIDAD LIMITADA - SELTA E.I.R.L.	25.09.2023	8:20 PM
7	INVERSIONES Y CONFECCIONES ORTIZ S.R.L. - INVER-CONORT S.R.L.	25.09.2023	10:00 PM
8	BS PROVIDER Y CORPORACION TEXTIL MT	25.09.2023	11:30 PM

5	Acto seguido, se procede con la revisión de las ofertas electrónicas, a fin de verificar la presentación de los documentos requeridos y determinar si las ofertas responden a las características y/o requisitos y condiciones de las Especificaciones Técnicas previstos en las bases.
---	---

5.1	La evaluación de las muestras estuvo a cargo de un experto independiente y del área usuaria, los resultados de la evaluación de las muestras se indican en el Informe técnico N°26092023 (del experto independiente). El informe técnico fue revisado y validado por el área usuaria y se adjunta a la presente acta.
-----	--

6	DETALLE DE LAS OFERTAS QUE NO FUERON ADMITIDAS	
	De acuerdo con la revisión efectuada, las siguientes ofertas no se admiten, por lo que no se les aplicará los factores de evaluación:	
	Nº	Nombre o razón social del postor
	Consignar las razones para su no admisión	
	ITEM 1: POLO CAMISERO MANGA LARGA COLOR BLANCO	
	1	JOLUCAVA IMPORT EXPORT EMPRESA INDIVIDUAL DE RESPONSABILIDAD LIMITADA
		NO CUMPLE De acuerdo al informe técnico N°26092023 de fecha 26 de setiembre del 2023 indica de la evaluación de la muestra lo siguiente: POSTOR 9: 1. Apertura de cuello delantero: la muestra presenta una dimensión de largo de pechera de 14.2 x 3.0 cm, diferente a lo solicitado en las especificaciones técnicas. 2. La medida de ojales y botones no es como se pide en las especificaciones técnicas, del primer ojal al segundo hay 4.6 cm y del segundo ojal al tercero hay 5.0 cm. 3. Muestra presenta boton de 2.6 mm de grosor, se solicita boton de 3 mm de 4 huecos. 4. Muestra presenta el vents acabado diferente a lo que se requiere en las especificaciones técnicas. 5. No cumple cuadro de medidas (sisa curva, sisa recta, largo de pechera)
	2	INVERSIONES VIELKI SOCIEDAD COMERCIAL DE RESPONSABILIDAD LIMITADA
		NO CUMPLE De acuerdo al informe técnico N°26092023 de fecha 26 de setiembre del 2023 indica de la evaluación de la muestra lo siguiente: POSTOR 3: 1. Apertura de cuello delantero: dimension de largo de pechera 14.5 cm x 3.0 cm no es como se pide. 2. Medida de ojales y botones no es como se pide, del primer ojal al segundo hay 4.5 cm y de segundo ojal al tercero hay 5.0 cm. 3. No cumple en el cuadro de medida (largo de prenda HPS; ancho de hombros de cost a cost, largo de pechera).
	3	DABEL PUBLICIDAD E.I.R.L.
		NO CUMPLE De acuerdo al informe técnico N°26092023 de fecha 26 de setiembre del 2023 indica de la evaluación de la muestra lo siguiente: POSTOR 8: 1. Apertura delantero del cuello: Dimensión de largo pechera 14.5 x 3.0 cm, no es solicitado en las especificaciones técnicas. 2. Muestra boton de 2.7 mm de grosor, lo solicitado es boton de 3mm de 4 huecos. 3. Muestra presenta vents acabado 5 diferente a lo que se requiere en las especificaciones técnicas. 4. No cumple en cuadro de medidas(ancho de faldon, largo de pechera).
	4	INDUSTRIAS SUPER SPORT S.R.L.
		NO CUMPLE De acuerdo al informe técnico N°26092023 de fecha 26 de setiembre del 2023 indica de la evaluación de la muestra lo siguiente: POSTOR 4: 1. Apertura delantero de cuello, dimension de largo es de 14.5 cm, no es como se solicita en la especificaciones técnicas. 2. Muestra presenta el vents acabado de 4-6 cm diferente a lo que se requiere. 3. No cumple cuadro de medidas (ancho de hombros individual, ancho de faldon, sisa curva, largo de pechera).
	5	DACARO EMPRESA COMERCIAL Y SERVICIOS GENERALES E.I.R.L.-DACARO E.I.R.L.
		NO CUMPLE De acuerdo al informe técnico N°26092023 de fecha 26 de setiembre del 2023 indica de la evaluación de la muestra lo siguiente: POSTOR 2: 1. Muestra presenta en el tejido del puño una mezcla de algodón poliester, no cumple. 2. Cuello: rectangular,abierto rectilíneo tipo rib 1x1 de 8.5 cm de ancho, se solicita tipo rib de 7 (+/- 0.5) cm de ancho. 3. Apertura de cuello delantero: medida de ojales no es como se pide en la eett, del primer ojal al segundo ojal hay 5cm, del segundo ojal al tercer ojal hay 5.5 cm. 3. Muestra presenta botones de 2.3 mm de grosor, se solicita en las especificaciones técnicas botones de grosor de 3mm de 4 huecos. 4. Muestra presenta puño preparado: embolsado, violetado y pegado al puño en forma tubular diferente a lo que se pide en las especificaciones técnicas. 5. No presenta atraque en puño c/301 a 3/16 hacia atras. 6. Muestra presenta el vents acabado de 4.5 cm y 4.7 cm diferente a lo que se requiere. 7. No cumple con el cuadro de medida (ancho de pechos, ancho de hombros, ancho de faldon, largo de pechera, ancho de cuello tejido centro).

6	SELTA EMPRESA INDIVIDUAL DE RESPONSABILIDAD LIMITADA - SELTA E.I.R.L.	NO CUMPLE De acuerdo al informe tecnico N°26092023 de fecha 26 de setiembre del 2023 indica de la evaluacion de la muestra lo siguiente: POSTOR 1 : 1. En la muestra la medida de ojales y botones no es como se pide en las especificaciones tecnicas, presenta del primer ojal al segundo ojal 5cm, y del segundo ojal al tercer ojal 4.5cm. 2. Muestra presenta boton de grosor de 2.3 mm., lo solicitado es grosor de 3mm de 4 huecos. 3. Muestra presenta el vents acabado diferente a lo que se requiere. 4. No cumple en el cuadro de medida (ancho de faldón,largo de pechera)
7	CONSORCIO BS PROVIDER Y CORPORACION TEXTIL MT	NO CUMPLE De acuerdo al informe tecnico N°26092023 de fecha 26 de setiembre del 2023 indica de la evaluacion de la muestra lo siguiente: POSTOR 7 : 1. Medida de ojales no es como se pide en las especificaciones tecnicas ; del primer ojal al segundo ojal hay 6 cm y del segundo ojal al tercero hay 4.5 cm., no cumple, 2. Muestra presenta boton de 2.1 mm de grosor , se solicita boton de 3mm de 4 huecos. 3. Muestra presenta hombros, sisas, y puños recubiertos a 1/4" con 301 ,se solicita recubierto a 1/4" con 401. 4. Muestra presenta el vents acabado diferente a lo que se pide en la especificaciones tecnicas. 5. No cumple en cuadro de medidas(largo de prenda HPS, ancho de pechos , ancho de hombros individual).
Nº	Nombre o razón social del postor	Consignar las razones para su no admisión
ITEM 2: POLO CAMISERO MANGA LARGA COLOR PLOMO		
1	JOLUCAVA IMPORT EXPORT EMPRESA INDIVIDUAL DE RESPONSABILIDAD LIMITADA	NO CUMPLE De acuerdo al informe tecnico N°26092023 de fecha 26 de setiembre del 2023 indica de la evaluacion de la muestra lo siguiente: POSTOR 8: 1. Muestra tiene un peso de 156 gr/m2 , de la verificacion de la tela punto jersey, se aprecia que la tela se encuentra menor al limite inferior.No cumple 2. Medida de ojales no es como se pide en las especificaciones tecnicas ; del primer ojal al segundo ojal hay 3.5cm y del segundo ojal al tercero hay 4 cm., no cumple. 3. Presenta boton de 2.7 mm de grosor , se solicita 3mm de grosor de 4 huecos. 4. No cumple en cuadro de medidas(ancho de pecho 1" bajo sisa, sisa curva, sisa recta)
2	INVERSIONES VIELKI SOCIEDAD COMERCIAL DE RESPONSABILIDAD LIMITADA	NO CUMPLE De acuerdo al informe tecnico N°26092023 de fecha 26 de setiembre del 2023 indica de la evaluacion de la muestra lo siguiente: POSTOR 3 : 1. No cumple en cuadro de medidas (ancho de hombros de cost a cost, ancho de pechos (1" bajo sisa) y ancho de faldon)
3	INDUSTRIAS SUPER SPORT S.R.L.	NO CUMPLE De acuerdo al informe tecnico N°26092023 de fecha 26 de setiembre del 2023 indica de la evaluacion de la muestra lo siguiente: POSTOR 4 : 1. Muestra presenta pliegue en la costura de pechera. 2. Presenta puño preparado embolsado, volteado y pegado al puño en forma tubular diferente a lo que se pide en las especificaciones tecnicas. 3. Uniones de costura: muestra presenta hombros y sisa pespuntado a 1/8, se solicita hombros: con remalle mellicera y pespunte con aguja a 3/16" c/401. y sisa con remalle mellicera y pespunte con aguja a 3/16" c/401". 4. No cumple en cuadro de medidas (Ancho de hombros de cost a cost, ancho de pechos 1" bajo sisa , ancho de faldon y largo de manga sin puño)
4	DACARO EMPRESA COMERCIAL Y SERVICIOS GENERALES E.I.R.L.-DACARO E.I.R.L.	NO CUMPLE De acuerdo al informe tecnico N°26092023 de fecha 26 de setiembre del 2023 indica de la evaluacion de la muestra lo siguiente: POSTOR 2 : 1. Muestra tiene un peso de 207 gr/m2 , de la verificacion de la tela punto jersey, se aprecia que esta fuera del rango 12% sobre el rango superior, muy pesado.No cumple 2. Muestra presenta bordado Midagri inclinado en pecho. 3. Presenta boton de 2.1 mm de grosor , se solicita 3mm de grosor de 4 huecos. 4. Muestra presenta puño preparado a 5cm embolsado, volteado y pegado al puño en forma tubular diferente a lo solicitado en la especificaciones tecnicas. 5. No cumple en el cuadro de medidas (ancho de pechos)
5	SELTA EMPRESA INDIVIDUAL DE RESPONSABILIDAD LIMITADA - SELTA E.I.R.L.	NO CUMPLE De acuerdo al informe tecnico N°26092023 de fecha 26 de setiembre del 2023 indica de la evaluacion de la muestra lo siguiente: POSTOR 1 : 1.Muestra presenta boton de 2.6 mm de grosor. Se solicita botón de 3mm de grosor de 4 huecos. 2. No cumple cuadro de medida (largo de manga sin puño)

6	BS PROVIDER Y CORPORACION TEXTIL MT	NO CUMPLE De acuerdo al informe tecnico N°26092023 de fecha 26 de setiembre del 2023 indica de la evaluacion de la muestra lo siguiente: POSTOR 7: 1. Medida de oiales no es como se pide en las especificaciones tecnicas : del primer ojal al segundo ojal hay 5 cm y del segundo ojal al tercero hay 5 cm. no cumple. 2. Presenta boton de 2.3 mm de grosor , se solicita 3mm de grosor de 4 huecos. 3. Uniones de costura: muestra presenta hombros y sisa pespuntado con maquina 301, se solicita hombros: con remalle mellicera y pespunte con aguja a 3/16" c/401. y sisa con remalle mellicera y pespunte con aguja a 3/16" c/401". 4. No cumple en cuadro de medidas(ancho de pecho 1" bajo sisa, ancho de faldón, sisa curva, sisa recta, largo de manga sin puño)
---	-------------------------------------	---

7	DETALLE DE LAS OFERTAS QUE FUERON ADMITIDAS Y QUE PASAN A EVALUACIÓN		
	De acuerdo con la revisión efectuada, las siguientes ofertas fueron admitidas por lo que se procederá con su evaluación:		
	Nº	Nombre o razón social del postor	Item(s) a los que postula
	1	CORPORACION MAUCARI S.A.C.	1 y 2
	2	INVERSIONES Y CONFECCIONES ORTIZ S.R.L. - INVER-CONORT S.R.L.	1 y 2

8	EVALUACIÓN DE LAS OFERTAS			
	8.1	DETALLE DEL PRECIO DE LA OFERTA		
	Nº	Nombre o razón social del postor	Precio de su oferta	% del valor estimado
	ITEM 1: POLO CAMISERO MANGA LARGA COLOR BLANCO			
	1	CORPORACION MAUCARI S.A.C.	S/.131,060.40	97.70
	2	INVERSIONES Y CONFECCIONES ORTIZ S.R.L. - INVER-CONORT S.R.L.	S/.134,139.00	100.00
	ITEM 2: POLO CAMISERO MANGA LARGA COLOR PLOMO			
	1	CORPORACION MAUCARI S.A.C.	S/.313,113.60	94.43
	2	INVERSIONES Y CONFECCIONES ORTIZ S.R.L. - INVER-CONORT S.R.L.	S/.325,072.80	98.03
	8.2	DETALLE DE LA EVALUACIÓN DE LAS OFERTAS EN CONCORDANCIA CON LOS FACTORES DE EVALUACIÓN ESTABLECIDOS EN LAS BASES DEL PROCEDIMIENTO DE SELECCIÓN		
		La evaluación de las ofertas se detalla en el cuadro de Evaluación de Ofertas, según Anexo 1 y 2 que forma parte de la presente Acta.		
	8.3	DETALLE DE LAS OFERTAS QUE FUERON RECHAZADAS CUYO PRECIO OFERTADO ES SUPERIOR AL VALOR ESTIMADO		
		De acuerdo con lo previsto en el artículo 68 del Reglamento de la Ley de Contrataciones del Estado, las siguientes ofertas fueron rechazadas por no contar con certificación de crédito presupuestario y/o aprobación del Titular de la Entidad:		
	Nº	Nombre o razón social del postor	Consignar las razones del rechazo de la oferta	
	1			

9

PUNTAJE DE LAS OFERTAS DE LOS POSTORES			
COMPLETAR EL DETALLE DE LA EVALUACIÓN DE CADA POSTOR			
ITEM 1: POLO CAMISERO MANGA LARGA COLOR BLANCO			
9.1.1	NOMBRE O RAZON SOCIAL DEL POSTOR	CORPORACION MAUCARI S.A.C.	
	FACTORES		PUNTAJES
	PRECIO		80.00
	PLAZO DE ENTREGA		20.00
	TOTAL DE PUNTAJE		100.00
	MYPE 5%		5.00
	SUMATORIA TOTAL DE PUNTAJE		105.00
9.1.2	NOMBRE O RAZON SOCIAL DEL POSTOR	INVERSIONES Y CONFECCIONES ORTIZ S.R.L. - INVER-CONORT S.R.L.	
	FACTORES		PUNTAJES
	PRECIO		78.16
	PLAZO DE ENTREGA		10.00
	TOTAL DE PUNTAJE		88.16
	MYPE 5%		4.41
	SUMATORIA TOTAL DE PUNTAJE		92.57
ITEM 2: POLO CAMISERO MANGA LARGA COLOR PLOMO			
9.2.1	NOMBRE O RAZON SOCIAL DEL POSTOR	CORPORACION MAUCARI S.A.C.	
	FACTORES		PUNTAJES
	PRECIO		80.00

		PLAZO DE ENTREGA	20.00
		TOTAL DE PUNTAJE	100.00
		MYPE 5%	5.00
		SUMATORIA TOTAL DE PUNTAJE	105.00
	9.2.2	NOMBRE O RAZON SOCIAL DEL POSTOR	INVERSIONES Y CONFECCIONES ORTIZ S.R.L. - INVER-CONORT S.R.L.
		FACTORES	PUNTAJES
		PRECIO	77.06
		PLAZO DE ENTREGA	10.00
		TOTAL DE PUNTAJE	87.06
		MYPE 5%	4.35
		SUMATORIA TOTAL DE PUNTAJE	91.41

10	RESULTADOS DE LA EVALUACIÓN		
De acuerdo a la evaluación realizada, el orden de prelación es el siguiente:			
	Nº DE ORDEN DE PRELACIÓN	NOMBRE O RAZÓN SOCIAL DEL POSTOR	PUNTAJE TOTAL
ITEM 1: POLO CAMISERO MANGA LARGA COLOR BLANCO			
	1	CORPORACION MAUCARI S.A.C.	105.00
ITEM 2: POLO CAMISERO MANGA LARGA COLOR PLOMO			
	1	CORPORACION MAUCARI S.A.C.	105.00
Nota.- En caso de empate consignar la aplicación del criterio de desempate adoptado para establecer el orden de prelación.			

11	CALIFICACIÓN			
Luego de culminada la evaluación, el comité de selección determinó si el postor que obtuvo el primer cumple con los requisitos de calificación detallados en las bases:				
ITEM 1: POLO CAMISERO MANGA LARGA COLOR BLANCO				
	11.1	NOMBRE O RAZON SOCIAL DEL POSTOR Nº 1	CORPORACION MAUCARI S.A.C.	
		REQUISITOS DE CALIFICACIÓN	CUMPLE	NO CUMPLE
		A EXPERIENCIA DEL POSTOR		
		A.1 FACTURACIÓN	CUMPLE	
		RESULTADO DE LA CALIFICACIÓN	CALIFICA	
ITEM 2: POLO CAMISERO MANGA LARGA COLOR PLOMO				
	11.2	NOMBRE O RAZON SOCIAL DEL POSTOR Nº 1	CORPORACION MAUCARI S.A.C.	
		REQUISITOS DE CALIFICACIÓN	CUMPLE	NO CUMPLE
		A EXPERIENCIA DEL POSTOR		
		A.1 FACTURACIÓN	CUMPLE	
		RESULTADO DE LA CALIFICACIÓN	CALIFICA	
	11.3	DETALLE DE LA CALIFICACIÓN DE LAS OFERTAS		
La calificación de las ofertas se detalla en el cuadro de Calificación, según Anexo 02 que forma parte de la presente Acta.				

12	RESULTADOS DE LA CALIFICACIÓN		
De acuerdo a la calificación realizada, los siguientes postores que obtuvieron el primer lugar cumple con los requisitos de calificación establecidos en las bases.			
	Nº	NOMBRE O RAZÓN SOCIAL DE LOS POSTORES QUE CALIFICAN	
ITEM 1: POLO CAMISERO MANGA LARGA COLOR BLANCO			
	1	CORPORACION MAUCARI S.A.C.	
	Nº	NOMBRE O RAZÓN SOCIAL DE LOS POSTORES QUE CALIFICAN	
ITEM 2: POLO CAMISERO MANGA LARGA COLOR PLOMO			
	1	CORPORACION MAUCARI S.A.C.	

13	ACUERDO ADOPTADO		
El Órgano encargado de las contrataciones, da por aprobados los resultados de la evaluación de las ofertas electrónicas y calificación, de acuerdo con el análisis efectuado y los cuadros de Evaluación de Ofertas y Calificación adjuntos que forman parte del Acta.			

14	<p style="text-align: center;">Noelia Nataly Paucar Correa Órgano encargado de las contrataciones</p> <p style="text-align: center;">NOMBRES Y FIRMA DEL ÓRGANO ENCARGADO DE LAS CONTRATACIONES</p>		
----	---	--	--

ANEXO N° 01
DOCUMENTOS DE PRESENTACIÓN OBLIGATORIA PARA LA ADMISIÓN DE LA OFERTA
ADJUDICACIÓN SIMPLIFICADA N° 037-2023-SENASA-SEGUNDA CONVOCATORIA
"ADQUISICIÓN DE POLOS CAMISEROS PARA EL PERSONAL DEL SENASA A NIVEL NACIONAL"

N°	DOCUMENTO	POSTORES								
		ITEM N°1: POLO CAMISERO MANGA LARGA COLOR BLANCO								
		JOLUCAVA IMPORT EXPORT EMPRESA INDIVIDUAL DE RESPONSABILIDAD LIMITADA POSTOR 9	CORPORACION MAUCARI S.A.C POSTOR 5	INVERSIONES VIELKI SOCIEDAD COMERCIAL DE RESPONSABILIDAD LIMITADA POSTOR 3	DABEL PUBLICIDAD E.I.R.L. POSTOR 8	INDUSTRIAS SUPER SPORT S.R.L. POSTOR 4	DACARO EMPRESA COMERCIAL Y SERVICIOS GENERALES E.I.R.L.- DACARO E.I.R.L. POSTOR 2	SELTA EMPRESA INDIVIDUAL DE RESPONSABILIDAD LIMITADA - SELTA E.I.R.L. POSTOR 1	INVERSIONES Y CONFECCIONES ORTIZ S.R.L. - INVER-CONORT POSTOR 6	BS PROVIDER Y CORPORACION TEXTIL MT POSTOR 7
a	Declaración jurada de datos del postor. (Anexo N° 1)	CUMPLE	CUMPLE	CUMPLE	CUMPLE	CUMPLE	CUMPLE	CUMPLE	CUMPLE	CUMPLE
b	Documento que acredite la representación de quien suscribe la oferta. En caso de persona jurídica, copia del certificado de vigencia de poder del representante legal, apoderado o mandatario designado para tal efecto. En caso de persona natural, copia del documento nacional de identidad o documento análogo, o del certificado de vigencia de poder otorgado por persona natural, del apoderado o mandatario, según corresponda. En el caso de consorcios, este documento debe ser presentado por cada uno de los integrantes del consorcio que suscriba la promesa de consorcio, según corresponda.	CUMPLE	CUMPLE	CUMPLE	CUMPLE	CUMPLE	CUMPLE	CUMPLE	CUMPLE	CUMPLE
c	Declaración jurada de acuerdo con el literal b) del artículo 52 del Reglamento (Anexo N°2)	CUMPLE	CUMPLE	CUMPLE	CUMPLE	CUMPLE	CUMPLE	CUMPLE	CUMPLE	CUMPLE
d	Declaración jurada de cumplimiento de las Especificaciones Técnicas contenidas en el numeral 3.1 del Capítulo III de la presente sección. (Anexo N° 3).	CUMPLE	CUMPLE	CUMPLE	CUMPLE	CUMPLE	CUMPLE	CUMPLE	CUMPLE	CUMPLE
e	e.1) El postor deberá entregar las <u> fichas técnicas de la tela principal y la tela del cuello y puño</u> , según ítem al que postula, <u>emitidos por el fabricante, representante autorizado de la marca o importador mayorista</u> , con la finalidad de verificar el cumplimiento de las características técnicas de las mismas y asegurar de esta manera que, la tela principal y otros bienes a internarse con posterioridad también cumplan con dichas características técnicas	CUMPLE (*) De acuerdo al correo del área usuaria de fecha 27.09.23: cumple con la ficha técnica de la tela principal y la ficha de la tela del cuello y puño.	CUMPLE (*) De acuerdo al correo del área usuaria de fecha 27.09.23: cumple con la ficha técnica de la tela principal y la ficha de la tela del cuello y puño.	CUMPLE (*) De acuerdo al correo del área usuaria de fecha 27.09.23: cumple con la ficha técnica de la tela principal y la ficha de la tela del cuello y puño.	CUMPLE (*) De acuerdo al correo del área usuaria de fecha 27.09.23: cumple con la ficha técnica de la tela principal y la ficha de la tela del cuello y puño.	CUMPLE (*) De acuerdo al correo del área usuaria de fecha 27.09.23: cumple con la ficha técnica de la tela principal y la ficha de la tela del cuello y puño.	CUMPLE (*) De acuerdo al correo del área usuaria de fecha 27.09.23: cumple con la ficha técnica de la tela principal y la ficha de la tela del cuello y puño.	CUMPLE (*) De acuerdo al correo del área usuaria de fecha 27.09.23: cumple con la ficha técnica de la tela principal y la ficha de la tela del cuello y puño.	CUMPLE (*) De acuerdo al correo del área usuaria de fecha 27.09.23: cumple con la ficha técnica de la tela principal y la ficha de la tela del cuello y puño.	CUMPLE (*) De acuerdo al correo del área usuaria de fecha 27.09.23: cumple con la ficha técnica de la tela principal y la ficha de la tela del cuello y puño.
	e.2) El postor deberá entregar <u> una (01) muestra de acuerdo a las Especificaciones técnicas</u> contenidas en el capítulo III	NO CUMPLE(**) De acuerdo al informe técnico N°26092023 de fecha 26 de setiembre del 2023.	CUMPLE(**) De acuerdo al informe técnico N°26092023 de fecha 26 de setiembre del 2023.	NO CUMPLE(**) De acuerdo al informe técnico N°26092023 de fecha 26 de setiembre del 2023.	NO CUMPLE(**) De acuerdo al informe técnico N°26092023 de fecha 26 de setiembre del 2023.	NO CUMPLE(**) De acuerdo al informe técnico N°26092023 de fecha 26 de setiembre del 2023.	NO CUMPLE(**) De acuerdo al informe técnico N°26092023 de fecha 26 de setiembre del 2023.	NO CUMPLE(**) De acuerdo al informe técnico N°26092023 de fecha 26 de setiembre del 2023.	CUMPLE(**) De acuerdo al informe técnico N°26092023 de fecha 26 de setiembre del 2023.	NO CUMPLE(**) De acuerdo al informe técnico N°26092023 de fecha 26 de setiembre del 2023.
f	Declaración jurada de plazo de entrega (Anexo N°4)	CUMPLE	CUMPLE	CUMPLE	CUMPLE	CUMPLE	CUMPLE	CUMPLE	CUMPLE	CUMPLE
g	Promesa de consorcio con firmas legalizadas, de ser el caso, en la que se consigne los integrantes, el representante común, el domicilio común y las obligaciones a las que se compromete cada uno de los integrantes del consorcio así como el porcentaje equivalente a dichas obligaciones. (Anexo N° 5)	NO CORRESPONDE	NO CORRESPONDE	NO CORRESPONDE	NO CORRESPONDE	NO CORRESPONDE	NO CORRESPONDE	NO CORRESPONDE	NO CORRESPONDE	CUMPLE
h	El precio de la oferta en soles. Adjuntar obligatoriamente el Anexo N° 6.	CUMPLE	CUMPLE	CUMPLE	CUMPLE	CUMPLE	CUMPLE	CUMPLE	CUMPLE	CUMPLE
ESTADO DE LA OFERTA:		NO ADMITIDA	ADMITIDA	NO ADMITIDA	NO ADMITIDA	NO ADMITIDA	NO ADMITIDA	NO ADMITIDA	ADMITIDA	NO ADMITIDA

Lima, 29 de setiembre del 2023

(*) Evaluación realizada a la ficha técnica de la tela principal y la tela del cuello y puño , por el área usuaria según correo electrónico de fecha 27.09.2023.

(**) Informe Técnico N°26092023 de fecha 26.09.2023, realizado por el experto independiente.

ANEXO N° 01

DOCUMENTOS DE PRESENTACIÓN OBLIGATORIA PARA LA ADMISIÓN DE LA OFERTA

ADJUDICACIÓN SIMPLIFICADA N° 037-2023-SENASA-SEGUNDA CONVOCATORIA

"ADQUISICIÓN DE PANTALONES DENIM PARA EL PERSONAL DEL SENASA A NIVEL NACIONAL"

N°	DOCUMENTO	POSTORES							
		ITEM N°2: POLO CAMISERO MANGA LARGA COLOR PLOMO							
		JOLUCAVA IMPORT EXPORT EMPRESA INDIVIDUAL DE RESPONSABILIDAD LIMITADA POSTOR 8	CORPORACION MAUCARI S.A.C POSTOR 5	INVERSIONES VIELKI SOCIEDAD COMERCIAL DE RESPONSABILIDAD LIMITADA POSTOR 3	INDUSTRIAS SUPER SPORT S.R.L. POSTOR 4	DACARO EMPRESA COMERCIAL Y SERVICIOS GENERALES E.I.R.L.- DACARO E.I.R.L. POSTOR 2	SELTA EMPRESA INDIVIDUAL DE RESPONSABILIDAD LIMITADA - SELTA E.I.R.L. POSTOR 1	INVERSIONES Y CONFECCIONES ORTIZ S.R.L. - INVER-CONORT POSTOR 6	BS PROVIDER Y CORPORACION TEXTIL MT POSTOR 7
a	Declaración jurada de datos del postor. (Anexo N° 1)	CUMPLE	CUMPLE	CUMPLE	CUMPLE	CUMPLE	CUMPLE	CUMPLE	CUMPLE
b	Documento que acredite la representación de quien suscribe la oferta. En caso de persona jurídica, copia del certificado de vigencia de poder del representante legal, apoderado o mandatario designado para tal efecto. En caso de persona natural, copia del documento nacional de identidad o documento análogo, o del certificado de vigencia de poder otorgado por persona natural, del apoderado o mandatario, según corresponda. En el caso de consorcios, este documento debe ser presentado por cada uno de los integrantes del consorcio que suscriba la promesa de consorcio, según corresponda.	CUMPLE	CUMPLE	CUMPLE	CUMPLE	CUMPLE	CUMPLE	CUMPLE	CUMPLE
c	Declaración jurada de acuerdo con el literal b) del artículo 52 del Reglamento (Anexo N°2)	CUMPLE	CUMPLE	CUMPLE	CUMPLE	CUMPLE	CUMPLE	CUMPLE	CUMPLE
d	Declaración jurada de cumplimiento de las Especificaciones Técnicas contenidas en el numeral 3.1 del Capítulo III de la presente sección. (Anexo N° 3).	CUMPLE	CUMPLE	CUMPLE	CUMPLE	CUMPLE	CUMPLE	CUMPLE	CUMPLE
e	e.1) El postor deberá entregar las <u> fichas técnicas de la tela principal y la tela del cuello y puño</u> , según ítem al que postula, <u>emitidos por el fabricante, representante autorizado de la marca o importador mayorista</u> , con la finalidad de verificar el cumplimiento de las características técnicas de las mismas y asegurar de esta manera que, la tela principal y otros bienes a internarse con posterioridad también cumplan con dichas características técnicas	CUMPLE (*) De acuerdo al correo del área usuaria de fecha 27.09.23: cumple con la ficha técnica de la tela principal y la ficha de la tela del cuello y puño.	CUMPLE (*) De acuerdo al correo del área usuaria de fecha 27.09.23: cumple con la ficha técnica de la tela principal y la ficha de la tela del cuello y puño.	CUMPLE (*) De acuerdo al correo del área usuaria de fecha 27.09.23: cumple con la ficha técnica de la tela principal y la ficha de la tela del cuello y puño.	CUMPLE (*) De acuerdo al correo del área usuaria de fecha 27.09.23: cumple con la ficha técnica de la tela principal y la ficha de la tela del cuello y puño.	CUMPLE (*) De acuerdo al correo del área usuaria de fecha 27.09.23: cumple con la ficha técnica de la tela principal y la ficha de la tela del cuello y puño.	CUMPLE (*) De acuerdo al correo del área usuaria de fecha 27.09.23: cumple con la ficha técnica de la tela principal y la ficha de la tela del cuello y puño.	CUMPLE (*) De acuerdo al correo del área usuaria de fecha 27.09.23: cumple con la ficha técnica de la tela principal y la ficha de la tela del cuello y puño.	CUMPLE (*) De acuerdo al correo del área usuaria de fecha 27.09.23: cumple con la ficha técnica de la tela principal y la ficha de la tela del cuello y puño.
	e.2) El postor deberá entregar <u> una (01) muestra de acuerdo a las Especificaciones técnicas</u> contenidas en el capítulo III	NO CUMPLE(**) De acuerdo al informe técnico N°26092023 de fecha 26 de setiembre del 2023.	CUMPLE(**) De acuerdo al informe técnico N°26092023 de fecha 26 de setiembre del 2023.	NO CUMPLE(**) De acuerdo al informe técnico N°26092023 de fecha 26 de setiembre del 2023.	NO CUMPLE(**) De acuerdo al informe técnico N°26092023 de fecha 26 de setiembre del 2023.	NO CUMPLE(**) De acuerdo al informe técnico N°26092023 de fecha 26 de setiembre del 2023.	NO CUMPLE(**) De acuerdo al informe técnico N°26092023 de fecha 26 de setiembre del 2023.	CUMPLE(**) De acuerdo al informe técnico N°26092023 de fecha 26 de setiembre del 2023.	NO CUMPLE(**) De acuerdo al informe técnico N°26092023 de fecha 26 de setiembre del 2023.
f	Declaración jurada de plazo de entrega (Anexo N°4)	CUMPLE	CUMPLE	CUMPLE	CUMPLE	CUMPLE	CUMPLE	CUMPLE	CUMPLE
g	Promesa de consorcio con firmas legalizadas, de ser el caso, en la que se consigne los integrantes, el representante común, el domicilio común y las obligaciones a las que se compromete cada uno de los integrantes del consorcio así como el porcentaje equivalente a dichas obligaciones. (Anexo N° 5)	NO CORRESPONDE	NO CORRESPONDE	NO CORRESPONDE	NO CORRESPONDE	NO CORRESPONDE	NO CORRESPONDE	NO CORRESPONDE	CUMPLE
h	El precio de la oferta en soles. Adjuntar obligatoriamente el Anexo N° 6.	CUMPLE	CUMPLE	CUMPLE	CUMPLE	CUMPLE	CUMPLE	CUMPLE	CUMPLE
ESTADO DE LA OFERTA:		NO ADMITIDA	ADMITIDA	NO ADMITIDA	NO ADMITIDA	NO ADMITIDA	NO ADMITIDA	ADMITIDA	NO ADMITIDA

Lima, 29 de setiembre del 2023

(*) Evaluación realizada a la ficha técnica de la tela principal y la tela del cuello y puño , por el área usuaria según correo electrónico de fecha 27.09.2023.

(**) Informe Técnico N°26092023 de fecha 26.09.2023, realizado por el experto independiente.

ANEXO N°2
CUADRO DE EVALUACIÓN DE OFERTAS
ADJUDICACIÓN SIMPLIFICADA N°037-2023-SENASA-SEGUNDA CONVOCATORIA
"ADQUISICIÓN DE POLOS CAMISEROS PARA EL PERSONAL DEL SENASA A NIVEL NACIONAL"

ITEM	DESCRIPCION	CANT.	POSTORES	ADMISIÓN DE OFERTAS	VALOR ESTIMADO S/	FACTORES DE EVALUACIÓN			PUNTAJE TOTAL DE LA OFERTA	PUNTAJE TOTAL CON BONIFICACION 5%	ORDEN DE PRELACIÓN	CALIFICACIÓN		RESULTADO FINAL
				RESULTADO DE LA ADMISIÓN (ADMITIDA / NO ADMITIDA)		PRECIO OFERTADO S/	PUNTAJE EVALUACION ECONOMICA (80 puntos) PRECIO	PUNTAJE EVALUACION PLAZO DE ENTREGA				EXPERIENCIA DEL POSTOR	RESULTADOS DE CALIFICACION	
1	POLO CAMISERO MANGA LARGA COLOR BLANCO	4398	JOLUCAVA IMPORT EXPORT EMPRESA INDIVIDUAL DE RESPONSABILIDAD LIMITADA	NO ADMITIDA	S/. 134,139.00									
			CORPORACION MAUCARI S.A.C.	ADMITIDA		S/. 131,060.40	80.00	20.00	100.00	105.00	1°	CALIFICA	CALIFICA	ADJUDICADO
			INVERSIONES VIELKI SOCIEDAD COMERCIAL DE RESPONSABILIDAD LIMITADA	NO ADMITIDA										
			DABEL PUBLICIDAD E.I.R.L	NO ADMITIDA										
			INDUSTRIAS SUPER SPORT S.R.L.	NO ADMITIDA										
			DACARO EMPRESA COMERCIAL Y SERVICIOS GENERALES E.I.R.L.- DACARO E.I.R	NO ADMITIDA										
			SELTA EMPRESA INDIVIDUAL DE RESPONSABILIDAD LIMITADA - SELTA E.I.R.L.	NO ADMITIDA										
			INVERSIONES Y CONFECCIONES ORTIZ S.R.L. - INVER-CONORT S.R.L	ADMITIDA		S/. 134,139.00	78.16	10.00	88.16	92.57	2°	CALIFCA	CALIFICA	-
			BS PROVIDER Y CORPORACION TEXTIL MT	NO ADMITIDA										
2	POLO CAMISERO MANGA LARGA COLOR PLOMO	10872	JOLUCAVA IMPORT EXPORT EMPRESA INDIVIDUAL DE RESPONSABILIDAD LIMITADA	NO ADMITIDA	S/. 331,596.00									
			CORPORACION MAUCARI S.A.C.	ADMITIDA		S/. 313,113.60	80.00	20.00	100.00	105.00	1°	CALIFICA	CALIFICA	ADJUDICADO
			INVERSIONES VIELKI SOCIEDAD COMERCIAL DE RESPONSABILIDAD LIMITADA	NO ADMITIDA										
			INDUSTRIAS SUPER SPORT S.R.L.	NO ADMITIDA										
			DACARO EMPRESA COMERCIAL Y SERVICIOS GENERALES E.I.R.L.- DACARO E.I.R	NO ADMITIDA										
			SELTA EMPRESA INDIVIDUAL DE RESPONSABILIDAD LIMITADA - SELTA E.I.R.L.	NO ADMITIDA										
			INVERSIONES Y CONFECCIONES ORTIZ S.R.L. - INVER-CONORTS.R.L	ADMITIDA		S/. 325,072.80	77.06	10.00	87.06	91.41	2°	CALIFICA	CALIFICA	-
			BS PROVIDER Y CORPORACION TEXTIL MT	NO ADMITIDA										

Lima 29 de setiembre del 2023

Noelia Nataly Paucar Correa
Organo Encargado de las Contrataciones

INFORME TECNICO N° 26092023

Lima, 26 de septiembre del 2023

SEÑORES:
SERVICIO NACIONAL DE SANIDAD AGRARIA
COMITÉ DE SELECCIÓN.

ASUNTO: SERVICIO DE AUDITORIA TEXTIL PARA LA CONTRATACIÓN DE BIENES
“ADQUISICION DE POLOS CAMISEROS PARA EL PERSONAL DEL SENASA A NIVEL
NACIONAL”
ADJUDICACIÓN SIMPLIFICADA N° 037-2023-SENASA- SEGUNDA CONVOCATORIA

ETAPA: EVALUACIÓN DE MUESTRAS DE POSTORES PARTICIPANTES

Referencia: ORDEN DE SERVICIO N°00611, correspondiente primer entregable

Presente.

Estimados Señores

De nuestra consideración:

Mediante la presente le hacemos llegar nuestro saludo y a la vez hacerle entrega del informe técnico de la evaluación de las muestras de los postores participantes en la “ADQUISICIÓN DE DE POLOS CAMISEROS PARA EL PERSONAL DEL SENASA A NIVEL NACIONAL” ADJUDICACIÓN SIMPLIFICADA N° 037-2023-SENASA- SEGUNDA CONVOCATORIA

- Lista de participantes en el proceso.
- Evaluación de muestras presentadas por los postores, verificación de tela, verificación del diseño, verificación en la construcción de la prenda, avíos en general acabados de las muestras.
- Informe técnico de la evaluación señalando las conformidades y no conformidades de las muestras respecto de la evaluación en el cumplimiento de las características técnicas: telas, diseño, medidas, dimensiones, simetrías, costuras, acabados y avíos en general, acabados de las muestras.
- Un CD con el informe en formato digital con 131 paginas.

El cual fue realizado por el Consultor con CIP N° 112500, Ing. Industrial PEPE OSCAR PEREZ HORNA, el cual avala el presente informe. Sin más que comunicarle quedamos de Uds. Agradecido por su confianza y a la espera de atenderlo ante cualquier inquietud.

Atentamente.

I. OBJETIVO

El presente es para informarle de los resultados obtenidos en la evaluación de las muestras que presenten los postores en el cumplimiento de las Especificaciones Técnicas establecidas en el proceso de la convocatoria en la “ADQUISICIÓN DE DE POLOS CAMISEROS PARA EL PERSONAL DEL SENASA A NIVEL NACIONAL” ADJUDICACIÓN SIMPLIFICADA N° 037-2023-SENASA- SEGUNDA CONVOCATORIA.

En la evaluación señalando las conformidades y no conformidades (observaciones) de las muestras de telas, insumos o avios que deberán cumplir las especificaciones técnicas:

Los postores participantes deberán cumplir con los requerimientos técnicos mínimos contenidos en las presentes Bases del proceso de selección. La omisión o no cumplimiento de los mismos implicarán una descalificación del postor participante en el presente proceso.

II. PRECISIONES DE LA ENTIDAD CON RESPECTO A LA PRESENTACIÓN DE MUESTRA

i. Aspectos de las características que serán verificados mediante la presentación de la muestra.

- Las características técnicas de la tela principal y cinta reflectiva.
- Las características técnicas del diseño, confección y acabado
- La coloración y uniformidad, que no tengan manchas.
- Que los componentes de la prenda sean de piezas enteras, no parchadas.
- Las formas y simetría de los componentes (cuello, pecho, espalda) sean según el texto y gráficos de las especificaciones técnicas.
- Costura y ubicación de las cintas reflectivas.
- Las dimensiones de la prenda con respecto a la talla presentada.
- El cumplimiento de la presentación de los logos
- La calidad del bordado, dimensiones, nitidez, proporción y que estén completos.
- Verificación de la limpieza y acabado de la confección.

ii. Metodología a utilizarse

Mediciones de distancias físicas, utilizando los siguientes instrumentos: Cinta métrica flexible, Regla de acero milimétrica y en pulgadas, de diferentes tamaños 50 cm, 20 cm, 10 cm y Calibrador vernier con la capacidad de medir pulgadas y centímetros para distancias de precisión.

- Mediciones de ángulos utilizando Regla sexagesimal.
- Mediciones con ayuda de lupa para zonas difíciles de contabilizar.
- Marcación de observaciones, utilizando tizas de diferentes colores para marcar las no conformidades.
- Comparación de los Certificados de Calidad de la tela principal y cinta reflectiva con las características técnicas requeridas.

- Mediciones de pesos utilizando balanza digital con precisión de un centésimo de gramo.

iii. Pruebas a las que serán sometidas las muestras

- Inspección visual para identificar los avíos y componentes y su integridad.
- Inspección visual externa para verificar las partes externas de las prendas (sin desarmar aún las prendas).
- Inspección visual interna para verificar las partes internas de las prendas, para lo cual se deberá aperturar las prendas o desarticular las partes para apreciar los componentes internos, utilizando los siguientes instrumentos: piqueta, tijera, alicate de corte y cuchillas.
- Prueba del encendedor para identificar las fibras naturales y sintéticas de la tela, incinerando retazos de tela.
- Inspección visual para verificar la contaminación de tejidos, utilizando lupa, lámpara, cristales anti UV y lámpara infra roja.
- Prueba de gramaje para verificar el peso de las telas.

iv. Número de muestras solicitadas.

Se deberá presentar UNA (01) muestra (totalmente terminada), TALLA M

v. El órgano que se encarga de realizar la evaluación de dichas muestras

Responsable de la UBG: Unidad de Gestión de Recursos Humanos, con el apoyo de un experto independiente.

vi. Dirección, lugar exacto y horario para la presentación de muestras

La muestra se presenta el mismo día programado en el calendario para la presentación de ofertas:

- Dirección: Av. La Molina 1915 – La Molina
- Lugar exacto: Secretaría de la Unidad de Logística
- Horario: 8:30 am a 5:00 pm

vii. Experto Independiente:

De ser necesario, el área usuaria contratará a un experto independiente calificado y con experiencia en textil para los siguientes trabajos:

1. Absolución de consultas: El experto independiente absolverá las consultas de los proveedores con respecto a las fichas técnicas de las prendas y a otros ítems de las bases de acuerdo al cronograma del proceso de adquisición.

2. Evaluación de muestras: El experto independiente recibirá de parte del comité de selección todas las muestras para la respectiva evaluación.

El experto independiente hará la verificación de la tela (tipo de fibra, peso, color), diseño, de la confección, insumos y otros de acuerdo a las fichas técnicas si requiere necesario por algún tipo de observación podrá enviar las muestras a cualquier laboratorio de calidad certificado por el INACAL para la realización de pruebas de laboratorio que considere.

3. Evaluación de muestras al azar en la entrega del contratista al almacén en la etapa de internamiento: Participar, evaluar y calificar las muestras representativas de la producción que éstas cumplan con las especificaciones técnicas solicitadas en las bases integradas.

III. RELACION DE PARTICIPANTES

Postores participantes en la “ADQUISICIÓN DE DE POLOS CAMISEROS PARA EL PERSONAL DEL SENASA A NIVEL NACIONAL” ADJUDICACIÓN SIMPLIFICADA N° 037-2023-SENASA- SEGUNDA CONVOCATORIA.

Color: Blanco

POSTOR/CODIGO	ITEM
POSTOR 1	01
POSTOR 2	01
POSTOR 3	01
POSTOR 4	01
POSTOR 5	01
POSTOR 6	01
POSTOR 7	01
POSTOR 8	01
POSTOR 9	01

Color: Plomo

POSTOR/CODIGO	ITEM
POSTOR 1	02
POSTOR 2	02
POSTOR 3	02
POSTOR 4	02
POSTOR 5	02
POSTOR 6	02
POSTOR 7	02
POSTOR 8	02

IV. PRESENTACIÓN Y EVALUACIÓN DE LA MUESTRA PARA EL ÍTEM 1.

MUESTRAS:

Asimismo, deberá entregar una (01) muestra por ítem, totalmente terminada de acuerdo a las Especificaciones técnicas contenidas en el capítulo III.

La muestra será presentada el mismo día programado en el calendario para la presentación de ofertas, debiendo estar rotulada según ítem, y ser entregada a través de una Guía de Remisión, donde se detalle la muestra entregada.

La finalidad del requerimiento de la muestra es acreditar el cumplimiento de las especificaciones técnicas, lo cual resulta congruente y razonable en relación con el objeto de la convocatoria. La muestra se confeccionará en las telas y materiales que se solicita de acuerdo a las especificaciones técnicas. Postor que presenta muestras en otras telas, u otros materiales queda automáticamente descalificado.

El rótulo de cada muestra debe considerar lo siguiente:

- IDENTIFICACIÓN DEL POSTOR
- ÍTEM AL QUE POSTULA
- DENOMINACIÓN DEL BIEN
- TALLA DE LA MUESTRA

MUY IMPORTANTE, la no presentación de muestras, invalida la presentación de propuestas (No admitida), siendo esta una acción no subsanable, en razón a que la misma será evaluada, considerando además que a partir de la misma el ganador de la buena pro entregará los bienes adjudicados.

La muestra presentada por los postores quedará en custodia del SENASA, para efectos de verificar que los bienes entregados guarden las mismas condiciones de calidad y acabado. Una vez suscrito el contrato, los postores no adjudicados podrán recoger las muestras dentro de los cinco días siguientes a la suscripción del contrato, para tal efecto se le comunicará al correo que consigne en el anexo N° 01. Las muestras serán devueltas en las condiciones en que se encuentren como resultado de las evaluaciones realizadas, sin que signifique costo alguno para el SENASA.

El SENASA no se responsabiliza de las muestras que no sean recogidas en dicho plazo, por lo que se exime de toda responsabilidad sobre dichas muestras, una vez transcurrido dicho plazo.

Las muestras del postor ganador de la Buena pro, quedara en custodia como patrón para la recepción posterior de los bienes adjudicados, los que se devolverá hasta 15 días calendarios después de emitida la conformidad y serán devueltas en las condiciones en que se encuentren como resultado de las evaluaciones realizadas, sin que signifique costo alguno para el SENASA.

El postor deberá entregar las fichas técnicas de la tela principal y la tela del cuello y puño, según ítem al que postula, emitidos por el fabricante, representante autorizado de la marca o importador mayorista, con la finalidad de verificar el cumplimiento de las características técnicas de las mismas y asegurar de esta manera que, la tela principal y otros bienes a internarse con posterioridad también cumplan con dichas características técnicas

ITEM	DESCRIPCIÓN DEL BIEN	CANTIDAD TOTAL POR ÍTEM	CANTIDAD/TALLA
1	Polo camisero manga larga color blanco (por unidad)	1	01 /Talla M

ITEM	DESCRIPCIÓN DEL BIEN	CANTIDAD TOTAL POR ÍTEM	CANTIDAD/TALLA
2	Polo camisero manga larga color plomo (por unidad)	1	01 /Talla M

OTRAS CONSIDERACIONES

PRESENTACIÓN DE FICHAS TÉCNICAS DE LA TELA PRINCIPAL:

- Los postores deberán adjuntar a sus respectivas propuestas, el día de la presentación de ofertas, las FICHAS TÉCNICAS de la tela principal y la tela del cuello y puño, emitidos por el fabricante, representante autorizado de la marca o importador mayorista, con la finalidad de verificar el cumplimiento de las características técnicas de las mismas y asegurar de esta manera que, la tela principal y otros bienes a internarse con posterioridad también cumplan con dichas características técnicas.
- La presentación de las fichas técnicas será de acuerdo al siguiente detalle:

ITEM	DESCRIPCIÓN DEL ÍTEM	TELA E INSUMO PRINCIPAL POR CADA ÍTEM		FICHA TÉCNICA	UBICACIÓN DE LAS CARACTERÍSTICAS TÉCNICAS A VERIFICAR
1	POLO CAMISERO MANGA LARGA COLOR BLANCO	Tela principal	Tela Punto pique tipo lacost 100 % Algodón	SI	ANEXO
		tejido (Cuello y puño)	Rectilíneo tipo rib 1x1 100% algodón	SI	

ITEM	DESCRIPCIÓN DEL ÍTEM	TELA E INSUMO PRINCIPAL POR CADA ÍTEM		FICHA TÉCNICA	UBICACIÓN DE LAS CARACTERÍSTICAS TÉCNICAS A VERIFICAR
2	POLO CAMISERO MANGA LARGA COLOR PLOMO	Tela principal	Tela Punto pique tipo lacost 100 % Algodón	SI	ANEXO
		tejido (Cuello y puño)	Rectilíneo tipo rib 1x1 100% algodón	SI	

V. INFORME TECNICO DETALLADO.

ITEM 01



Muestras de postores participantes



RESULTADOS DE ESPECIFICACIONES TECNICAS POLO CAMISERO MANGA LARGA (Método inspección Visual) con las herramientas:

- Troquelador o ponchador de tela (saca 1/100 partes de un metro cuadrado)
- Balanza electrónica digital de presicion **Verificacion del peso (gr/m2)**
- Proceso de combustion para determinar el tipo de fibras de la tela, cámara fotográfica
- Verificacion de los insumos o avios, **verificación visual, cámara fotográfica**

POSTOR 1

Codigo asignado por el comite de seleccion

FOTOS ANEXOS



Verificacion del peso Tela: PUNTO PIQUE TIPO LACOST

Color: Blanco

Composicion: 100 % algodón

Peso: 180 +/-5% gr/m2 , Rango (171 gr/m2 – 189 gr/m2)

Muestra: Peso: 189 gr/m2 **(CUMPLE)**

Troquelado de tela



Peso en gr/m2



Verificación de composición de tela: COMPOSICION - 100% ALGODÓN

Esta prueba, llamada también prueba de combustión, consiste en exponer a una llama fibras o hilos de la materia textil que queremos identificar, analizando su forma de arder, el olor desprendido y el residuo que produce la combustión.

Algodón:

Comportamiento al acercarse a la llama o fuego: No se funde ni se encoge y se aleja de la llama

Comportamiento en la llama: Arde rápido y sin fusión, llama amarilla

Comportamiento al retirar de la llama: Continúa ardiendo sin fusión

Humo: Gris

Olor: Papel quemado

Residuo: Ceniza gris muy ligera y de bordes suaves.

TELA CUERPO

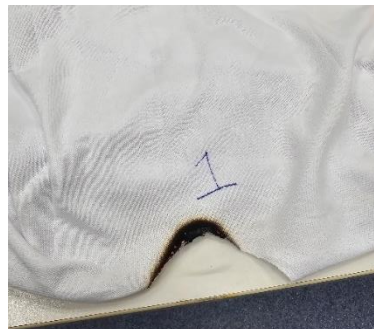

CUELLO (Rectilíneo tipo rib 1x1)



PUÑO (Rectilíneo tipo rib 1x1)



Conclusion:

La tela de punto PIQUE TIPO LACOST, cuello y puño (cumple)

Diseño, confeccion y acabados

MODELO : Polo cuello camisero, mangas largas con logo bordado

Pecho Lado Derecho



Pecho Lado Izquierdo:



Vista delantera



Vista posterior



OBSERVACIONES DE CONFECCION

CUELLO: Rectangular, abierto, tejido rectilíneo tipo rib 1x1 de 7 (+/- 0.5) cm de ancho.

PIE DE CUELLO: Consta de 2 piezas de la misma tela de 2.5 (+/- 0.2) cm de ancho, fusionado con entretela tejida y parte interna bastillado a 1/4" c/301, unir al cuello y cuerpo con pespunte a 1/16" c/301. Punta de pie de cuello lado izquierdo con ojal en forma horizontal, lado derecho lleva botón de 4 huecos 18L.

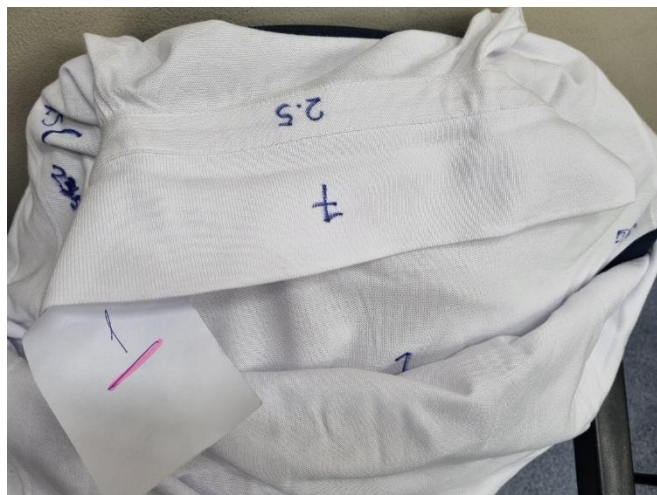
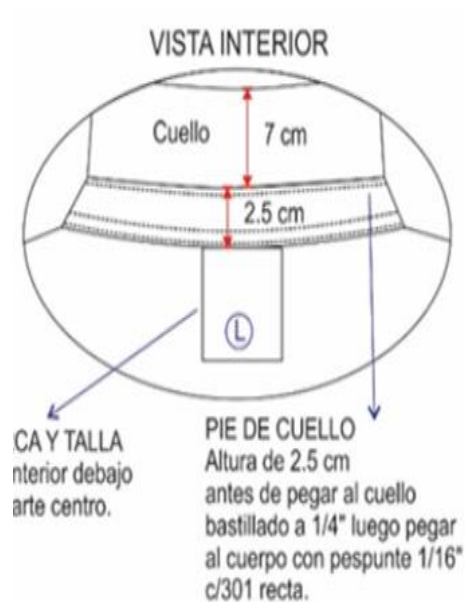

ABERTURA DELANTERO DEL CUELLO La abertura delantera en ambos extremos estará reforzada y fusionado con entretela tejida, medida de 15 x 3 (+/- 0.3) cm uniéndose en la base en forma de cajón con aspa c/301. El extremo derecho tendrá 2 botones de 4 huecos 18L distribuidos proporcionalmente a 5 cm y el extremo izquierdo 2 ojales verticales; la disposición del cierre será de izquierda sobre derecha.

Muestra:

Medida de ojales y botones no es como se pide, del primero al segundo 5 cm, del segundo al tercero 4.5 cm

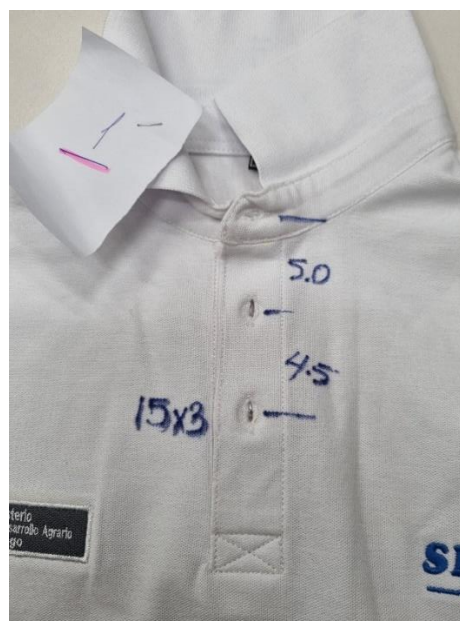
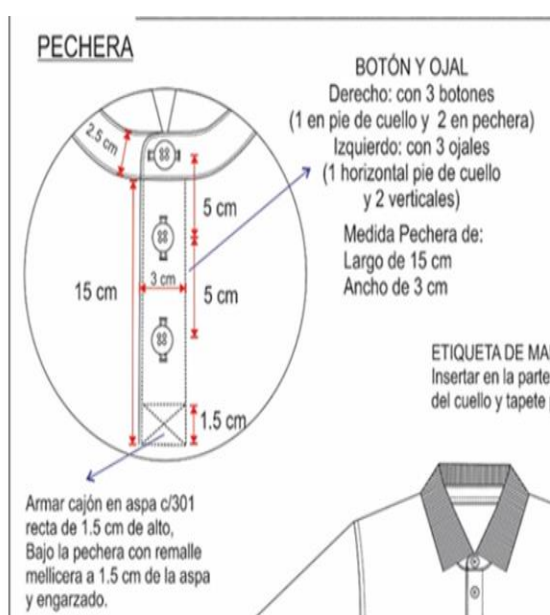

BOTONES: Material poliéster tamaño de 18L grosor de 3 mm de 4 huecos color blanco del mismo tono de la tela principal.

Muestra: Botón de 2.3 mm de grosor. (NO CUMPLE)

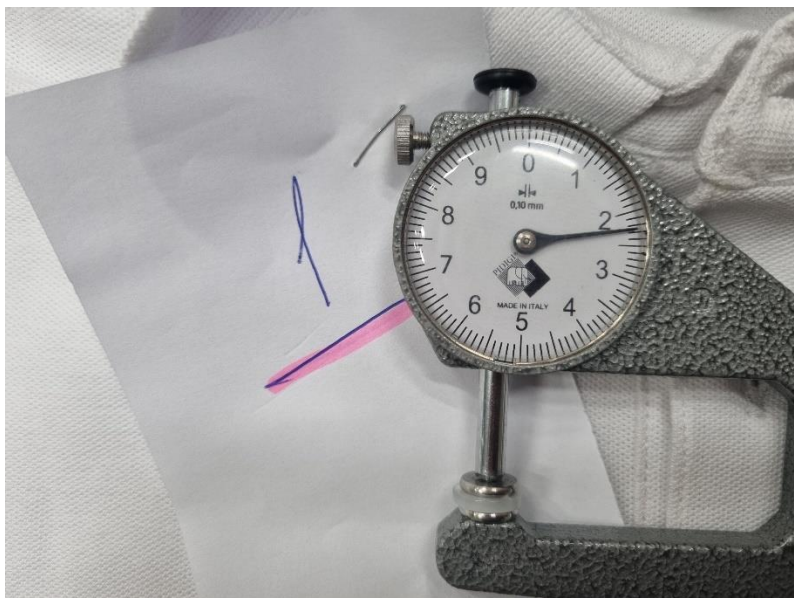

PUÑOS: Consta de 1 pieza cada puño, tejido rectilíneo tipo rib 1x1 de 5 (+/- 0.2) cm de ancho terminado.

Puño: unión con remalle mellicera y pespunte con una aguja a 3/16" c/301

Con Atrache en puño c/301 a 3/16" hacia atrás

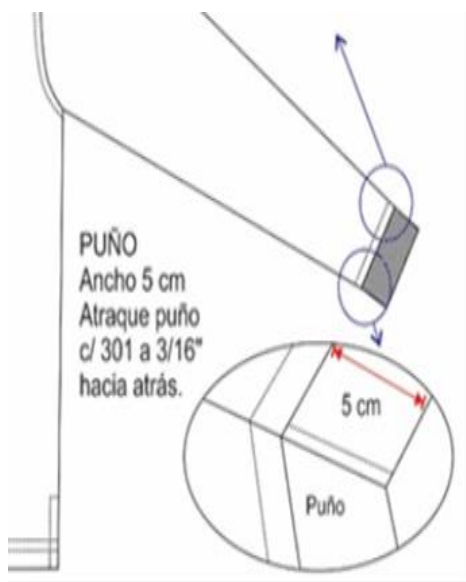

VENTS: Con abertura en los costados 5 (+/-0.3) cm reforzado con cinta twill de 1 cm de ancho del mismo color de la tela principal.

Muestra

Presenta el vents acabado diferente a lo que se requiere.

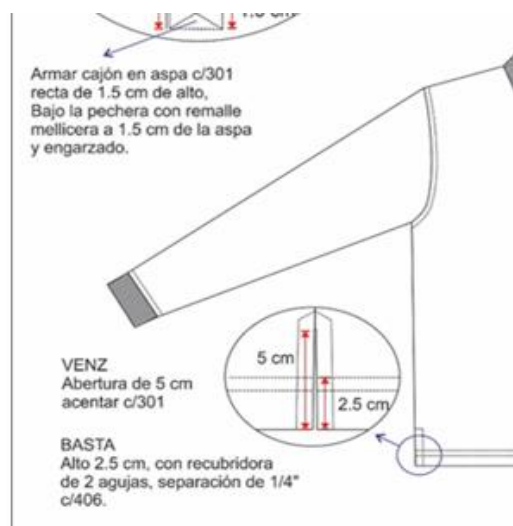

Medidas talla

N°	DIMENSIÓN	Tol - /+	M	Resultado de la muestra	Conclusion
1	Largo de prenda HPS	1	70	70	cumple
2	Ancho de hombros de Cost a Cost	1	44	44.5	Cumple
3	Ancho de Pechos (1" bajo sisa)	1	53	52.5	Cumple
4	Ancho de hombros individual	0.5	13.5	13.5	Cumple
5	Ancho de faldon	1	55	53.5	No cumple
6	Sisa curva	1	26	25	Cumple
7	Sisa recta	1	24	23.5	Cumple
8	Largo de manga sin Puño	1	57	57.5	Cumple
9	Ancho de Puño	0.2	5	5	Cumple
11	Largo de Pechera	0.3	15	14.5	No cumple
12	Ancho de Pechera	0.3	3	3	Cumple
13	Ancho de cuello tejido centro	0.5	7	7	Cumple
14	Ancho de pie de cuello	0.2	2.5	2.5	Cumple

Largo de prenda HPS
Ancho de Pechos (1" bajo sisa)



Ancho de hombros de Cost a Cost



Largo de manga sin Puño



No cumple con el cuadro de medidas

CONCLUSION

LAS MUESTRA POLO MANGA LARGA COLOR BLANCO NO ES CONFORME CON LAS ESPECIFICACIONES TECNICAS.

POSTOR 2
Codigo asignado por el comite de seleccion

FOTOS ANEXOS

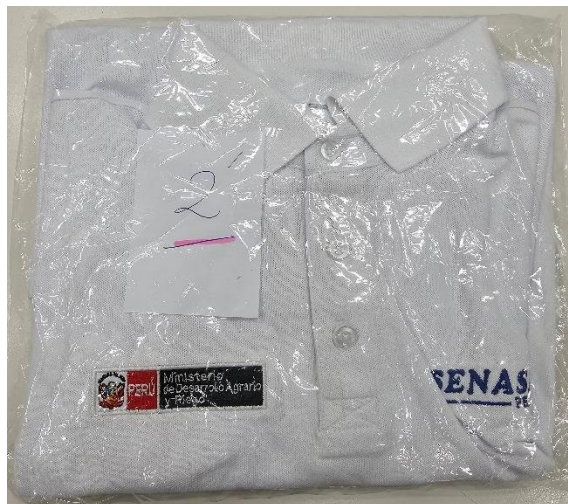

Verificacion del peso Tela: PUNTO PIQUE TIPO LACOST

Color: Blanco

Composicion: 100 % algodón

Peso: 180 +/-5% gr/m² , Rango (171 gr/m² – 189 gr/m²)

Muestra: Peso: 207 gr/m² fuera del rango se considera una mejora **(CUMPLE)**

Troquelado de tela

Peso en gr/m²



Verificacion de composicion de tela: COMPOSICION - 100% ALGODÓN

Esta prueba, llamada también prueba de combustión, consiste en exponer a una llama fibras o hilos de la materia textil que queremos identificar, analizando su forma de arder, el olor desprendido y el residuo que produce la combustión.

Algodón:

Comportamiento al acercar a la llama o fuego: No se funde ni se encogue y se aleja de la llama

Comportamiento en la llama: Arde rápido y sin fusión, llama amarilla

Compostamiento al retirar de la llama: Continúa ardiendo sin fusión

Humo: Gris

Olor: Papel quemado

Residuo: Ceniza gris muy ligera y de bordes suaves.

TELA CUERPO



CUELLO (Rectilíneo tipo rib 1x1)

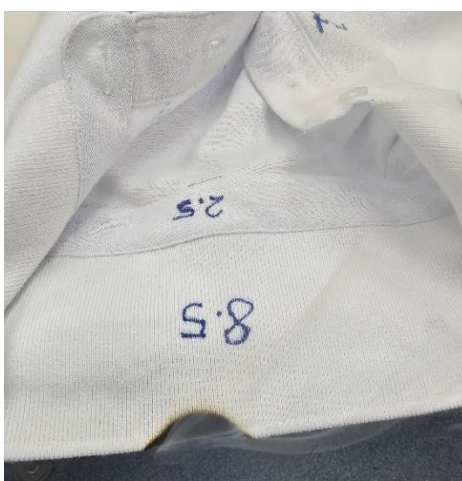

PUÑO (Rectilíneo tipo rib 1x1)



Puño el tejido es una mezcla de algodón poliester (NO CUMPLE)

Conclusion:

La tela de punto PIQUE TIPO LACOST, cuello (CUMPLE)

Puño (NO CUMPLE)

Diseño, confeccion y acabados

MODELO : Polo cuello camisero, mangas largas con logo bordado

Pecho Lado Derecho:



Pecho Lado Izquierdo:



Vista delantera



Vista posterior



OBSERVACIONES DE CONFECCION

CUELLO: Rectangular, abierto, tejido rectilíneo tipo rib 1x1 de 7 (+/- 0.5) cm de ancho.

Muestra.

Rectangular, abierto, tejido rectilíneo tipo rib 1x1 de 8.5 cm de ancho.

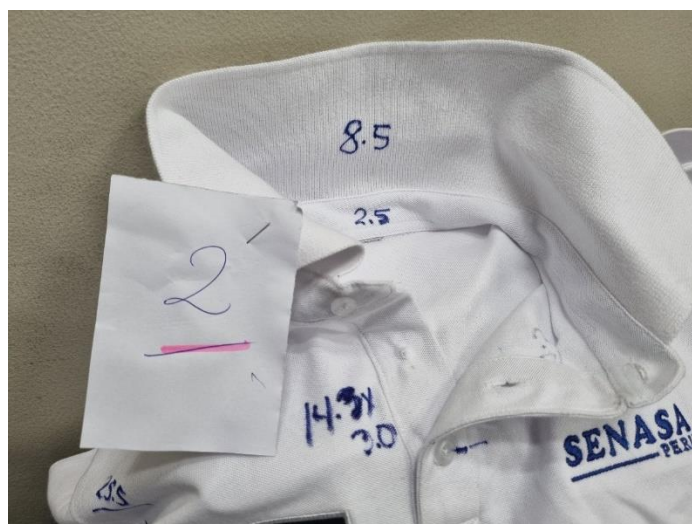

PIE DE CUELLO: Consta de 2 piezas de la misma tela de 2.5 (+/- 0.2) cm de ancho, fusionado con entretela tejida y parte interna bastillado a 1/4" c/301, unir al cuello y cuerpo con pespunte a 1/16" c/301. Punta de pie de cuello lado izquierdo con ojal en forma horizontal, lado derecho lleva botón de 4 huecos 18L.



ABERTURA DELANTERO DEL CUELLO La abertura delantera en ambos extremos estará reforzada y fusionado con entretela tejida, medida de 15 x 3 (+/- 0.3) cm uniéndose en la base en forma de cajón con aspa c/301. El extremo derecho tendrá 2 botones de 4 huecos 18L distribuidos proporcionalmente a 5 cm y el extremo izquierdo 2 ojales verticales; la disposición del cierre será de izquierda sobre derecha.

Muestra:

Medida de ojales no es como se pide, del primero al segundo 5 cm, del segundo al tercero 5.5 cm

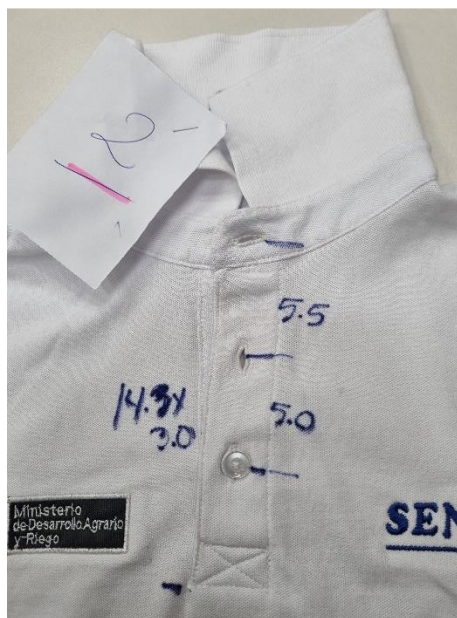
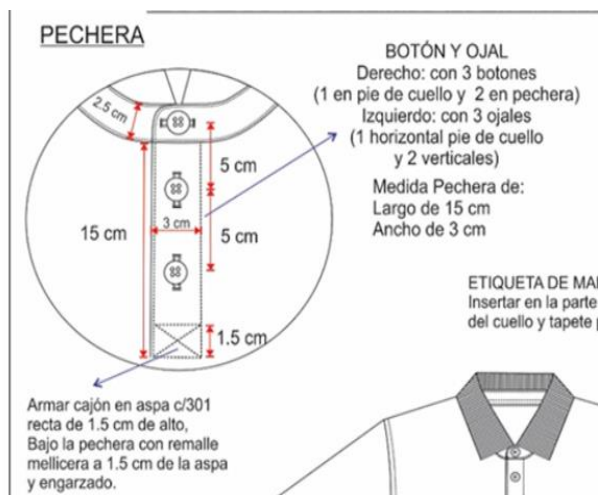

BOTONES: Material poliéster tamaño de 18L grosor de 3 mm de 4 huecos color blanco del mismo tono de la tela principal.

Muestra:

Botón de 2.3 mm de grosor.

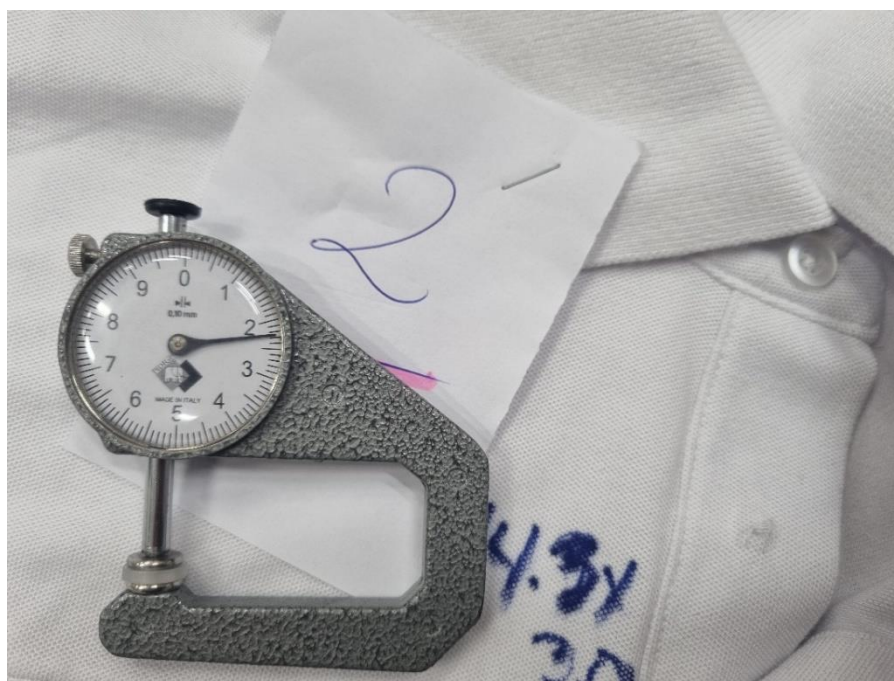

PUÑOS: Consta de 1 pieza cada puño, tejido rectilíneo tipo rib 1x1 de 5 (+/- 0.2) cm de ancho terminado.

Puño: unión con remalle mellicera y pespunte con una aguja a 3/16" c/301

Con Atrache en puño c/301 a 3/16" hacia atrás

Muestra:

Presenta puño preparado: embolsado, volteado y pegado al puño en forma tubular diferente a lo que se pide.

No presenta Atrache en puño c/301 a 3/16" hacia atrás

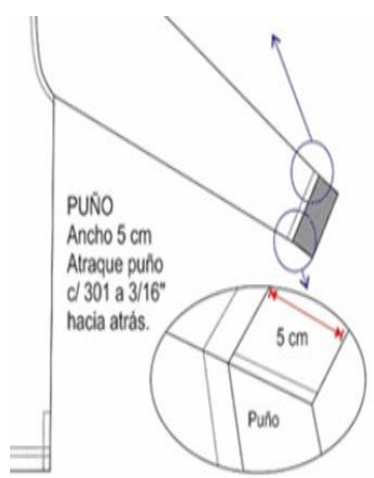

VENTS : Con abertura en los costados 5 (+/-0.3) cm reforzado con cinta twill de 1 cm de ancho del mismo color de la tela principal.

Muestra

Presenta el vents acabado de 4.5 cm y 4.7 cm diferente a lo que se requiere.



Medidas talla M

N°	DIMENSIÓN	Tol - /+	M	Resultado de la muestra	Conclusion
1	Largo de prenda HPS	1	70	70	cumple
2	Ancho de hombros de Cost a Cost	1	44	45.5	Cumple
3	Ancho de Pechos (1" bajo sisa)	1	53	55.0	No Cumple
4	Ancho de hombros individual	0.5	13.5	14.5	No Cumple
5	Ancho de faldon	1	55	56.5	No cumple
6	Sisa curva	1	26	25.5	Cumple
7	Sisa recta	1	24	24.5	Cumple
8	Largo de manga sin Puño	1	57	58	Cumple
9	Ancho de Puño	0.2	5	5	Cumple
11	Largo de Pechera	0.3	15	14.3	No cumple
12	Ancho de Pechera	0.3	3	3	Cumple
13	Ancho de cuello tejido centro	0.5	7	8.5	No Cumple
14	Ancho de pie de cuello	0.2	2.5	2.5	Cumple

Largo de prenda HPS
Ancho de Pechos (1" bajo sisa)



Ancho de hombros de Cost a Cost



Largo de manga sin Puño



No cumple con el cuadro de medidas

CONCLUSION

LAS MUESTRA POLO MANGA LARGA COLOR BLANCO NO ES CONFORME CON LAS ESPECIFICACIONES TECNICAS.

POSTOR 3
Codigo asignado por el comite de seleccion

FOTOS ANEXOS



Verificacion del peso Tela: PUNTO PIQUE TIPO LACOST

Color: Blanco

Composicion: 100 % algodón

Peso: 180 +/-5% gr/m2 , Rango (171 gr/m2 – 189 gr/m2)

Muestra: Peso: 187 gr/m2 **(CUMPLE)**

Troquelado de tela

Peso en gr/m2

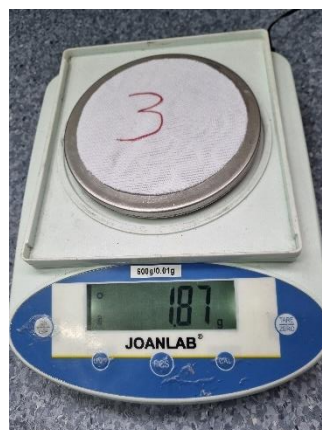

Verificacion de composicion de tela: COMPOSICION - 100% ALGODÓN

Esta prueba, llamada también prueba de combustión, consiste en exponer a una llama fibras o hilos de la materia textil que queremos identificar, analizando su forma de arder, el olor desprendido y el residuo que produce la combustión.

Algodon:

Comportamiento al acercar a la llama o fuego: No se funde ni se encoge y se aleja de la llama

Comportamiento en la llama: Arde rápido y sin fusión, llama amarilla

Compostamiento al retirar de la llama: Continúa ardiendo sin fusión

Humo: Gris

Olor: Papel quemado

Residuo: Ceniza gris muy ligera y de bordes suaves.

TELA CUERPO



CUELLO (Rectilíneo tipo rib 1x1)

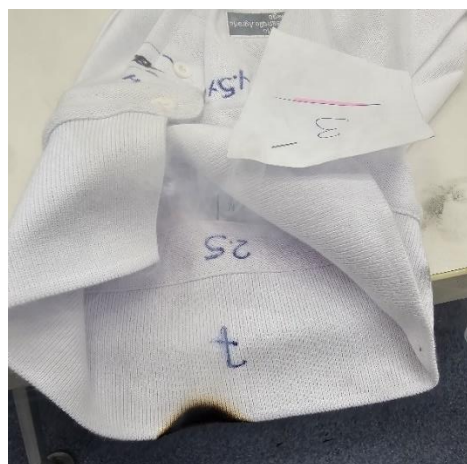
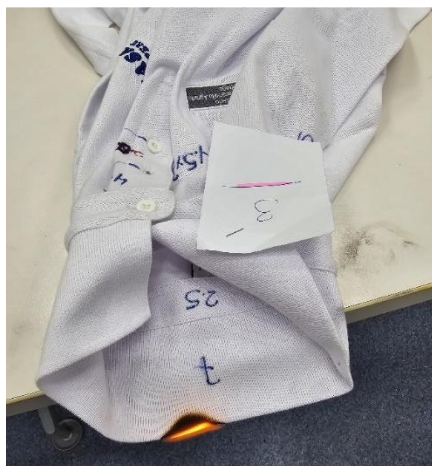

PUÑO (Rectilíneo tipo rib 1x1)



Conclusion:
La tela de punto PIQUE TIPO LACOST, cuello y puño (cumple)

Diseño, confeccion y acabados

MODELO :Polo cuello camisero, mangas largas con logo bordado

Pecho Lado Derecho:



Pecho Lado Izquierdo:



Vista delantera



Vista posterior



OBSERVACIONES DE CONFECCION

CUELLO: Rectangular, abierto, tejido rectilíneo tipo rib 1x1 de 7 (+/- 0.5) cm de ancho.

PIE DE CUELLO: Consta de 2 piezas de la misma tela de 2.5 (+/- 0.2) cm de ancho, fusionado con entretela tejida y parte interna bastillado a 1/4" c/301, unir al cuello y cuerpo con pespunte a 1/16" c/301. Punta de pie de cuello lado izquierdo con ojal en forma horizontal, lado derecho lleva botón de 4 huecos 18L.

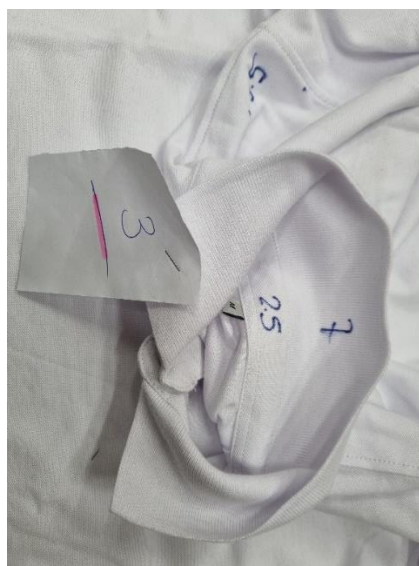

ABERTURA DELANTERO DEL CUELLO La abertura delantera en ambos extremos estará reforzada y fusionada con entretela tejida, medida de 15 x 3 (+/- 0.3) cm uniéndose en la base en forma de cajón con aspa c/301. El extremo derecho tendrá 2 botones de 4 huecos 18L distribuidos proporcionalmente a 5 cm y el extremo izquierdo 2 ojales verticales; la disposición del cierre será de izquierda sobre derecha.

Muestra:

Dimension de largo pechera 14.5 x 3.0 cm

Medida de ojales y botones no es como se pide, del primero al segundo 4.5 cm, del segundo al tercero 5.0 cm

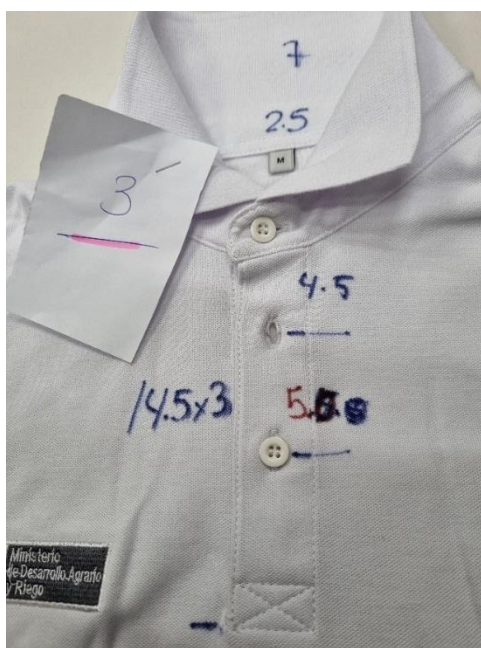
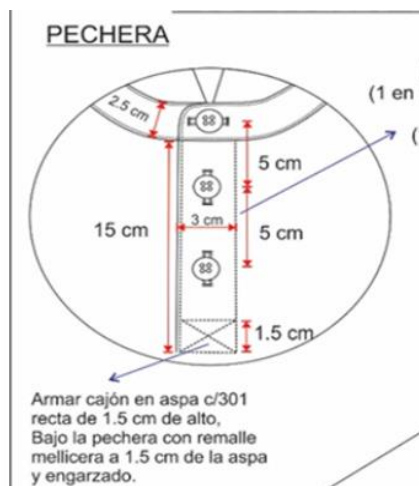

BOTONES: Material poliéster tamaño de 18L grosor de 3 mm de 4 huecos color blanco del mismo tono de la tela principal.

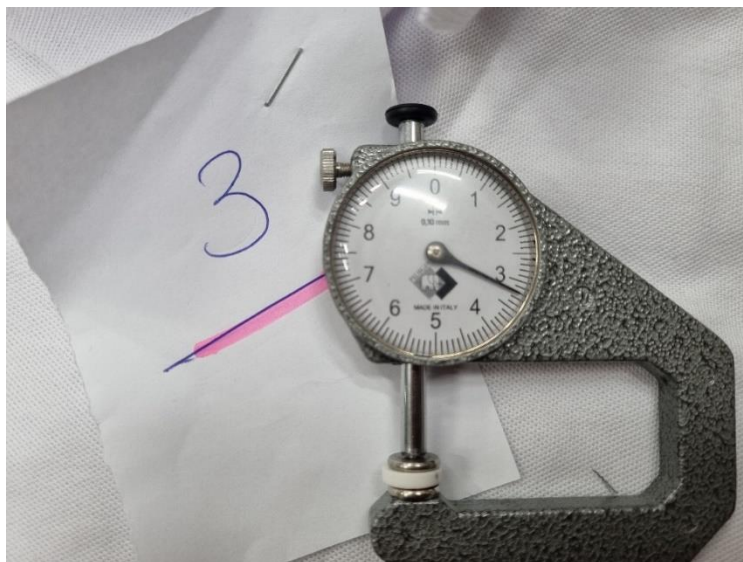

PUÑOS: Consta de 1 pieza cada puño, tejido rectilíneo tipo rib 1x1 de 5 (+/- 0.2) cm de ancho terminado.

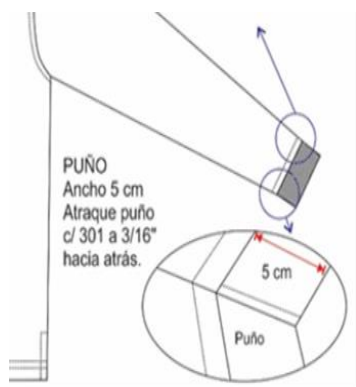

VENTS: Con abertura en los costados 5 (+/-0.3) cm reforzado con cinta twill de 1 cm de ancho del mismo color de la tela principal.

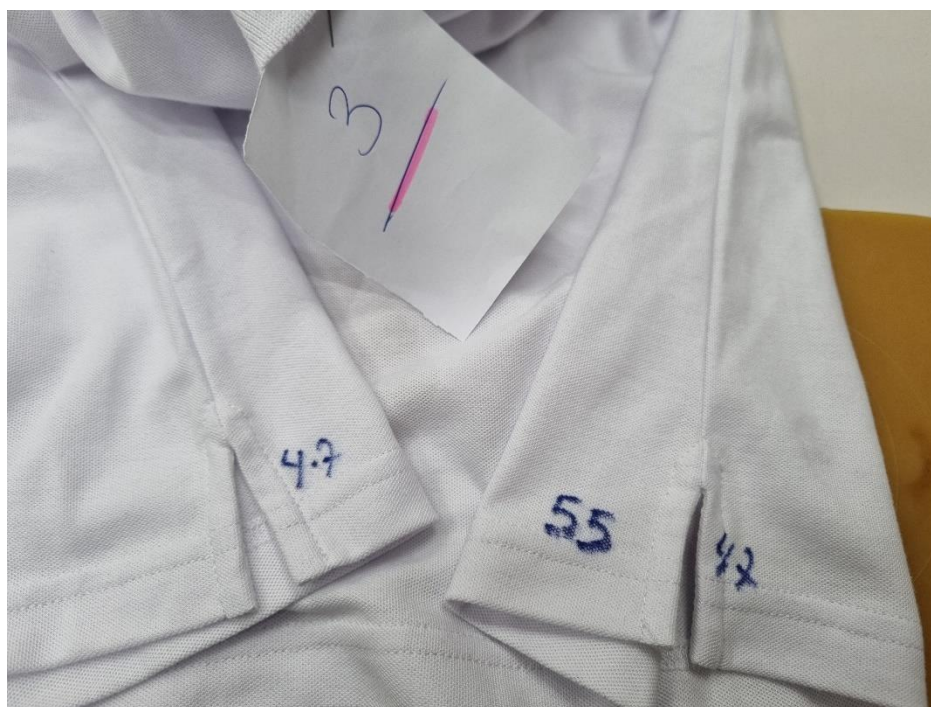

Medidas talla M

N°	DIMENSIÓN	Tol - /+	M	Resultado de la muestra	Conclusion
1	Largo de prenda HPS	1	70	72.5	No cumple
2	Ancho de hombros de Cost a Cost	1	44	43.5	No Cumple
3	Ancho de Pechos (1" bajo sisa)	1	53	53	Cumple
4	Ancho de hombros individual	0.5	13.5	13.5	Cumple
5	Ancho de faldon	1	55	55	Cumple
6	Sisa curva	1	26	26.5	Cumple
7	Sisa recta	1	24	24.5	Cumple
8	Largo de manga sin Puño	1	57	57.0	Cumple
9	Ancho de Puño	0.2	5	5	Cumple
11	Largo de Pechera	0.3	15	14.5	No cumple
12	Ancho de Pechera	0.3	3	3	Cumple
13	Ancho de cuello tejido centro	0.5	7	7	Cumple
14	Ancho de pie de cuello	0.2	2.5	2.5	Cumple

Largo de prenda HPS
Ancho de Pechos (1" bajo sisa)



Ancho de hombros de Cost a Cost



Largo de manga sin Puño



No cumple con el cuadro de medidas

CONCLUSION

LAS MUESTRA POLO MANGA LARGA COLOR BLANCO NO ES CONFORME CON LAS ESPECIFICACIONES TECNICAS.

POSTOR 4
Codigo asignado por el comite de seleccion

FOTOS ANEXOS



Verificacion del peso Tela: PUNTO PIQUE TIPO LACOST

Color: Blanco

Composicion: 100 % algodón

Peso: 180 +/-5% gr/m² , Rango (171 gr/m² – 189 gr/m²)

Muestra: Peso: 186 gr/m² **(CUMPLE)**

Troquelado de tela



Peso en gr/m²



Verificacion de composicion de tela: COMPOSICION - 100% ALGODÓN

Esta prueba, llamada también prueba de combustión, consiste en exponer a una llama fibras o hilos de la materia textil que queremos identificar, analizando su forma de arder, el olor desprendido y el residuo que produce la combustión.

Algodon:

Comportamiento al acercar a la llama o fuego: No se funde ni se encoge y se aleja de la llama

Comportamiento en la llama: Arde rápido y sin fusión, llama amarilla

Compostamiento al retirar de la llama: Continúa ardiendo sin fusión

Humo: Gris

Olor: Papel quemado

Residuo: Ceniza gris muy ligera y de bordes suaves.

TELA CUERPO



CUELLO (Rectilíneo tipo rib 1x1)

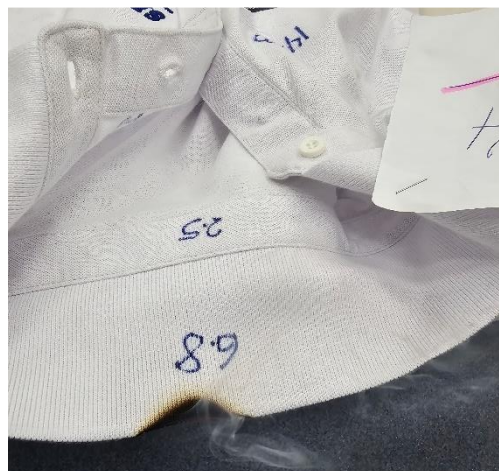

PUÑO (Rectilíneo tipo rib 1x1)



Conclusion:
La tela de punto PIQUE TIPO LACOST, cuello y puño (cumple)

Diseño, confeccion y acabados

MODELO :Polo cuello camisero, mangas largas con logo bordado

Pecho Lado Derecho



Pecho Lado Izquierdo:



Vista delantera



Vista posterior



OBSERVACIONES DE CONFECCION

CUELLO: Rectangular, abierto, tejido rectilíneo tipo rib 1x1 de 7 (+/- 0.5) cm de ancho.

PIE DE CUELLO: Consta de 2 piezas de la misma tela de 2.5 (+/- 0.2) cm de ancho, fusionado con entretela tejida y parte interna bastillado a 1/4" c/301, unir al cuello y cuerpo con pespunte a 1/16" c/301. Punta de pie de cuello lado izquierdo con ojal en forma horizontal, lado derecho lleva botón de 4 huecos 18L.

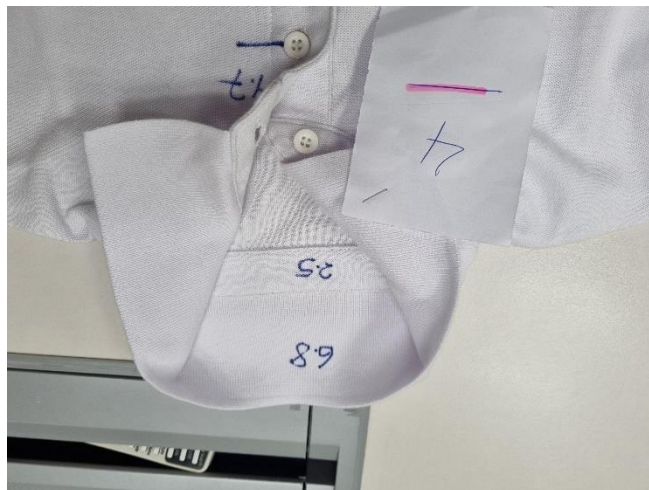
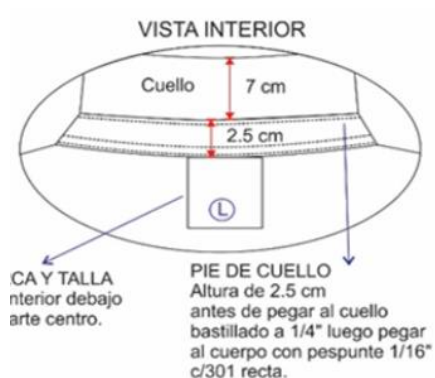

ABERTURA DELANTERO DEL CUELLO La abertura delantera en ambos extremos estará reforzada y fusionado con entretela tejida, medida de 15 x 3 (+/- 0.3) cm uniéndose en la base en forma de cajón con aspa c/301. El extremo derecho tendrá 2 botones de 4 huecos 18L distribuidos proporcionalmente a 5 cm y el extremo izquierdo 2 ojales verticales; la disposición del cierre será de izquierda sobre derecha.

Muestra:

Dimension de largo pechera 14.5 cm

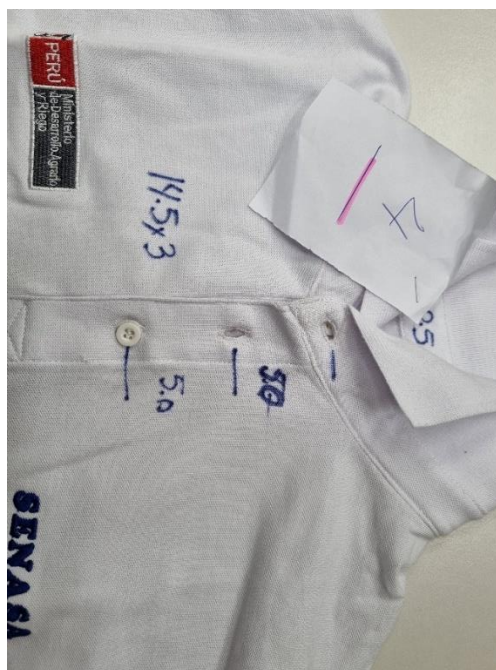
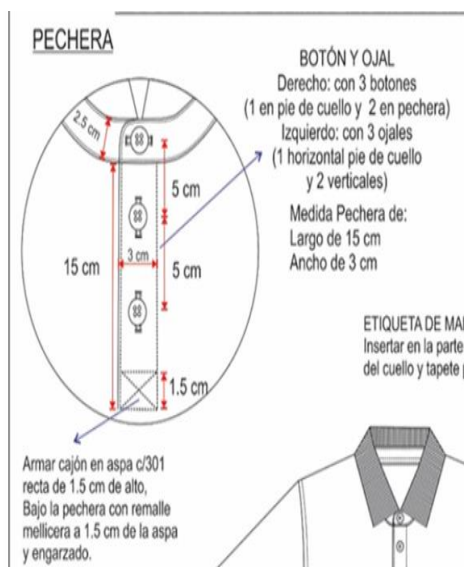

BOTONES: Material poliéster tamaño de 18L grosor de 3 mm de 4 huecos color blanco del mismo tono de la tela principal.

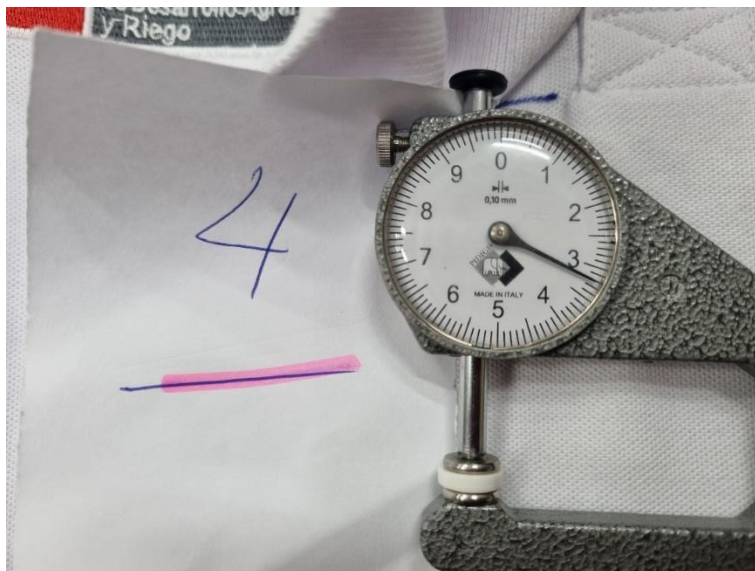

PUÑOS: Consta de 1 pieza cada puño, tejido rectilíneo tipo rib 1x1 de 5 (+/- 0.2) cm de ancho terminado.
Puño: unión con remalle mellicera y pespunte con una aguja a 3/16" c/301
 Con Atrache en puño c/301 a 3/16" hacia atrás

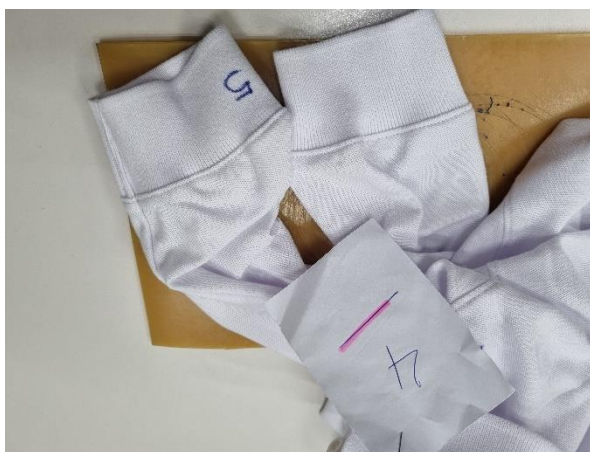
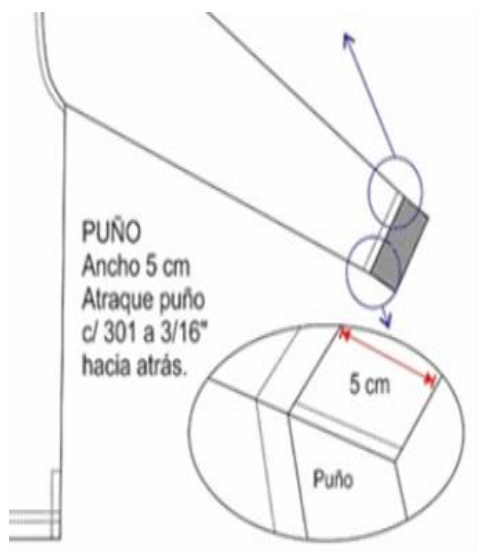

VENTS: Con abertura en los costados 5 (+/-0.3) cm reforzado con cinta twill de 1 cm de ancho del mismo color de la tela principal.

Muestra

Presenta el vents acabado de 4-6 cm diferente a lo que se requiere.

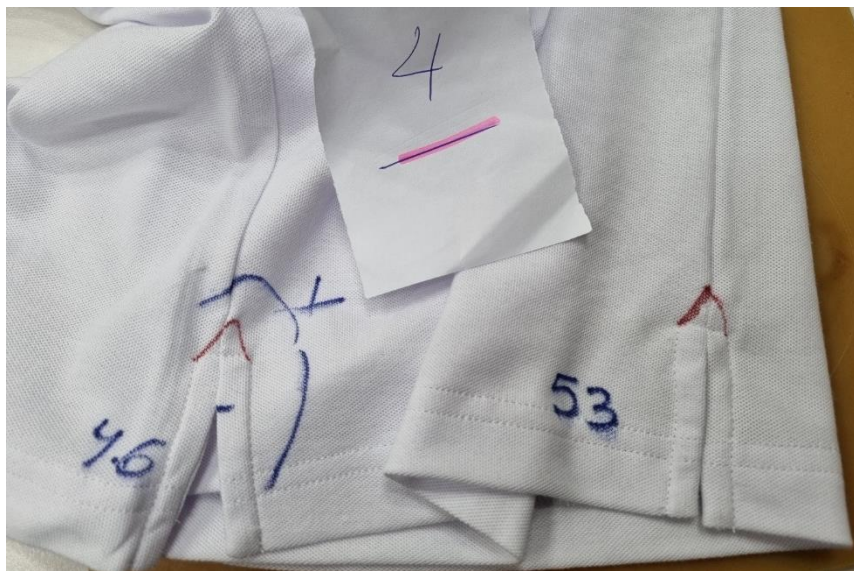

Medidas talla M

N°	DIMENSIÓN	Tol - /+	M	Resultado de la muestra	Conclusion
1	Largo de prenda HPS	1	70	71	cumple
2	Ancho de hombros de Cost a Cost	1	44	44.0	Cumple
3	Ancho de Pechos (1" bajo sisa)	1	53	52.5	Cumple
4	Ancho de hombros individual	0.5	13.5	15.5	No Cumple
5	Ancho de faldon	1	55	53.0	No cumple
6	Sisa curva	1	26	27.5	No Cumple
7	Sisa recta	1	24	25.0	Cumple
8	Largo de manga sin Puño	1	57	57.0	Cumple
9	Ancho de Puño	0.2	5	5	Cumple
11	Largo de Pechera	0.3	15	14.5	No cumple
12	Ancho de Pechera	0.3	3	3	Cumple
13	Ancho de cuello tejido centro	0.5	7	6.8	Cumple
14	Ancho de pie de cuello	0.2	2.5	2.5	Cumple

Largo de prenda HPS
Ancho de Pechos (1" bajo sisa)



Ancho de hombros de Cost a Cost



Largo de manga sin Puño



No cumple con el cuadro de medidas

CONCLUSION

LAS MUESTRA POLO MANGA LARGA COLOR BLANCO NO ES CONFORME CON LAS ESPECIFICACIONES TECNICAS.

POSTOR 5
Codigo asignado por el comite de seleccion

FOTOS ANEXOS



Verificacion del peso Tela: PUNTO PIQUE TIPO LACOST

Color: Blanco

Composicion: 100 % algodón

Peso: 180 +/-5% gr/m² , Rango (171 gr/m² – 189 gr/m²)

Muestra: Peso 183 gr/m² **(CUMPLE)**

Troquelado de tela



Peso en gr/m²



Verificacion de composicion de tela: COMPOSICION - 100% ALGODÓN

Esta prueba, llamada también prueba de combustión, consiste en exponer a una llama fibras o hilos de la materia textil que queremos identificar, analizando su forma de arder, el olor desprendido y el residuo que produce la combustión.

Algodón:

Comportamiento al acercar a la llama o fuego: No se funde ni se encoge y se aleja de la llama

Comportamiento en la llama: Arde rápido y sin fusión, llama amarilla

Comportamiento al retirar de la llama: Continúa ardiendo sin fusión

Humo: Gris

Olor: Papel quemado

Residuo: Ceniza gris muy ligera y de bordes suaves.

TELA CUERPO



CUELLO (Rectilíneo tipo rib 1x1)

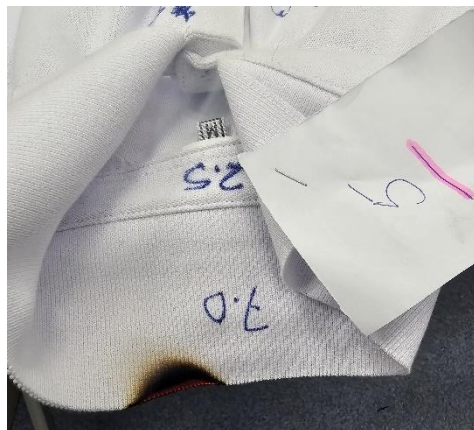
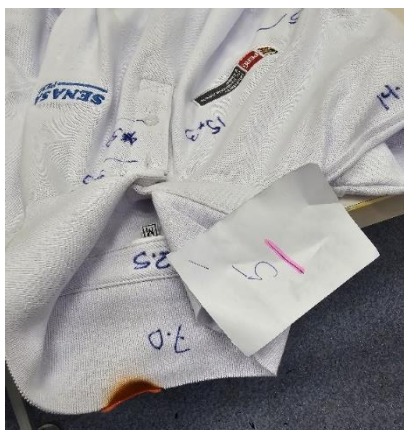

PUÑO (Rectilíneo tipo rib 1x1)



Conclusion:

La tela de punto PIQUE TIPO LACOST, cuello y puño (cumple)

Diseño, confeccion y acabados

MODELO :Polo cuello camisero, mangas largas con logo bordado

Pecho Lado Derecho



Pecho Lado Izquierdo:



Vista delantera



Vista posterior



CUELLO: Rectangular, abierto, tejido rectilíneo tipo rib 1x1 de 7 (+/- 0.5) cm de ancho.

PIE DE CUELLO: Consta de 2 piezas de la misma tela de 2.5 (+/- 0.2) cm de ancho, fusionado con entretela tejida y parte interna bastillado a 1/4" c/301, unir al cuello y cuerpo con pespunte a 1/16" c/301. Punta de pie de cuello lado izquierdo con ojal en forma horizontal, lado derecho lleva botón de 4 huecos 18L.

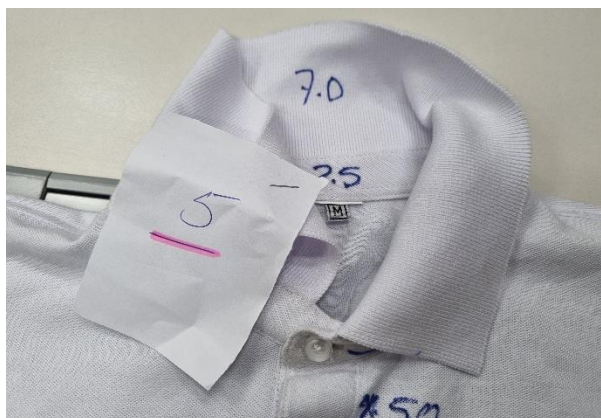
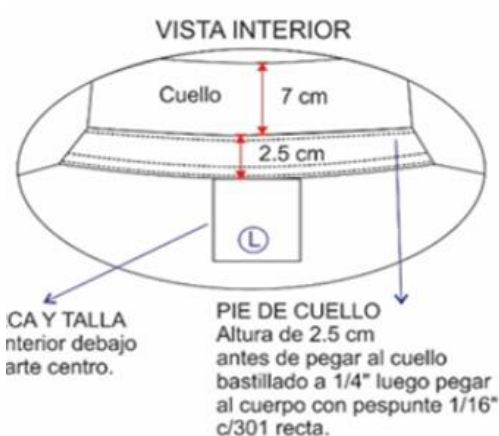

ABERTURA DELANTERO DEL CUELLO La abertura delantera en ambos extremos estará reforzada y fusionada con entretela tejida, medida de 15 x 3 (+/- 0.3) cm uniéndose en la base en forma de cajón con aspa c/301. El extremo derecho tendrá 2 botones de 4 huecos 18L distribuidos proporcionalmente a 5 cm y el extremo izquierdo 2 ojales verticales; la disposición del cierre será de izquierda sobre derecha.

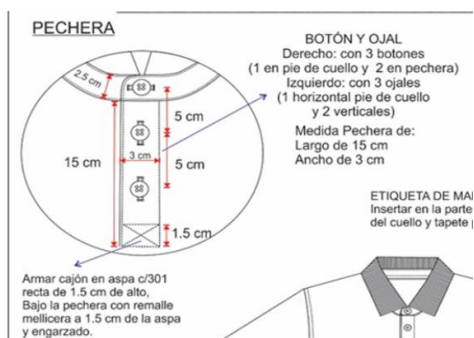

BOTONES: Material poliéster tamaño de 18L grosor de 3 mm de 4 huecos color blanco del mismo tono de la tela principal.

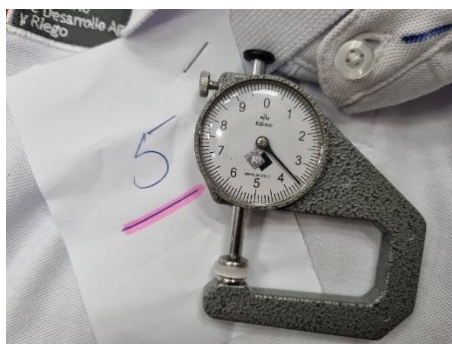

PUÑOS: Consta de 1 pieza cada puño, tejido rectilíneo tipo rib 1x1 de 5 (+/- 0.2) cm de ancho terminado.
Puño: unión con remalle mellicera y respunte con una aguja a 3/16" c/301
 Con Atrache en puño c/301 a 3/16" hacia atrás

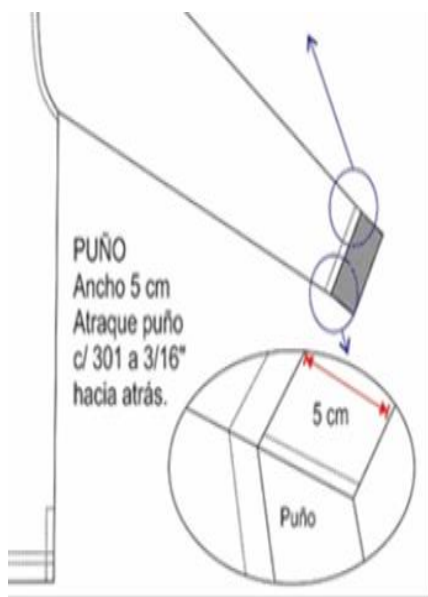

VENTS: Con abertura en los costados 5 (+/-0.3) cm reforzado con cinta twill de 1 cm de ancho del mismo color de la tela principal.

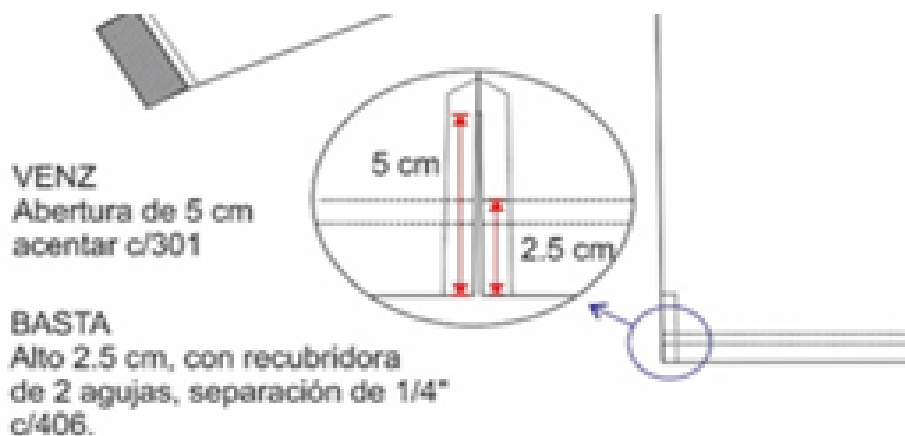



Medidas talla M

N°	DIMENSIÓN	Tol - /+	M	Resultado de la muestra	Conclusion
1	Largo de prenda HPS	1	70	69	cumple
2	Ancho de hombros de Cost a Cost	1	44	44.0	Cumple
3	Ancho de Pechos (1" bajo sisa)	1	53	53	Cumple
4	Ancho de hombros individual	0.5	13.5	14	Cumple
5	Ancho de faldon	1	55	54.5	Cumple
6	Sisa curva	1	26	25	Cumple
7	Sisa recta	1	24	24	Cumple
8	Largo de manga sin Puño	1	57	57	Cumple
9	Ancho de Puño	0.2	5	5	Cumple
11	Largo de Pechera	0.3	15	15	Cumple
12	Ancho de Pechera	0.3	3	3	Cumple
13	Ancho de cuello tejido centro	0.5	7	7	Cumple
14	Ancho de pie de cuello	0.2	2.5	2.5	Cumple

Largo de prenda HPS
Ancho de Pechos (1" bajo sisa)



Ancho de hombros de Cost a Cost



Largo de manga sin Puño



cumple con el cuadro de medidas

CONCLUSION

LAS MUESTRA POLO MANGA LARGA COLOR BLANCO ES CONFORME CON LAS ESPECIFICACIONES TECNICAS.

POSTOR 6
Codigo asignado por el comite de seleccion

FOTOS ANEXOS



Verificacion del peso Tela: PUNTO PIQUE TIPO LACOST

Color: Blanco

Composicion: 100 % algodón

Peso: 180 +/-5% gr/m2 , Rango (171 gr/m2 – 189 gr/m2)

Muestra: Peso: 181 gr/m2 **(CUMPLE)**

Troquelado de tela

Peso en gr/m2

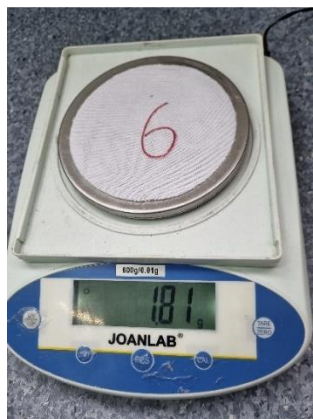

Verificacion de composicion de tela: COMPOSICION - 100% ALGODÓN

Esta prueba, llamada también prueba de combustión, consiste en exponer a una llama fibras o hilos de la materia textil que queremos identificar, analizando su forma de arder, el olor desprendido y el residuo que produce la combustión.

Algodón:

Comportamiento al acercar a la llama o fuego: No se funde ni se encogue y se aleja de la llama

Comportamiento en la llama: Arde rápido y sin fusión, llama amarilla

Compostamiento al retirar de la llama: Continúa ardiendo sin fusión

Humo: Gris

Olor: Papel quemado

Residuo: Ceniza gris muy ligera y de bordes suaves.

TELA CUERPO



CUELLO (Rectilíneo tipo rib 1x1)

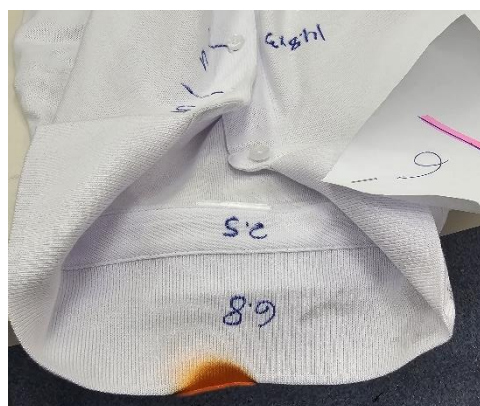

PUÑO (Rectilíneo tipo rib 1x1)

**Conclusion:**

La tela de punto PIQUE TIPO LACOST, cuello y puño (cumple)

Diseño, confeccion y acabados

MODELO :Polo cuello camisero, mangas largas con logo bordado

Pecho Lado Derecho



Pecho Lado Izquierdo:



Vista delantera



Vista posterior

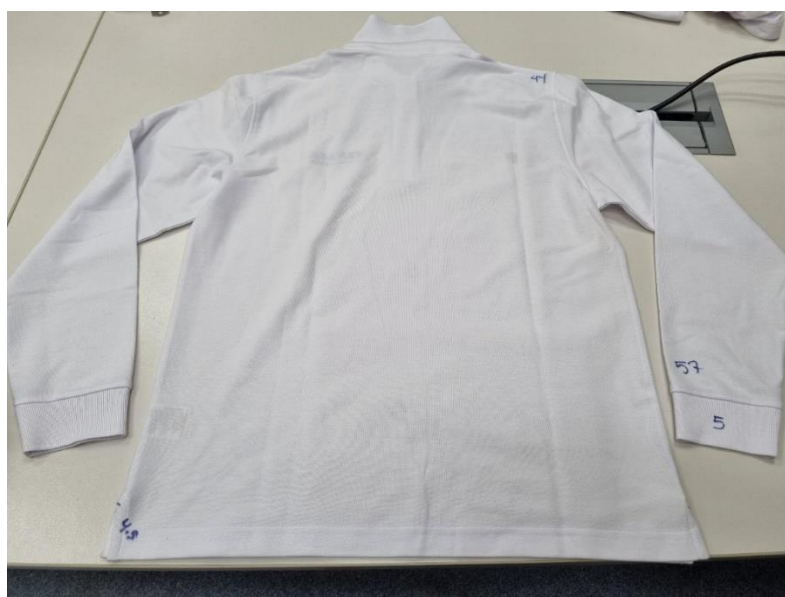

CUELLO: Rectangular, abierto, tejido rectilíneo tipo rib 1x1 de 7 (+/- 0.5) cm de ancho.

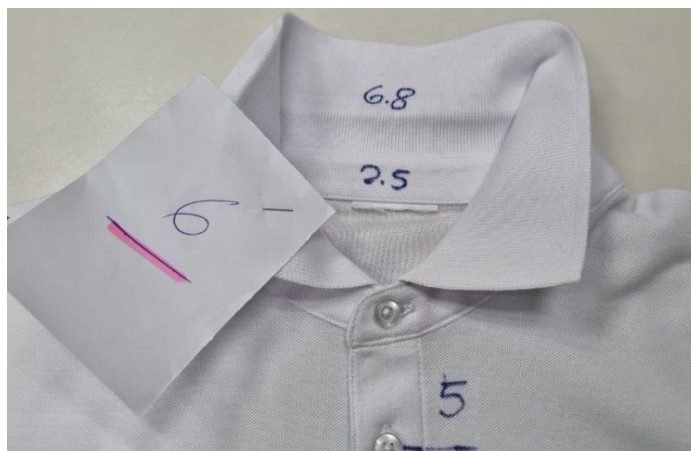

PIE DE CUELLO: Consta de 2 piezas de la misma tela de 2.5 (+/- 0.2) cm de ancho, fusionado con entreteja tejida y parte interna bastillado a 1/4" c/301, unir al cuello y cuerpo con pespunte a 1/16" c/301. Punta de pie de cuello lado izquierdo con ojal en forma horizontal, lado derecho lleva botón de 4 huecos 18L.

ABERTURA DELANTERO DEL CUELLO La abertura delantera en ambos extremos estará reforzada y fusionado con entreteja tejida, medida de 15 x 3 (+/- 0.3) cm uniéndose en la base en forma de cajón con aspa c/301. El extremo derecho tendrá 2 botones de 4 huecos 18L distribuidos proporcionalmente a 5 cm y el extremo izquierdo 2 ojales verticales; la disposición del cierre será de izquierda sobre derecha.

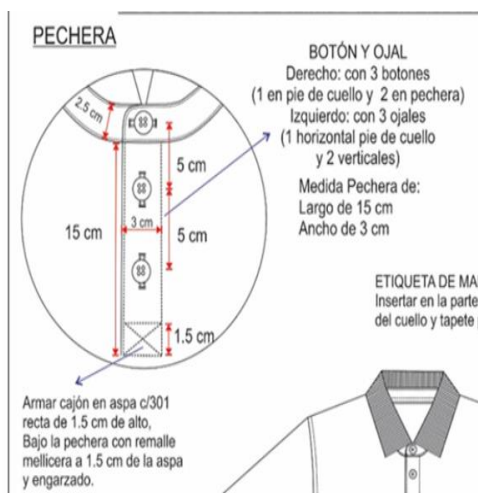

BOTONES: Material poliéster tamaño de 18L grosor de 3 mm de 4 huecos color blanco del mismo tono de la tela principal.
Muestra

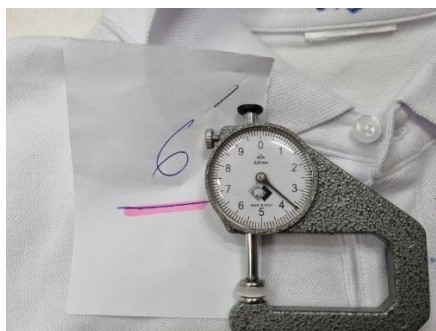

PUÑOS: Consta de 1 pieza cada puño, tejido rectilíneo tipo rib 1x1 de 5 (+/- 0.2) cm de ancho terminado.

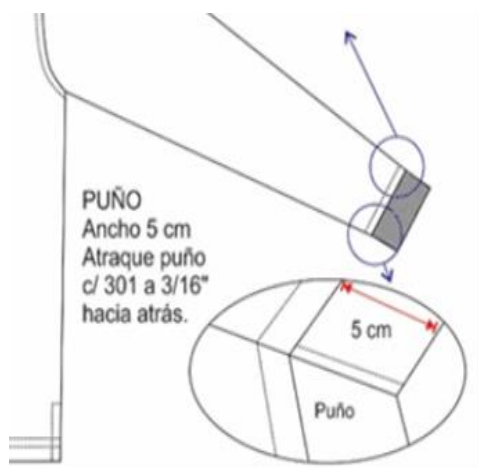

VENTS : Con abertura en los costados 5 (+/-0.3) cm reforzado con cinta twill de 1 cm de ancho del mismo color de la tela principal.

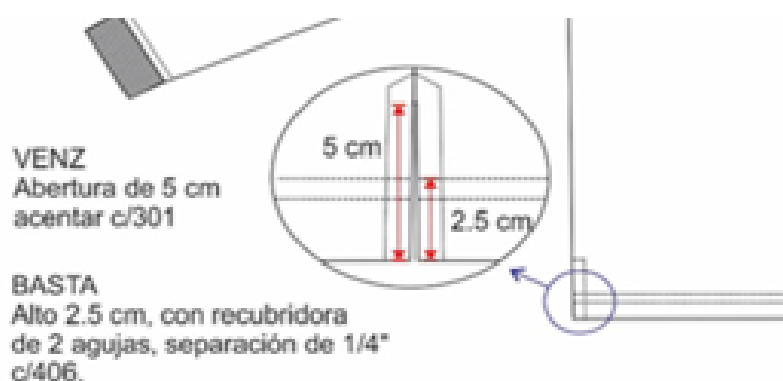

Medidas talla M

N°	DIMENSIÓN	Tol - /+	M	Resultado de la muestra	Conclusion
1	Largo de prenda HPS	1	70	69.5	Cumple
2	Ancho de hombros de Cost a Cost	1	44	44	Cumple
3	Ancho de Pechos (1" bajo sisa)	1	53	53	Cumple
4	Ancho de hombros individual	0.5	13.5	13.5	Cumple
5	Ancho de faldon	1	55	54.5	Cumple
6	Sisa curva	1	26	26	Cumple
7	Sisa recta	1	24	24.5	Cumple
8	Largo de manga sin Puño	1	57	57	Cumple
9	Ancho de Puño	0.2	5	5	Cumple
11	Largo de Pechera	0.3	15	14.8	Cumple
12	Ancho de Pechera	0.3	3	3	Cumple
13	Ancho de cuello tejido centro	0.5	7	6.8	Cumple
14	Ancho de pie de cuello	0.2	2.5	2.5	Cumple

Largo de prenda HPS
Ancho de Pechos (1" bajo sisa)



Ancho de hombros de Cost a Cost



Largo de manga sin Puño



cumple con el cuadro de medidas

CONCLUSION

LAS MUESTRA POLO MANGA LARGA COLOR BLANCO ES CONFORME CON LAS ESPECIFICACIONES TECNICAS.

POSTOR 7
Codigo asignado por el comite de seleccion

FOTOS ANEXOS



Verificacion del peso Tela: PUNTO PIQUE TIPO LACOST

Color: Blanco

Composicion: 100 % algodón

Peso: 180 +/-5% gr/m2 , Rango (171 gr/m2 – 189 gr/m2)

Muestra: Peso 196 gr/m2 Se considera una mejora **(CUMPLE)**

Troquelado de tela

Peso en gr/m2

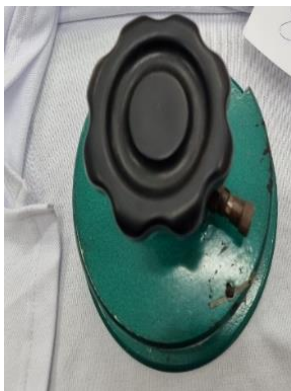

Verificacion de composicion de tela: COMPOSICION - 100% ALGODÓN

Esta prueba, llamada también prueba de combustión, consiste en exponer a una llama fibras o hilos de la materia textil que queremos identificar, analizando su forma de arder, el olor desprendido y el residuo que produce la combustión.

Algodón:

Comportamiento al acercar a la llama o fuego: No se funde ni se encoge y se aleja de la llama

Comportamiento en la llama: Arde rápido y sin fusión, llama amarilla

Comportamiento al retirar de la llama: Continúa ardiendo sin fusión

Humo: Gris

Olor: Papel quemado

Residuo: Ceniza gris muy ligera y de bordes suaves.

TELA CUERPO



CUELLO (Rectilíneo tipo rib 1x1)



PUÑO (Rectilíneo tipo rib 1x1)



Conclusion:
La tela de punto PIQUE TIPO LACOST (cumple)
cuello y puño (cumple)

Diseño, confeccion y acabados

MODELO :Polo cuello camisero, mangas largas con logo bordado

Pecho Lado Derecho:



Pecho Lado Izquierdo:



Vista delantera



Vista posterior

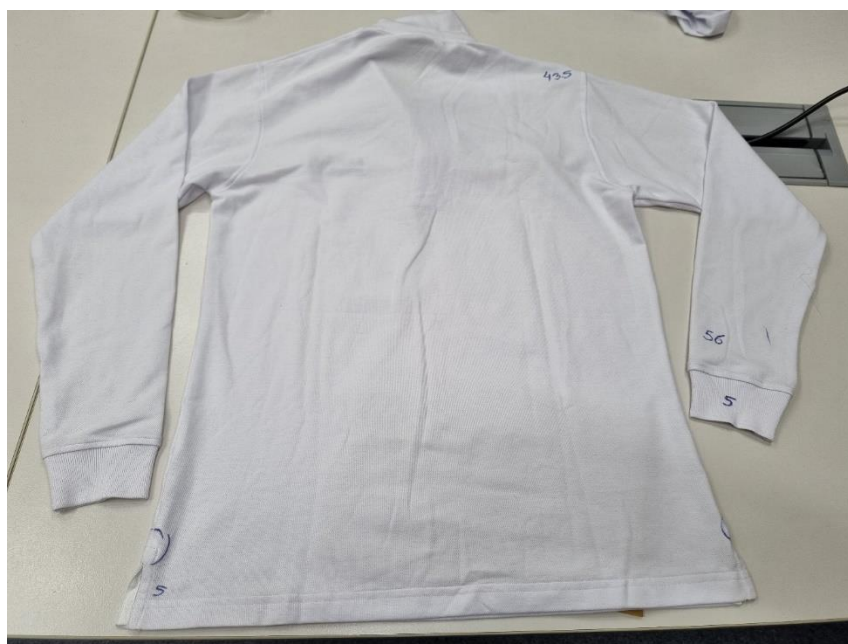

OBSERVACIONES DE CONFECCION

CUELLO: Rectangular, abierto, tejido rectilíneo tipo rib 1x1 de 7 (+/- 0.5) cm de ancho.

PIE DE CUELLO: Consta de 2 piezas de la misma tela de 2.5 (+/- 0.2) cm de ancho, fusionado con entretela tejida y parte interna bastillado a 1/4" c/301, unir al cuello y cuerpo con pespunte a 1/16" c/301. Punta de pie de cuello lado izquierdo con ojal en forma horizontal, lado derecho lleva botón de 4 huecos 18L.

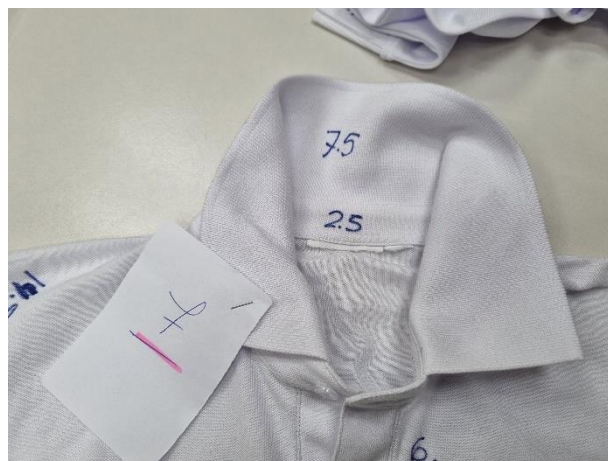

ABERTURA DELANTERO DEL CUELLO La abertura delantera en ambos extremos estará reforzada y fusionado con entretela tejida, medida de 15 x 3 (+/- 0.3) cm uniéndose en la base en forma de cajón con aspa c/301. El extremo derecho tendrá 2 botones de 4 huecos 18L distribuidos proporcionalmente a 5 cm y el extremo izquierdo 2 ojales verticales; la disposición del cierre será de izquierda sobre derecha.

Muestra

Medida de ojales no es como se pide, del primero al segundo 6 cm, del segundo al tercero 4.5 cm

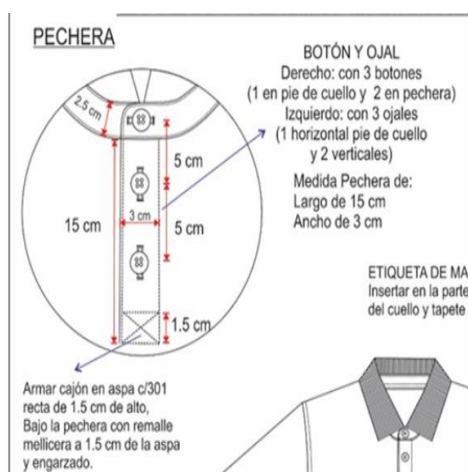

BOTONES: Material poliéster tamaño de 18L grosor de 3 mm de 4 huecos color blanco del mismo tono de la tela principal.

Muestra: Botón de 2.1 mm de grosor.

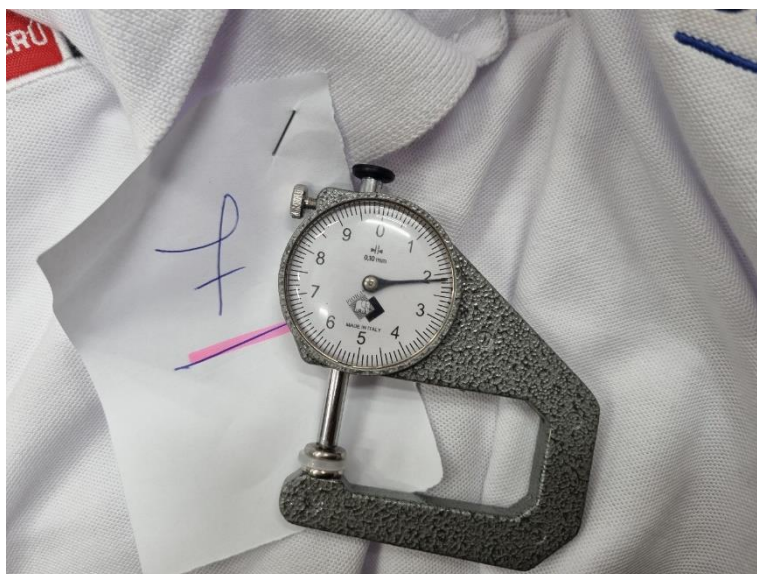

Recubierto a ¼" con 401, muestra presenta hombros, sisas y puños recubierto a ¼" con 301



PUÑOS: Consta de 1 pieza cada puño, tejido rectilíneo tipo rib 1x1 de 5 (+/- 0.2) cm de ancho terminado.
Puño: unión con remalle mellicera y pespunte con una aguja a 3/16" c/301
Con Atrache en puño c/301 a 3/16" hacia atrás

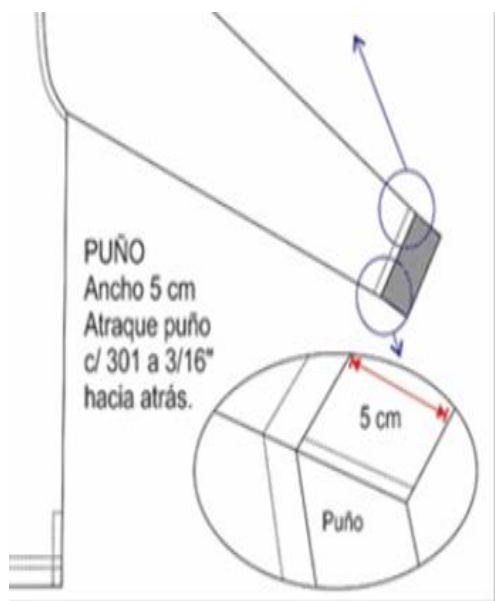

VENTS : Con abertura en los costados 5 (+/-0.3) cm reforzado con cinta twill de 1 cm de ancho del mismo color de la tela principal.
Muestra

Presenta el vents acabado diferente a lo que se requiere

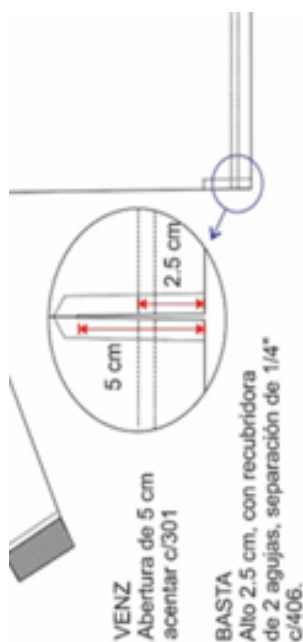

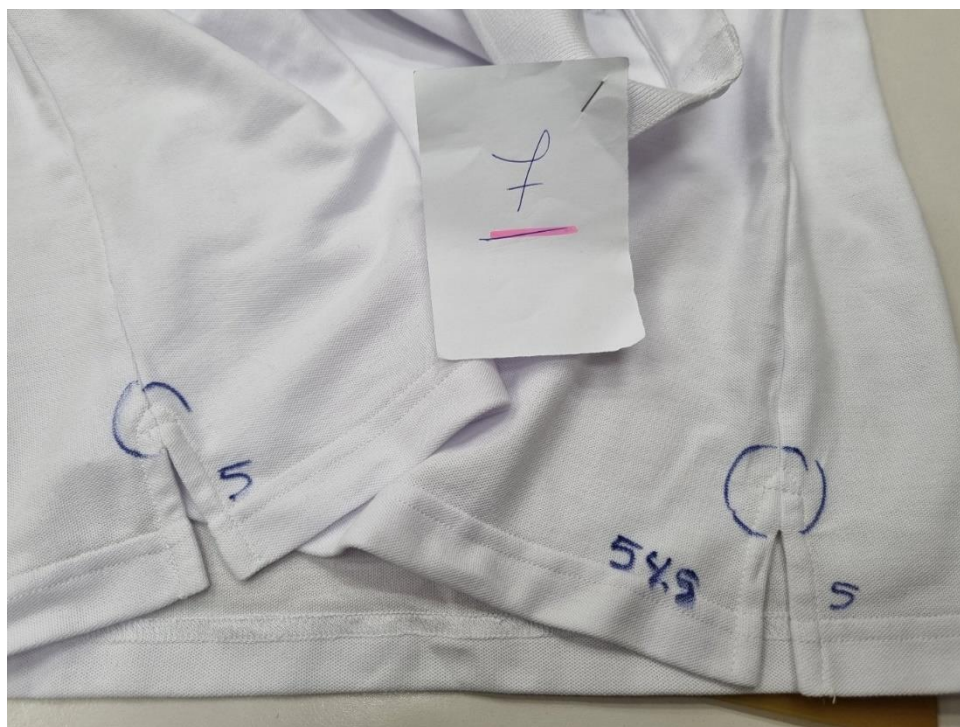

Medidas talla M

N°	DIMENSIÓN	Tol - /+	M	Resultado de la muestra	Conclusion
1	Largo de prenda HPS	1	70	72.5	No cumple
2	Ancho de hombros de Cost a Cost	1	44	43.5	Cumple
3	Ancho de Pechos (1" bajo sisa)	1	53	51	No Cumple
4	Ancho de hombros individual	0.5	13.5	14.5	No Cumple
5	Ancho de faldon	1	55	54.5	cumple
6	Sisa curva	1	26	25	Cumple
7	Sisa recta	1	24	23.5	Cumple
8	Largo de manga sin Puño	1	57	56	Cumple
9	Ancho de Puño	0.2	5	5	Cumple
11	Largo de Pechera	0.3	15	15.3	cumple
12	Ancho de Pechera	0.3	3	3	Cumple
13	Ancho de cuello tejido centro	0.5	7	7.5	Cumple
14	Ancho de pie de cuello	0.2	2.5	2.5	Cumple

No cumple en medidas

Largo de prenda HPS
Ancho de Pechos (1" bajo sisa)

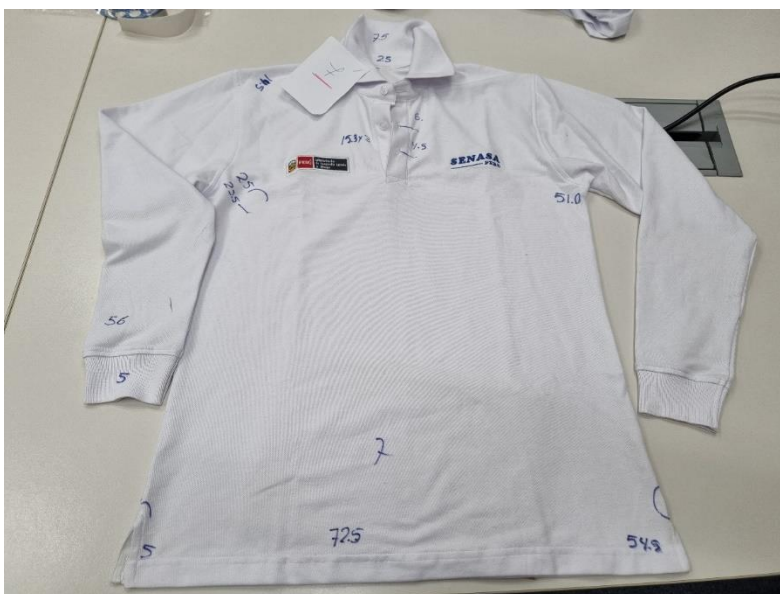

Ancho de hombros de Cost a Cost

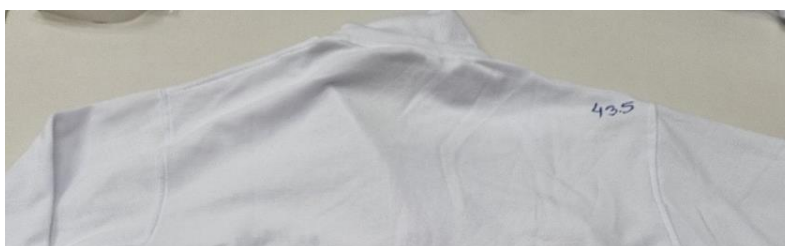

Largo de manga sin Puño



No cumple con el cuadro de medidas

CONCLUSION

LAS MUESTRA POLO MANGA LARGA COLOR BLANCO NO ES CONFORME CON LAS ESPECIFICACIONES TECNICAS.

POSTOR 8
Codigo asignado por el comite de seleccion

FOTOS ANEXOS

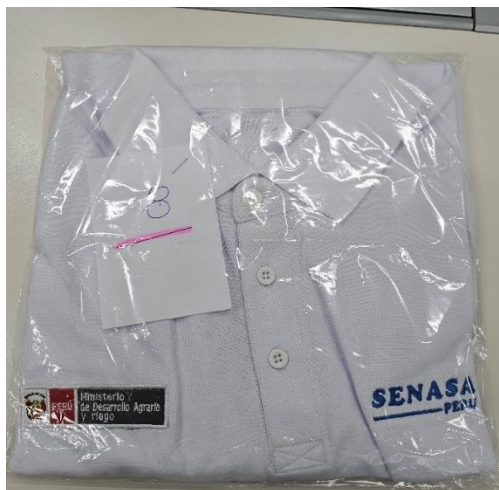

Verificacion del peso Tela: PUNTO PIQUE TIPO LACOST

Color: Blanco

Composicion: 100 % algodón

Peso: 180 +/-5% gr/m2 , Rango (171 gr/m2 – 189 gr/m2)

Muestra: Peso: 188 gr/m2 **(CUMPLE)**
 fuera del rango se considera una mejora **(cumple)**

Troquelado de tela



Peso en gr/m2



Verificacion de composicion de tela: COMPOSICION - 100% ALGODÓN

Esta prueba, llamada también prueba de combustión, consiste en exponer a una llama fibras o hilos de la materia textil que queremos identificar, analizando su forma de arder, el olor desprendido y el residuo que produce la combustión.

Algodon:

Comportamiento al acercar a la llama o fuego: No se funde ni se encogue y se aleja de la llama

Comportamiento en la llama: Arde rápido y sin fusión, llama amarilla

Compostamiento al retirar de la llama: Continúa ardiendo sin fusión

Humo: Gris

Olor: Papel quemado

Residuo: Ceniza gris muy ligera y de bordes suaves.

TELA CUERPO



CUELLO (Rectilíneo tipo rib 1x1)

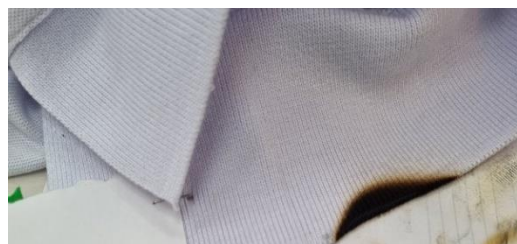
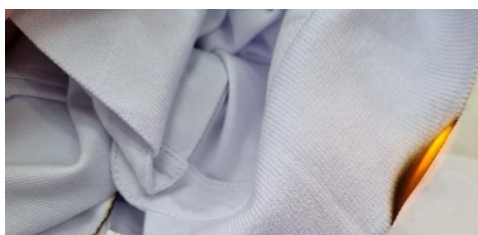

PUÑO (Rectilíneo tipo rib 1x1)



Conclusion:

La tela de punto PIQUE TIPO LACOST, cuello y puño (cumple)

Diseño, confeccion y acabados

MODELO :Polo cuello camisero, mangas largas con logo bordado

Pecho Lado Derecho:



Pecho Lado Izquierdo:



Vista delantera



Vista posterior

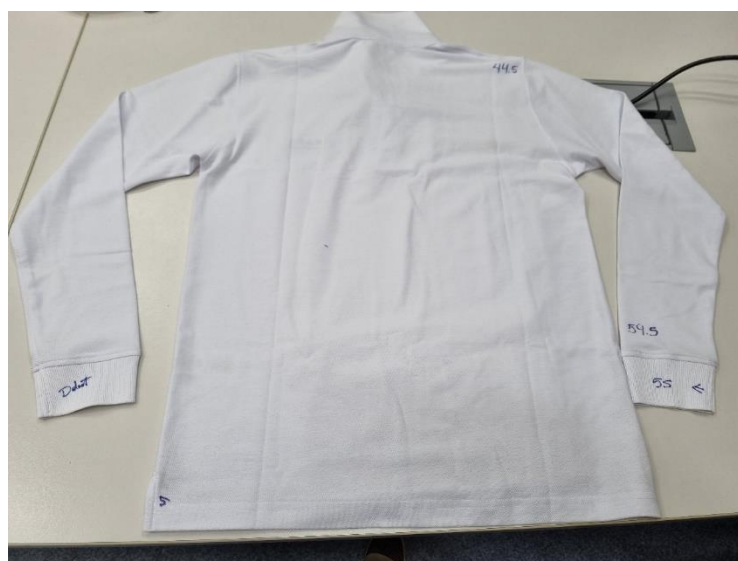

OBSERVACIONES DE CONFECCION

CUELLO: Rectangular, abierto, tejido rectilíneo tipo rib 1x1 de 7 (+/- 0.5) cm de ancho.

PIE DE CUELLO: Consta de 2 piezas de la misma tela de 2.5 (+/- 0.2) cm de ancho, fusionado con entretela tejida y parte interna bastillado a 1/4" c/301, unir al cuello y cuerpo con pespunte a 1/16" c/301. Punta de pie de cuello lado izquierdo con ojal en forma horizontal, lado derecho lleva botón de 4 huecos 18L.

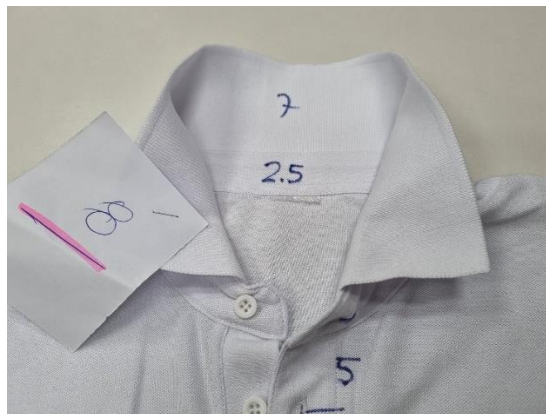
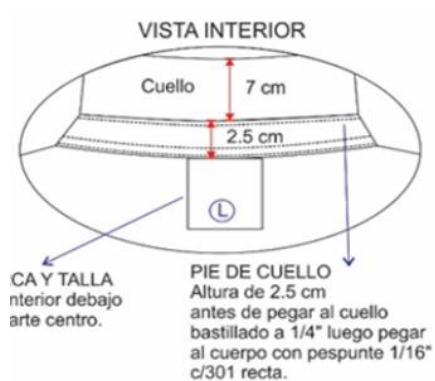

ABERTURA DELANTERO DEL CUELLO La abertura delantera en ambos extremos estará reforzada y fusionado con entretela tejida, medida de 15 x 3 (+/- 0.3) cm uniéndose en la base en forma de cajón con aspa c/301. El extremo derecho tendrá 2 botones de 4 huecos 18L distribuidos proporcionalmente a 5 cm y el extremo izquierdo 2 ojales verticales; la disposición del cierre será de izquierda sobre derecha.

Muestra:

Dimension de largo pechera 14.5 x 3.0 cm

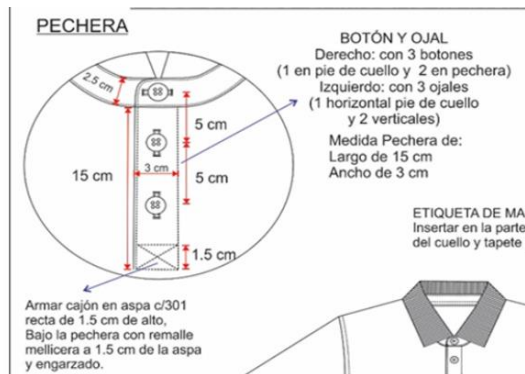

BOTONES: Material poliéster tamaño de 18L grosor de 3 mm de 4 huecos color blanco del mismo tono de la tela principal.

Muestra: Botón de 2.7 mm de grosor. (NO CUMPLE)



Recubierto a $\frac{1}{4}$ " con 401, muestra presenta hombros, sisas y puños recubierto a $\frac{1}{4}$ " con 301

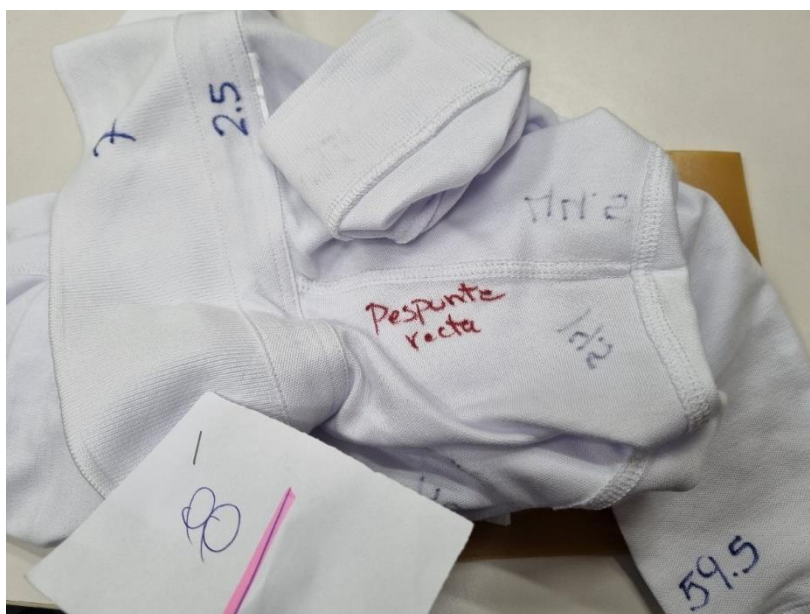

PUÑOS: Consta de 1 pieza cada puño, tejido rectilíneo tipo rib 1x1 de 5 (+/- 0.2) cm de ancho terminado.
Puño: unión con remalle mellicera y pespunte con una aguja a $\frac{3}{16}$ " c/301
Con Atrache en puño c/301 a $\frac{3}{16}$ " hacia atrás

Muestra:

No presenta Atrache en puño c/301 a $\frac{3}{16}$ " hacia adelante

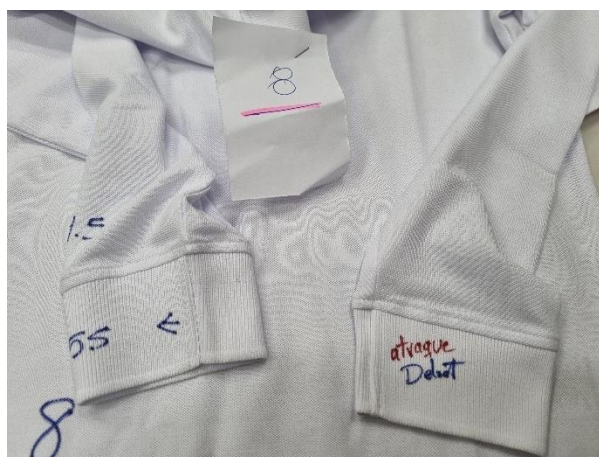
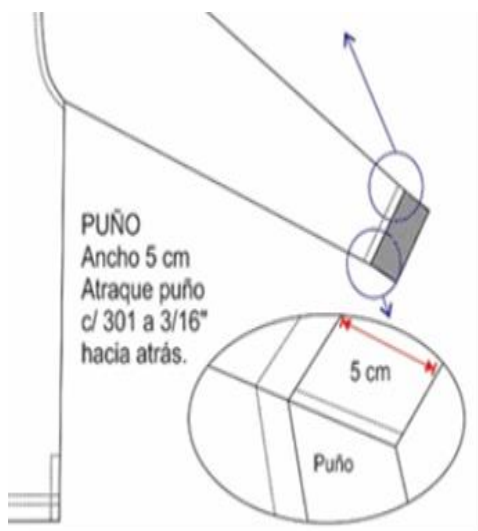

VENTS :Con abertura en los costados 5 (+/-0.3) cm reforzado con cinta twill de 1 cm de ancho del mismo color de la tela principal.

Muestra

Presenta el vents acabado 5 diferente a lo que se requiere

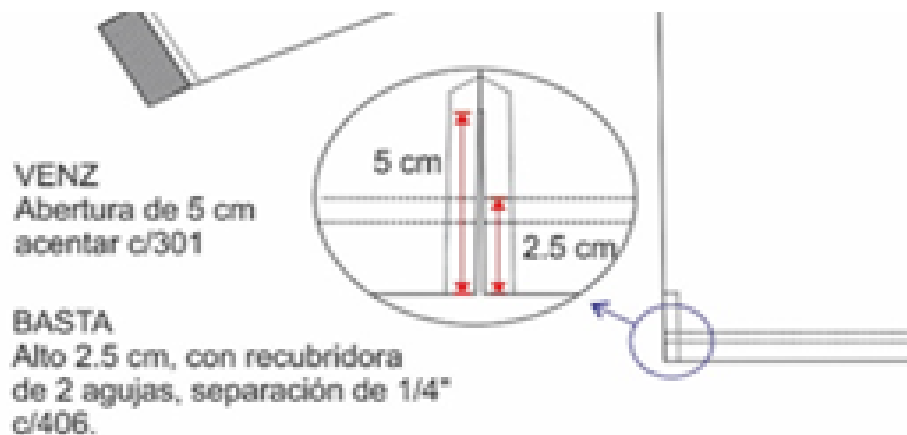

Medidas talla M

N°	DIMENSIÓN	Tol - /+	M	Resultado de la muestra	Conclusion
1	Largo de prenda HPS	1	70	70	cumple
2	Ancho de hombros de Cost a Cost	1	44	44.5	Cumple
3	Ancho de Pechos (1" bajo sisa)	1	53	52.5	Cumple
4	Ancho de hombros individual	0.5	13.5	13.5	Cumple
5	Ancho de faldon	1	55	53.5	No cumple
6	Sisa curva	1	26	25	Cumple
7	Sisa recta	1	24	23.5	Cumple
8	Largo de manga sin Puño	1	57	59.5	No Cumple
9	Ancho de Puño	0.2	5	5	Cumple
11	Largo de Pechera	0.3	15	14.5	No cumple
12	Ancho de Pechera	0.3	3	3	Cumple
13	Ancho de cuello tejido centro	0.5	7	7	Cumple
14	Ancho de pie de cuello	0.2	2.5	2.5	Cumple

Largo de prenda HPS
Ancho de Pechos (1" bajo sisa)



Ancho de hombros de Cost a Cost



Largo de manga sin Puño

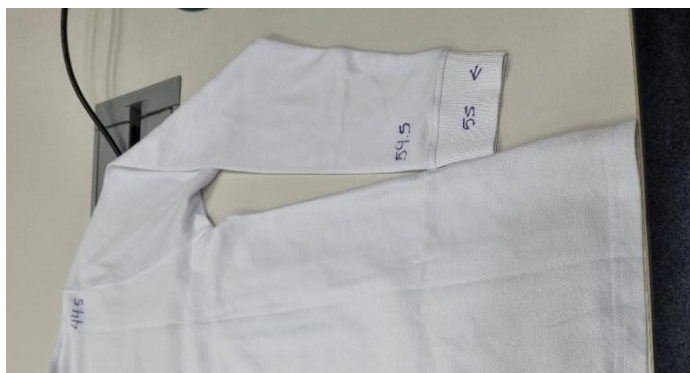

No cumple con el cuadro de medidas

CONCLUSION

LAS MUESTRA POLO MANGA LARGA COLOR BLANCO NO ES CONFORME CON LAS ESPECIFICACIONES TECNICAS.

POSTOR 9
Codigo asignado por el comite de seleccion

FOTOS ANEXOS

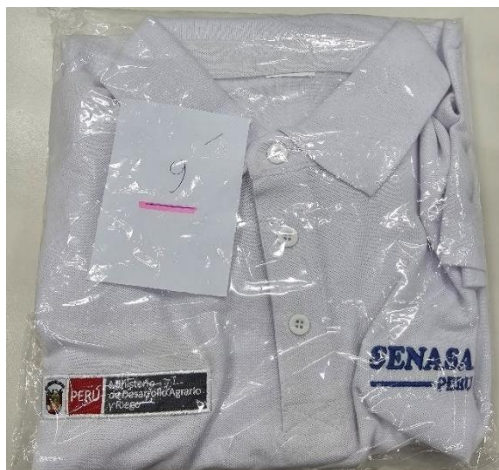

Verificacion del peso Tela: PUNTO PIQUE TIPO LACOST

Color: Blanco

Composicion: 100 % algodón

Peso: 180 +/-5% gr/m² , Rango (171 gr/m² – 189 gr/m²)

Muestra: Peso: 196 gr/m² se considera una mejora (CUMPLE)

Troquelado de tela

Peso en gr/m²



Verificacion de composicion de tela: COMPOSICION - 100% ALGODÓN

Esta prueba, llamada también prueba de combustión, consiste en exponer a una llama fibras o hilos de la materia textil que queremos identificar, analizando su forma de arder, el olor desprendido y el residuo que produce la combustión.

Algodon:

Comportamiento al acercar a la llama o fuego: No se funde ni se encogue y se aleja de la llama

Comportamiento en la llama: Arde rápido y sin fusión, llama amarilla

Compostamiento al retirar de la llama: Continúa ardiendo sin fusión

Humo: Gris

Olor: Papel quemado

Residuo: Ceniza gris muy ligera y de bordes suaves.

TELA CUERPO



CUELLO (Rectilíneo tipo rib 1x1)



PUÑO (Rectilíneo tipo rib 1x1)



Conclusion:

**La tela de punto PIQUE TIPO LACOST (cumple)
, cuello y puño (cumple)**

Diseño, confeccion y acabados

MODELO: Polo cuello camisero, mangas largas con logo bordado

Pecho Lado Derecho



Pecho Lado Izquierdo:



Vista delantera



Vista posterior



CUELLO: Rectangular, abierto, tejido rectilíneo tipo rib 1x1 de 7 (+/- 0.5) cm de ancho.

PIE DE CUELLO: Consta de 2 piezas de la misma tela de 2.5 (+/- 0.2) cm de ancho, fusionado con entretela tejida y parte interna bastillado a 1/4" c/301, unir al cuello y cuerpo con pespunte a 1/16" c/301. Punta de pie de cuello lado izquierdo con ojal en forma horizontal, lado derecho lleva botón de 4 huecos 18L.

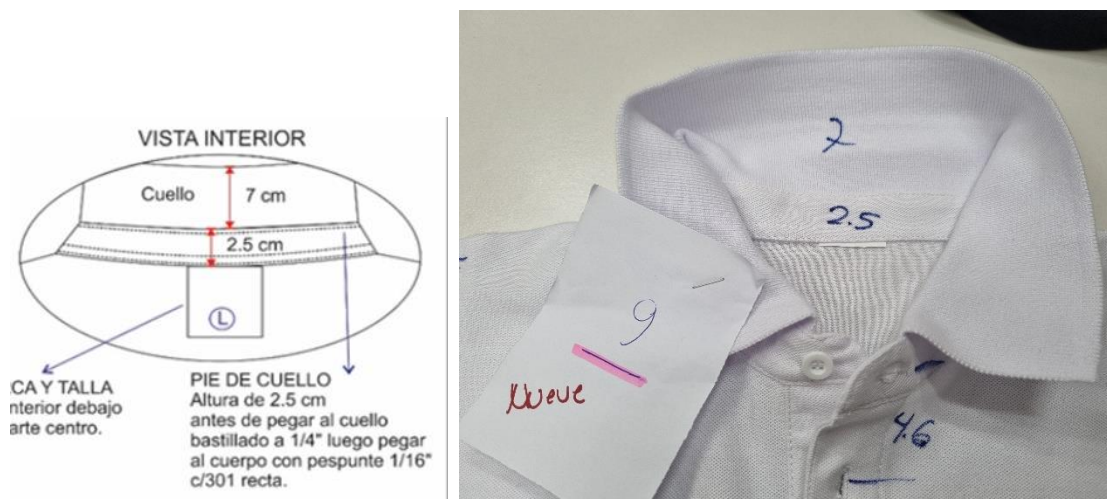

ABERTURA DELANTERO DEL CUELLO La abertura delantera en ambos extremos estará reforzada y fusionada con entretela tejida, medida de 15 x 3 (+/- 0.3) cm uniéndose en la base en forma de cajón con aspa c/301. El extremo derecho tendrá 2 botones de 4 huecos 18L distribuidos proporcionalmente a 5 cm y el extremo izquierdo 2 ojales verticales; la disposición del cierre será de izquierda sobre derecha.

Muestra:

Dimension de largo pechera 14.2 x 3.0 cm

Medida de ojales y botones no es como se pide, del primero al segundo 4.6 cm, del segundo al tercero 5.0 cm

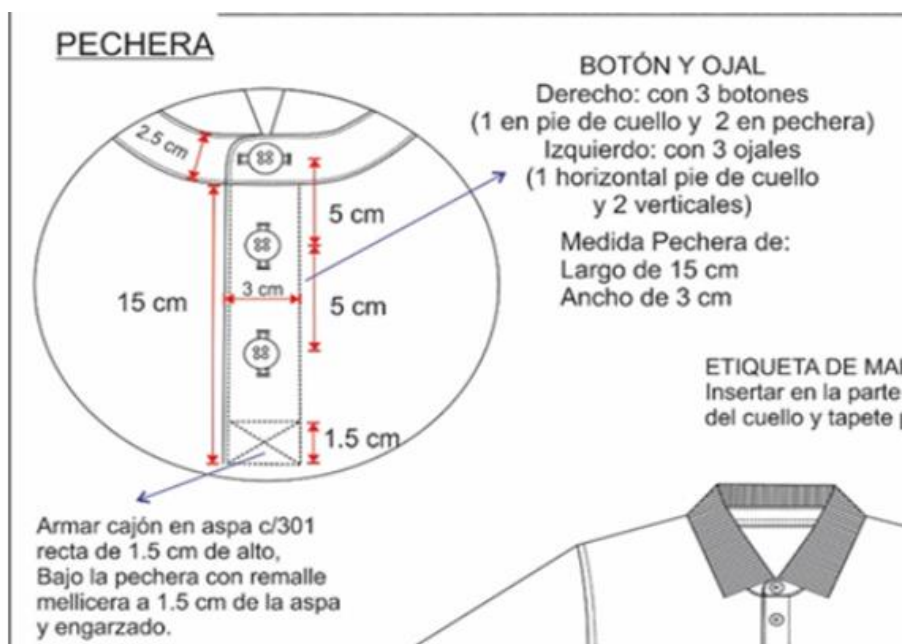

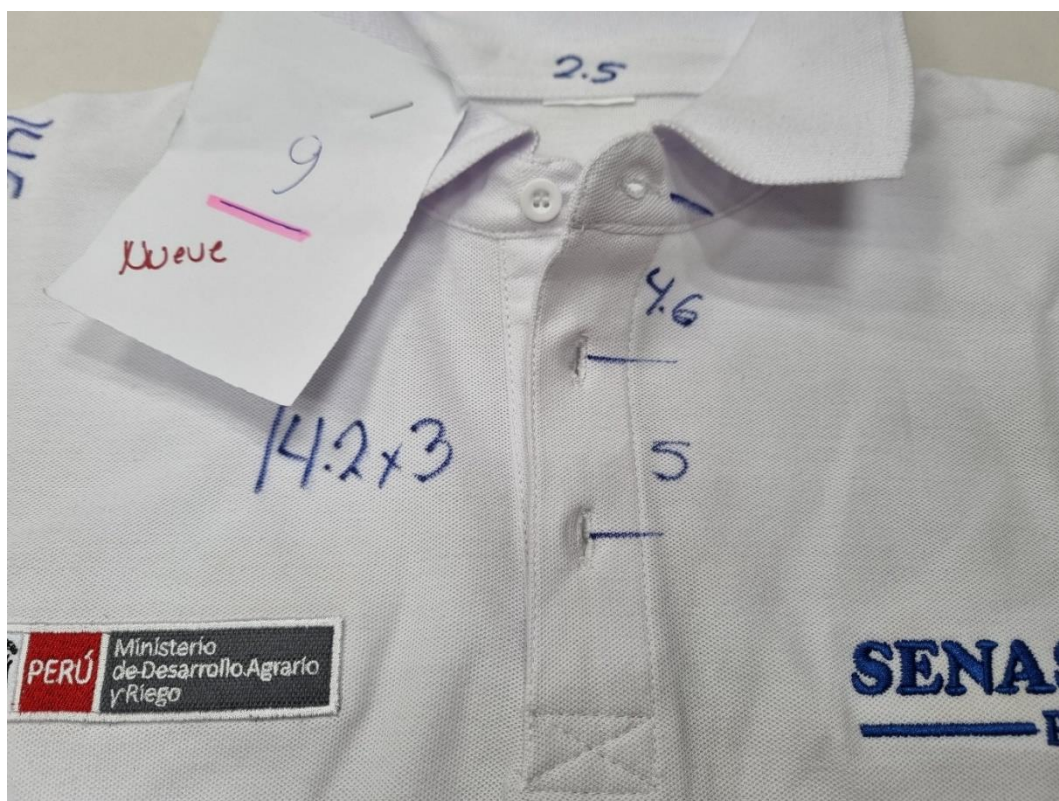

BOTONES: Material poliéster tamaño de 18L grosor de 3 mm de 4 huecos color blanco del mismo tono de la tela principal.

Muestra: Botón de 2.6 mm de grosor. (NO CUMPLE)

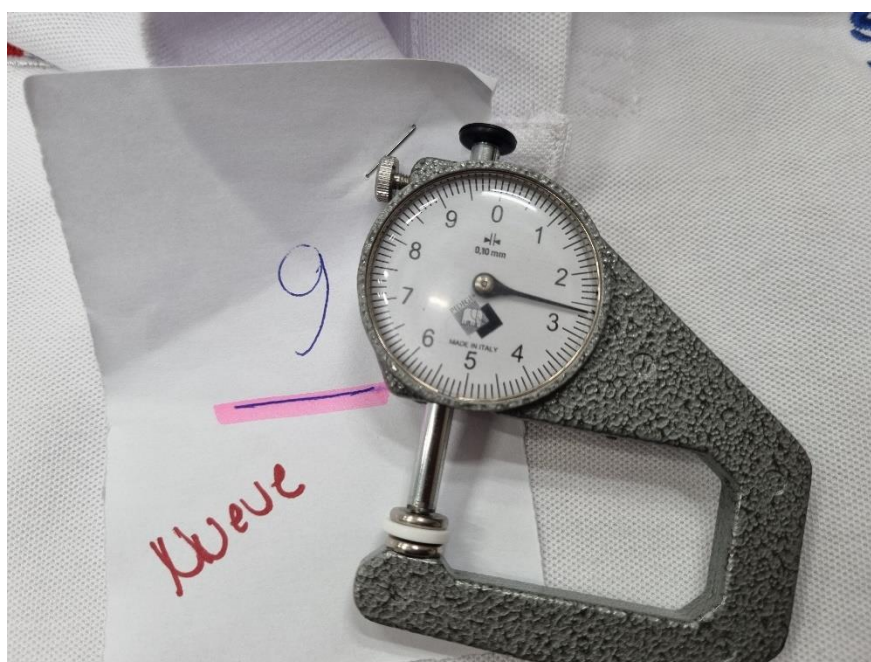

PUÑOS: Consta de 1 pieza cada puño, tejido rectilíneo tipo rib 1x1 de 5 (+/- 0.2) cm de ancho terminado.
Puño: unión con remalle mellicera y pespunte con una aguja a 3/16" c/301
 Con Atrache en puño c/301 a 3/16" hacia atrás

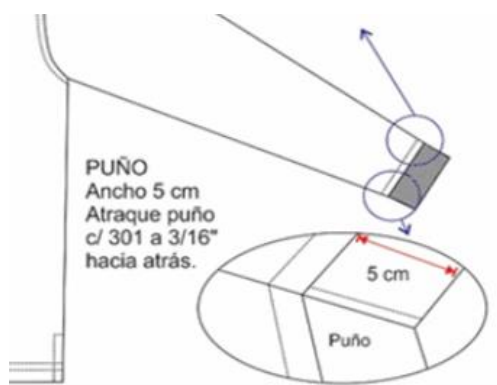

VENTS : Con abertura en los costados 5 cm reforzado con cinta twill de 1 cm de ancho del mismo color de la tela principal.

Muestra

Presenta el vents acabado diferente a lo que se requiere

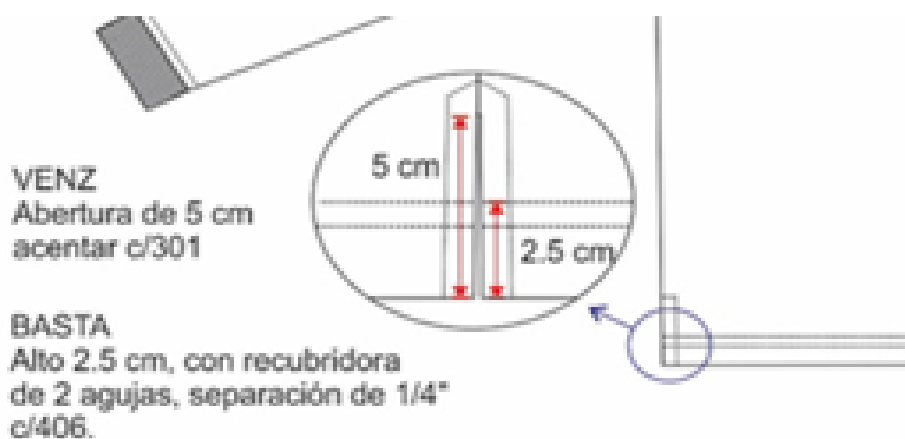



Medidas talla M

N°	DIMENSIÓN	Tol - /+	M	Resultado de la muestra	Conclusion
1	Largo de prenda HPS	1	70	71	Cumple
2	Ancho de hombros de Cost a Cost	1	44	44	Cumple
3	Ancho de Pechos (1" bajo sisa)	1	53	52.5	Cumple
4	Ancho de hombros individual	0.5	13.5	14.5	No Cumple
5	Ancho de faldon	1	55	54.5	Cumple
6	Sisa curva	1	26	28.5	No Cumple
7	Sisa recta	1	24	26	No Cumple
8	Largo de manga sin Puño	1	57	58	Cumple
9	Ancho de Puño	0.2	5	5	Cumple
11	Largo de Pechera	0.3	15	14.2	No cumple
12	Ancho de Pechera	0.3	3	3	Cumple
13	Ancho de cuello tejido centro	0.5	7	7	Cumple
14	Ancho de pie de cuello	0.2	2.5	2.5	Cumple

Largo de prenda HPS
Ancho de Pechos (1" bajo sisa)



Ancho de hombros de Cost a Cost



Largo de manga sin Puño



No cumple con el cuadro de medidas

CONCLUSION

LAS MUESTRA POLO MANGA LARGA COLOR BLANCO NO ES CONFORME CON LAS ESPECIFICACIONES TECNICAS.

ITEM 02



RESULTADOS DE ESPECIFICACIONES TECNICAS POLO CAMISERO MANGA LARGA (Método inspección Visual) con las herramientas:

- Troquelador o ponchador de tela (saca 1/100 partes de un metro cuadrado)
- Balanza electrónica digital de presicion **Verificacion del peso (gr/m2)**
- Proceso de combustion para determinar el tipo de fibras de la tela, cámara fotográfica
- Verificacion de los insumos o avios, **verificación visual, cámara fotográfica**

POSTOR 1

Codigo asignado por el comite de seleccion

FOTOS ANEXOS



Verificacion del peso Tela: Punto jersey

Color: Plomo PANTONE P179-14C

Composicion: 100 % algodón

Peso: 175 gr/mt2 (+/- 5%), Rango (166.25 gr/m2 – 183.75 gr/m2)

Muestra: Peso: 181 gr/m2 **(CUMPLE)**

Troquelado de tela



Peso en gr/m2



Verificacion de composicion de tela: COMPOSICION - 100% ALGODÓN

Esta prueba, llamada también prueba de combustión, consiste en exponer a una llama fibras o hilos de la materia textil que queremos identificar, analizando su forma de arder, el olor desprendido y el residuo que produce la combustión.

Algodón:

Comportamiento al acercar a la llama o fuego: No se funde ni se encogue y se aleja de la llama

Comportamiento en la llama: Arde rápido y sin fusión, llama amarilla

Compostamiento al retirar de la llama: Continúa ardiendo sin fusión

Humo: Gris

Olor: Papel quemado

Residuo: Ceniza gris muy ligera y de bordes suaves.

TELA CUERPO



CUELLO (Rectilíneo tipo rib 1x1)



PUÑO (Rectilíneo tipo rib 1x1)

**Conclusion:**

La tela de punto jersey, cuerpo, cuello y puño (CUMPLE)

Diseño, confeccion y acabados

MODELO: Polo cuello camisero, mangas largas con logo bordado

Pecho Lado Derecho



Pecho Lado Izquierdo:



Vista delantera



Vista posterior



OBSERVACIONES DE CONFECCION

CUELLO: Rectangular, abierto, tejido rectilíneo tipo rib 1x1 de 7.5 cm de ancho.

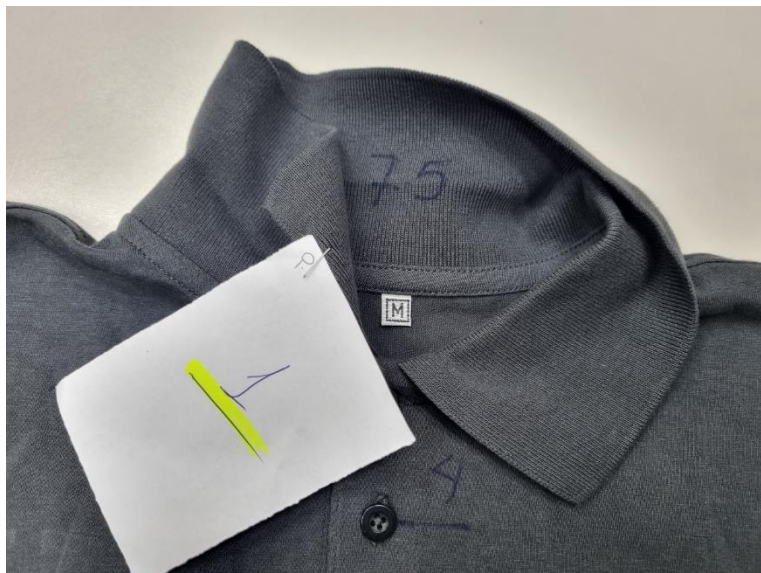

ABERTURA DELANTERO DEL CUELLO: La abertura delantera en ambos extremos estará reforzada y fusionado con entretela tejida, medida de 15 x 3 cm uniéndose en la base en forma de cajón con aspa c/301. El extremo derecho tendrá 3 botones de 4 huecos 18L distribuidos proporcionalmente y el extremo izquierdo 3 ojales (1 horizontal y 2 verticales); la disposición del cierre será de izquierda sobre derecha.

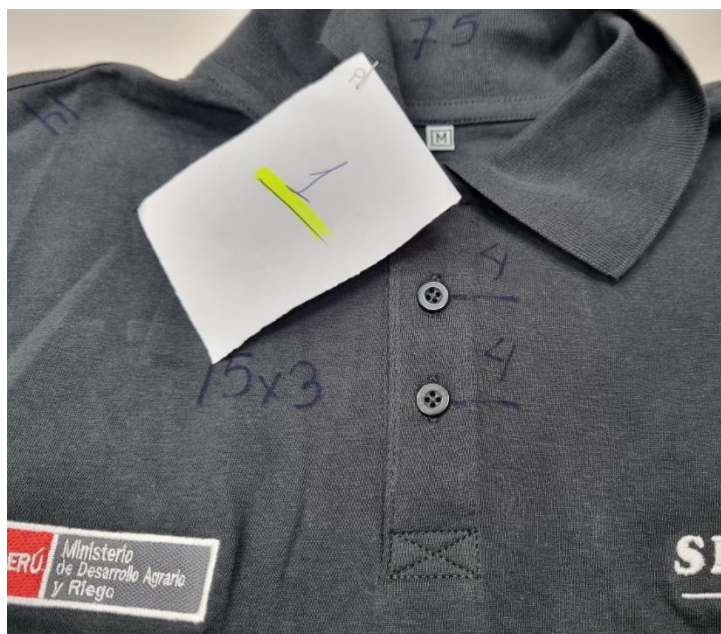
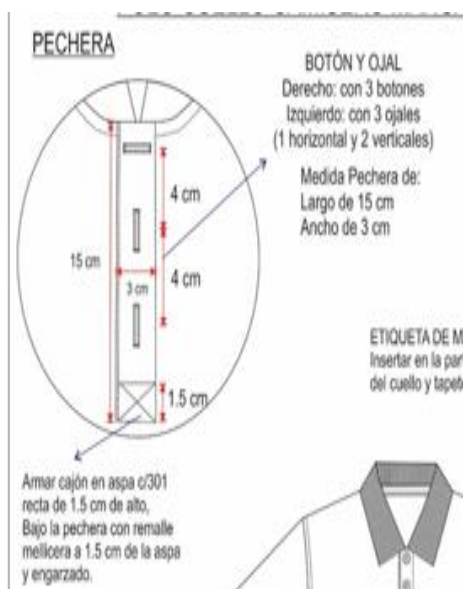

BOTONES: Material poliéster tamaño de 18L grosor de 3 mm de 4 huecos color plomo mismo tono de la tela principal.

Muestra: Botón de 2.6 mm de grosor. (NO CUMPLE)

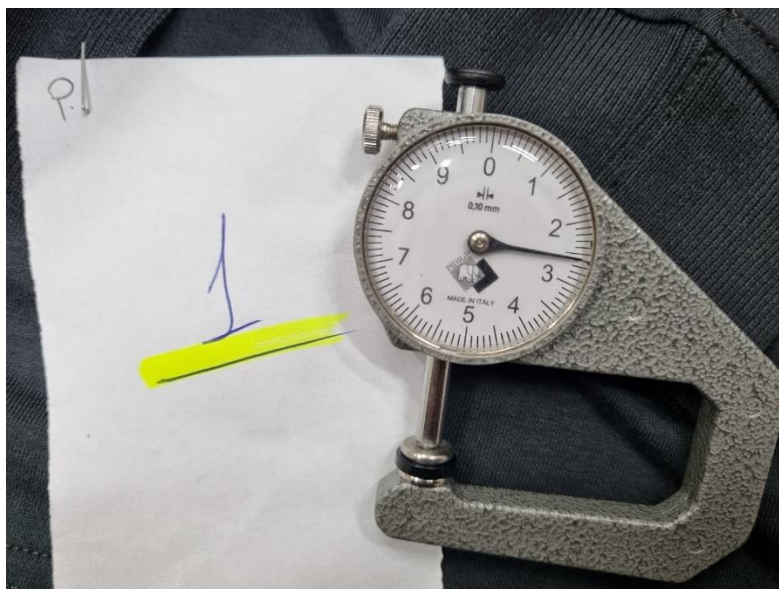

PUÑOS: Consta de 1 pieza cada puño, tejido rectilíneo tipo rib 1x1 de 5 cm de ancho terminado.

Puño: unión con remalle mellicera y pespunte con una aguja a 3/16" c/301

Con Atraque en puño c/301 a 3/16" hacia atrás

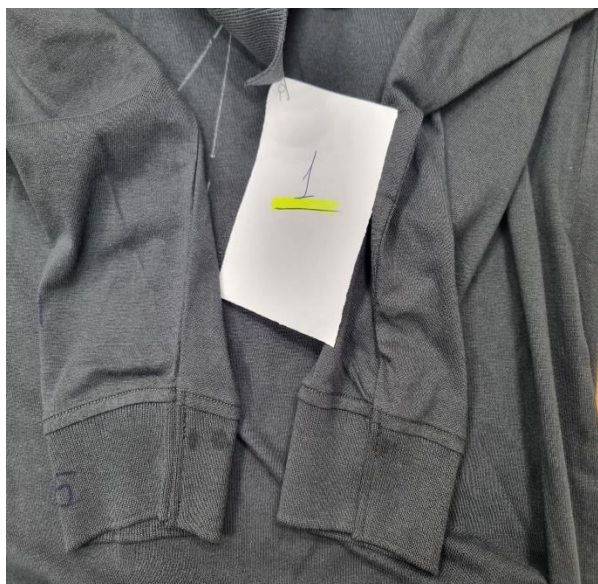
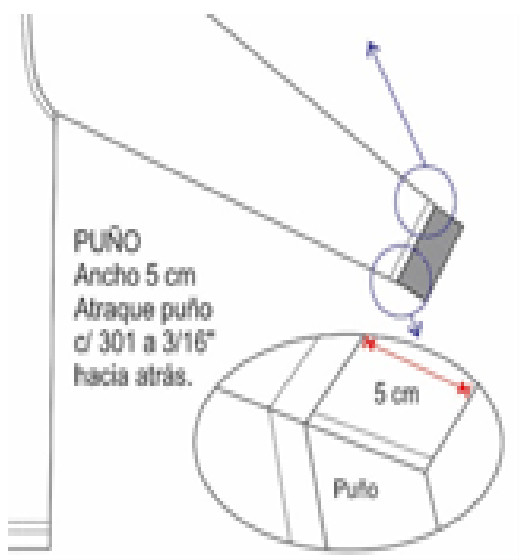

Medidas talla M

N°	DIMENSIÓN	Tol - /+	M	Resultado de la muestra	Conclusion
1	Largo de prenda HPS	1	70	70.5	Cumple
2	Ancho de hombros de Cost a Cost	1	44	43	Cumple
3	Ancho de Pechos (1" bajo sisa)	1	53	53	Cumple
4	Ancho de hombros individual	0.5	13.5	14	Cumple
5	Ancho de faldon	1	55	54.5	Cumple
6	Sisa curva	1	26	26	Cumple
7	Sisa recta	1	24	24	Cumple
8	Largo de manga sin Puño	1	57	59	No cumple
9	Ancho de Puño	0.2	5	5	Cumple
11	Largo de Pechera	0.3	15	15	Cumple
12	Ancho de Pechera	0.3	3	3	Cumple
13	Ancho de cuello tejido centro	0.5	8	7.5	Cumple

Largo de prenda HPS
Ancho de Pechos (1" bajo sisa)

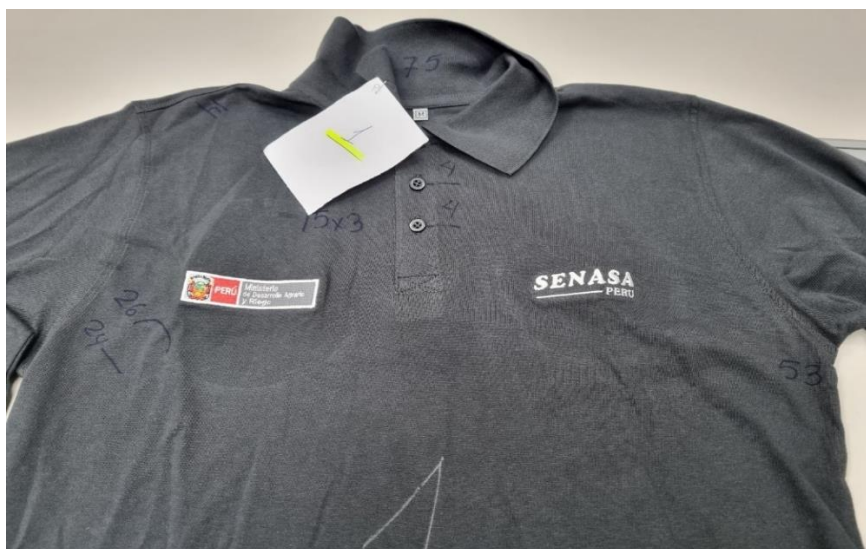

Ancho de hombros de Cost a Cost



Largo de manga sin Puño



No cumple con el cuadro de medidas

CONCLUSION

LAS MUESTRA POLO MANGA LARGA COLOR PLOMO NO ES CONFORME CON LAS ESPECIFICACIONES TECNICAS.

POSTOR 2
Codigo asignado por el comite de seleccion

FOTOS ANEXOS



Verificacion del peso Tela: Punto jersey

Color: Plomo PANTONE P179-14C

Composicion: 100 % algodón

Peso: 175 gr/mt² (+/- 5%), Rango (166.25 gr/m² – 183.75 gr/m²)

Muestra: Peso: 207 gr/m² **(NO CUMPLE)**

Fuera del rango 12% sobre el rango superior muy pesado

Troquelado de tela

Peso en gr/m²

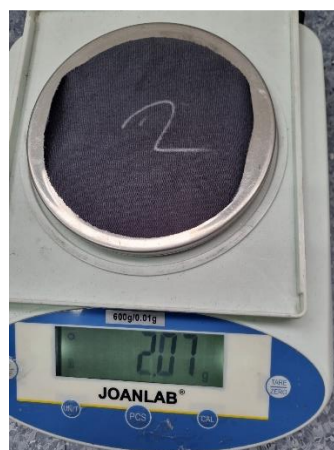

Verificacion de composicion de tela: COMPOSICION - 100% ALGODÓN

Esta prueba, llamada también prueba de combustión, consiste en exponer a una llama fibras o hilos de la materia textil que queremos identificar, analizando su forma de arder, el olor desprendido y el residuo que produce la combustión.

Algodón:

Comportamiento al acercar a la llama o fuego: No se funde ni se encoge y se aleja de la llama

Comportamiento en la llama: Arde rápido y sin fusión, llama amarilla

Compostamiento al retirar de la llama: Continúa ardiendo sin fusión

Humo: Gris

Olor: Papel quemado

Residuo: Ceniza gris muy ligera y de bordes suaves.

TELA CUERPO



CUELLO (Rectilíneo tipo rib 1x1)

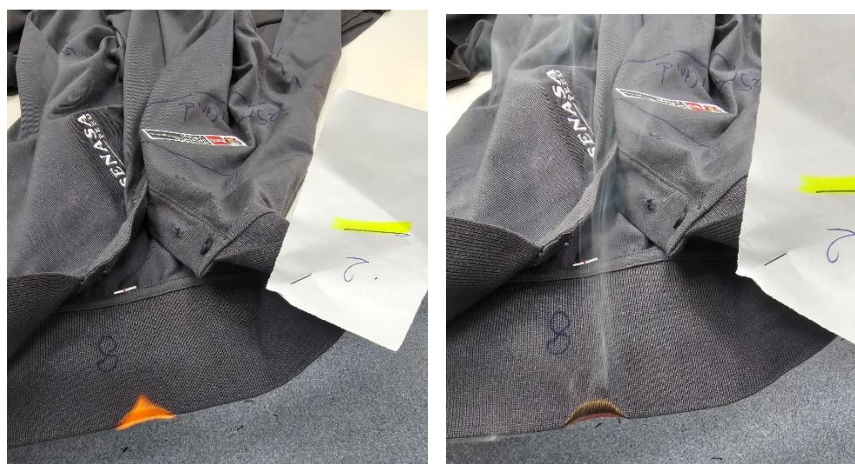

PUÑO (Rectilíneo tipo rib 1x1)

**Conclusion:**

**La tela de punto jersey, cuerpo, (NO CUMPLE)
cuello y puño (CUMPLE)**

Diseño, confeccion y acabados

MODELO: Polo cuello camisero, mangas largas con logo bordado

Pecho Lado Derecho



Pecho Lado Izquierdo:



Vista delantera

Muestra: presenta bordado inclinado en pecho.



Vista posterior



OBSERVACIONES DE CONFECCION

CUELLO: Rectangular, abierto, tejido rectilíneo tipo rib 1x1 de 8 cm de ancho.



ABERTURA DELANTERO DEL CUELLO: La abertura delantera en ambos extremos estará reforzada y fusionado con entretela tejida, medida de 15 x 3 cm uniéndose en la base en forma de cajón con aspa c/301. El extremo derecho tendrá 3 botones de 4 huecos 18L distribuidos proporcionalmente y el extremo izquierdo 3 ojales (1 horizontal y 2 verticales); la disposición del cierre será de izquierda sobre derecha.

Muestra:

Logo de delantero MINAGRI, está inclinado.

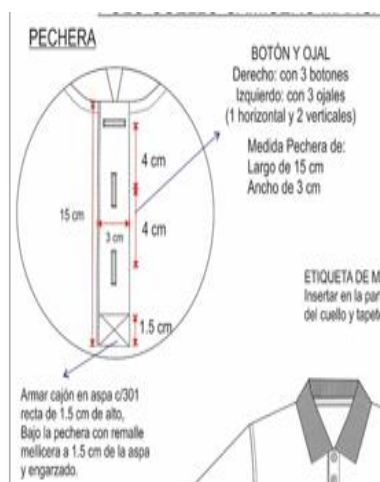

BOTONES: Material poliéster tamaño de 18L grosor de 3 mm de 4 huecos color plomo mismo tono de la tela principal.

Muestra: Botón de 2.1 mm de grosor. (NO CUMPLE)

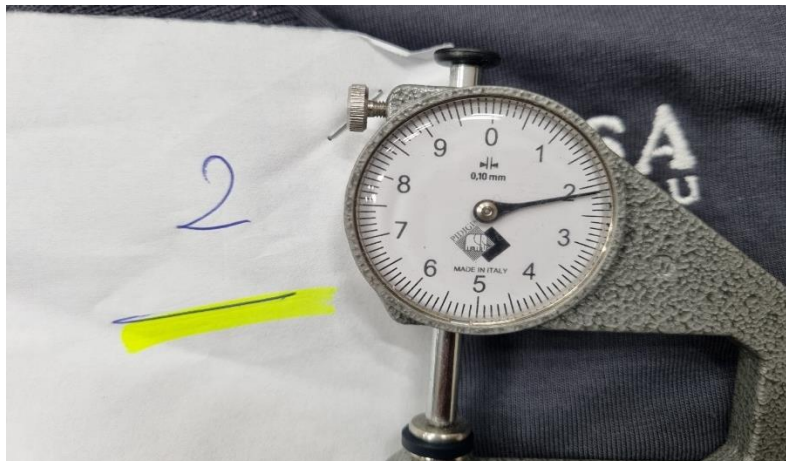

PUÑOS: Consta de 1 pieza cada puño, tejido rectilíneo tipo rib 1x1 de 5 (+/- 0.2) cm de ancho terminado.

Puño: unión con remalle mellicera y pespunte con una aguja a 3/16" c/301

Con Atrache en puño c/301 a 3/16" hacia atrás

Muestra:

Presenta puño preparado de 5 cm: embolsado, volteado y pegado al puño en forma tubular diferente a lo que se pide.

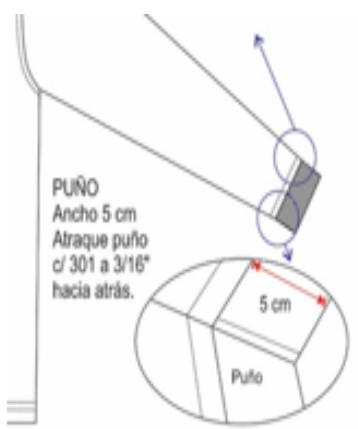

Medidas talla M

N°	DIMENSIÓN	Tol - /+	M	Resultado de la muestra	Conclusion
1	Largo de prenda HPS	1	70	70	Cumple
2	Ancho de hombros de Cost a Cost	1	44	43.5	Cumple
3	Ancho de Pechos (1" bajo sisa)	1	53	55	No cumple
4	Ancho de hombros individual	0.5	13.5	13.5	Cumple
5	Ancho de faldon	1	55	56	Cumple
6	Sisa curva	1	26	25	Cumple
7	Sisa recta	1	24	24	Cumple
8	Largo de manga sin Puño	1	57	56.5	Cumple
9	Ancho de Puño	0.2	5	5	Cumple
11	Largo de Pechera	0.3	15	15	Cumple
12	Ancho de Pechera	0.3	3	3	Cumple
13	Ancho de cuello tejido centro	0.5	8	8	Cumple

Largo de prenda HPS
Ancho de Pechos (1" bajo sisa)



Ancho de hombros de Cost a Cost



Largo de manga sin Puño

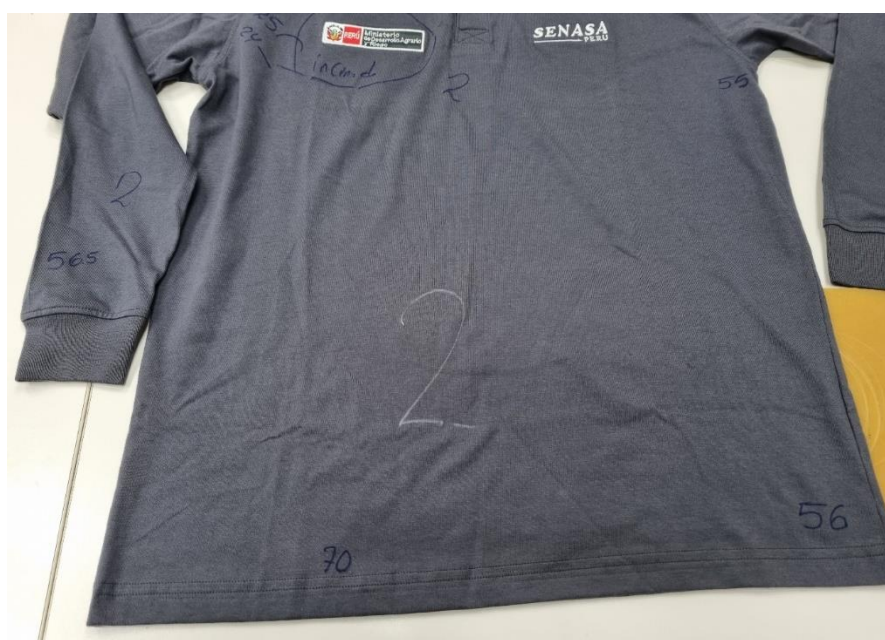

No cumple con el cuadro de medidas

CONCLUSION

LAS MUESTRA POLO MANGA LARGA COLOR PLOMO NO ES CONFORME CON LAS ESPECIFICACIONES TECNICAS.

POSTOR 3
Codigo asignado por el comite de seleccion

FOTOS ANEXOS

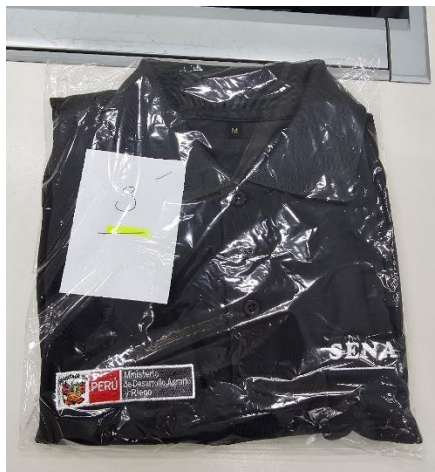

Verificacion del peso Tela: Punto jersey

Color: Plomo PANTONE P179-14C

Composicion: 100 % algodón

Peso: 175 gr/mt2 (+/- 5%), Rango (166.25 gr/m2 – 183.75 gr/m2)

Muestra: Peso: 187 gr/m2 (**CUMPLE**) Se condidera una mejora

Troquelado de tela

Peso en gr/m2



Verificacion de composicion de tela: COMPOSICION - 100% ALGODÓN

Esta prueba, llamada también prueba de combustión, consiste en exponer a una llama fibras o hilos de la materia textil que queremos identificar, analizando su forma de arder, el olor desprendido y el residuo que produce la combustión.

Algodón:

Comportamiento al acercar a la llama o fuego: No se funde ni se encoge y se aleja de la llama

Comportamiento en la llama: Arde rápido y sin fusión, llama amarilla

Compostamiento al retirar de la llama: Continúa ardiendo sin fusión

Humo: Gris

Olor: Papel quemado

Residuo: Ceniza gris muy ligera y de bordes suaves.

TELA CUERPO



CUELLO (Rectilíneo tipo rib 1x1)



PUÑO (Rectilíneo tipo rib 1x1)

**Conclusion:**

La tela de punto jersey, cuerpo, cuello y puño (CUMPLE)

Diseño, confeccion y acabados

MODELO: Polo cuello camisero, mangas largas con logo bordado

Pecho Lado Derecho



Pecho Lado Izquierdo:



Vista delantera



Prenda con mancha en delantero

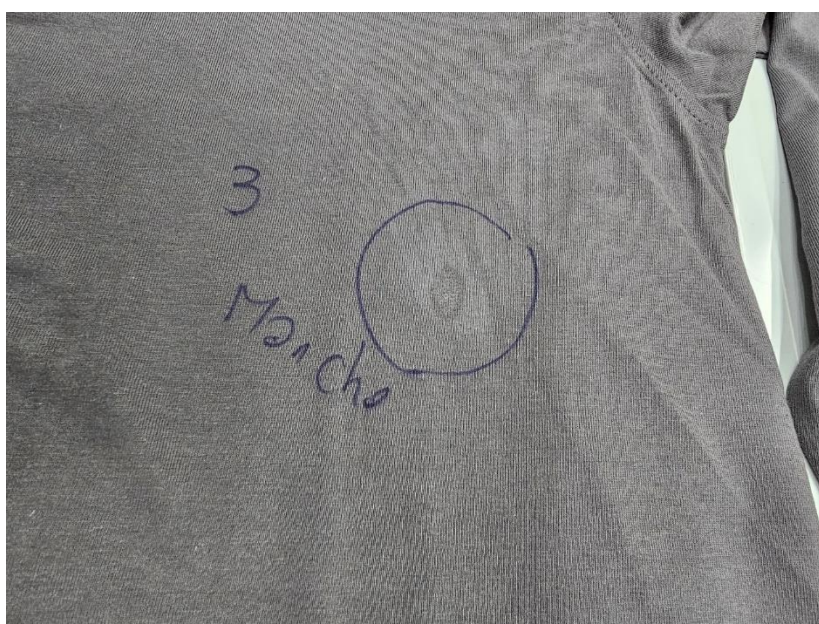

Vista posterior



OBSERVACIONES DE CONFECCION

CUELLO: Rectangular, abierto, tejido rectilíneo tipo rib 1x1 de 8 cm de ancho.



ABERTURA DELANTERO DEL CUELLO: La abertura delantera en ambos extremos estará reforzada y fusionado con entretela tejida, medida de 15 x 3 cm uniéndose en la base en forma de cajón con aspa c/301. El extremo derecho tendrá 3 botones de 4 huecos 18L distribuidos proporcionalmente y el extremo izquierdo 3 ojales (1 horizontal y 2 verticales); la disposición del cierre será de izquierda sobre derecha.

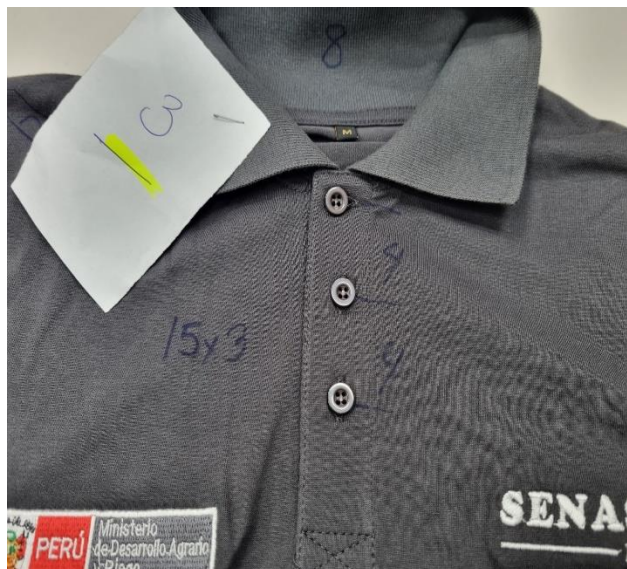
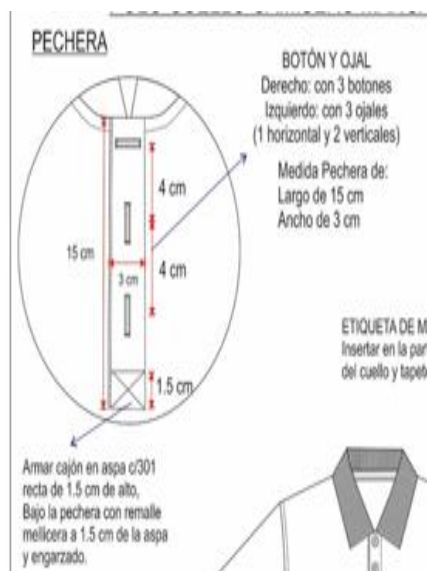

BOTONES: Material poliéster tamaño de 18L grosor de 3.4 mm de 4 huecos color plomo mismo tono de la tela principal.

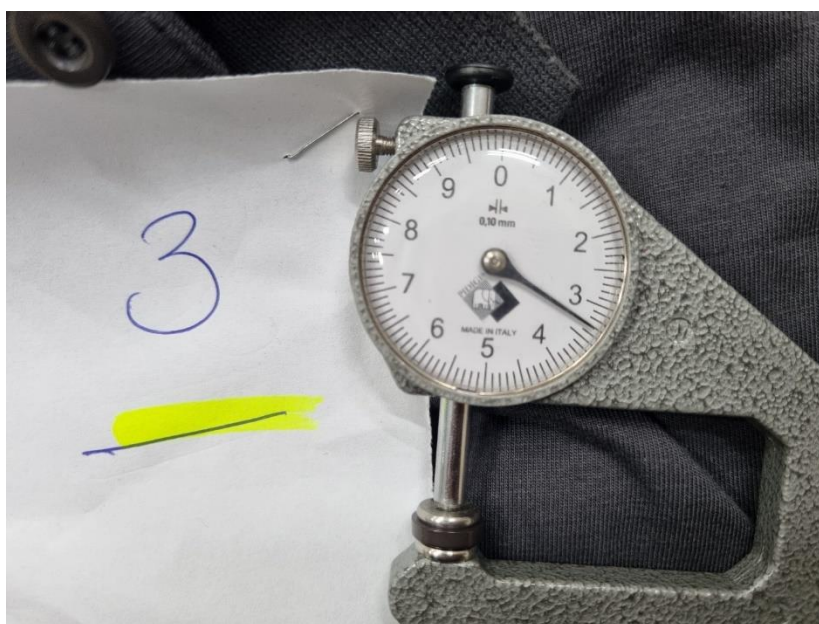

PUÑOS: Consta de 1 pieza cada puño, tejido rectilíneo tipo rib 1x1 de 5 cm de ancho terminado.
Puño: unión con remalle mellicera y pespunte con una aguja a 3/16" c/301
Con Atrache en puño c/301 a 3/16" hacia atras

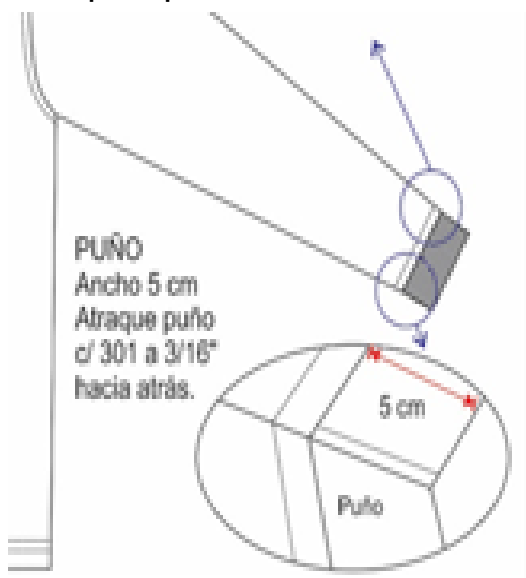

Medidas talla M

N°	DIMENSIÓN	Tol - / +	M	Resultado de la muestra	Conclusion
1	Largo de prenda HPS	1	70	71	Cumple
2	Ancho de hombros de Cost a Cost	1	44	41.5	No cumple
3	Ancho de Pechos (1" bajo sisa)	1	53	51.5	No cumple
4	Ancho de hombros individual	0.5	13.5	14	Cumple
5	Ancho de faldon	1	55	52.5	No cumple
6	Sisa curva	1	26	26.5	Cumple
7	Sisa recta	1	24	24.5	Cumple
8	Largo de manga sin Puño	1	57	57.5	Cumple
9	Ancho de Puño	0.2	5	5	Cumple
11	Largo de Pechera	0.3	15	15	Cumple
12	Ancho de Pechera	0.3	3	3	Cumple
13	Ancho de cuello tejido centro	0.5	8	8	Cumple

Largo de prenda HPS
Ancho de Pechos (1" bajo sisa)



Ancho de hombros de Cost a Cost



Largo de manga sin Puño



No cumple con el cuadro de medidas

CONCLUSION

LAS MUESTRA POLO MANGA LARGA COLOR PLOMO NO ES CONFORME CON LAS ESPECIFICACIONES TECNICAS.

POSTOR 4
Codigo asignado por el comite de seleccion

FOTOS ANEXOS



Verificacion del peso Tela: Punto jersey

Color: Plomo PANTONE P179-14C

Composicion: 100 % algodón

Peso: 175 gr/mt2 (+/- 5%), Rango (166.25 gr/m2 – 183.75 gr/m2)

Muestra: Peso: 183 gr/m2 **(CUMPLE)**

Troquelado de tela

Peso en gr/m2



Verificacion de composicion de tela: COMPOSICION - 100% ALGODÓN

Esta prueba, llamada también prueba de combustión, consiste en exponer a una llama fibras o hilos de la materia textil que queremos identificar, analizando su forma de arder, el olor desprendido y el residuo que produce la combustión.

Algodón:

Comportamiento al acercar a la llama o fuego: No se funde ni se encogue y se aleja de la llama

Comportamiento en la llama: Arde rápido y sin fusión, llama amarilla

Compostamiento al retirar de la llama: Continúa ardiendo sin fusión

Humo: Gris

Olor: Papel quemado

Residuo: Ceniza gris muy ligera y de bordes suaves.

TELA CUERPO



CUELLO (Rectilíneo tipo rib 1x1)



PUÑO (Rectilíneo tipo rib 1x1)

**Conclusion:****La tela de punto jersey, cuerpo, cuello y puño (CUMPLE)**

Diseño, confeccion y acabados

MODELO :Polo cuello camisero, mangas largas con logo bordado

Pecho Lado Derecho



Pecho Lado Izquierdo:



Vista delantera



Vista posterior



OBSERVACIONES DE CONFECCION

CUELLO:Rectangular, abierto, tejido rectilíneo tipo rib 1x1 de 8 cm de ancho.



ABERTURA DELANTERO DEL CUELLO:La abertura delantera en ambos extremos estará reforzada y fusionado con entretela tejida, medida de 14.8 x 3 cm uniéndose en la base en forma de cajón con aspa c/301. El extremo derecho tendrá 3 botones de 4 huecos 18L distribuidos proporcionalmente y el extremo izquierdo 3 ojales (1 horizontal y 2 verticales); la disposición del cierre será de izquierda sobre derecha.

Muestra: muestra presenta pliegue en la costura de pechera

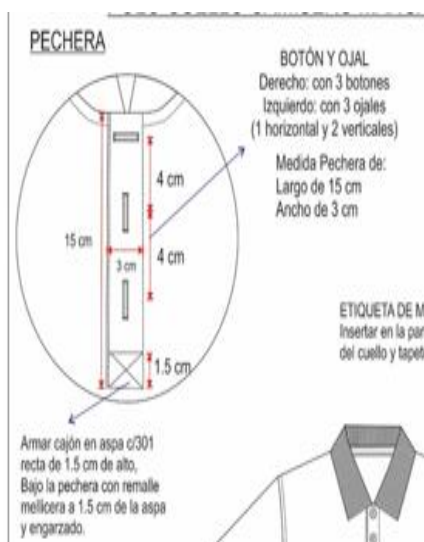

BOTONES: Material poliéster tamaño de 18L grosor de 3 mm de 4 huecos color plomo mismo tono de la tela principal.

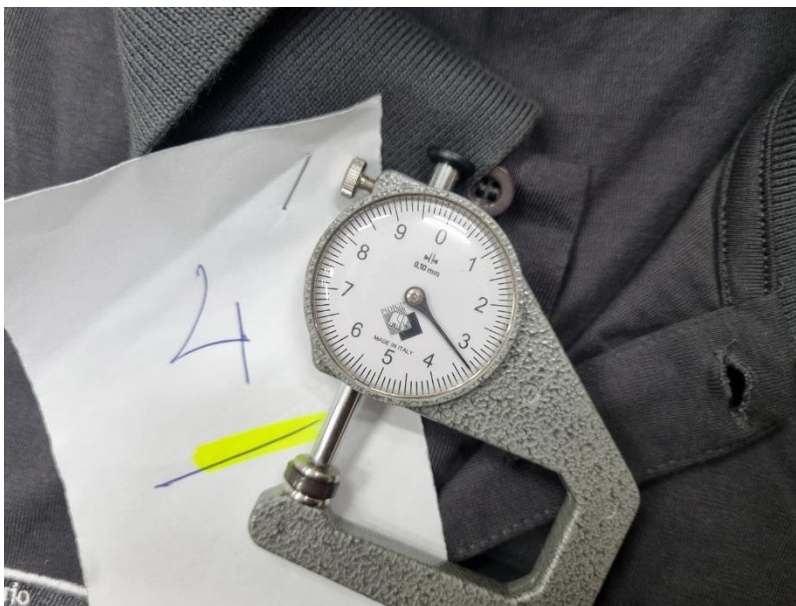

PUÑOS: Consta de 1 pieza cada puño, tejido rectilíneo tipo rib 1x1 de 5 cm de ancho terminado.

Puño: unión con remalle mellicera y pespunte con una aguja a 3/16" c/301

Con Atrache en puño c/301 a 3/16" hacia atrás

Muestra:

Presenta puño preparado: embolsado, volteado y pegado al puño en forma tubular diferente a lo que se pide.

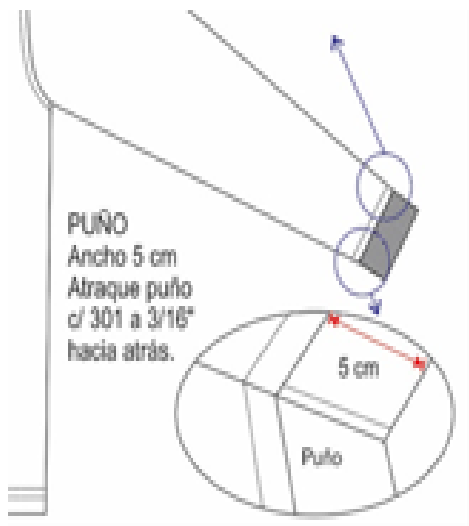

UNIONES COSTURAS

Hombros: con remalle mellicera y pespunte con una aguja a 3/16" c/401.

Sisa: con remalle mellicera y pespunte con una aguja a 3/16" c/401.

Muestra:

Presenta hombros y sisa pespuntado a 1/8

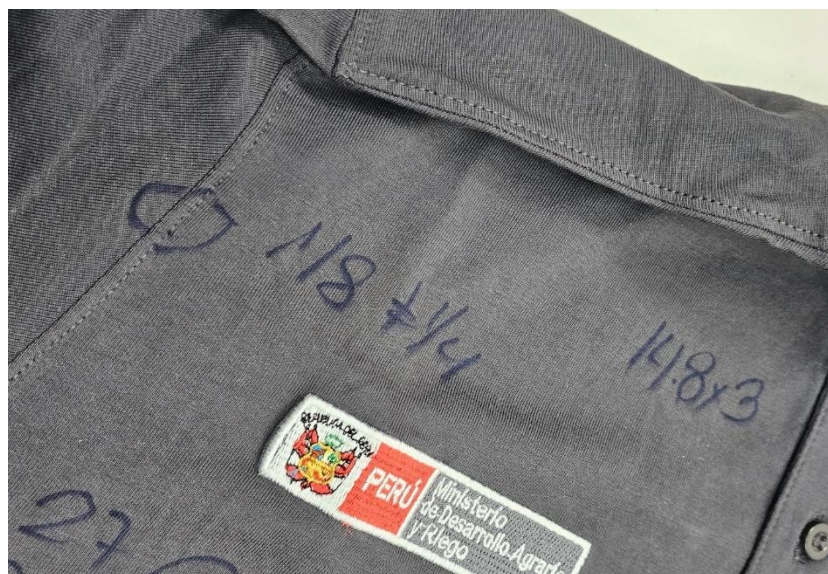
**Medidas talla M**

N°	DIMENSIÓN	Tol - /+	M	Resultado de la muestra	Conclusion
1	Largo de prenda HPS	1	70	70.5	Cumple
2	Ancho de hombros de Cost a Cost	1	44	41.5	No cumple
3	Ancho de Pechos (1" bajo sisa)	1	53	50	No cumple
4	Ancho de hombros individual	0.5	13.5	13.5	Cumple
5	Ancho de faldon	1	55	50	No cumple
6	Sisa curva	1	26	27	Cumple
7	Sisa recta	1	24	24.5	Cumple
8	Largo de manga sin Puño	1	57	57.5	No cumple
9	Ancho de Puño	0.2	5	5	Cumple
11	Largo de Pechera	0.3	15	14.8	Cumple
12	Ancho de Pechera	0.3	3	3	Cumple
13	Ancho de cuello tejido centro	0.5	8	8	Cumple

Largo de prenda HPS
Ancho de Pechos (1" bajo sisa)



Ancho de hombros de Cost a Cost



Largo de manga sin Puño



No cumple con el cuadro de medidas

CONCLUSION

LAS MUESTRA POLO MANGA LARGA COLOR PLOMO NO ES CONFORME CON LAS ESPECIFICACIONES TECNICAS.

POSTOR 5
Codigo asignado por el comite de seleccion

FOTOS ANEXOS



Verificacion del peso Tela: Punto jersey

Color: Plomo PANTONE P179-14C

Composicion: 100 % algodón

Peso: 175 gr/mt2 (+/- 5%), Rango (166.25 gr/m2 – 183.75 gr/m2)

Muestra: Peso: 177 gr/m2 **(CUMPLE)**

Troquelado de tela



Peso en gr/m2

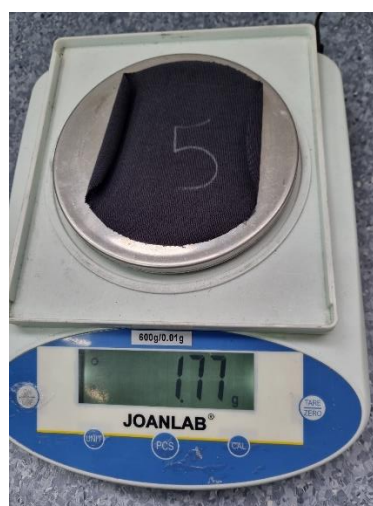

Verificacion de composicion de tela: COMPOSICION - 100% ALGODÓN

Esta prueba, llamada también prueba de combustión, consiste en exponer a una llama fibras o hilos de la materia textil que queremos identificar, analizando su forma de arder, el olor desprendido y el residuo que produce la combustión.

Algodón:

Comportamiento al acercar a la llama o fuego: No se funde ni se encogue y se aleja de la llama

Comportamiento en la llama: Arde rápido y sin fusión, llama amarilla

Compostamiento al retirar de la llama: Continúa ardiendo sin fusión

Humo: Gris

Olor: Papel quemado

Residuo: Ceniza gris muy ligera y de bordes suaves.

TELA CUERPO



CUELLO (Rectilíneo tipo rib 1x1)

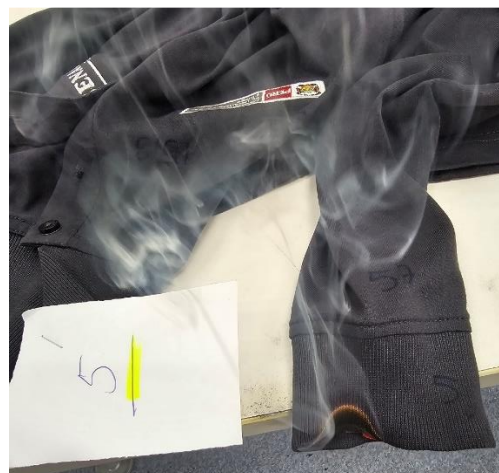

PUÑO (Rectilíneo tipo rib 1x1)

**Conclusion:**

La tela de punto jersey, cuerpo, cuello y puño (CUMPLE)

Diseño, confeccion y acabados

MODELO: Polo cuello camisero, mangas largas con logo bordado

Pecho Lado Derecho:



Pecho Lado Izquierdo:



Vista delantera



Vista posterior



CUELLO: Rectangular, abierto, tejido rectilíneo tipo rib 1x1 de 7.5 cm de ancho.

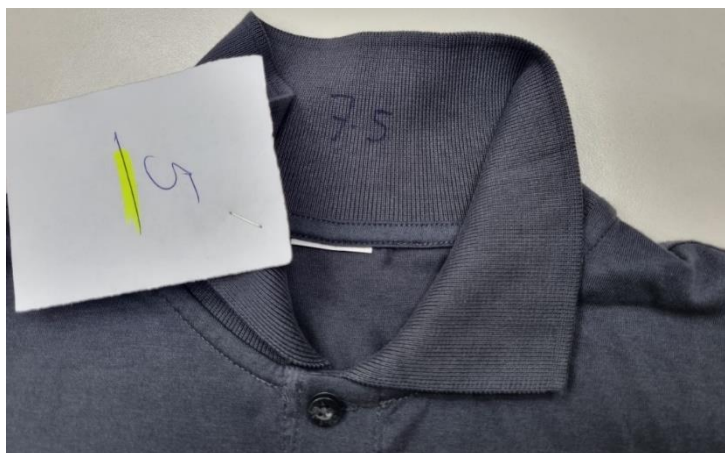

ABERTURA DELANTERO DEL CUELLO: La abertura delantera en ambos extremos estará reforzada y fusionado con entretela tejida, medida de 14.5 x 3 cm uniéndose en la base en forma de cajón con aspa c/301. El extremo derecho tendrá 3 botones de 4 huecos 18L distribuidos proporcionalmente y el extremo izquierdo 3 ojales (1 horizontal y 2 verticales); la disposición del cierre será de izquierda sobre derecha.

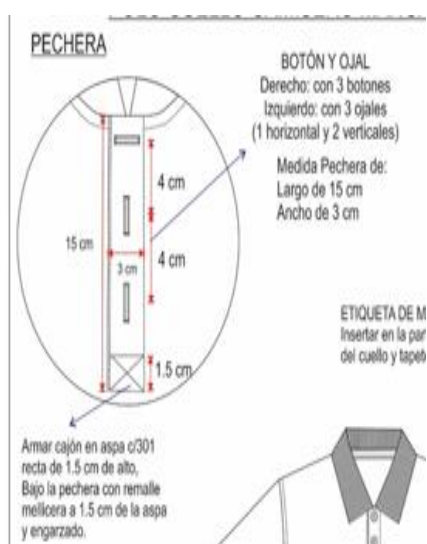

BOTONES: Material poliéster tamaño de 18L grosor de 3.5 mm de 4 huecos color plomo mismo tono de la tela principal.

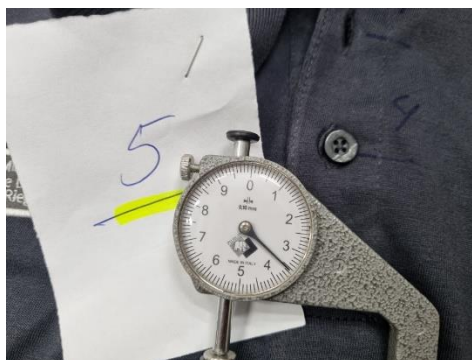

PUÑOS: Consta de 1 pieza cada puño, tejido rectilíneo tipo rib 1x1 de 5 cm de ancho terminado.
Puño: unión con remalle mellicera y pespunte con una aguja a 3/16" c/301
 Con Atrake en puño c/301 a 3/16" hacia atrás

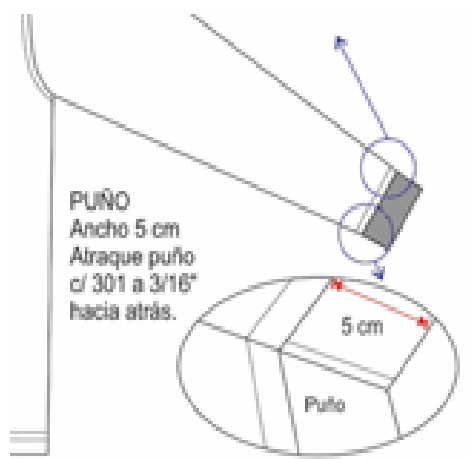

Medidas talla M

N°	DIMENSIÓN	Tol - / +	M	Resultado de la muestra	Conclusion
1	Largo de prenda HPS	1	70	69	Cumple
2	Ancho de hombros de Cost a Cost	1	44	43	Cumple
3	Ancho de Pechos (1" bajo sisa)	1	53	52.5	Cumple
4	Ancho de hombros individual	0.5	13.5	13	Cumple
5	Ancho de faldon	1	55	54.5	Cumple
6	Sisa curva	1	26	26	Cumple
7	Sisa recta	1	24	24.5	Cumple
8	Largo de manga sin Puño	1	57	57	Cumple
9	Ancho de Puño	0.2	5	5	Cumple
11	Largo de Pechera	0.3	15	15	Cumple
12	Ancho de Pechera	0.3	3	3	Cumple
13	Ancho de cuello tejido centro	0.5	8	7.5	Cumple

Largo de prenda HPS
Ancho de Pechos (1" bajo sisa)



Ancho de hombros de Cost a Cost



Largo de manga sin Puño



Cumple con el cuadro de medidas

CONCLUSION

LAS MUESTRA POLO MANGA LARGA COLOR PLOMO ES CONFORME CON LAS ESPECIFICACIONES TECNICAS.

POSTOR 6
Codigo asignado por el comite de seleccion

FOTOS ANEXOS



Verificacion del peso Tela: Punto jersey

Color: Plomo PANTONE P179-14C

Composicion: 100 % algodón

Peso: 175 gr/mt² (+/- 5%), Rango (166.25 gr/m² – 183.75 gr/m²)

Muestra: Peso: 183 gr/m² **(CUMPLE)**

Troquelado de tela

Peso en gr/m²



Verificacion de composicion de tela: COMPOSICION - 100% ALGODÓN

Esta prueba, llamada también prueba de combustión, consiste en exponer a una llama fibras o hilos de la materia textil que queremos identificar, analizando su forma de arder, el olor desprendido y el residuo que produce la combustión.

Algodón:

Comportamiento al acercar a la llama o fuego: No se funde ni se encoge y se aleja de la llama

Comportamiento en la llama: Arde rápido y sin fusión, llama amarilla

Compostamiento al retirar de la llama: Continúa ardiendo sin fusión

Humo: Gris

Olor: Papel quemado

Residuo: Ceniza gris muy ligera y de bordes suaves.

TELA CUERPO



CUELLO (Rectilíneo tipo rib 1x1)



PUÑO (Rectilíneo tipo rib 1x1)

**Conclusion:**

La tela de punto jersey, cuerpo, cuello y puño (CUMPLE)

Diseño, confeccion y acabados

MODELO: Polo cuello camisero, mangas largas con logo bordado

Pecho Lado Derecho



Pecho Lado Izquierdo:



Vista delantera



Vista posterior



CUELLO:Rectangular, abierto, tejido rectilíneo tipo rib 1x1 de 7.8 cm de ancho.



ABERTURA DELANTERO DEL CUELLO:La abertura delantera en ambos extremos estará reforzada y fusionado con entretela tejida, medida de 15 x 3 cm uniéndose en la base en forma de cajón con aspa c/301. El extremo derecho tendrá 3 botones de 4 huecos 18L distribuidos proporcionalmente y el extremo izquierdo 3 ojales (1 horizontal y 2 verticales); la disposición del cierre será de izquierda sobre derecha.

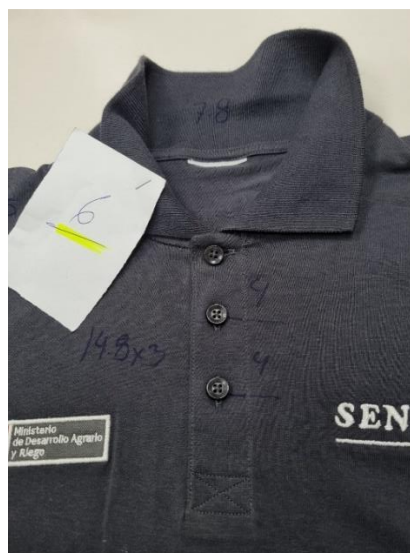
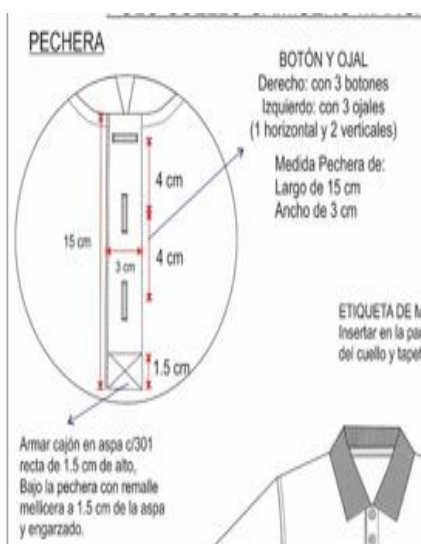

BOTONES: Material poliéster tamaño de 18L grosor de 3.0 mm de 4 huecos color plomo mismo tono de la tela principal.

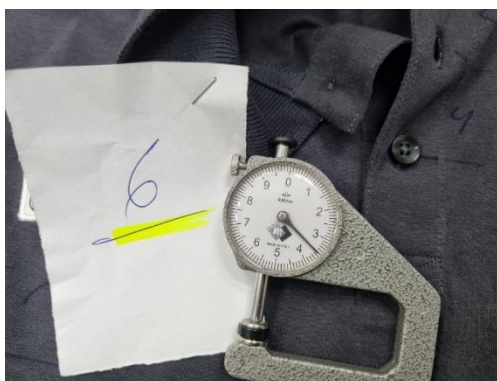

PUÑOS: Consta de 1 pieza cada puño, tejido rectilíneo tipo rib 1x1 de 5 cm de ancho terminado.
Puño: unión con remalle mellicera y pespunte con una aguja a 3/16" c/301
Con Atrache en puño c/301 a 3/16" hacia atrás

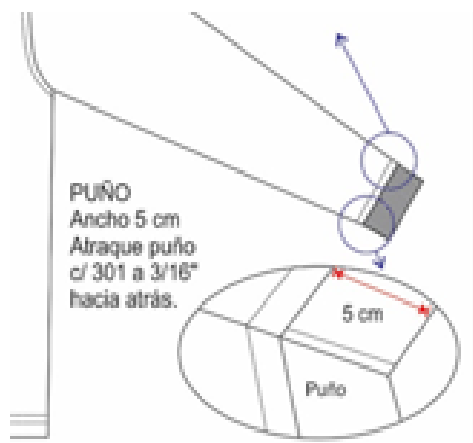

Medidas talla M

N°	DIMENSIÓN	Tol - / +	M	Resultado de la muestra	Conclusion
1	Largo de prenda HPS	1	70	69	Cumple
2	Ancho de hombros de Cost a Cost	1	44	44	Cumple
3	Ancho de Pechos (1" bajo sisa)	1	53	53	Cumple
4	Ancho de hombros individual	0.5	13.5	13.5	Cumple
5	Ancho de faldon	1	55	54.5	Cumple
6	Sisa curva	1	26	26.5	Cumple
7	Sisa recta	1	24	24.5	Cumple
8	Largo de manga sin Puño	1	57	57	Cumple
9	Ancho de Puño	0.2	5	5	Cumple
11	Largo de Pechera	0.3	15	14.8	Cumple
12	Ancho de Pechera	0.3	3	3	Cumple
13	Ancho de cuello tejido centro	0.5	8	7.8	Cumple

Largo de prenda HPS
Ancho de Pechos (1" bajo sisa)



Ancho de hombros de Cost a Cost



Largo de manga sin Puño



Cumple con el cuadro de medidas

CONCLUSION

LAS MUESTRA POLO MANGA LARGA COLOR PLOMO ES CONFORME CON LAS ESPECIFICACIONES TECNICAS.

POSTOR 7
Codigo asignado por el comite de seleccion

FOTOS ANEXOS



Verificacion del peso Tela: Punto jersey

Color: Plomo PANTONE P179-14C

Composicion: 100 % algodón

Peso: 175 gr/mt2 (+/- 5%), Rango (166.25 gr/m2 – 183.75 gr/m2)

Muestra: Peso: 190 gr/m2 **(CUMPLE)**
 fuera del rango ,se considera una mejora (cumple)

Troquelado de tela

Peso en gr/m2



Verificacion de composicion de tela: COMPOSICION - 100% ALGODÓN

Esta prueba, llamada también prueba de combustión, consiste en exponer a una llama fibras o hilos de la materia textil que queremos identificar, analizando su forma de arder, el olor desprendido y el residuo que produce la combustión.

Algodon:

Comportamiento al acercar a la llama o fuego: No se funde ni se encogue y se aleja de la llama

Comportamiento en la llama: Arde rápido y sin fusión, llama amarilla

Compostamiento al retirar de la llama: Continúa ardiendo sin fusión

Humo: Gris

Olor: Papel quemado

Residuo: Ceniza gris muy ligera y de bordes suaves.

TELA CUERPO



CUELLO (Rectilíneo tipo rib 1x1)



PUÑO (Rectilíneo tipo rib 1x1)



Conclusion:
La tela de punto jersey, cuerpo, cuello y puño (CUMPLE)

Diseño, confeccion y acabados

MODELO: Polo cuello camisero, mangas largas con logo bordado

Pecho Lado Derecho:



Pecho Lado Izquierdo:



Vista delantera



Vista posterior



OBSERVACIONES DE CONFECCIÓN

CUELLO: Rectangular, abierto, tejido rectilíneo tipo rib 1x1 de 8cm de ancho.



ABERTURA DELANTERO DEL CUELLO: La abertura delantera en ambos extremos estará reforzada y fusionado con entretela tejida, medida de 15 x 3 cm uniéndose en la base en forma de cajón con aspa c/301. El extremo derecho tendrá 3 botones de 4 huecos 18L distribuidos proporcionalmente y el extremo izquierdo 3 ojales (1 horizontal y 2 verticales); la disposición del cierre será de izquierda sobre derecha.

Muestra:

Medida de ojales no es como se pide, del primero al segundo tiene 5 cm y del segundo al tercero 5 cm. No presenta el atraque en x en cajón de pechera.

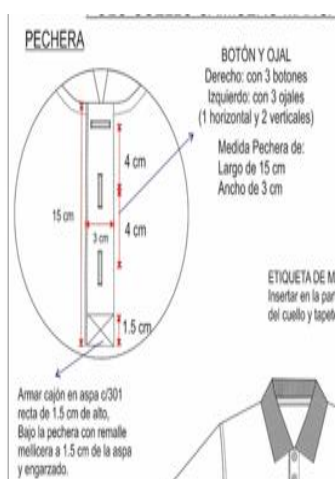

BOTONES: Material poliéster tamaño de 18L grosor de 3 mm de 4 huecos color plomo mismo tono de la tela principal.

Muestra: Botón de 2.3 mm de grosor. (NO CUMPLE)



PUÑOS: Consta de 1 pieza cada puño, tejido rectilíneo tipo rib 1x1 de 5 cm de ancho terminado.
Puño: unión con remalle mellicera y pespunte con una aguja a 3/16" c/301
 Con Atrache en puño c/301 a 3/16" hacia atrás

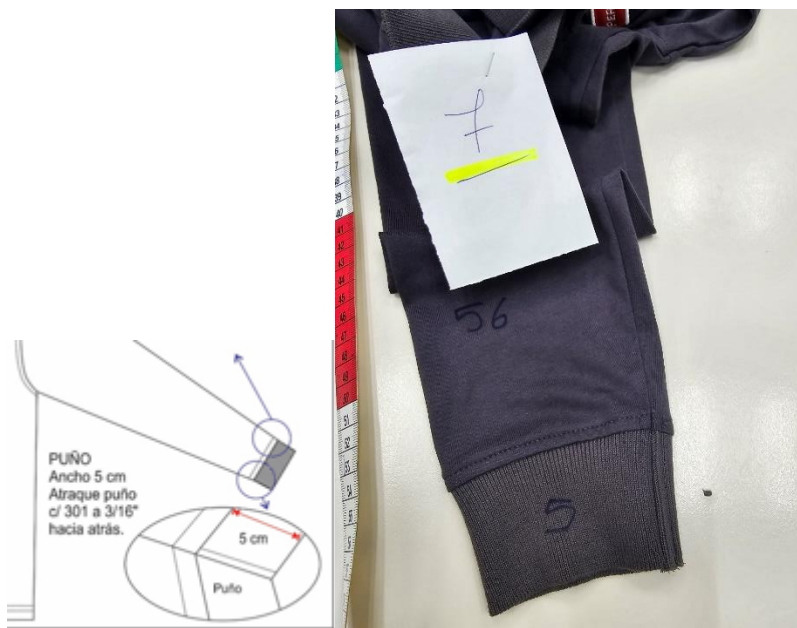

UNIONES COSTURAS

Hombros: con remalle mellicera y pespunte con una aguja a 3/16" c/401.

Sisa: con remalle mellicera y pespunte con una aguja a 3/16" c/401.

Muestra:

Presenta hombros y sisa pespuntado con maquina 301.



Medidas talla M

N°	DIMENSIÓN	Tol - /+	M	Resultado de la muestra	Conclusion
1	Largo de prenda HPS	1	70	69.5	Cumple
2	Ancho de hombros de Cost a Cost	1	44	43	Cumple
3	Ancho de Pechos (1" bajo sisa)	1	53	51	No cumple
4	Ancho de hombros individual	0.5	13.5	14	Cumple
5	Ancho de faldon	1	55	52.5	No cumple
6	Sisa curva	1	26	24	No cumple
7	Sisa recta	1	24	22.5	No cumple
8	Largo de manga sin Puño	1	57	56	No cumple
9	Ancho de Puño	0.2	5	5	Cumple
11	Largo de Pechera	0.3	15	15	Cumple
12	Ancho de Pechera	0.3	3	3	Cumple
13	Ancho de cuello tejido centro	0.5	8	8	Cumple

Largo de prenda HPS
Ancho de Pechos (1" bajo sisa)



Ancho de hombros de Cost a Cost



Largo de manga sin Puño



No cumple con el cyadro de medidas

CONCLUSION

LAS MUESTRA POLO MANGA LARGA COLOR PLOMO NO ES CONFORME CON LAS ESPECIFICACIONES TECNICAS.

POSTOR 8
Codigo asignado por el comite de seleccion

FOTOS ANEXOS

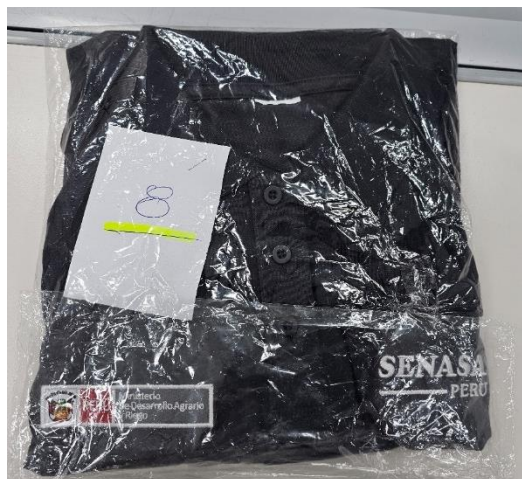

Verificacion del peso Tela: Punto jersey

Color: Plomo PANTONE P179-14C

Composicion: 100 % algodón

Peso: 175 gr/mt² (+/- 5%), Rango (166.25 gr/m² – 183.75 gr/m²)

Muestra: Peso: 156 gr/m² **(NO CUMPLE)** Tela se encuentra menor al limite inferior

Troquelado de tela



Peso en gr/m²

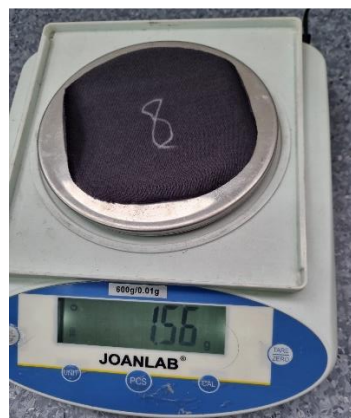

Verificacion de composicion de tela: COMPOSICION - 100% ALGODÓN

Esta prueba, llamada también prueba de combustión, consiste en exponer a una llama fibras o hilos de la materia textil que queremos identificar, analizando su forma de arder, el olor desprendido y el residuo que produce la combustión.

Algodón:

Comportamiento al acercar a la llama o fuego: No se funde ni se encogue y se aleja de la llama

Comportamiento en la llama: Arde rápido y sin fusión, llama amarilla

Compostamiento al retirar de la llama: Continúa ardiendo sin fusión

Humo: Gris

Olor: Papel quemado

Residuo: Ceniza gris muy ligera y de bordes suaves.

TELA CUERPO



CUELLO (Rectilíneo tipo rib 1x1)

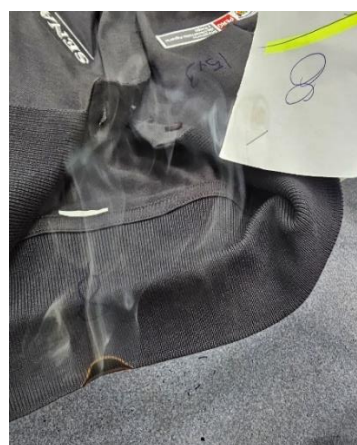
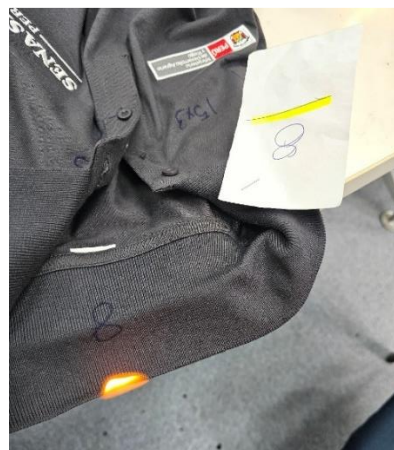

PUÑO (Rectilíneo tipo rib 1x1)

**Conclusion:**

**La tela de punto jersey, cuerpo (NO CUMPLE)
cuello y puño (CUMPLE)**

Diseño, confeccion y acabados

MODELO: Polo cuello camisero, mangas largas con logo bordado

Pecho Lado Derecho:



Pecho Lado Izquierdo:



Vista delantera



Vista posterior



OBSERVACIONES DE CONFECCIÓN

CUELLO: Rectangular, abierto, tejido rectilíneo tipo rib 1x1 de 8 cm de ancho.



ABERTURA DELANTERO DEL CUELLO: La abertura delantera en ambos extremos estará reforzada y fusionada con entretela tejida, medida de 15 x 3 (+/- 0.3) cm uniéndose en la base en forma de cajón con aspa c/301. El extremo derecho tendrá 3 botones de 4 huecos 18L distribuidos proporcionalmente y el extremo izquierdo 3 ojales (1 horizontal y 2 verticales); la disposición del cierre será de izquierda sobre derecha.

Muestra: Medida de ojales no es como se pide, del primero al segundo tiene 3.5 cm y del segundo al tercero 4 cm

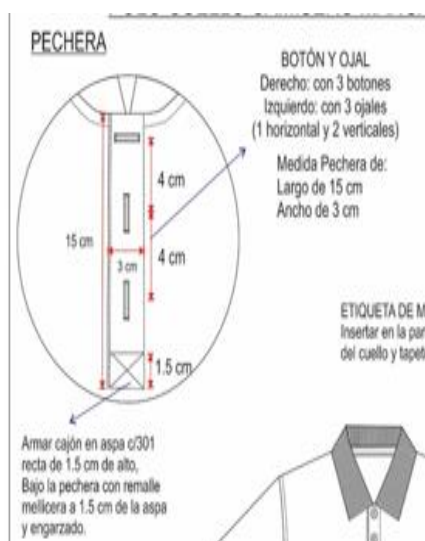

BOTONES: Material poliéster tamaño de 18L grosor de 3 mm de 4 huecos color plomo mismo tono de la tela principal.

Muestra: Botón de 2.7 mm de grosor. (NO CUMPLE)

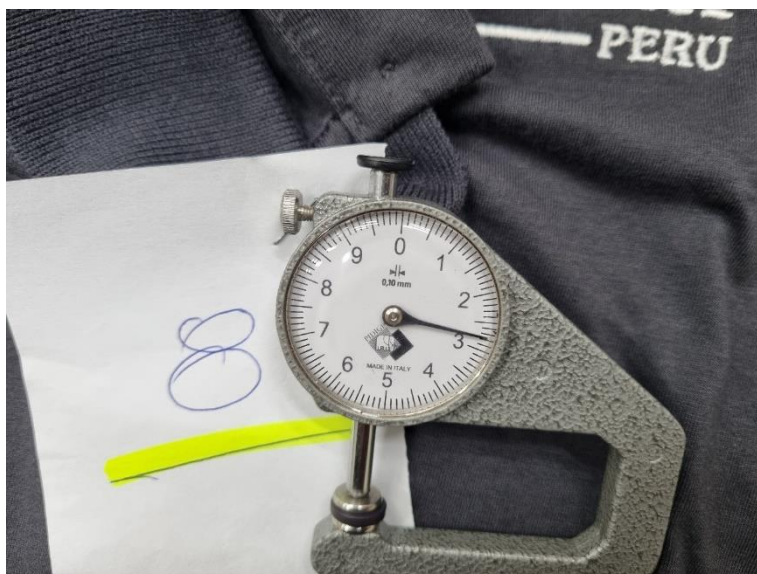

PUÑOS: Consta de 1 pieza cada puño, tejido rectilíneo tipo rib 1x1 de 5 cm de ancho terminado.

Puño: unión con remalle mellicera y pespunte con una aguja a 3/16" c/301

Con Atrache en puño c/301 a 3/16" hacia atrás

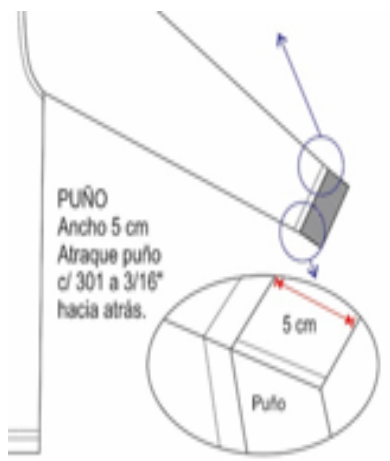

Medidas talla M

N°	DIMENSIÓN	Tol - /+	M	Resultado de la muestra	Conclusion
1	Largo de prenda HPS	1	70	71	Cumple
2	Ancho de hombros de Cost a Cost	1	44	43	Cumple
3	Ancho de Pechos (1" bajo sisa)	1	53	51	No cumple
4	Ancho de hombros individual	0.5	13.5	14	Cumple
5	Ancho de faldon	1	55	54	Cumple
6	Sisa curva	1	26	28	No cumple
7	Sisa recta	1	24	25.5	No cumple
8	Largo de manga sin Puño	1	57	58	Cumple
9	Ancho de Puño	0.2	5	5	Cumple
11	Largo de Pechera	0.3	15	15	Cumple
12	Ancho de Pechera	0.3	3	3	Cumple
13	Ancho de cuello tejido centro	0.5	8	8	Cumple

Largo de prenda HPS
Ancho de Pechos (1" bajo sisa)



Ancho de hombros de Cost a Cost



Largo de manga sin Puño



No cumple con el cuadro de medidas

CONCLUSION

LAS MUESTRA POLO MANGA LARGA COLOR PLOMO NO ES CONFORME CON LAS ESPECIFICACIONES TECNICAS.

VI. CONCLUSIONES.

Al realizar la verificación de las muestras de los postores participantes en la “ADQUISICIÓN DE DE POLOS CAMISEROS PARA EL PERSONAL DEL SENASA A NIVEL NACIONAL” ADJUDICACIÓN SIMPLIFICADA N° 037-2023-SENASA- SEGUNDA CONVOCATORIA.

. De acuerdo a las especificaciones técnicas exigidas en las bases integradas, respecto a telas, diseño o gráfico, en la construcción de las prendas, las medidas, acabados, detalles de simetría y armonía de sus partes, costuras, tipo de maquinas, etiquetas y avios, Se han verificado las conformidades y no conformidades de las muestras de acuerdo al ítem de presentación.

Se tiene los siguientes resultados:

Color: Blanco

POSTOR/CODIGO	ITEM	RESULTADO
POSTOR 1	01	NO CUMPLE
POSTOR 2	01	NO CUMPLE
POSTOR 3	01	NO CUMPLE
POSTOR 4	01	NO CUMPLE
POSTOR 5	01	CUMPLE
POSTOR 6	01	CUMPLE
POSTOR 7	01	NO CUMPLE
POSTOR 8	01	NO CUMPLE
POSTOR 9	01	NO CUMPLE

Color: Plomo

POSTOR/CODIGO	ITEM	RESULTADO
POSTOR 1	02	NO CUMPLE
POSTOR 2	02	NO CUMPLE
POSTOR 3	02	NO CUMPLE
POSTOR 4	02	NO CUMPLE
POSTOR 5	02	CUMPLE
POSTOR 6	02	CUMPLE
POSTOR 7	02	NO CUMPLE
POSTOR 8	02	NO CUMPLE

Atte.

Ing. PEPE OSCAR PEREZHORNA
CIP. 112500

LISSET JULLIANA BALLIVIAN CASTRO

De: Edward Hurtado Granados <EHURTADO@senasa.gob.pe>
Enviado el: miércoles, 27 de setiembre de 2023 04:25 p.m.
Para: LISSET JULLIANA BALLIVIAN CASTRO
CC: Noelia Nataly Paucar Correa; JORGE ERNESTO VARILLAS CHACALTANA
Asunto: RE: E3VALUACION DE FICHA TECNICA AS N° 034-2023-SEGUNDA CONVOCATORIA

Importancia: Alta

Estimada Lisset

A lo indicado es preciso mencionar que:

Se procedió a revisar los documentos presentado en las base , se precisa que esto es la evaluación de la presentación de la ficha técnica respecto a la tela principal y cuellos y puños , con respecto a la construcción del producto del ítem 1 y 2 este se encuentra en el informe del experto textil.

N°	POLO CAMISERO MANGA LARGA COLOR BLANCO	FICHA TELA PRINCIPAL (*)	FICHA TELA DEL CUELLO y PUÑO	RES
1	B&S PROVIDER Y CORPORACIÓN TEXTIL MT	CUMPLE	CUMPLE	CU
2	COMERCIAL Y SERVICIOS DACARO EIRL	CUMPLE	CUMPLE	CU
3	CORPORACION MAUCARI	CUMPLE	CUMPLE	CU
4	DABEL PUBLICIDAD E.I.R.L.	CUMPLE	CUMPLE	CU
5	JOLUCAVA IMPORT EXPORT EIRL	CUMPLE	CUMPLE	CU
6	INVERSIONES Y CONFECCIONES ORTIZ S.R.L. - INVER-CONORT	CUMPLE	CUMPLE	CU
7	SELTA EMPRESA INDIVIDUAL DE RESPONSABILIDAD LIMITADA - SELTA E.I.R.L	CUMPLE	CUMPLE	CU
8	INDUSTRIAS SUPER SPORT S.R.L	CUMPLE	CUMPLE	CU
9	INVERSIONES VIELKI SOCIEDAD COMERCIAL DE RESPONSABILIDAD LIMITADA	CUMPLE	CUMPLE	CU

N°	POLO CAMISERO MANGA LARGA COLOR PLOMO	FICHA TELA PRINCIPAL (*)	FICHA TELA DEL CUELLO y PUÑO	RES
1	B&S PROVIDER Y CORPORACIÓN TEXTIL MT	CUMPLE	CUMPLE	CU
2	COMERCIAL Y SERVICIOS DACARO EIRL	CUMPLE	CUMPLE	CU
3	CORPORACION MAUCARI	CUMPLE	CUMPLE	CU

4	JOLUCAVA IMPORT EXPORT EIRL				CUMPLE		CUMPLE		CU
5	INVERSIONES Y CONFECCIONES ORTIZ S.R.L. - INVER-CONORT				CUMPLE		CUMPLE		CU
6	SELTA EMPRESA INDIVIDUAL DE RESPONSABILIDAD LIMITADA - SELTA E.I.R.L				CUMPLE		CUMPLE		CU
7	INDUSTRIAS SUPER SPORT S.R.L				CUMPLE		CUMPLE		CU
8	INVERSIONES VIELKI SOCIEDAD COMERCIAL DE RESPONSABILIDAD LIMITADA				CUMPLE		CUMPLE		CU

Atte.

Edward.

De: LISSET JULIANA BALLIVIAN CASTRO <APOYO_LOGISTICA2@senasa.gob.pe>
Enviado el: miércoles, 27 de setiembre de 2023 14:03
Para: Edward Hurtado Granados <EHURTADO@senasa.gob.pe>
Asunto: E3VALUACION DE FICHA TECNICA AS N° 034-2023-SEGUNDA CONVOCATORIA

Estimado Edward;

Buen día, solicito tu evaluación como área usuaria de la ficha técnica de la tela principal, de las ofertas presentadas al procedimiento de selección AS N°037-2023-SENASA, de los ítem 1 y 2 .

ITEM N° 01: POLO CAMISERO MANGA LARGA COLOR BLANCO			
POSTORES	FICHA TELA PRINCIPAL	FICHA TELA DEL CUELLO Y PUÑO	