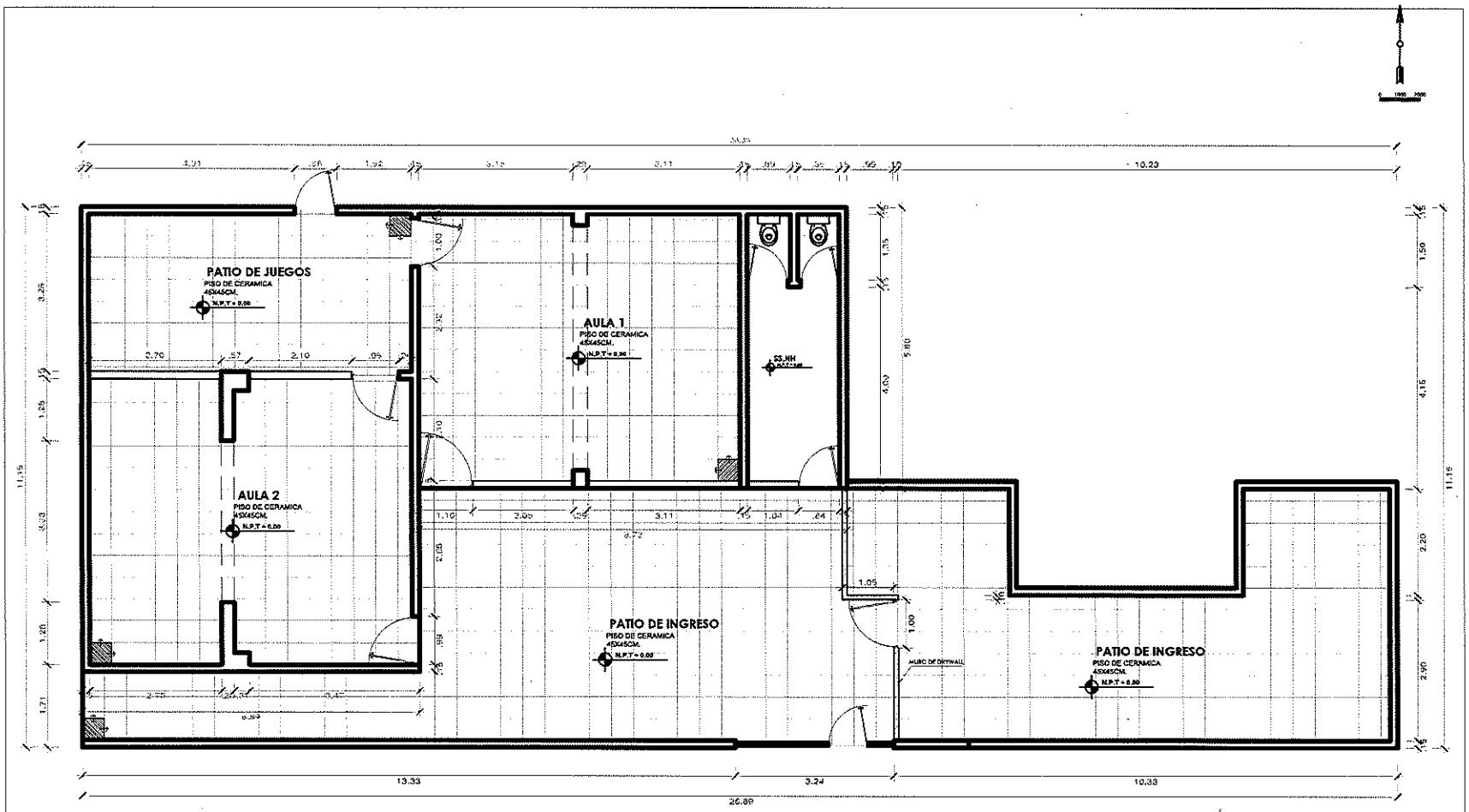

PLANTA ARQUITECTONICA

Ing. Juliber Jhonatan Padilla Rodriguez
INGENIERO CIVIL
CIP N° 298404

MUNICIPALIDAD PROVINCIAL DE PAITA
V°B°
SUB GERENCIA DE OBRAS

MUNICIPALIDAD PROVINCIAL DE PAITA

ELABORADO:
JJPR

REVISOR:
SUB GERENCIA DE ESTUDIOS Y PROYECTOS

PROYECTO:
MANTENIMIENTO EN AMBIENTES DE OFICINA OCI EN LA MUNICIPALIDAD PROVINCIAL DE PAITA, DISTRITO DE PAITA, PROVINCIA DE PAITA, DEPARTAMENTO DE PIURA

PLANO:
CORTES DE ARQUITECTURA PROYECTADA

FECHA: JUNIO DEL 2023
ESCALA: INDICADA
LAMINA: A-3

530