

PLANO LLAVE

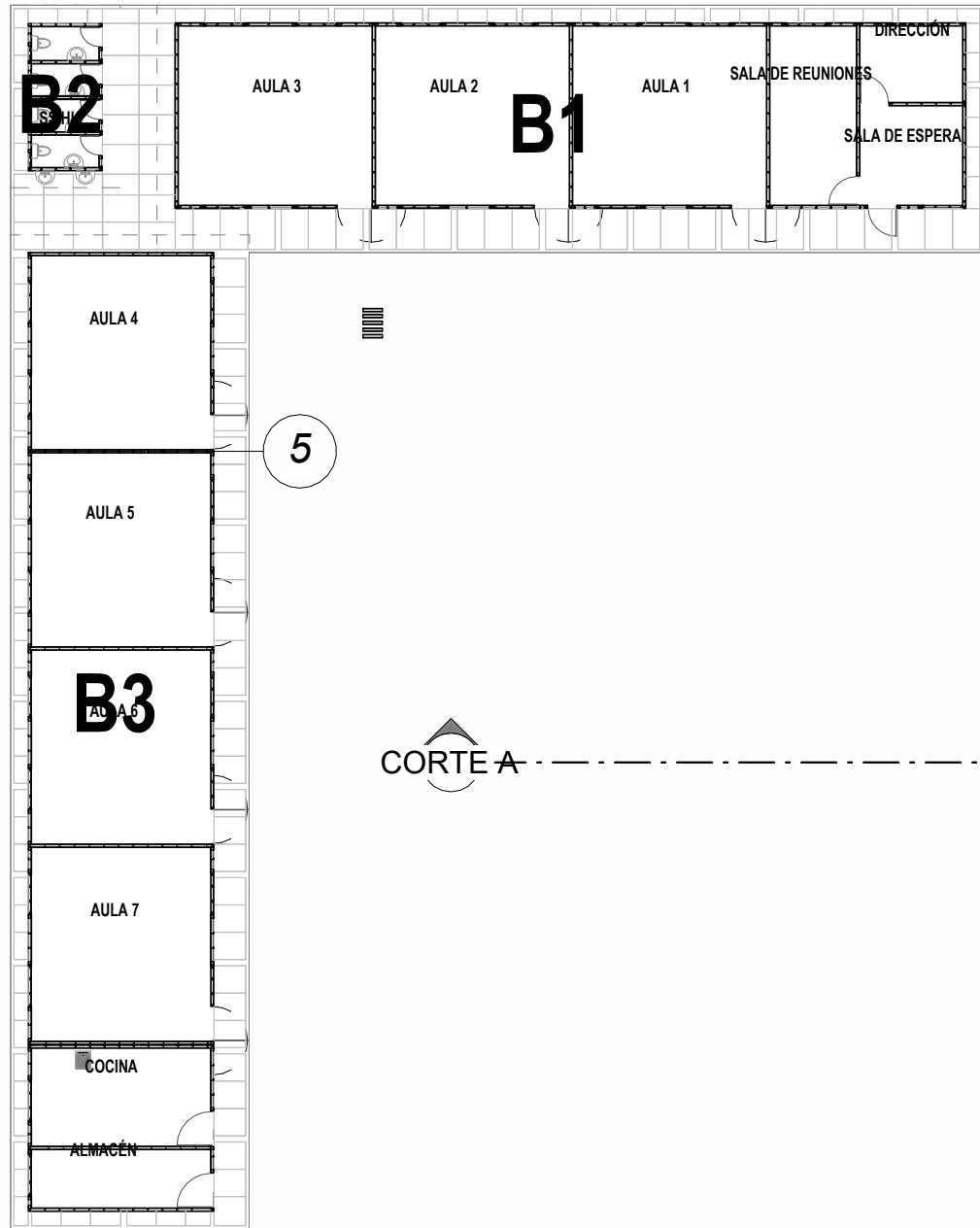

- FRIBOCEMENTO  
GYPLAC  
GYPLAC RH  
GYPLAC RF
- T1-MUROS CON PLACA GYPLAC Y FRIBOCEMENTO  
T2-MUROS CON PLANCHA GYPLAC Y GYPLAC RESISTENTE AL FUEGO (RF)  
T3-MUROS CON PLANCHA GYPLAC RESISTENTE A LA HUMEDAD (RH)  
T4-MUROS CON PLANCHA FRIBOCEMENTO Y GYPLAC RESISTENTE A LA HUMEDAD (RH)  
T5-MUROS CON PLANCHA GYPLAC

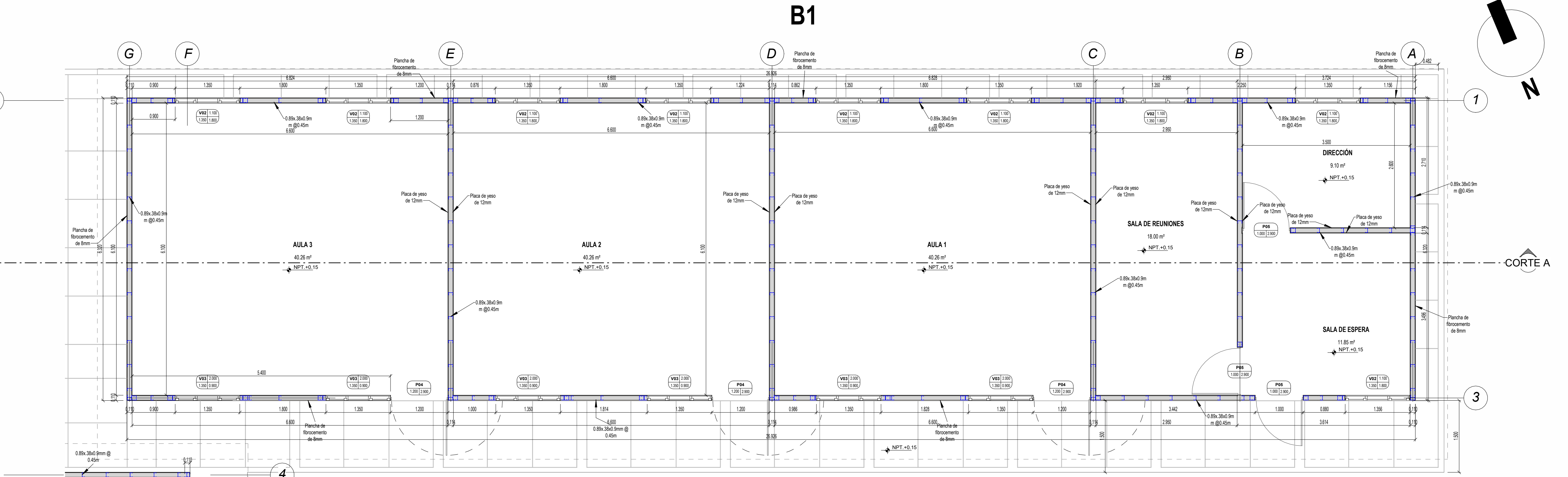

1 AR-VEREDA  
C-03  
1 : 50

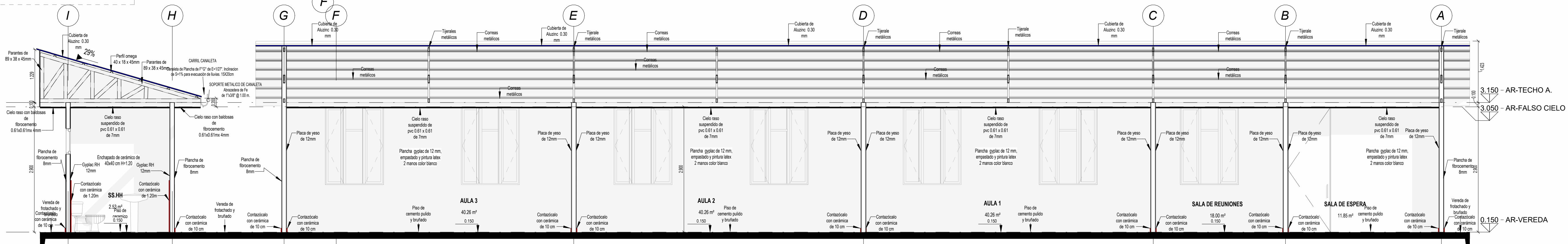

2 CORTE A  
C-03  
1 : 50

CUADRO DE PUERTAS				
Tipo	Anchura	Altura	Descripción	Cantidad
P01	0.700	2.900	Puerta contraplastada con tablero mdf de 6mm	4
P03	1.200	2.900	Puerta contraplastada con tablero mdf de 6mm	2
P04	1.200	2.900	Puerta contraplastada con tablero mdf de 6mm 180°	7
P05	1.000	2.900	Puerta contraplastada con tablero mdf de 6mm	3

CLAVE DE VANOS

VENTANA	TIPO	
	Alfózar	Alto
PUERTA	TIPO	
	Ancho	Alto

CUADRO DE VENTANAS					
Tipo	Anchura	Altura	Alfóizar	Descripción	Cantidad
V01	0.500	0.600	1.800	Ventanas con vidrio simple 4mm sistema nova	4
V02	1.350	1.800	1.100	Ventanas con vidrio simple 4mm sistema nova	19
V03	1.350	0.900	2.000	Ventanas con vidrio simple 4mm sistema nova	14

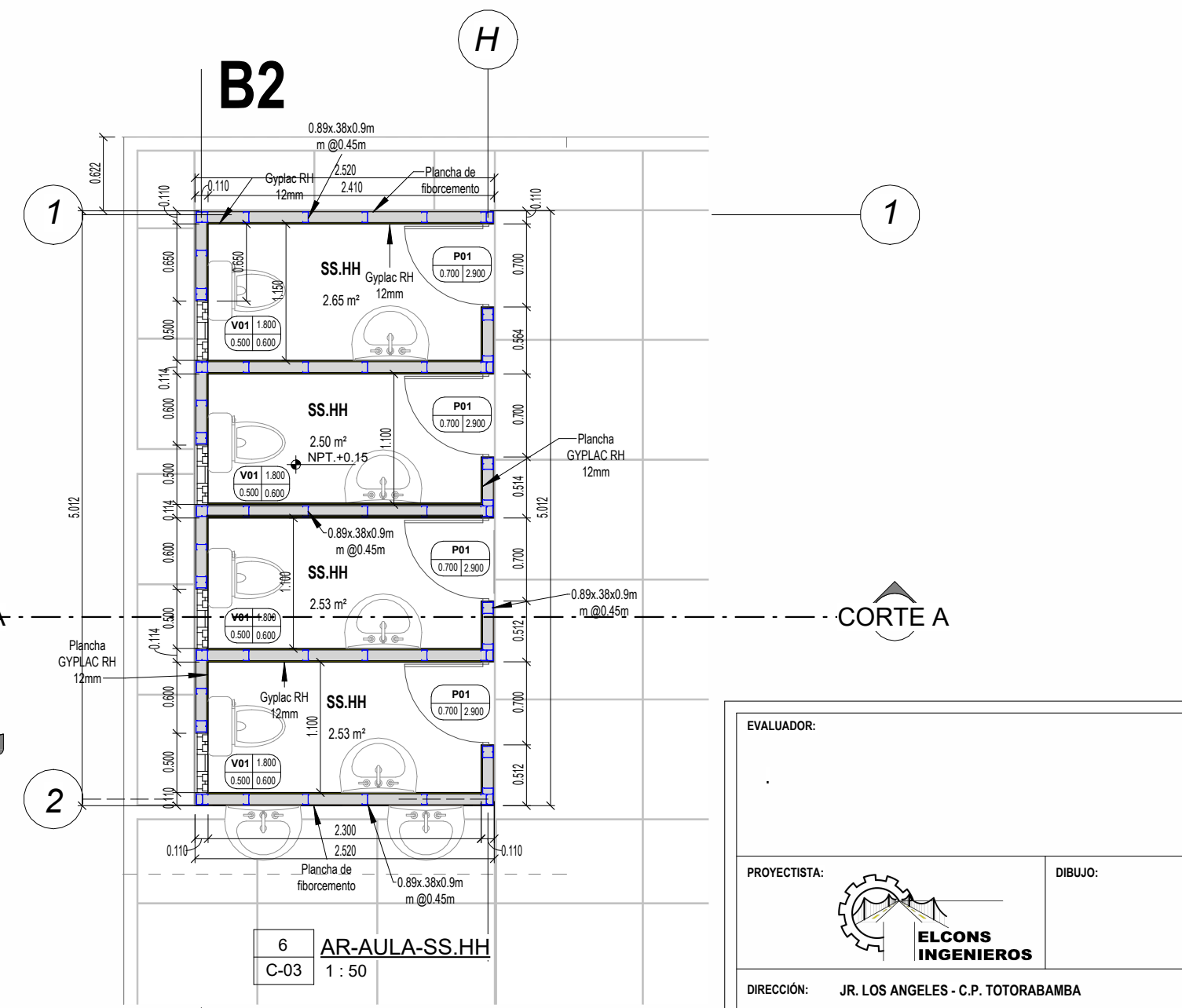

6 AR-AULA-SS.HH  
C-03  
1 : 50

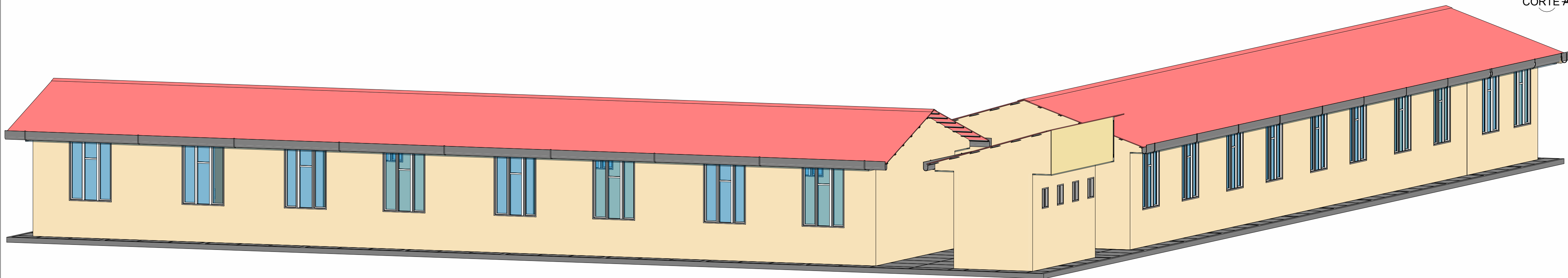

EVALUADOR:

PROYECTISTA:



DIBUJO:

DIRECCIÓN: JR. LOS ANGELES - C.P. TOTORABAMBA

DISTRITO: ANCONHUALLO

ESCALA:

PROVINCIA: CHINCHEROS

INDICADA

REGION: APURIMAC

FECHA: MARZO, 2024

PLANO: PLANOS CONTINGENCIA

GOBIERNO REGIONAL DE APURIMAC  
SUB REGION CHINCHEROS

PROYECTO:

"MEJORAMIENTO DE LOS SERVICIOS DE EDUCACION  
PRIMARIA DE LA I.E.P.M. N° 94225 DEL CENTRO POBLADO DE  
TOTORABAMBA, DISTRITO DE ANCO, HUALLO -  
CHINCHEROS - APURIMAC"

CONTENIDO DE PLANO:  
PLANOS DE ARQUITECTURA  
CONTINGENCIA

LÁMINA:

C-03