

CL. JORGE OCHOA

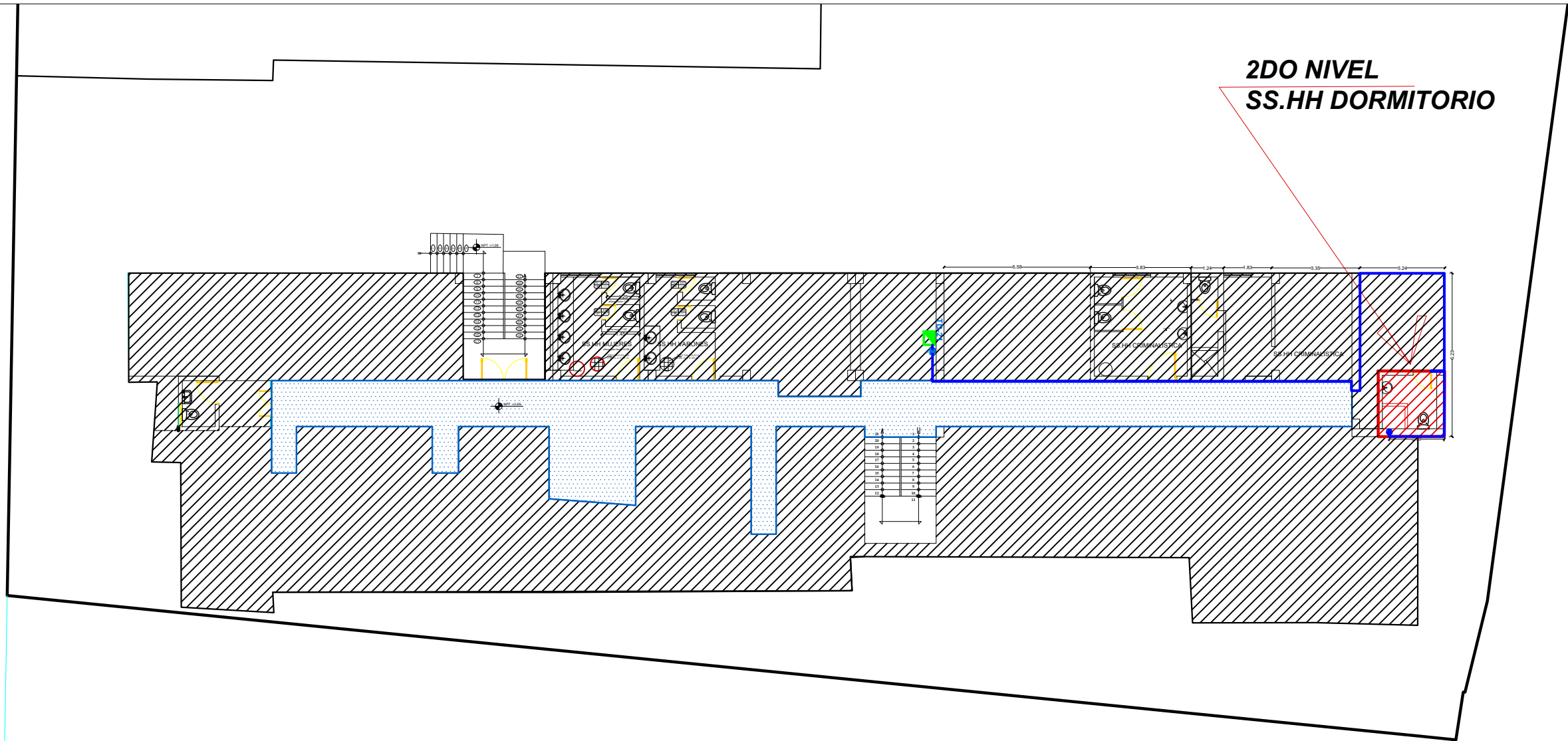

LEYENDA			
Símbolo	Descripción	Altura de Montaje	Caja
TD-11	Tablero de Distribución Eléctrica	1.80 m SNPT Borde Sup.	Gabinete Metálico
	salida de fuerza para ducha eléctrica.	en techo	C. Rec. PVC existente
	Trazo de cable y canaleta proyectados	existente	-
	15: 150 x 150 x 75 mm	0.40 m SNPT o según indique en plano	Caja Cuadrada F"Q"

PLANO INSTALACION ELECTRICA DE DUCHA 2DO NIVEL  
ESC: 1/75



UNIDAD EJECUTORA 012 - X DIRTEPOL - CUSCO

SERVICIO:  
**MANTENIMIENTO PREVENTIVO Y CORRECTIVO DE INFRAESTRUCTURA DE LA DIVINCRI CUSCO.**

LOCAL:  
**DIVINCRI**

PROYECTISTA:  
**ING. CIVIL MARIA ADRIANA ZAPATA QUINTANA**

DIBUJO:

PLANO:  
**PLANO DE INSTALACION ELECTRICA DE TERMOMAGNETICO EN DUCHA - 2DO NIVEL SERVICIO HIGIENICO DORMITORIO COMANDANTE**

UBICACION:  
LUGAR : CALLE JORGE OCHOA N° 355  
DISTRITO : CUSCO  
PROV. : CUSCO  
DPTO. : CUSCO

ESCALA:  
**INDICADAS**

FECHA: MARZO 2024

LAMINA:

**AR-05**