

PUERTAS BLOQUE 5

P-01

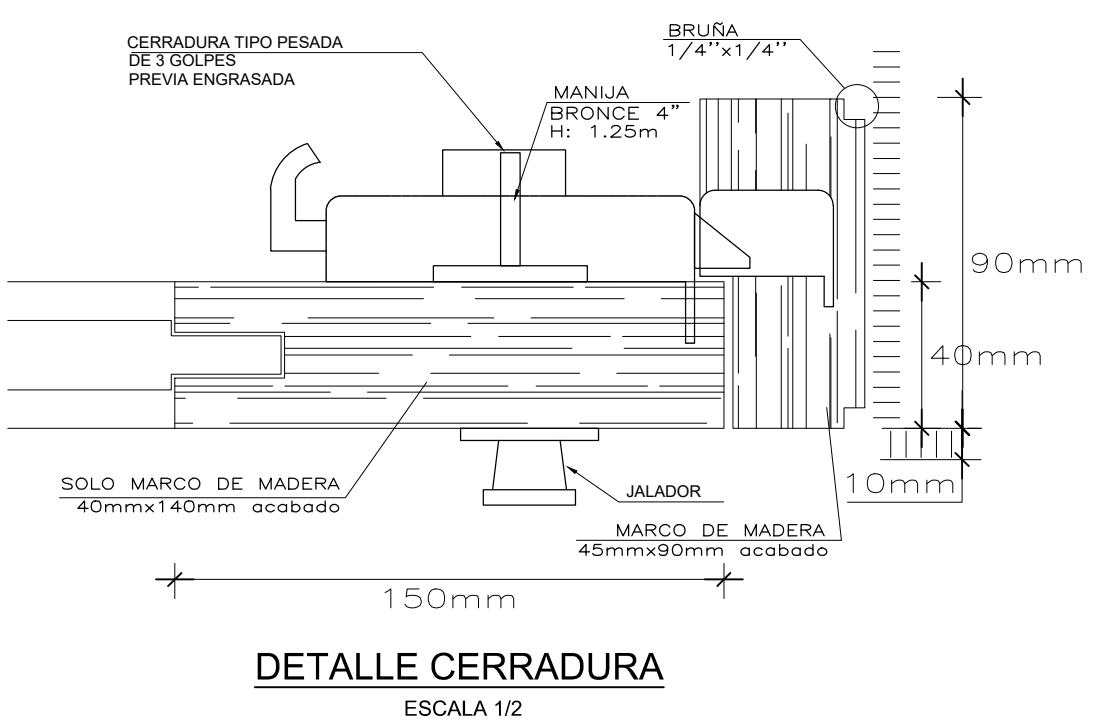

P-02

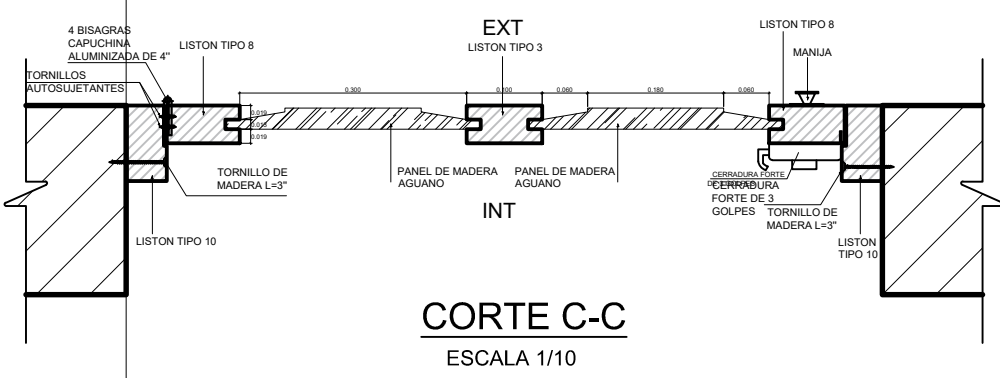
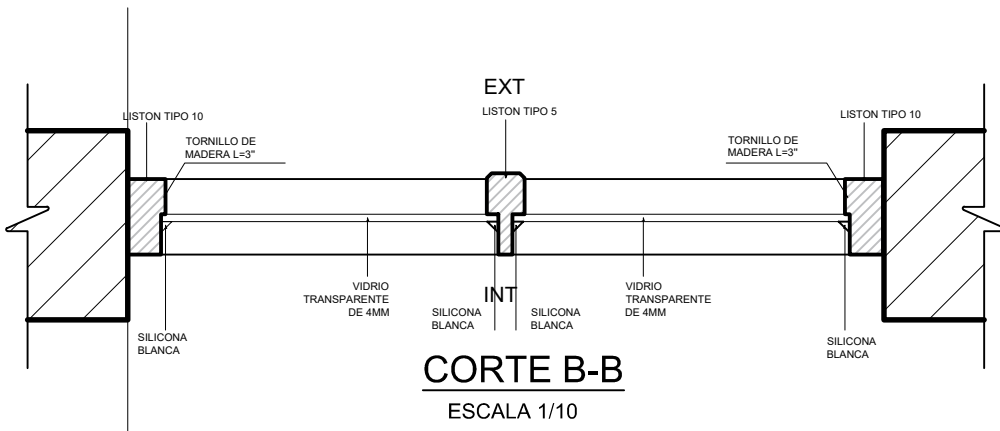
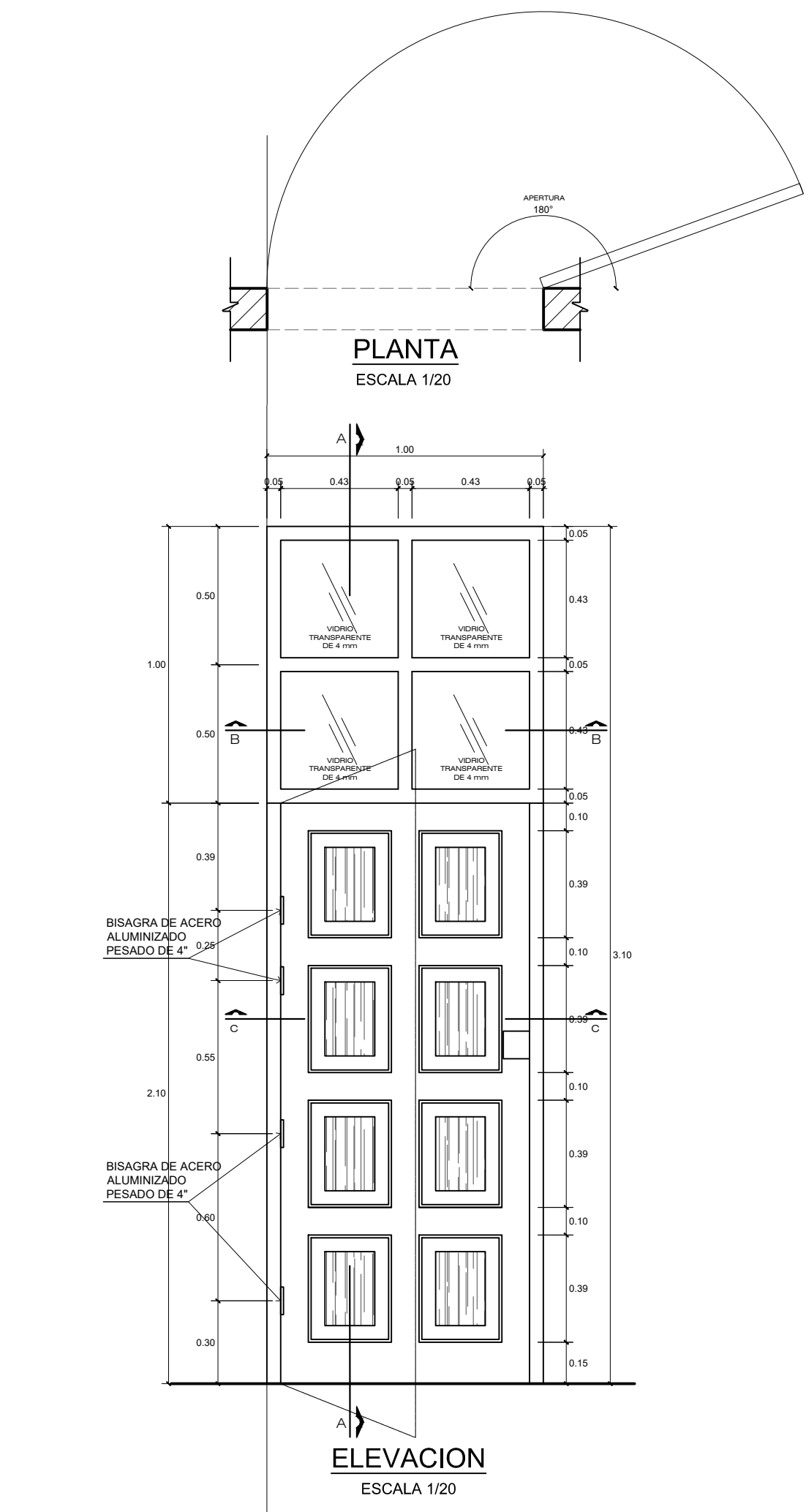
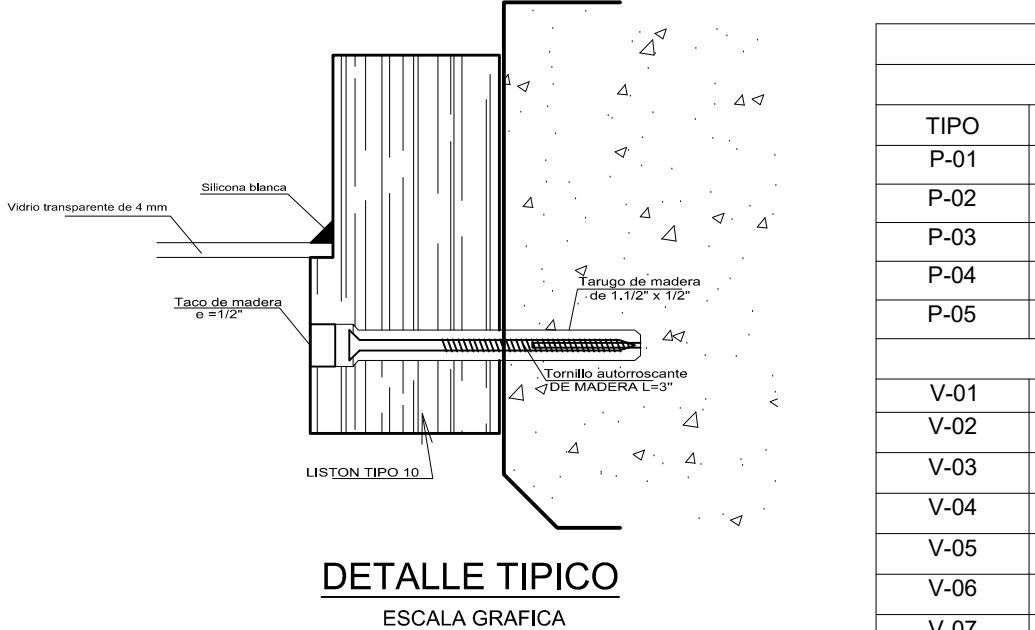
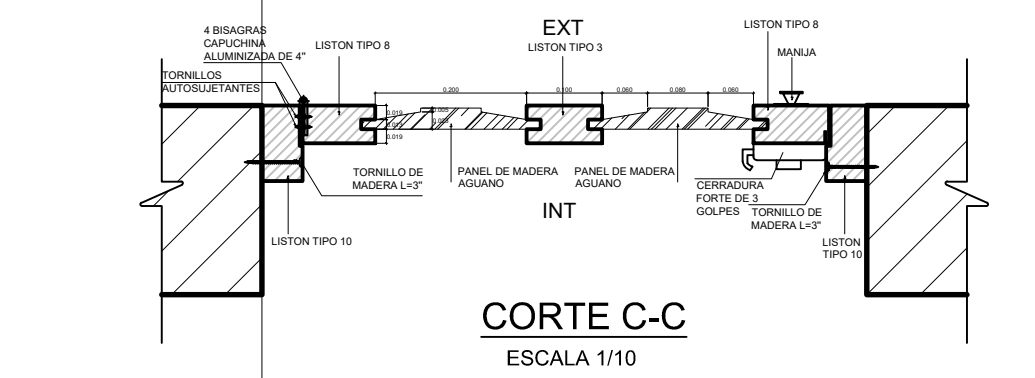
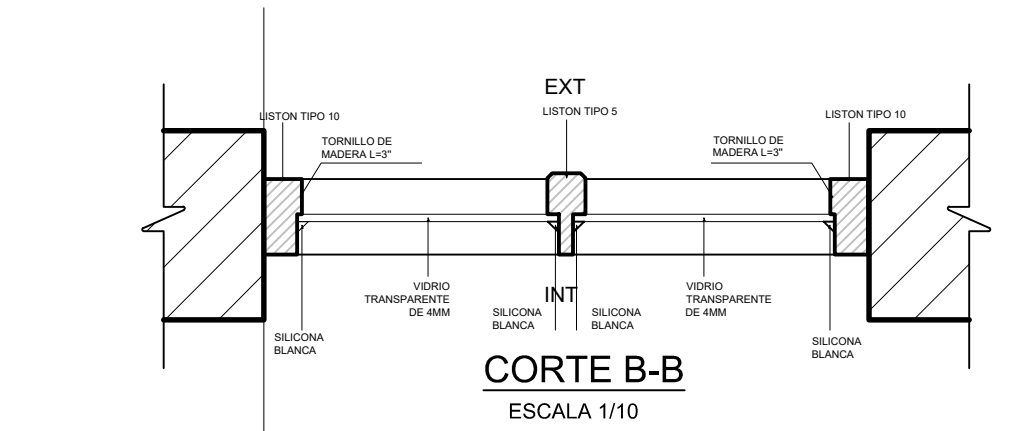
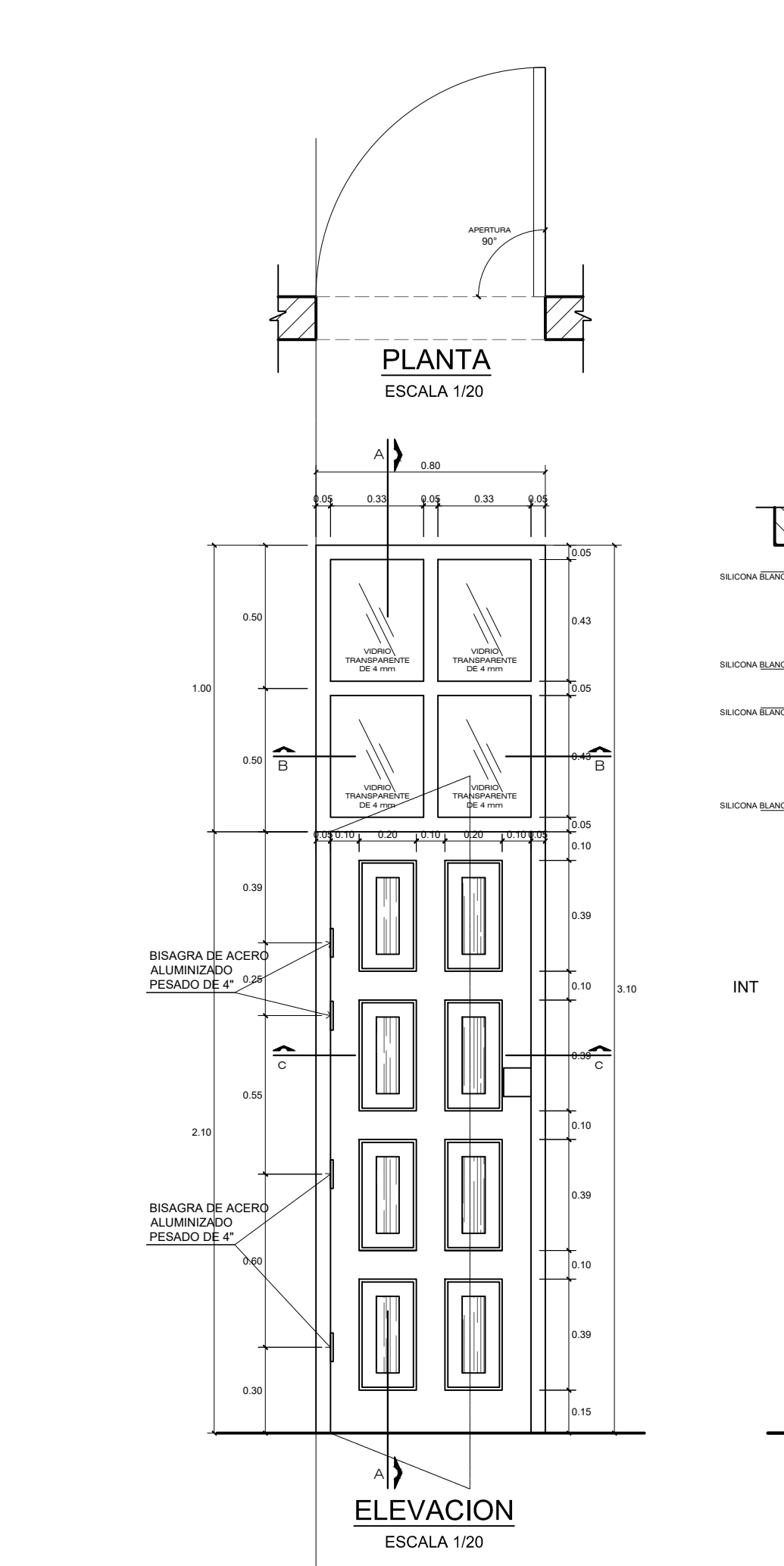

P-03

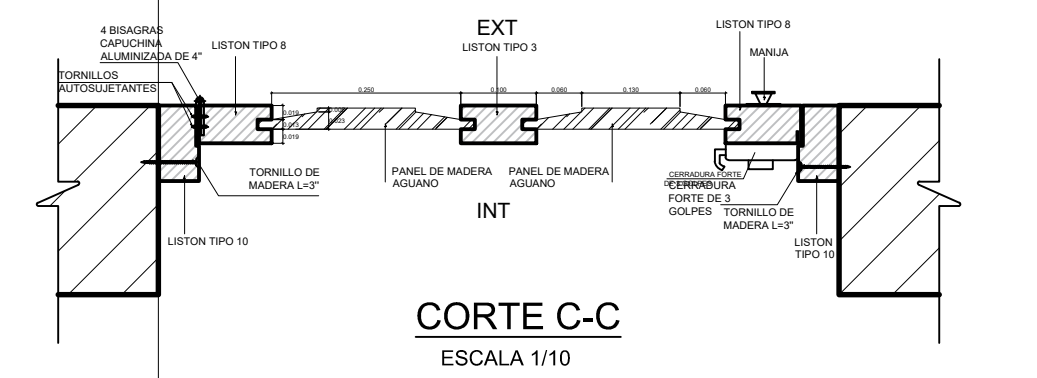
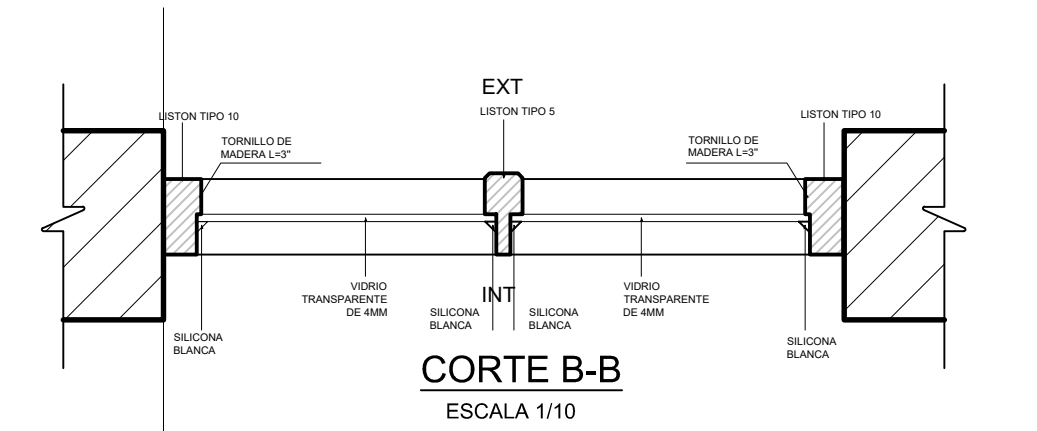
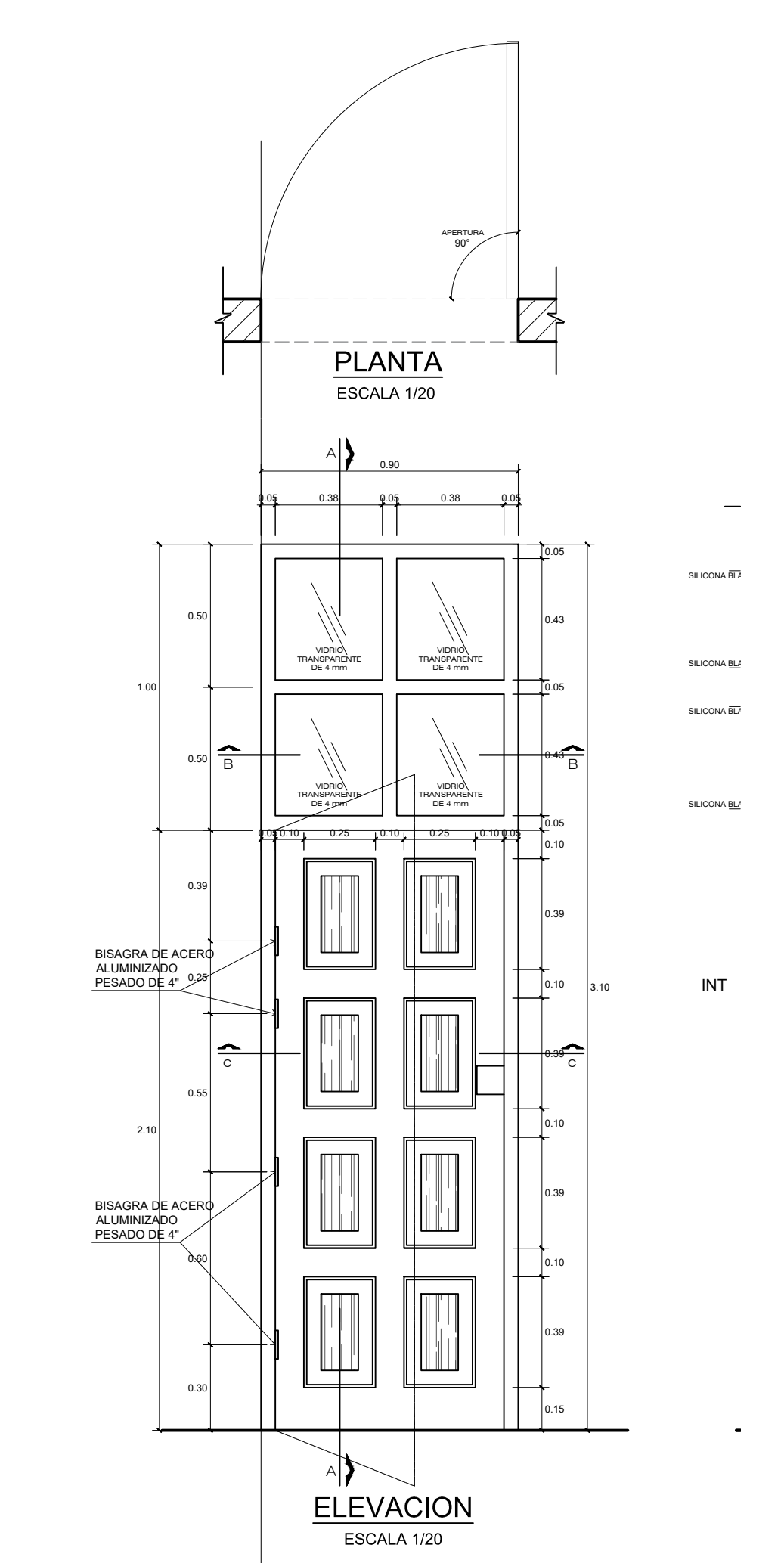

CUADRO DE VANOS BLOQUE - 05 IES CABANILLAS				
PUERTAS				
TIPO	ANCHO	ALTURA	ALFEIZER	CANTIDAD
P-01	1.00	3.05	-	2
P-02	0.80	3.05	-	1
P-03	0.90	3.05	-	1
P-04	3.04	3.05	-	1
P-05	1.10	3.10	-	2
VENTANA				
V-01	1.82	1.35	1.75	1
V-02	2.18	1.85	1.25	2
V-03	0.98	6.55	-	3
V-04	0.80	0.95	2.10	1
V-05	3.70	5.35	1.25	2
V-06	1.40	1.35	1.75	1
V-07	1.65	1.85	1.25	1
V-08	3.25	1.85	1.25	1

P-05

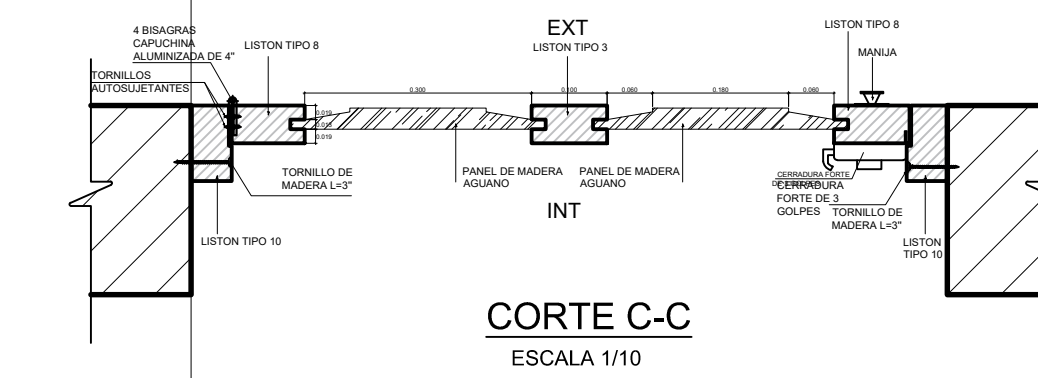
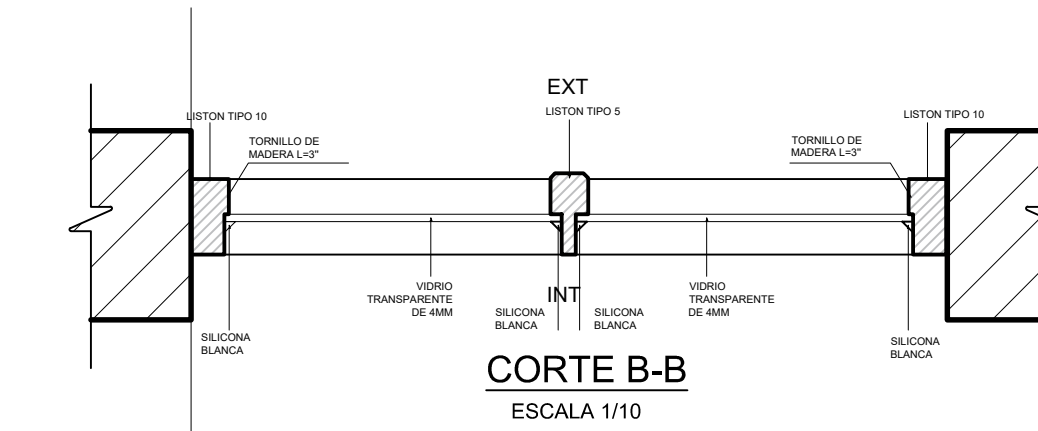
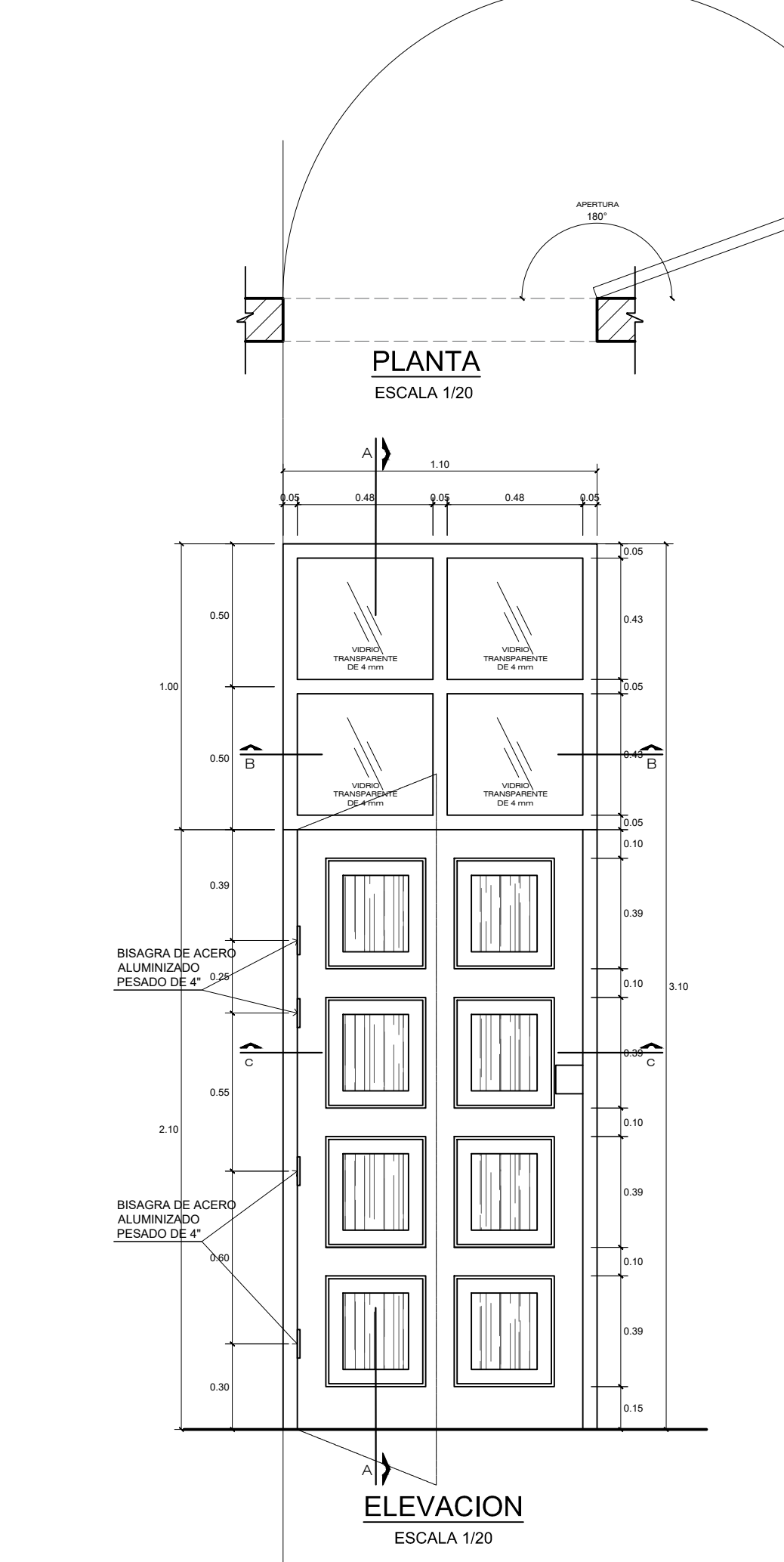

CUADRO DE VANOS BLOQUE - 05 IES CABANILLAS				
PUERTAS				
TIPO	ANCHO	ALTURA	ALFEIZER	CANTIDAD
P-01	1.00	3.05	-	2
P-02	0.80	3.05	-	1
P-03	0.90	3.05	-	1
P-04	3.04	3.05	-	1
P-05	1.10	3.10	-	2
VENTANA				
V-01	1.82	1.35	1.75	1
V-02	2.18	1.85	1.25	2
V-03	0.98	6.55	-	3
V-04	0.80	0.95	2.10	1
V-05	3.70	5.35	1.25	2
V-06	1.40	1.35	1.75	1
V-07	1.65	1.85	1.25	1
V-08	3.25	1.85	1.25	1

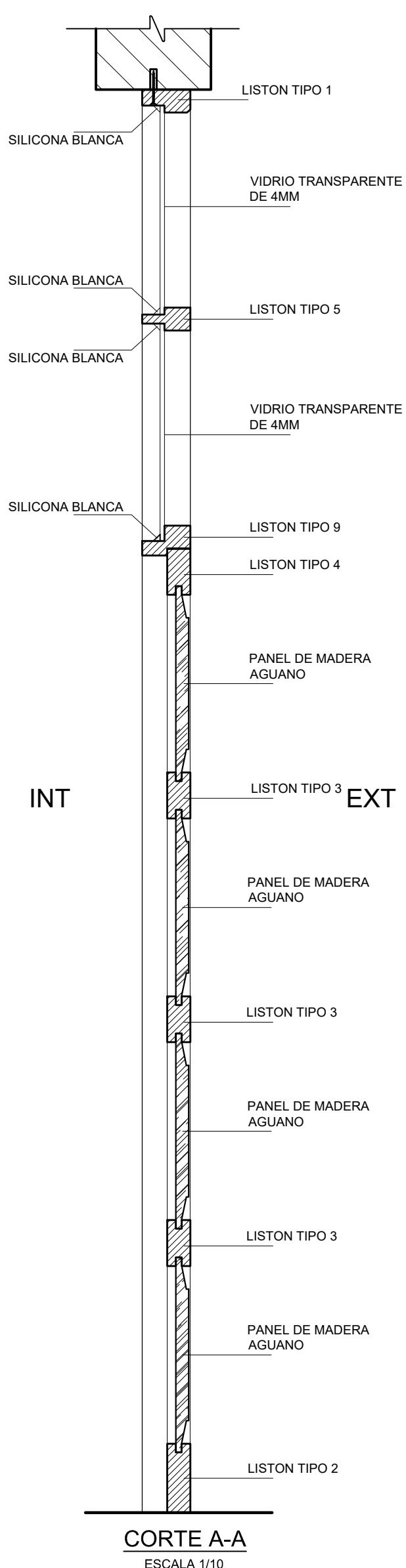

LEYENDA DEL PLANO CLAVE

- BLOQUE 1 AULAS MATEMATICA Y COMUNICACION.
- BLOQUE 2 AULAS DE PERSONAL SOCIAL, CTA E INNOVACION PEDAGOGICA.
- BLOQUE 3 AIP Y LABORATORIO DE CIENCIA Y LABORATORIO DE CTA.
- BLOQUE 4 AIP Y LABORATORIO DE CIENCIA TECNOLOGIA Y AMBIENTE.
- BLOQUE 5 ACCESO PRINCIPAL, TOPICO GUARDIANIA Y BIBLIOTECA.
- BLOQUE 6 AULAS DE ARTE.
- BLOQUE 7 SUM Y AREA ADMINISTRATIVA.
- BLOQUE 8 ESCALERA(TIPO I,II Y III).
- BLOQUE 9 RAMPA Y PUENTE.
- BLOQUE 10 CUARTO DE BOMBEO.

GOBIERNO REGIONAL DE PUNO

EXPEDIENTE TECNICO MODIFICADO N° 01

SUPERVISOR DE OBRA:

ARQUITECTO CARLOS A. CHOQUEHUANCA JOVE

RESIDENTE DE OBRA:

INGENIERO CIVIL LUIGGI A. TENORIO ORTEGA

NOMBRE DE PROYECTO:

"MEJORAMIENTO DEL SERVICIO DE EDUCACION SECUNDARIA DE LA IES CABANILLAS PROVINCIA DE SAN ROMAN DEPARTAMENTO DE PUNO"

ESCALERILLAS

UBICACION

Local: CABANILLAS Provincia: SAN ROMAN

Distr: CABANILLAS Region: PUNO

PLANO

ARQUITECTURA BLOQUE V

DESCRIPCION

DETALLE DE PUERTAS

CAD: LAMINA

FECHA: JMI

ABR-2023

ESC: INDICADA

B5-DP