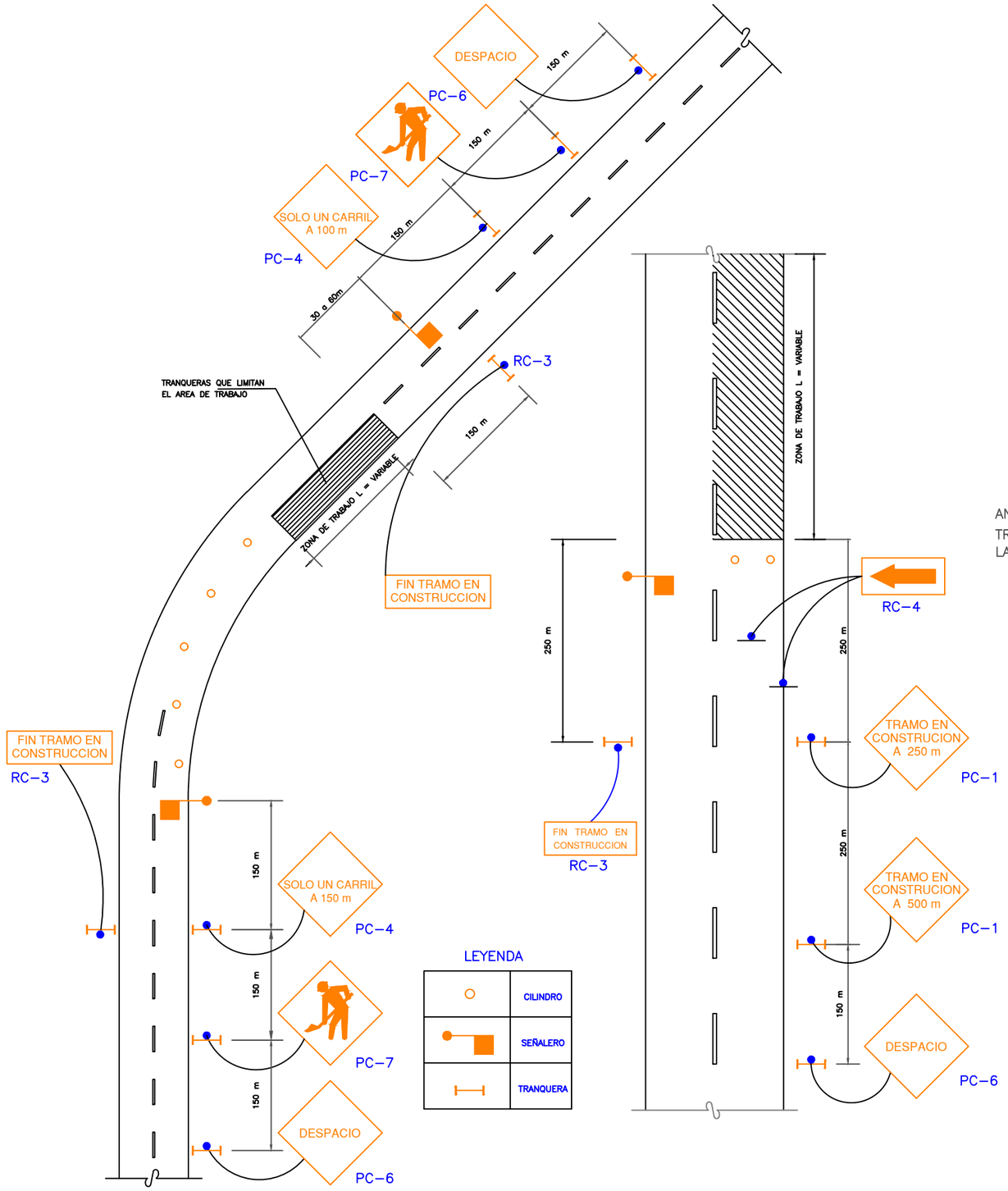

DETALLE DE TRANQUERAS

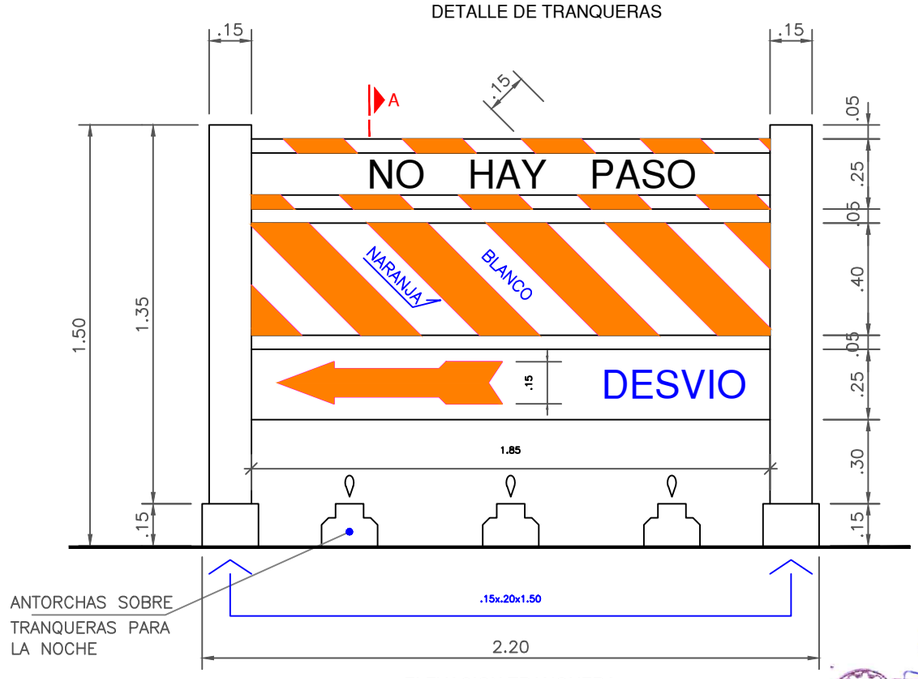

ELEVACION TRANQUERA
ESC.1:25

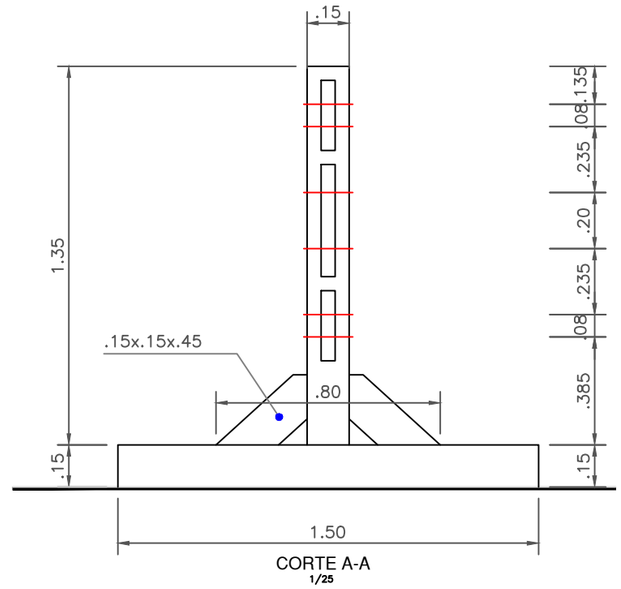

CORTE A-A
1/25

JEFE DE PROYECTO
Ing. Juan José Manuel Luna Asalde
CIP N° 121382

CONSORCIO GEOINSA
BRYAN ALEXANDER CHAVEZ ECHEGARAY
DNI N° 70753300
REPRESENTANTE COMUN

CONSORCIO APOLO
JOSE GIOVANNI VALVERDE GONZALES
REPRESENTANTE COMUN

DIEGO ANDRE
LUNA VEGA
INGENIERO CIVIL
Reg CIP N°199083

GOBIERNO REGIONAL DE LIMA
OFICINA DE PROYECTOS Y ESTUDIOS

GOBIERNO REGIONAL DE LIMA	Proyecto: "AMPLIACIÓN Y MEJORAMIENTO DE SISTEMA INTEGRAL DEL SERVICIO DE AGUA POTABLE Y ALCANTARILLADO DEL C.P. MENOR EL PORVENIR Y CALETA VIDAL, DISTRITO DE SUPE - BARRANCA - LIMA"-SALDO DE OBRA CUI: 2133824	UBICACION: Departamento: LIMA Provincia: BARRANCA Distrito: SUPE Centro Poblado: CALETA VIDAL	Especialidad: AGUA POTABLE Plano: PLANO DE SEÑALIZACIÓN DURANTE LA EJECUCIÓN DE OBRA Jefe del Proyecto: JUAN JOSE MANUEL LUNA ASALDE INGENIERO CIP N° 121382 Escala: INDICADA Fecha: OCTUBRE 2023	Draw Cod: CONSORCIO APOLO PSE-02 02 DE 02
	Gestion: GOBERNADOR: ROSA GLORIA VÁSQUEZ CUADRADO			