PLANO DE CORTE GENERAL A-A

ESC: 1:100

LA LÁMINA MIDE 1.0mx.0M. LO CONTRARIO LA LÁMINA NO ESTÁ A ESCALA		
LEYENDA		
BLOQUE A	SEGUNDO NIVEL	UPSS CONSULTA EXTERNA UPS SALA DE USOS MÚLTIPLES RESIDENCIA DE PERSONAL
	TERCER NIVEL	AADS URGENCIAS Y EMERGENCIAS UPSS PATOLOGÍA CLÍNICA AADS ECOGRAFÍA Y RADIOLÓGIA
	CUARTO NIVEL	AADS GESTANTE EN PERÍODO DE PARTO AADS DESINFECCIÓN Y ESTERILIZACIÓN
	QUINTO NIVEL	AADS INTERNAMIENTO UPSS FARMACIA
	SEXTO NIVEL	AADS SALUD FAMILIAR Y COMUNITARIA AADS VIGILANCIA EPIDEMIOLÓGICA UPS ADMINISTRACIÓN UPS GESTIÓN DE LA INFORMACIÓN
BLOQUE B	PRIMER NIVEL-QUINTO NIVEL	AMBIENTES COMPLEMENTARIOS
	PRIMER NIVEL-QUINTO NIVEL	APOYO TECNICO
BLOQUE C	SEGUNDO NIVEL-CUARTO NIVEL	CORREDOR
BLOQUE D	PRIMER NIVEL	UPS SERVICIOS GENERALES GUARDIANIA
	SEGUNDO NIVEL	UPS CONSULTA EXTERNA
	TERCER NIVEL-QUINTO NIVEL	UPSS FARMACIA UPS CONSULTA EXTERNA
BLOQUE E	SEGUNDO NIVEL	GUARDIANIA- ACCESO SERVICIOS COMP.
BLOQUE F	TERCER NIVEL	GUARDIANIA-ACCESO EMERGENCIA
BLOQUE G	SEGUNDO NIVEL	GUARDIANIA- ACCESO PRINCIPAL

PLANO CLAVE

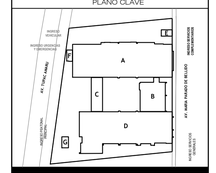

GOBIERNO REGIONAL DE APURÍMAC

GERENCIA DE INFRAESTRUCTURA

SUB GERENCIA DE ESTUDIOS DEFINITIVOS

PROYECTO:

"MEJORAMIENTO DE LOS SERVICIOS DE SALUD DEL CENTRO DE SALUD TAMBURCO, DISTRITO DE TAMBURCO - PROVINCIA DE ABANCAY - DEPARTAMENTO DE APURÍMAC"

CODIGO UNICO DE INVERSIÓN:

2416816

UBICACIÓN
- LOCALIDAD : TAMBURCO
- DISTRITO : TAMBURCO
- PROVINCIA : ABANCAY
- DEPARTAMENTO : APURÍMAC

CENTRO DE SALUD TAMBURCO

COORDINADOR DE PROYECTO:

ARQ. SADITH M. CORRALES HUAMAN
CAP 12536

ESPECIALIDAD:

ARQUITECTURA

PROYECTISTA

ARQ. JENNY MIKAN QUINTO HERRERA
CAP Nº 20671

REV 1:	REV 2:	APROB:
----	----	----

PLANO

CORTE GENERAL A-A

ESCALA:	FECHA:
INDICADAS	MAYO 2022

LÁMINA:

Sg-01

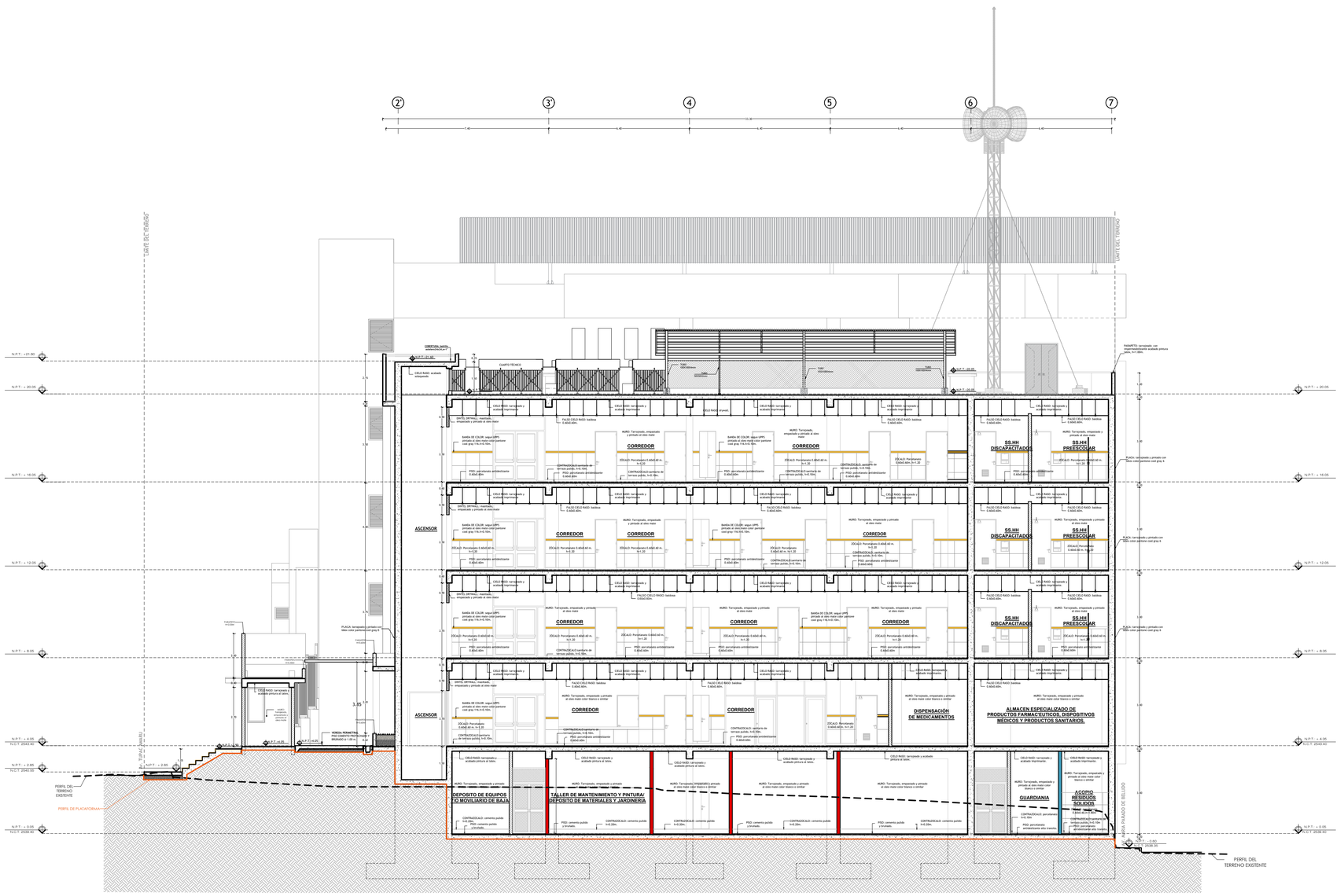

PLANO DE CORTE GENERAL B-B

ESC: 1:100

LA LÍNEA, MEDE / Dim. DE LC CONTARRO LA LÁMINA NO ESTA A ESCALA		
LEYENDA		
BLOQUE A	SEGUNDO NIVEL	UPS CONSULTA EXTERNA UPS SALA DE USOS MÚLTIPLES RESIDENCIA DE PERSONAL
	TERCER NIVEL	AADS URGENCIAS Y EMERGENCIAS UPSS PATOLOGÍA CLÍNICA
	CUARTO NIVEL	AADS ECOGRAFÍA Y RADIOLOGÍA AADS GESTANTE EN PERIODO DE PARTO AADS DESINFECCIÓN Y ESTERILIZACIÓN
	QUINTO NIVEL	AADS INTERNAMIENTO UPSS FARMACIA
	SEXTO NIVEL	AADS SALUD FAMILIAR Y COMUNITARIA AADS VIGILANCIA EPIDEMOLÓGICA UPS ADMINISTRACIÓN UPS GESTIÓN DE LA INFORMACIÓN
BLOQUE B	PRIMER NIVEL-QUINTO NIVEL	AMBIENTES COMPLEMENTARIOS
	PRIMER NIVEL-QUINTO NIVEL	APOYO TECNICO
BLOQUE C	SEGUNDO NIVEL-CUARTO NIVEL	CORREDOR
BLOQUE D	PRIMER NIVEL	UPS SERVICIOS GENERALES GUARDIANIA
	SEGUNDO NIVEL	UPS CONSULTA EXTERNA UPSS FARMACIA
	TERCER NIVEL-QUINTO NIVEL	UPS CONSULTA EXTERNA
BLOQUE E	SEGUNDO NIVEL	GUARDANIA- ACCESO SERVICIOS COMP.
BLOQUE F	TERCER NIVEL	GUARDANIA-ACCESO EMERGENCIA
BLOQUE G	SEGUNDO NIVEL	GUARDANIA- ACCESO PRINCIPAL

PLANO CLAVE

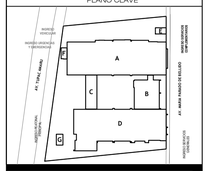

GOBIERNO REGIONAL DE APURÍMAC

GERENCIA DE INFRAESTRUCTURA

SUB GERENCIA DE ESTUDIOS DEFINITIVOS

PROYECTO:

"MEJORAMIENTO DE LOS SERVICIOS DE SALUD DEL CENTRO DE SALUD TAMBURCO, DISTRITO DE TAMBURCO - PROVINCIA DE ABANCAY - DEPARTAMENTO DE APURÍMAC"

CODIGO UNICO DE INVERSIÓN:

2416816

UBICACIÓN

- LOCALIDAD : TAMBURCO
- DISTRITO : TAMBURCO
- PROVINCIA : ABANCAY
- DEPARTAMENTO : APURÍMAC

CENTRO DE SALUD TAMBURCO

COORDINADOR DE PROYECTO:

ARQ. SADITH M. CORRALES HUAMAN
CAP 12536

ESPECIALIDAD:

ARQUITECTURA

PROYECTISTA

ARQ. JENNY MIKAN QUINTO HERRERA
CAP N° 20671

REV 1:	REV 2:	APROB:
----	----	----

PLANO

CORTE GENERAL B-B

ESCALA:	FECHA:
INDICADAS	MAYO 2022

LÁMINA:

Sg-02

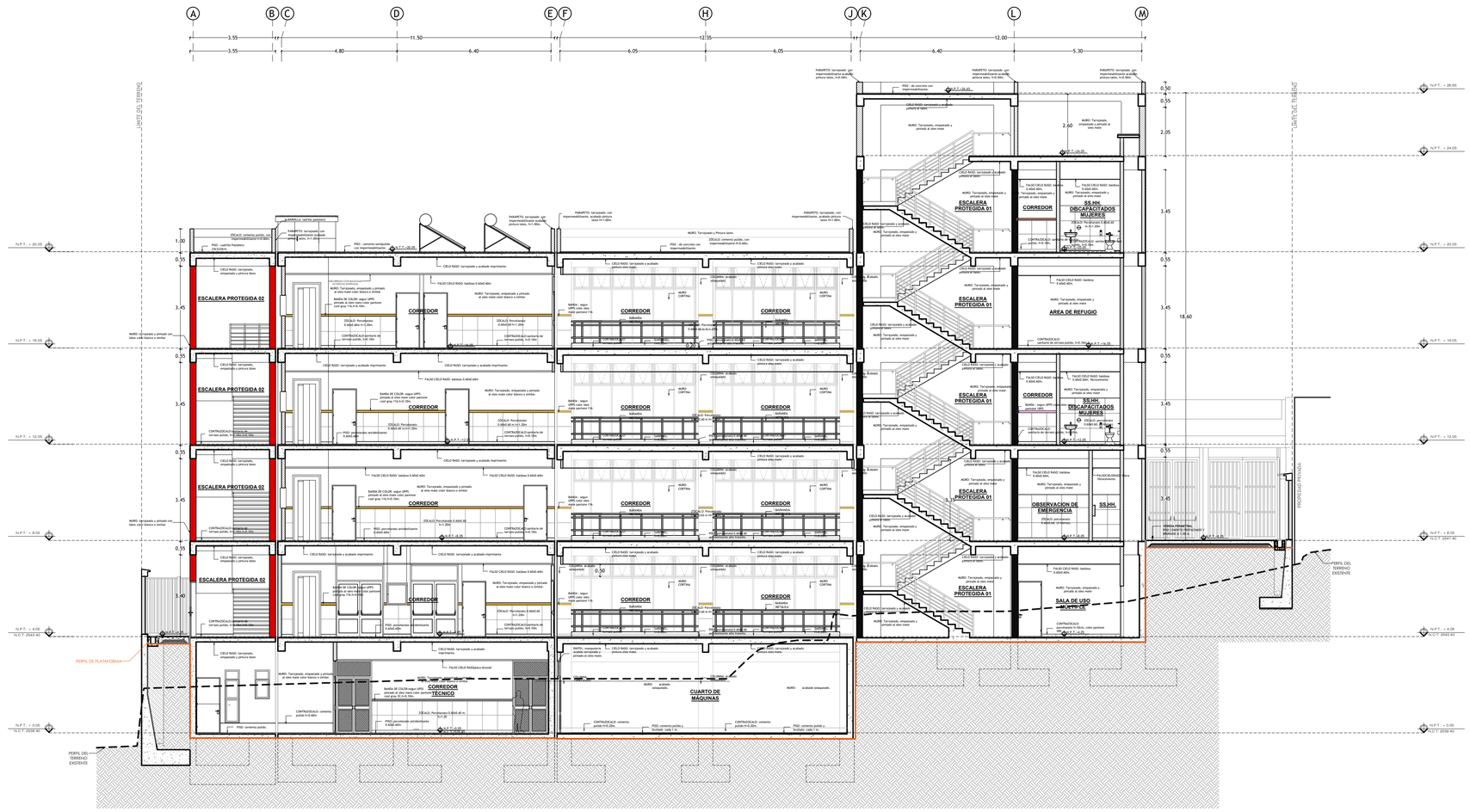

PLANO DE CORTE GENERAL C-C

ESC: 1:100

LA LÍNEA MIDE 1.0cm DE LO CONTRARIO LA LÁMINA NO ESTÁ A ESCALA

LEYENDA

BLOQUE A	SEGUNDO NIVEL	UPSS CONSULTA EXTERNA UPS SALA DE USOS MÚLTIPLES RESIDENCIA DE PERSONAL
	TERCER NIVEL	AADS URGENCIAS Y EMERGENCIAS UPSS PATOLOGÍA CLÍNICA
	CUARTO NIVEL	AADS ECOGRAFÍA Y RADIOLOGÍA AADS GESTANTE EN PERIODO DE PARTO
	QUINTO NIVEL	AADS DESINFECCIÓN Y ESTERILIZACIÓN AADS INTERNAMIENTO UPSS FARMACIA
	SEXTO NIVEL	AADS SALUD FAMILIAR Y COMUNITARIA AADS VIGILANCIA EPIDEMIOLÓGICA UPS ADMINISTRACIÓN UPS GESTIÓN DE LA INFORMACIÓN
BLOQUE B	PRIMER NIVEL-QUINTO NIVEL	AMBIENTES COMPLEMENTARIOS
	PRIMER NIVEL-QUINTO NIVEL	APOYO TECNICO
BLOQUE C	SEGUNDO NIVEL-CUARTO NIVEL	CORREDOR
BLOQUE D	PRIMER NIVEL	UPS SERVICIOS GENERALES CALDERA
	SEGUNDO NIVEL	UPS CONSULTA EXTERNA
	TERCER NIVEL-QUINTO NIVEL	UPSS FARMACIA UPS CONSULTA EXTERNA
BLOQUE E	SEGUNDO NIVEL	GUARDIANIA: ACCESO SERVICIOS COMP
BLOQUE F	TERCER NIVEL	GUARDIANIA-ACCESO EMERGENCIA
BLOQUE G	SEGUNDO NIVEL	GUARDIANIA: ACCESO PRINCIPAL

PLANO CLAVE

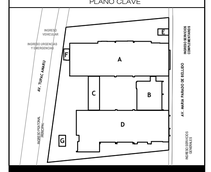

GOBIERNO REGIONAL DE APURÍMAC

GERENCIA DE INFRAESTRUCTURA

SUB GERENCIA DE ESTUDIOS DEFINITIVOS

A4

PROYECTO:

"MEJORAMIENTO DE LOS SERVICIOS DE SALUD DEL CENTRO DE SALUD TAMBURCO, DISTRITO DE TAMBURCO - PROVINCIA DE ABANCAY - DEPARTAMENTO DE APURÍMAC"

CODIGO UNICO DE INVERSIÓN:

2416816

UBICACIÓN
- LOCALIDAD : TAMBURCO
- DISTRITO : TAMBURCO
- PROVINCIA : ABANCAY
- DEPARTAMENTO : APURÍMAC

CENTRO DE SALUD TAMBURCO

COORDINADOR DE PROYECTO:
ARQ. SADITH M. CORRALES HUAMAN
CAP. 12536

ESPECIALIDAD:

ARQUITECTURA

PROYECTISTA
ARQ. JENNY MIKAN QUINTO HERRERA
CAP N° 20671

REV 1:	REV 2:	APROB:
----	----	----

PLANO

CORTE GENERAL C-C

ESCALA:	FECHA:
INDICADAS	MAYO 2022

LÁMINA:

Sg-03

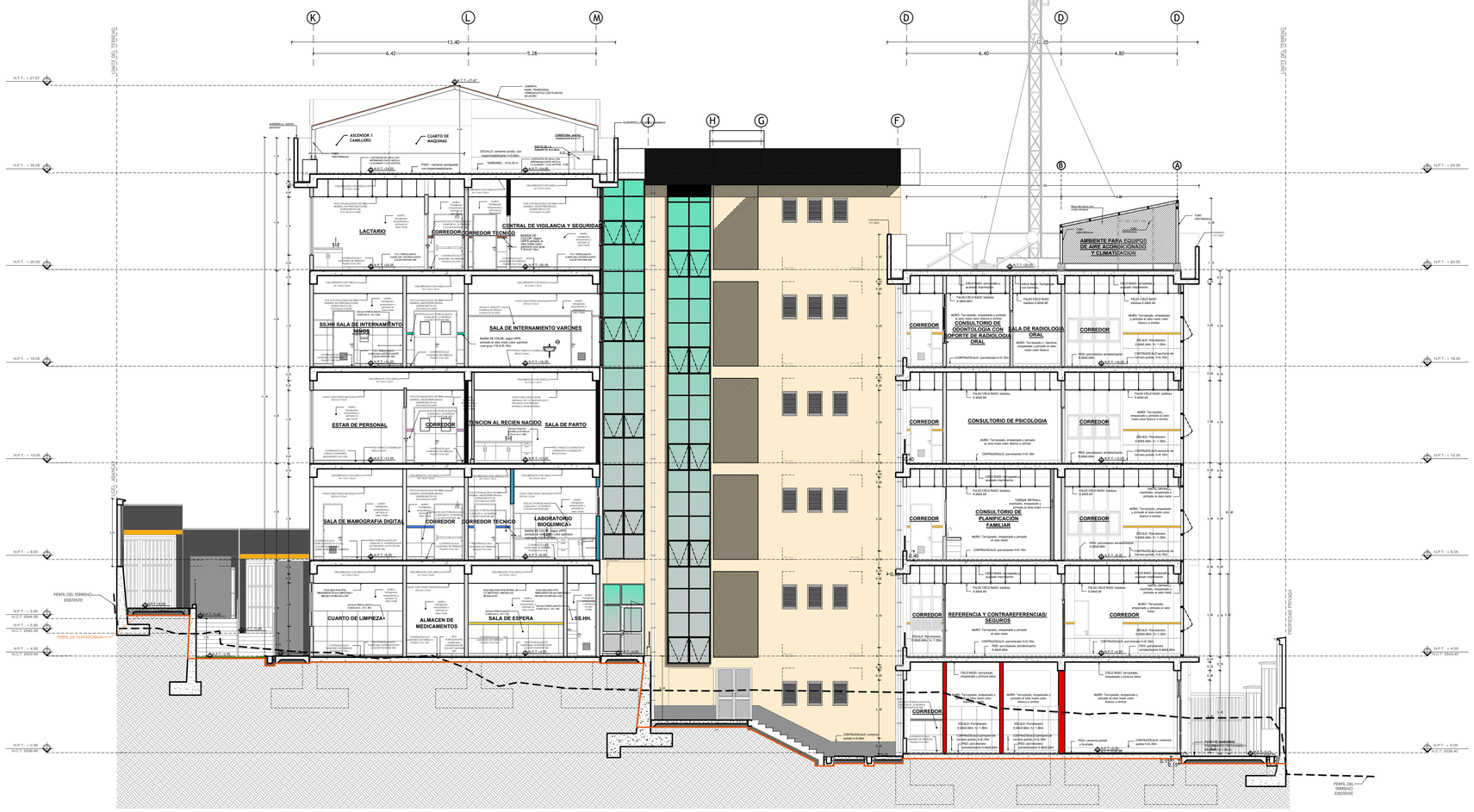

PLANO DE CORTE GENERAL D-D

ESC: 1:100

A1

A4

A LINEA MIDE 7.0cm DE LO CONTRARIO LA LAMINA NO ESTA A ESCALA 7.0cm

LEYENDA

BLOQUE A	SEGUNDO NIVEL	UPSS CONSULTA EXTERNA UPS SALA DE USOS MÚLTIPLES RESIDENCIA DE PERSONAL
	TERCER NIVEL	AADS URGENCIAS Y EMERGENCIAS UPSS PATOLOGÍA CLÍNICA AADS ECOGRAFÍA Y RADIOLOGÍA
	CUARTO NIVEL	AADS GESTANTE EN PERÍODO DE PARTO
	QUINTO NIVEL	AADS DESINFECCIÓN Y ESTERILIZACIÓN AADS INTERNAMIENTO UPSS FARMACIA
	SEXTO NIVEL	AADS SALUD FAMILIAR Y COMUNITARIA AADS VIGILANCIA EPIDEMIOLÓGICA UPS ADMINISTRACIÓN UPS GESTIÓN DE LA INFORMACIÓN
BLOQUE B	PRIMER NIVEL-QUINTO NIVEL	AMBIENTES COMPLEMENTARIOS
	PRIMER NIVEL-QUINTO NIVEL	APOYO TECNICO
BLOQUE C	SEGUNDO NIVEL-CUARTO NIVEL	CORREDOR
BLOQUE D	PRIMER NIVEL	UPS SERVICIOS GENERALES GUARDIANÍA
	SEGUNDO NIVEL	UPS CONSULTA EXTERNA UPSS FARMACIA
	TERCER NIVEL-QUINTO NIVEL	UPS CONSULTA EXTERNA
BLOQUE E	SEGUNDO NIVEL	GUARDIANIA- ACCESO SERVICIOS COMP.
BLOQUE F	TERCER NIVEL	GUARDIANIA-ACCESO EMERGENCIA
BLOQUE G	SEGUNDO NIVEL	GUARDIANIA- ACCESO PRINCIPAL

PLANO CLAVE

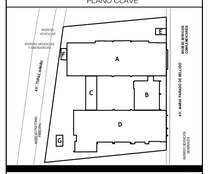

GOBIERNO REGIONAL DE APURÍMAC

GERENCIA DE INFRAESTRUCTURA

SUB GERENCIA DE ESTUDIOS DEFINITIVOS

PROYECTO:

"MEJORAMIENTO DE LOS SERVICIOS DE SALUD DEL CENTRO DE SALUD TAMBURCO, DISTRITO DE TAMBURCO - PROVINCIA DE ABANCAY - DEPARTAMENTO DE APURÍMAC"

CODIGO UNICO DE INVERSIÓN:

2416816

UBICACIÓN

- LOCALIDAD : TAMBURCO
- DISTRITO : TAMBURCO
- PROVINCIA : ABANCAY
- DEPARTAMENTO : APURÍMAC

CENTRO DE SALUD TAMBURCO

COORDINADOR DE PROYECTO:

ARQ. SADITH M. CORRALES HUAMAN
CAP 12536

ESPECIALIDAD:

ARQUITECTURA

PROYECTISTA

ARQ. JENNY MIKAN QUINTO HERRERA
CAP Nº 20671

REV 1:	REV 2:	APROB:
----	----	----

PLANO

CORTE GENERAL D-D

ESCALA:	FECHA:
INDICADAS	MAYO 2022

LÁMINA:

Sg-04