

CONTRATACION DE CONSULTORIA DE OBRA PARA LA ELABORACION DE EXPEDIENTE TECNICO DEL PROYECTO: "CREACION DE LOS SERVICIOS DE PROTECCION EN RIVERAS DE RIO VULNERABLES ANTE EL PELIGRO EN DEFENSA RIBEREÑA PUENTE CAJARURO DE LA PROVINCIA DE UTCUBAMBA DEL DEPARTAMENTO DE AMAZONAS", CON CUI N.º 2631085.

El quorum necesario que exige la normativa de contrataciones del Estado se logró con la presencia de los siguientes miembros:

Presidente Suplente	KATHERINE RUBBY PORTAL ARELLANOS	Titular		Dependencia:	ORGANO ENCARGADO DE LAS CONTRATACIONES
		Suplente	X		
Primer Miembro	JORGE MIGUEL ESPINOZA CESPEDES	Titular	X	Dependencia:	SUB GERENCIA DE ESTUDIOS
		Suplente			
Segundo Miembro	DAVID HIPOLITO HUANILO SAMILLAN	Titular	X	Dependencia:	SUB GERENCIA DE ESTUDIOS
		Suplente			

En el día y horario señalado en las bases, los siguientes postores presentaron sus ofertas:
Habiendo aperturado el SEACE se encontró que se ha presentado Dos (02) ofertas electronicas:

Entidad convocante	GOBIERNO REGIONAL DE AMAZONAS SEDE CENTRAL
Nomenclatura	AS-EM-SG-2024-ORA-C-3
Nro. de convocatoria	1
Objeto de contratación	Consultoría de Obra
Descripción del objeto	CONTRATACIÓN DE LA CONSULTORIA DE OBRA PARA LA ELABORACIÓN DE EXPEDIENTE TÉCNICO DEL PROYECTO CREACIÓN DE LOS SERVICIOS DE PROTECCIÓN EN RIBERAS DE RÍO VULNERABLES ANTE EL PELIGRO EN DEFENSA HIGIENIZA PUENTE CAJAJURO DISTRITO DE CAJAJURO DE LA PROVINCIA DE UTCUBAMBA DEL DEPARTAMENTO DE AMAZONAS, CON SUS DISEÑOS.
Número de Contratación	REGION AMAZONAS 2024-0000

Búsqueda de propuestas

Estado de registro	Seleccionar	Filtro:	RUC/Código	
Estado de la propuesta	Seleccionar			

Borrar
Limpiar

Nº	Identificación	Nombre y Apellido	Fecha de ingreso	Fecha de egreso	Estado del ingreso	Fecha del procesamiento	Fecha del procesamiento	Estado del procesamiento	Estado	Modificación	Acciones
1	20170801592	CONSORCIO R&G UTOBAMBA	27/06/2024	23/02/22	20170801592	27/06/2024	23/02/22	Enviado	Valido		
2	10119400973	CONSORCIO CONSULTOR PUNTA CAJAMARCA	27/06/2024	10/07/94	10119400973	27/06/2024	17/08/94	Enviado	Valido		

www.ck12.org

Nº	POSTORES	RUC	RNP (CATEGORÍA)	INHABILITACIÓN
1	CONSORCIO RIO UTCUBAMBA	10167869667	SI	NO
2	CONSORCIO CONSULTOR PUENTE CAJARURO	10419609073	SI	NO

**COMITÉ DE SELECCIÓN ADJUDICACION SIMPLIFICADA N° 36 – 2024 -
GRA/CS-1**
**ACTA DE ADMISIÓN, CALIFICACIÓN, EVALUACIÓN DE LAS OFERTAS TÉCNICAS
Y OTORGAMIENTO DE LA BUENA PRO**

b) Verificación de aspectos generales

N°	POSTORES	FOLIACIÓN	FIRMAS Y VISTOS
1	CONSORCIO RIO UTCUBAMBA	CONFORME	CONFORME
2	CONSORCIO CONSULTOR PUENTE CAJARURO	CONFORME	CONFORME

I. ADMISIÓN DE OFERTAS:

Luego de realizar la apertura electrónica de las ofertas, procedemos con la verificación de la presentación de lo exigido en la sección específica de las bases de conformidad con el numeral 81.2 del artículo 81 del Reglamento y se determinará si las ofertas responden a las características y/o requisitos y condiciones de los Términos de Referencia, detallados en la sección específica de las bases.

1.- CONSORCIO RIO UTCUBAMBA

2.2.1.1.	DOCUMENTOS PARA LA ADMISIBILIDAD	ESTADO
a	Declaración jurada de datos del postor. (Anexo N° 1)	SI CUMPLE
b	Documento que acredite la representación de quien suscribe la oferta.	SI CUMPLE
c	Declaración jurada de acuerdo con el literal b) del artículo 52 del Reglamento. (Anexo N° 2)	SI CUMPLE
d	Declaración jurada de cumplimiento de los Términos de Referencia contenidos en el numeral 3.1 del Capítulo III de la presente sección. (Anexo N° 3)	SI CUMPLE
e	Declaración jurada de plazo de prestación del servicio de consultoría de obra. (Anexo N° 4).	SI CUMPLE
f	Promesa de consorcio con firmas legalizadas, de ser el caso, en la que se consigne los integrantes, el representante común, el domicilio común y las obligaciones a las que se compromete cada uno de los integrantes del consorcio, así como el porcentaje equivalente a dichas obligaciones. (Anexo N° 5)	SI CUMPLE
ESTADO		ADMITIDO

**COMITÉ DE SELECCIÓN ADJUDICACION SIMPLIFICADA N° 36 – 2024 -
GRA/CS-1**
**ACTA DE ADMISIÓN, CALIFICACIÓN, EVALUACIÓN DE LAS OFERTAS TÉCNICAS
Y OTORGAMIENTO DE LA BUENA PRO**

2.- CONSORCIO CONSULTOR PUENTE CAJARURO

2.2.1.1.	DOCUMENTOS PARA LA ADMISIBILIDAD	ESTADO
a	Declaración jurada de datos del postor. (Anexo N° 1)	SI CUMPLE
b	Documento que acredite la representación de quien suscribe la oferta.	SI CUMPLE
c	Declaración jurada de acuerdo con el literal b) del artículo 52 del Reglamento. (Anexo N° 2)	SI CUMPLE
d	Declaración jurada de cumplimiento de los Términos de Referencia contenidos en el numeral 3.1 del Capítulo III de la presente sección. (Anexo N° 3)	SI CUMPLE
e	Declaración jurada de plazo de prestación del servicio de consultoría de obra. (Anexo N° 4).	SI CUMPLE
f	Promesa de consorcio con firmas legalizadas, de ser el caso, en la que se consigne los integrantes, el representante común, el domicilio común y las obligaciones a las que se compromete cada uno de los integrantes del consorcio, así como el porcentaje equivalente a dichas obligaciones. (Anexo N° 5)	SI CUMPLE
ESTADO		ADMITIDO

II. CALIFICACIÓN DE OFERTA TECNICA:

La calificación de las ofertas técnicas se realiza conforme a lo establecido en el numeral 82.1 del artículo 82 del Reglamento.

POSTOR N.º 01: CONSORCIO RIO UTCUBAMBA

C. EXPERIENCIA DEL POSTOR EN LA ESPECIALIDAD	ESTADO
<p><u>Requisitos:</u></p> <p>El postor debe acreditar un monto facturado acumulado equivalente a Una (01) Vez el Valor Estimado, por la contratación de servicios de consultoría de obra iguales o similares al objeto de la convocatoria, durante los últimos diez (10) años anteriores a la fecha de la presentación de ofertas que se computarán desde la fecha de la conformidad o emisión del comprobante de pago, según corresponda.</p> <p>Se consideran servicios de consultoría de obra similares a los siguientes: Elaboración de Estudios definitivos de proyectos de Inversión de Defensa Ribereña, Erosión Hídrica, Protección Frente a Inundaciones, Muros de Contención, Diques y Presas on las siguientes denominaciones: Mejoramiento, Creación, Rehabilitación, Construcción, Ampliación, Reconstrucción.</p> <p><u>Acreditación:</u></p> <p>La experiencia del postor en la especialidad se acreditará con copia simple de (i) contratos u órdenes de servicios y su respectiva conformidad o constancia de prestación; o (ii) comprobantes de pago cuya cancelación se acredite documental y</p>	<p>EXPERIENCIA: S/ 629,678.21</p> <p>CUMPLE</p>
	CALIFICADA

**COMITÉ DE SELECCIÓN ADJUDICACION SIMPLIFICADA N° 36 – 2024 -
GRA/CS-1**
**ACTA DE ADMISIÓN, CALIFICACIÓN, EVALUACIÓN DE LAS OFERTAS TÉCNICAS
Y OTORGAMIENTO DE LA BUENA PRO**

POSTOR N.º 02: CONSORCIO CONSULTOR PUENTE CAJARURO

C. EXPERIENCIA DEL POSTOR EN LA ESPECIALIDAD	ESTADO
<p><u>Requisitos:</u></p> <p>El postor debe acreditar un monto facturado acumulado equivalente a Una (01) Vez el Valor Estimado, por la contratación de servicios de consultoría de obra iguales o similares al objeto de la convocatoria, durante los últimos diez (10) años anteriores a la fecha de la presentación de ofertas que se computarán desde la fecha de la conformidad o emisión del comprobante de pago, según corresponda.</p> <p>Se consideran servicios de consultoría de obra similares a los siguientes: Elaboración de Estudios definitivos de proyectos de Inversión de Defensa Ribereña, Erosión Hídrica, Protección Frente a Inundaciones, Muros de Contención, Diques y Presas on las siguientes denominaciones: Mejoramiento, Creación, Rehabilitación, Construcción, Ampliación, Reconstrucción.</p> <p><u>Acreditación:</u></p> <p>La experiencia del postor en la especialidad se acreditará con copia simple de (i) contratos u órdenes de servicios y su respectiva conformidad o constancia de prestación; o (ii) comprobantes de pago cuya cancelación se acredite documental y</p>	<p>EXPERIENCIA: S/ 1,399,577.30</p> <p>CUMPLE</p>
	CALIFICADA

III. EVALUACIÓN DE OFERTA TECNICA:

La evaluación de las ofertas técnicas se realiza conforme a lo establecido en los numerales 82.2 y 82.3 del artículo 82 del Reglamento.

POSTOR N.º 01: CONSORCIO RIO UTCUBAMBA

FACTORES DE EVALUACIÓN	PUNTAJE / METODOLOGÍA PARA SU ASIGNACIÓN	ESTADO
A. EXPERIENCIA DEL POSTOR EN LA ESPECIALIDAD	60 puntos	
<p><u>Evaluación:</u></p> <p>El postor debe acreditar un monto facturado acumulado equivalente a 1.5 VECES EL VALOR REFERENCIAL DE LA CONTRATACIÓN, por la contratación de servicios de consultoría de obra iguales o similares al objeto de la convocatoria, durante los diez (10) años anteriores a la fecha de la presentación de ofertas que se computarán desde la fecha de la conformidad o emisión del comprobante de pago, según corresponda.</p> <p><u>Acreditación:</u></p> <p>La experiencia en la especialidad se acreditará con copia simple de (i) contratos u órdenes de servicios y su respectiva conformidad, constancia de prestación o liquidación del contrato; o (ii) comprobantes de pago cuya cancelación se acredite documental y fehacientemente, con voucher de depósito, nota de abono, reporte de estado de cuenta,</p>	<p>M = Monto facturado acumulado por el postor por la prestación de servicios de consultoría en la especialidad</p> <p>V.R. S/ 426,587.70</p> <p>M >= 2.00 veces el valor referencial: 60 puntos</p> <p>M >= 1.5 veces el valor referencial y < 2.00 veces el valor referencial: 50 puntos</p> <p>M > 1.00 veces el valor</p>	<p>EXPERIENCIA: S/ 629,678.21</p> <p>1.48 veces V.R.</p> <p>40.00 puntos</p>

**COMITÉ DE SELECCIÓN ADJUDICACION SIMPLIFICADA N° 36 – 2024 -
GRA/CS-1**

**ACTA DE ADMISIÓN, CALIFICACIÓN, EVALUACIÓN DE LAS OFERTAS TÉCNICAS
Y OTORGAMIENTO DE LA BUENA PRO**

FACTORES DE EVALUACIÓN		PUNTAJE / METODOLOGÍA PARA SU ASIGNACIÓN	ESTADO
cualquier otro documento emitido por Entidad del sistema financiero que acredite el abono o mediante cancelación en el mismo comprobante de pago. Las disposiciones sobre el requisito de calificación "Experiencia del postor en la especialidad" previstas en el literal C del numeral 3.2 del Capítulo III de la presente sección de las bases resultan aplicables para el presente factor.	referencial y < 1.5 veces el valor referencial: 40 puntos		
B. METODOLOGÍA PROPUESTA	40 puntos		
<p><u>Evaluación:</u></p> <p>Se evaluará la metodología propuesta por el postor para la ejecución de la consultoría de obra, cuyo contenido mínimo es el siguiente:</p> <ul style="list-style-type: none"> 1. Plan de Trabajo, incluyendo Generalidades y Metodología 2. Procesos para la elaboración del Expediente Técnico conteniendo: <ul style="list-style-type: none"> Organización del Proyecto Equipo de Trabajos Equipo de gestión de proyecto 3. Absolución y análisis de dificultades que se presenten para el correcto desarrollo del servicio de consultoría de obra. 4. Matriz de asignaciones de responsabilidades del personal profesional propuesto. 5. Flujograma de progreso de la participación de los profesionales propuestos para el desarrollo del expediente técnico. 6. Identificación de facilidades, dificultades y propuestas de solución para el uso de posibles softwares para lograr el alcance del proyecto. 7. Control de plazos de ejecución, mediante programación Gantt y PERT CPM, deberá a la vez plasmar las posibles actividades críticas que influya en el desarrollo del Expediente Técnico. <p>Pautas El postor deberá detallar las actividades mínimamente requeridas, logrando una idea básica y metodológica del servicio que este brindara, deberá lograr un enfoque a lograr la meta final del proyecto (Elaboración del Expediente Técnico Definitivo), deberá unir los mecanismos de control propios de su criterio lógico, enmarcarlos y complementarlos con lo establecido en el Reglamento Nacional de Edificaciones, amparado bajos los considerandos del Reglamento Ley de Contrataciones con el Estado.</p> <p><u>Acreditación:</u></p> <p>Se acreditará mediante la presentación del documento que sustente la metodología propuesta.</p>	<p>Desarrolla la Metodología Propuesta 40 puntos</p> <p>No Desarrolla Metodología 00 puntos</p>	METODOLOGIA NO PRESENTADA CORRECTAMENTE	
TOTAL			40.00 puntos

**COMITÉ DE SELECCIÓN ADJUDICACION SIMPLIFICADA N° 36 – 2024 -
GRA/CS-1**
**ACTA DE ADMISIÓN, CALIFICACIÓN, EVALUACIÓN DE LAS OFERTAS TÉCNICAS
Y OTORGAMIENTO DE LA BUENA PRO**

Sustento de la Evaluación Técnica de las Ofertas- Factores No acreditados correctamente:

- A folios 169 a 217, se evidencia que en el desarrollo de la metodología propuesta el postor presenta firmas pegadas, lo que no permite poder realizar la revisión, esto a razón de lo precisado en las bases estándar:

Las ofertas se presentan conforme lo establecido en el artículo 59 y en el artículo 90 del Reglamento. Las declaraciones juradas, formatos o formularios previstos en las bases que conforman la oferta deben estar debidamente firmados por el postor (firma manuscrita o digital, según la Ley N° 27269, Ley de Firmas y Certificados Digitales¹). Los demás documentos deben ser visados por el postor. En el caso de persona jurídica, por su representante legal, apoderado o mandatario designado para dicho fin y, en el caso de persona natural, por este o su apoderado. No se acepta el pegado de la imagen de una firma o visto. Las ofertas se presentan foliadas.

- **Por lo tanto, se tiene por no acreditada la metodología propuesta.**

CONSORCIO RÍO UTCUBAMBA 176

Comunidad	Margen	Longitud (m)	Condición	Progresivas	
				Inicio	Fin
Puente Cajaruro	Derecho	400	No existe servicio	0+000	0+400
Puente Cajaruro	Izquierdo	300	No existe servicio	0+000	0+300

1.9 COMPONENTES DEL PROYECTO DE INVERSIÓN:

COMPONENTE 01: OBRAS DE PROTECCIÓN NECESARIAS EN AMBAS MARGENES DEL RÍO UTCUBAMBA SECTOR PUENTE CAJARURO

Cuenta con una alternativa única de solución: Construcción de la estructura de protección mediante defensa Ribereña.

COMPONENTE 02: POBLACIÓN SE ENCUENTRA PREPARADA PARA ACCIONAR FRENTE A INUNDACIONES.

Cuenta con una alternativa única de solución: Sensibilización y asistencia técnica.

1.10 DESAGREGADO DEL COSTO INVERSIÓN:

COMPONENTES	UND	METRADO	PRECIOS UNITARIOS	PRECIOS MERCADO
COMPONENTE 01: Obras de protección necesarias en ambos márgenes				1,348,333.14
INFRAESTRUCTURA DEFENSA RIBERENA				1,348,333.14
Estructura Margen Derecho	m	400.00	1,926.19	770,476.05
Estructura Margen Izquierdo	m	300.00	1,926.19	577,857.06
COMPONENTE 02: Población se encuentra preparada para accionar frente a inundaciones				67,337.71
PROGRAMAS DE CAPACITACIÓN				67,337.71
Capacitación de la Población referente al Peligro de Inundaciones	Informe	1.00	22,445.90	22,445.90
Plan de acción del grupo de trabajo de Gestión del Riesgo ante Desastres	Informe	1.00	22,445.90	22,445.90
Plataforma de Gestión de Desastres	Informe	1.00	22,445.90	22,445.90
OTROS				2,064.12
COSTO DIRECTO				1,417,734.97
Gastos Generales				261,406.03
Utilidad				70,506.75
SUB TOTAL				1,750,647.75
IGV (18%)				315,015.79
COSTO DE OBRA				2,065,163.54
Gastos de Supervisión				227,391.45
Utilidad de Supervisión				11,369.57
SUB TOTAL SUPERVISIÓN				238,761.02
IGV de Supervisión				42,976.90
GASTO TOTAL DE SUPERVISIÓN				281,738.00
Gasto de Gestión de Proyectos				170,220.00
Expendente Técnico				60,000.00
COSTO DEL PROYECTO				2,577,661.55

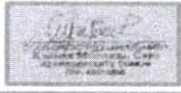

Ing. [Nombre] [Apellido]
Gerente General

¹ Para mayor información sobre la normativa de firmas y certificados digitales ingresar a: <https://www.indecopi.gob.pe/web/firmas-digitales/firmar-y-certificados-digitales>

**COMITÉ DE SELECCIÓN ADJUDICACION SIMPLIFICADA N° 36 – 2024 -
GRA/CS-1**
**ACTA DE ADMISIÓN, CALIFICACIÓN, EVALUACIÓN DE LAS OFERTAS TÉCNICAS
Y OTORGAMIENTO DE LA BUENA PRO**

CONSORCIO RÍO UTCUBAMBA

200

**VII. IDENTIFICACIÓN DE FACILIDADES, DIFICULTADES Y PROPUESTAS DE SOLUCIÓN PARA
EL USO DE POSIBLES SOFTWARES PARA LOGRAR EL ALCANCE DEL PROYECTO.**

FACILIDADES	DIFICULTADES	PROPUESTA DE SOLUCIÓN DE USO DE SOFTWARE
El Tramo en estudio son solo una parte del río Utcubamba y la defensa ribereña es en una longitud de 400 metros margen derecha y 300 metros margen izquierda. Estudiar una pequeña parte del Río Utcubamba permite un análisis más puntual y los estudios no serán extendidos ni en longitud y/o extensión de área.	<ul style="list-style-type: none"> - La dificultad es que la defensa ribereña esta junto al Puente Cajaruro, no puede ser un análisis unidimensional, tiene que verse un análisis bidimensional - El Puente genera un estrangulamiento al cauce del río y no se puede utilizar solamente la sección y pendiente para el análisis del tirante. 	Para superar las dificultades es necesario utilizar un Software que por lo menos efectúe el Modelamiento Numérico en dos dimensiones, es decir un análisis bidimensional, en este caso se plantea utilizar el Software Iber, un programa exclusivo para el modelamiento de Ríos en dos dimensiones
La defensa ribereña será construida en una ladera y/o estabilidad de terreno natural, sobre el cual descansa la estructura de protección, es decir solo será un análisis puntual de una sola capa geológica y/o las características de la defensa no tendrá una variedad de geología.	<ul style="list-style-type: none"> - La dificultad es que en una de las márgenes existen viviendas y/o es una zona urbana de estructuras existentes que se interrelacionan entre naturaleza (Margen del Río) y Urbanidad las casas existentes. Esto conlleva a que el análisis tiene que configurarse la existencia de las viviendas y/o edificaciones 	Se propone la utilización del Software GEOS, el cual contiene varios programas para el análisis de muros y estructuras de soporte con una entrada de datos simple y clara. Cada programa permite el análisis de la estructura según diferentes aspectos geotécnicos, y la verificación de material del muro.
De acuerdo a los términos de referencia sin ser limitativos se puede desarrollar la defensa ribereña propuesta en el estudio de preinversión y/o plantear una nueva alternativa siempre y cuando sea factible técnica y/o económicamente más viable. Es decir, existe flexibilidad en el planteamiento de la alternativa de solución.	<ul style="list-style-type: none"> - La dificultad respecto al planteamiento, que para poder realizar un análisis más a detalle de la defensa ribereña a plantear y/o elegir se necesita efectuar varias simulaciones de estos diseños y se requerirá del uso de algún programa que pueda resolver de manera iterativa y segura los muros que se puedan plantear como alternativa de solución 	Se propone el Uso del Software SAP2000, para el caso de utilizar el diseño de Muros de Contención de Concreto Armado, proyectando como una estructura continua. Si se optara por Gaviones y/o Geo bolsas se optará el Software Gwac 3.0

 REPRESENTANTE COMITÉ
 12/01/2024

**COMITÉ DE SELECCIÓN ADJUDICACION SIMPLIFICADA N° 36 – 2024 -
GRA/CS-1**
**ACTA DE ADMISIÓN, CALIFICACIÓN, EVALUACIÓN DE LAS OFERTAS TÉCNICAS
Y OTORGAMIENTO DE LA BUENA PRO**

GOBIERNO REGIONAL DE AMAZONAS
ADJUDICACION SIMPLIFICADA N° 36-2024-GRA/CS-1

217

ANEXO N° 12

**AUTORIZACIÓN DE NOTIFICACIÓN DE LA DECISIÓN DE LA ENTIDAD SOBRE LA
SOLICITUD DE AMPLIACIÓN DE PLAZO MEDIANTE MEDIOS ELECTRÓNICOS DE
COMUNICACIÓN**

(DOCUMENTO A PRESENTAR EN EL PERFECCIONAMIENTO DEL CONTRATO)

Señores

COMITÉ DE SELECCIÓN

ADJUDICACIÓN SIMPLIFICADA N° 036-2024-GRA/CS-PRIMERA CONVOCATORIA

Presente. -

El que se suscribe, **KARINA MONTEZA CAJO**, postor adjudicado y/o Representante Legal de **CONSORCIO RÍO UTCUBAMBA**, identificado con DNI N° 45015856, autorizo que durante la ejecución del contrato se me notifique al correo electrónico **karfork16@gmail.com** lo siguiente:

✓ Notificación de la decisión de la Entidad respecto a la solicitud de ampliación de plazo.

Chachapoyas, 27 de setiembre del 2024



KARINA MONTEZA CAJO
REPRESENTANTE COMÚN
DNI: 45015856

CONSORCIO RÍO UTCUBAMBA
Karina Monteza Cajó
Representante Común
DNI: 45015856

Importante

La notificación de la decisión de la Entidad respecto a la solicitud de ampliación de plazo se efectúa por medios electrónicos de comunicación, siempre que se cuente con la autorización correspondiente y sea posible obtener un acuse de recibo a través del mecanismo utilizado.

**COMITÉ DE SELECCIÓN ADJUDICACION SIMPLIFICADA N° 36 – 2024 -
GRA/CS-1**
**ACTA DE ADMISIÓN, CALIFICACIÓN, EVALUACIÓN DE LAS OFERTAS TÉCNICAS
Y OTORGAMIENTO DE LA BUENA PRO**

POSTOR N.º 02: CONSORCIO CONSULTOR PUENTE CAJARURO

FACTORES DE EVALUACIÓN		PUNTAJE / METODOLOGÍA PARA SU ASIGNACIÓN	ESTADO
A.	EXPERIENCIA DEL POSTOR EN LA ESPECIALIDAD	60 puntos	
	<p><u>Evaluación:</u></p> <p>El postor debe acreditar un monto facturado acumulado equivalente a 1.5 VECES EL VALOR REFERENCIAL DE LA CONTRATACIÓN, por la contratación de servicios de consultoría de obra iguales o similares al objeto de la convocatoria, durante los diez (10) años anteriores a la fecha de la presentación de ofertas que se computarán desde la fecha de la conformidad o emisión del comprobante de pago, según corresponda.</p> <p><u>Acreditación:</u></p> <p>La experiencia en la especialidad se acreditará con copia simple de (i) contratos u órdenes de servicios y su respectiva conformidad, constancia de prestación o liquidación del contrato; o (ii) comprobantes de pago cuya cancelación se acredite documental y fehacientemente, con voucher de depósito, nota de abono, reporte de estado de cuenta, cualquier otro documento emitido por Entidad del sistema financiero que acredite el abono o mediante cancelación en el mismo comprobante de pago.</p> <p>Las disposiciones sobre el requisito de calificación "Experiencia del postor en la especialidad" previstas en el literal C del numeral 3.2 del Capítulo III de la presente sección de las bases resultan aplicables para el presente factor.</p>	<p>M = Monto facturado acumulado por el postor por la prestación de servicios de consultoría en la especialidad</p> <p>V.R. S/ 426,587.70</p> <p>M >= 2.00 veces el valor referencial: 60 puntos</p> <p>M >= 1.5 veces el valor referencial y < 2.00 veces el valor referencial: 50 puntos</p> <p>M > 1.00 veces el valor referencial y < 1.5 veces el valor referencial: 40 puntos</p>	<p>EXPERIENCIA: S/ 1,399,577.30</p> <p>3.28 veces V.R.</p> <p>60.00 puntos</p>
B.	METODOLOGÍA PROPUESTA	40 puntos	
	<p><u>Evaluación:</u></p> <p>Se evaluará la metodología propuesta por el postor para la ejecución de la consultoría de obra, cuyo contenido mínimo es el siguiente:</p> <ol style="list-style-type: none"> Plan de Trabajo, incluyendo Generalidades y Metodología Procesos para la elaboración del Expediente Técnico conteniendo: <ul style="list-style-type: none"> Organización del Proyecto Equipo de Trabajos Equipo de gestión de proyecto Absolución y análisis de dificultades que se presenten para el correcto desarrollo del servicio de consultoría de obra. Matriz de asignaciones de responsabilidades del personal profesional propuesto. Flujograma de progreso de la participación de los profesionales propuestos para el desarrollo del expediente técnico. Identificación de facilidades, dificultades y propuestas de solución para el uso de posibles softwares para lograr el alcance del proyecto. 	<p>Desarrolla la Metodología Propuesta</p> <p>40 puntos</p> <p>No Desarrolla Metodología</p>	<p>METODOLOGIA NO PRESENTADA CORRECTAMENTE</p>

**COMITÉ DE SELECCIÓN ADJUDICACION SIMPLIFICADA N° 36 – 2024 -
GRA/CS-1
ACTA DE ADMISIÓN, CALIFICACIÓN, EVALUACIÓN DE LAS OFERTAS TÉCNICAS
Y OTORGAMIENTO DE LA BUENA PRO**

FACTORES DE EVALUACIÓN		PUNTAJE / METODOLOGÍA PARA SU ASIGNACIÓN	ESTADO
7.	<p>Control de plazos de ejecución, mediante programación Gantt y PERT CPM, deberá a la vez plasmar las posibles actividades críticas que influya en el desarrollo del Expediente Técnico.</p> <p>Pautas El postor deberá detallar las actividades mínimamente requeridas, logrando una idea básica y metodológica del servicio que este brindara, deberá lograr un enfoque a lograr la meta final del proyecto (Elaboración del Expediente Técnico Definitivo), deberá unir los mecanismos de control propios de su criterio lógico, enmarcarlos y complementarlos con lo establecido en el Reglamento Nacional de Edificaciones, amparado bajos los considerandos del Reglamento Ley de Contrataciones con el Estado.</p> <p><u>Acreditación:</u> Se acreditará mediante la presentación del documento que sustente la metodología propuesta.</p>	00 puntos	
TOTAL			60.00 puntos

Sustento de la Evaluación Técnica de las Ofertas- Factores No acreditados correctamente:

- Con respecto al punto N.º 01, se revisó la oferta del postor en el Folio N.º 168, el cual menciona la metodología que aplicara, en los folios siguientes 168 y 169, según imagen:

2. METODOLOGÍA:

Para asegurar un control de desarrollo de la CONTRATACION DEL SERVICIO DE CONSULTORIA DE OBRA PARA LA ELABORACION DEL EXPEDIENTE TECNICO DEL PROYECTO "CREACIÓN DE LOS SERVICIOS DE PROTECCIÓN EN RIBERAS DE RÍO VULNERABLES ANTE EL PELIGRO EN DEFENSA RIBEREÑA PUNTE CAJARURO DE LA PROVINCIA DE UTCUBAMBA DEL DEPARTAMENTO DE AMAZONAS", CON CUI N° 2631085, el consultor presenta el PLAN DE TRABAJO PARA EL DESARROLLO DE LA CONSULTORIA, acorde con los tiempos parciales previstos para cada entregable, documento mediante el cual podrá medir el porcentaje de avance del desarrollo de la consultoría.

El consultor presenta el plan de trabajo para el desarrollo de la consultoría, basado en la interacción directa y permanente con la entidad a través de un responsable técnico del proyecto

CONSORCIO CONSULTOR PUNTE CAJARURO

WILSON SMITH TARRILLO DELGADO
REPRESENTANTE LEGAL COMÚN

(JEFE DE PROYECTO), así como evaluadores por especialidad (especialista en estructuras, especialista en Hidrología e Hidráulica, especialista en Geología y Geotecnia, especialista en costos, presupuesto y programación de obras, especialista en evaluación de riesgo de desastres y especialista en estudios de impacto ambiental), para que de forma conjunta se realice el desarrollo integral del proyecto y que previa identificación del evaluador correspondiente, los proyectistas puedan coordinar las visitas a campo que correspondan y determinen in situ la solución o planteamiento técnico de propuesta en virtud de lograr un óptimo desarrollo del proyecto y cumplir con la programación presentada, la misma que se ceñirá al plan de trabajo establecido según se detalla.

**COMITÉ DE SELECCIÓN ADJUDICACION SIMPLIFICADA N° 36 – 2024 -
GRA/CS-1
ACTA DE ADMISIÓN, CALIFICACIÓN, EVALUACIÓN DE LAS OFERTAS TÉCNICAS
Y OTORGAMIENTO DE LA BUENA PRO**

La Metodología de Consultoría de obra está basada en fases que componen un proceso las cuales son: Evaluación, Planificación, Implementación, Seguimiento y Cierre. Por lo cual, al momento de revisar no tiene ninguna de las etapas mencionadas y su implementación de la metodología no cumple las características de la consultoría.

- Con respecto al punto N.º 05, se revisó la oferta del postor en el Folio N.º 185, en el cual menciona el Flujograma de Progreso de la participación de los profesionales propuestos, según imagen:

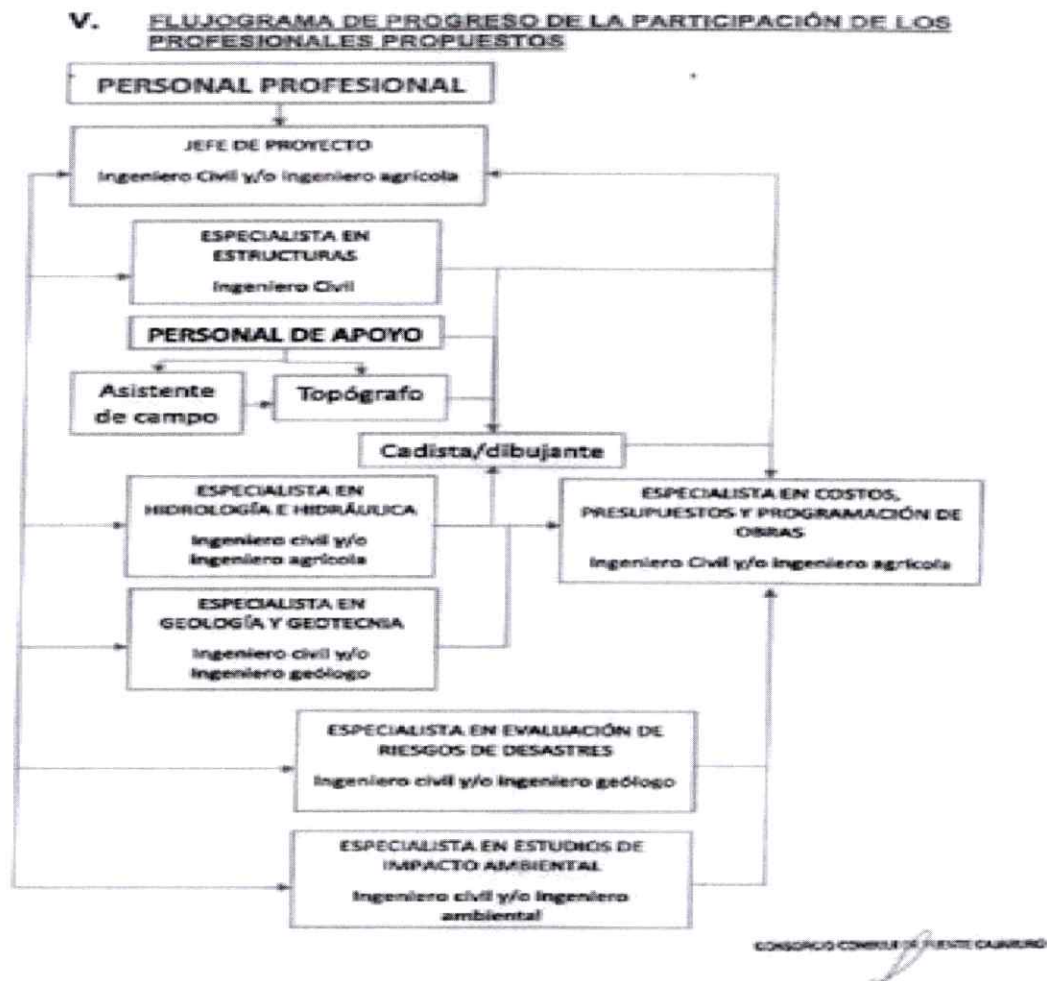

El flujograma de progreso es un esquema de la organización de una entidad, de un programa o de una actividad de organización, por lo cual al momento de evaluar el Flujograma no cumple con las características que se requiere para la consultoría.

- Con respecto al punto N.º 07, se revisó la oferta del postor en el Folio N.º 189, en el cual menciona el Control de plazos de ejecución mediante programación GANTT y PERT CPM, según imagen:

**COMITÉ DE SELECCIÓN ADJUDICACION SIMPLIFICADA N° 36 – 2024 -
GRA/CS-1**
**ACTA DE ADMISIÓN, CALIFICACIÓN, EVALUACIÓN DE LAS OFERTAS TÉCNICAS
Y OTORGAMIENTO DE LA BUENA PRO**

VII. CONTROL DE PLAZOS DE EJECUCIÓN MEDIANTE PROGRAMACION GANTT Y PERT CPM

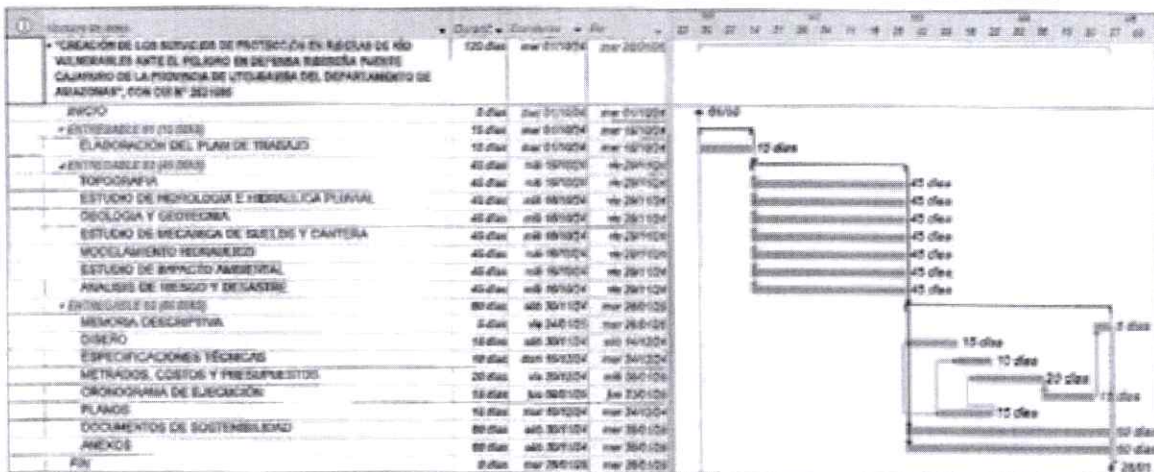

Para el correcto diagrama de Gantt se utiliza las partidas y subpartidas mencionadas en las Bases Integradas del procedimiento de selección, por lo cual no cumple las características deseadas para la Metodología Propuesta.

- Por lo tanto, se tiene por no acreditada la metodología propuesta.

Para acceder a la etapa de evaluación económica, el postor debe obtener un puntaje técnico mínimo de ochenta (80) puntos, por tal motivo, al no haber obtenido el puntaje técnico mínimo, ninguna de las ofertas presentadas pasaría a la evaluación económica.

**COMITÉ DE SELECCIÓN ADJUDICACION SIMPLIFICADA N° 36 – 2024 -
GRA/CS-1
ACTA DE ADMISIÓN, CALIFICACIÓN, EVALUACIÓN DE LAS OFERTAS TÉCNICAS
Y OTORGAMIENTO DE LA BUENA PRO**

IV. DECISIÓN

Habiendo culminado la Admisión, Calificación y Evaluación, procedemos a tomar acuerdo.

Acuerdo tomado:

PRIMERO. - DECLARAR DESIERTO el procedimiento de selección **ADJUDICACIÓN SIMPLIFICADA N°36-2024-1 CONTRATACION DE CONSULTORIA DE OBRA PARA LA ELABORACION DE EXPEDIENTE TECNICO DEL PROYECTO: "CREACION DE LOS SERVICIOS DE PROTECCION EN RIVERAS DE RIO VULNERABLES ANTE EL PELIGRO EN DEFENSA RIBEREÑA PUENTE CAJARURO DE LA PROVINCIA DE UTCUBAMBA DEL DEPARTAMENTO DE AMAZONAS"**, CON CUI N.º 2631085.

SEGUNDO. - DECLARACIÓN DE VERACIDAD el colegiado que al final suscribe declara que la información recibida por los postores y los hechos consignados por estos, fueron tramitados tomando en cuenta lo señalado en la Ley 27444, artículo 1.7 Principio de presunción de veracidad: "En la tramitación del procedimiento administrativo, se presume que los documentos y declaraciones formulados por los administrados en la forma prescrita por esta Ley, responden a la verdad de los hechos que ellos afirman. Esta presunción admite prueba en contrario". En tal sentido, se presume como cierto todo lo presentado por cada postor, salvo que se haya identificado algún caso específico en esta etapa en que se haya vulnerado tal principio, de ser el caso, ha sido expuesto en el desarrollo del documento, sin perjuicio de la responsabilidad de la fiscalización posterior.



Katherine Rubby Portal Arellanos
presidente Suplente



Jorge Miguel Espinoza Cespedes
Primer Miembro



David Hipolito Huanilo Samillan
Segundo Miembro