



PERÚ

Ministerio
de Vivienda, Construcción
y Saneamiento

Secretaría General

Oficina General de
Administración

Oficina de Abastecimiento
y Control Patrimonial

"Año del Bicentenario de la consolidación de nuestra Independencia y de la conmemoración de las heroicas batallas de Junín y Ayacucho."

ACTA DE ADMISIÓN, EVALUACIÓN Y CALIFICACIÓN DE OFERTAS

ADJUDICACIÓN SIMPLIFICADA N° 26-2023-VIVIENDA-OGA-UE-1 - SEGUNDA CONVOCATORIA.

ADQUISICIÓN DEL UNIFORME INSTITUCIONAL DE VERANO PARA EL PERSONAL FEMENINO Y MASCULINO DEL MINISTERIO DE VIVIENDA, CONSTRUCCIÓN Y SANEAMIENTO, PERTENECIENTE AL D.L 276 NOMBRADO Y PERMANENTE QUE LABORA DE MANERA PRESENCIAL Y/O MIXTA, CORRESPONDIENTE AL EJERCICIO 2023

En, el distrito de San Isidro, a los 20 días del mes de febrero de 2024, en la sala de reuniones del Comité de Selección, ubicado en el 5to. piso al costado de la Oficina de Abastecimiento y Control Patrimonial, se reunieron los miembros del comité de selección, designados mediante el Formato N° 04 "Designación del comité de selección": N° 74-2023-VIVIENDA-OGA, de fecha 06 de diciembre de 2023, encargados de la preparación, conducción y realización del procedimiento de selección ADJUDICACIÓN SIMPLIFICADA N° 26-2023-VIVIENDA-OGA-UE-1 - SEGUNDA CONVOCATORIA, cuyo objeto de la convocatoria es la ADQUISICIÓN DEL UNIFORME INSTITUCIONAL DE VERANO PARA EL PERSONAL FEMENINO Y MASCULINO DEL MINISTERIO DE VIVIENDA, CONSTRUCCIÓN Y SANEAMIENTO, PERTENECIENTE AL D.L 276 NOMBRADO Y PERMANENTE QUE LABORA DE MANERA PRESENCIAL Y/O MIXTA, CORRESPONDIENTE AL EJERCICIO 2023, a fin de efectuar la ADMISIÓN, EVALUACIÓN DE LAS OFERTAS presentadas y CALIFICACIÓN de la oferta correspondiente según orden de prelación.

El quorum necesario que exige la normativa de contrataciones del Estado, se logró con la presencia de los siguientes miembros:

1. ELDA MARICEL PADILLA JARA, quien actúa como presidente;
2. LUIS ALBERTO HUANCA APOLINO, quien actúa como primer miembro;
3. ANTONIO RAUL CASTRO CERPA, quien actúa como segundo miembro;

El Comité de Selección, indica que, de acuerdo con el cronograma establecido para el presente procedimiento de selección, se registraron a través del SEACE como participantes los siguientes proveedores:

N°	RUC	Nombre o Razón Social del participante	Fecha de registro en el procedimiento
1	10102688690	VASQUEZ HUANGAL JOSE ALMICAR	2024-02-01 09:49:42.0
2	10106213823	ZABARBURU DAZA DIOMIRA	2024-02-02 11:09:55.0
3	10413420054	GARCIA DE LA CRUZ LUZ MARINA	2024-02-02 19:07:53.0
4	20347408108	COMPANIA DE SERVICIOS GENERALES A.G.P. S.A.C.	2024-02-03 09:11:13.0
5	20543657213	DIGONZ SOCIEDAD ANONIMA CERRADA DIGONZ S.A.C.	2024-02-03 09:12:51.0
6	20546876722	CORPORACION CRIMOC S.A.C.	2024-02-03 09:02:24.0
7	20610239171	SOLUCIONES YOSANG S.A.C.	2024-02-02 22:34:58.0
8	20610241191	PERSCIDAS E.I.R.L.	2024-02-04 02:48:45.0
9	20610572091	INVERSIONES NEXHUB BERTONOLI E.I.R.L.	2024-02-02 11:24:49.0
10	20611499591	TVT QONTRATISTAS E.I.R.L.	2024-02-07 12:31:36.0

El Comité de Selección, comunica que el postor que presentó su oferta de manera electrónica a través del SEACE, desde las 00:01 horas hasta las 23:59 horas del día 14 de febrero de 2024, según el cronograma del procedimiento de selección ADJUDICACIÓN SIMPLIFICADA N° 26-2023-VIVIENDA-OGA-UE-1 - SEGUNDA CONVOCATORIA, para la ADQUISICIÓN DEL UNIFORME INSTITUCIONAL DE VERANO PARA EL PERSONAL FEMENINO Y MASCULINO DEL MINISTERIO DE VIVIENDA, CONSTRUCCIÓN Y SANEAMIENTO, PERTENECIENTE AL D.L 276 NOMBRADO Y PERMANENTE QUE LABORA DE MANERA PRESENCIAL Y/O MIXTA, CORRESPONDIENTE AL EJERCICIO 2023, fue el siguiente:

Nro. ítem	Descripción del ítem			
RUC / Código	Nombre o Razón Social	Fecha Presentación	Hora Presentación	Forma de presentación
1	ADQUISICIÓN DEL UNIFORME INSTITUCIONAL DE VERANO PARA EL PERSONAL FEMENINO Y MASCULINO DEL MINISTERIO DE VIVIENDA, CONSTRUCCIÓN Y SANEAMIENTO, PERTENECIENTE AL D.L 276 NOMBRADO Y PERMANENTE QUE LABORA DE MANERA PRESENCIAL Y/O MIXTA, CORRESPONDIENTE AL EJERCICIO 2023			
20546876722	CORPORACION CRIMOC SOCIEDAD ANONIMA CERRADA - CORPORACION CRIMOC S.A.C.	14/02/2024	18:35:53	Electronico



PERÚ

Ministerio
de Vivienda, Construcción
y Saneamiento

Secretaría General

Oficina General de
Administración

Oficina de Abastecimiento
y Control Patrimonial

"Año del Bicentenario de la consolidación de nuestra Independencia y de la conmemoración de las heroicas batallas de Junín y Ayacucho."

Acto seguido, se procede con verificar si la oferta presentada cumple, con los documentos requeridos y determinar si la oferta responde a las características y/o requisitos y condiciones de las Especificaciones Técnicas previstos en las bases integradas; en cumplimiento a lo estipulado en el numeral 73.2., del artículo 73, del Reglamento de la Ley de Contrataciones del Estado; por lo que, el Comité de Selección revisa los documentos solicitados en numeral 2.2.1.1. DOCUMENTOS PARA LA ADMISIÓN DE LA OFERTA. De no cumplir con lo requerido, la oferta se considerará no admitida.

1. VERIFICACIÓN DE LA DOCUMENTACIÓN OBLIGATORIA

a) CORPORACION CRIMOC S.A.C.

Verificación de cumplimiento de las especificaciones técnicas a través de las muestras presentadas:

- A folios 11 presenta copia de la Guía de Remisión Electrónica Remitente N° EG07-00000040, que acredita la entrega de muestras en el Almacén del Ministerio de Vivienda Construcción y Saneamiento, en el plazo establecido.
- Con Carta N° 01-2024- CS-AS-26-2023-VIVIENDA-OGA-UE-2, de fecha 15 de febrero de 2024, el Comité de Selección solicita al área usuaria que para el caso es la Dirección General de Gestión de Recursos Humanos, valide el cumplimiento de las Especificaciones Técnicas de acuerdo a las muestras presentadas por el postor.
- El área usuaria con fecha 20 de febrero de 2024 remite el Memorándum N° 087-2024-VIVIENDA/OGGRH-OCB, al mismo que acompaña el Informe Técnico N° 16022024, que acredita que el postor cumple con las especificaciones técnicas.

Admisión de la oferta presentada:

N°	RUC	Nombre o Razón Social del Postor	Estado
1	20546876722	CORPORACION CRIMOC S.A.C.	ADMITIDA

De correspondencia con el **Anexo N° 01**, que forma parte del presente documento.

2. FACTORES DE EVALUACIÓN

Acto seguido se procedió a evaluar la oferta admitida, con los factores de evaluación detallado en el Capítulo IV de las Bases Integradas. A continuación, **se detalla la oferta económica y el orden de prelación que ocupa la oferta:**

N°	POSTOR	A. PRECIO OFERTA ECONÓMICA	PUNTAJE ECONÓMICO (100 PUNTOS)	PUNTAJE TOTAL	ORDEN DE PRELACIÓN
1	CORPORACION CRIMOC S.A.C.	S/. 78,034.00	100.00	100.00	1

De correspondencia con el **Anexo N° 02**, que forma parte del presente documento.

3. VERIFICACION DE LOS REQUISITOS DE CALIFICACION:

Seguidamente, se procede a VERIFICAR los documentos de los requisitos de calificación del postor que ocupa el primer lugar del orden de prelación, acorde con el numeral 3.2 del capítulo III de la sección específica de las bases integradas, y de conformidad con el numeral 75.1¹ del artículo 75 del Reglamento del TUO de la Ley de Contrataciones del Estado; obteniendo el siguiente resultado:

¹ Artículo 75 del Reglamento de la Ley de Contrataciones del Estado, numeral 75.1: Luego de culminada la evaluación, el Comité de Selección califica a los postores que obtuvieron el primer y segundo lugar, según el orden de prelación, verificando que cumplan con los requisitos de calificación especificados en las bases. La oferta del postor que no cumple con los requisitos de calificación es descalificada

**PERÚ****Ministerio
de Vivienda, Construcción
y Saneamiento****Secretaría General****Oficina General de
Administración****Oficina de Abastecimiento
y Control Patrimonial**

"Año del Bicentenario de la consolidación de nuestra Independencia y de la conmemoración de las heroicas batallas de Junín y Ayacucho."

ORDEN DE PRELACIÓN OBTENIDA SEGÚN PUNTAJE TOTAL OBTENIDO	PRIMERO
REQUISITOS DE CALIFICACIÓN	CORPORACION CRIMOC S.A.C.
B. EXPERIENCIA DEL POSTOR EN LA ESPECIALIDAD	
<p>Requisitos:</p> <p>El postor debe acreditar un monto facturado acumulado equivalente a S/ 200,000.00 (Doscientos Mil con 00/100 soles), por la venta de bienes iguales o similares al objeto de la convocatoria, durante los ocho (8) años anteriores a la fecha de la presentación de ofertas que se computarán desde la fecha de la conformidad o emisión del comprobante de pago, según corresponda.</p> <p>En el caso de postores que declaren en el Anexo N° 1 tener la condición de micro y pequeña empresa, se acredita una experiencia de S/ 17,000.00 (Diecisiete mil con 00/100 soles), por la venta de bienes iguales o similares al objeto de la convocatoria, durante los ocho (8) años anteriores a la fecha de la presentación de ofertas que se computarán desde la fecha de la conformidad o emisión del comprobante de pago, según corresponda. En el caso de consorcios, todos los integrantes deben contar con la condición de micro y pequeña empresa.</p> <p>Se consideran bienes similares a los siguientes: Venta o confección sobre medida de sastre, abrigos, sacos, faldas, pantalones, chalecos, blusas de vestir para Damas o Caballeros; no se aceptaran la venta y/o confección de polos, mandiles, ropa deportiva, ropa industrial, ropa militar.</p> <p>Acreditación: La experiencia del postor en la especialidad se acreditará con copia simple de (i) contratos u órdenes de compra, y su respectiva conformidad o constancia de prestación; o (ii) comprobantes de pago cuya cancelación se acredite documental y fehacientemente, con voucher de depósito, nota de abono, reporte de estado de cuenta, cualquier otro documento emitido por Entidad del sistema financiero que acredite el abono o mediante cancelación en el mismo comprobante de pago correspondientes a un máximo de veinte (20) contrataciones.</p> <p>En caso los postores presenten varios comprobantes de pago para acreditar una sola contratación, se debe acreditar que corresponden a dicha contratación; de lo contrario, se asumirá que los comprobantes acreditan contrataciones independientes, en cuyo caso solo se considerará, para la evaluación, las veinte (20) primeras contrataciones indicadas en el Anexo N° 8 referido a la Experiencia del Postor en la Especialidad.</p> <p>En el caso de suministro, solo se considera como experiencia la parte del contrato que haya sido ejecutada durante los ocho (8) años anteriores a la fecha de presentación de ofertas, debiendo adjuntarse copia de las conformidades correspondientes a tal parte o los respectivos comprobantes de pago cancelados.</p> <p>En los casos que se acredite experiencia adquirida en consorcio, debe presentarse la promesa de consorcio o el contrato de consorcio del cual se desprenda fehacientemente el porcentaje de las obligaciones que se asumió en el contrato presentado; de lo contrario, no se computará la experiencia proveniente de dicho contrato.</p> <p>Asimismo, cuando se presenten contratos derivados de procesos de selección convocados antes del 20.09.2012, la calificación se ceñirá al método descrito en la Directiva "Participación de Proveedores en Consorcio en las Contrataciones del Estado", debiendo presumirse que el porcentaje de las obligaciones equivale al porcentaje de participación de la promesa de consorcio o del contrato de consorcio. En caso que en dichos documentos no se consigne el porcentaje de participación se presumirá que las obligaciones se ejecutaron en partes iguales.</p>	<p>CUMPLE (Folio: 16 -42)</p> <p>Contrato N° 02-2023-DCGL/JNE, Factura N° E001-300, importe facturado S/ 216,149.00</p> <p>Contrato N° 52-2022/ENOSA, Factura N° E001-273, importe facturado S/ 344,101.66, no adjuntó el comprobante de retención del 3%.</p> <p>Contrato N° 11-2022-P-CSJAY/PJ, Factura N° E001-248, importe facturado S/ 395,236.00</p> <p>Acreditando una experiencia de S/ 955,486.66 (Novecientos cincuenta y cinco mil cuatrocientos ochenta y seis con 66/100 soles)</p> <p>La evaluación efectuada se realizó en base al principio de presunción de la veracidad, siendo exclusiva responsabilidad del postor la presentación de los documentos de forman parte de su oferta.</p>
<p>Si el titular de la experiencia no es el postor, consignar si dicha experiencia corresponde a la matriz en caso que el postor sea sucursal, o fue transmitida por reorganización societaria, debiendo acompañar la documentación sustentatoria correspondiente.</p> <p>Si el postor acredita experiencia de otra persona jurídica como consecuencia de una reorganización societaria, debe presentar adicionalmente el Anexo N° 9.</p> <p>Cuando en los contratos, órdenes de compra o comprobantes de pago el monto facturado se encuentre expresado en moneda extranjera, debe indicarse el tipo de cambio venta publicado por la Superintendencia de Banca, Seguros y AFP correspondiente a la fecha de suscripción del contrato, de emisión de la orden de compra o de cancelación del comprobante de pago, según corresponda.</p> <p>Sin perjuicio de lo anterior, los postores deben llenar y presentar el Anexo N° 8 referido a la Experiencia del Postor en la Especialidad.</p>	
RESULTADO	CALIFICA

De correspondencia con el **Anexo N° 03**, que forma parte del presente documento.

Acto seguido el comité de selección, da como Calificada, la oferta del postor que ocupó el primer lugar, según el orden de prelación obtenido:



PERÚ

Ministerio
de Vivienda, Construcción
y Saneamiento

Secretaría General

Oficina General de
Administración

Oficina de Abastecimiento
y Control Patrimonial

"Año del Bicentenario de la consolidación de nuestra Independencia y de la conmemoración de las heroicas batallas de Junín y Ayacucho."

Orden de prelación	Postor	Estado
1	CORPORACION CRIMOC S.A.C. RUC N° 20546876722	CALIFICADA

Seguidamente, en cumplimiento al numeral 9.10 del artículo 9 del Reglamento de la Ley de Contrataciones del Estado; en el que señala: "(...), **las Entidades verifican en el RNP el estado de la vigencia de inscripción de los proveedores**"; se procedió en verificar en el **Registro Nacional de Proveedores**, en la plataforma de Consulta de **Relación de proveedores sancionados por el Tribunal de Contrataciones del Estado con sanción vigente** - OSCE, al postor (CORPORACION CRIMOC S.A.C.), el cual cuenta con RNP vigente, no cuenta con sanción vigente al momento de la consulta en dicha plataforma del OSCE. También se verificó en la SUNAT el **Registro Único de Contribuyente**, encontrándose con estado de contribuyente ACTIVO y condición de contribuyente HABIDO.

Asimismo, se precisa que en cumplimiento al Decreto Supremo N° 185-2021-PCM que **"Crea la Plataforma de Debida Diligencia del Sector Público como una plataforma digital que sirve como herramienta de integridad destinada a fortalecer una lucha efectiva contra la corrupción y elevar los estándares de la actuación pública"**, se procedió en verificar en la Plataforma de Debida Diligencia del Sector Público, al postor y su representante legal que ocupo el primer lugar en orden de prelación, obteniéndose como resultado al momento de la consulta análisis de riesgo **"no existe"**.

Finalmente, los integrantes del comité de selección, por unanimidad, dan por aprobados los resultados de la admisión, evaluación de las ofertas y calificación de las ofertas de acuerdo con el análisis efectuado; por lo que, en señal de conformidad suscriben el presente documento.



MINISTERIO DE VIVIENDA,
CONSTRUCCIÓN Y SANEAMIENTO
COMITÉ DE SELECCION

ELDA MARICEL PADILLA JARA
PRESIDENTE TITULAR



MINISTERIO DE VIVIENDA,
CONSTRUCCIÓN Y SANEAMIENTO
COMITÉ DE SELECCION

LUIS ALBERTO HUANCA APOLINO
PRIMER MIEMBRO TITULAR



MINISTERIO DE VIVIENDA,
CONSTRUCCIÓN Y SANEAMIENTO
COMITÉ DE SELECCION

ANTONIO RAUL CASTRO CERPA
SEGUNDO MIEMBRO TITULAR



PERÚ

Ministerio
de Vivienda, Construcción
y Saneamiento

ANEXO N° 1

DOCUMENTOS DE PRESENTACIÓN OBLIGATORIA PARA LA ADMISIÓN DE OFERTAS

ADJUDICACIÓN SIMPLIFICADA N° 26-2023-VIVIENDA-OGA-UE-1 - SEGUNDA CONVOCATORIA

ADQUISICIÓN DEL UNIFORME INSTITUCIONAL DE VERANO PARA EL PERSONAL FEMENINO Y MASCULINO DEL MINISTERIO DE VIVIENDA, CONSTRUCCIÓN Y SANEAMIENTO, PERTENECIENTE AL D.L 276 NOMBRADO Y PERMANENTE QUE LABORA DE MANERA PRESENCIAL Y/O MIXTA, CORRESPONDIENTE AL EJERCICIO 2023

N°	POSTORES	DOCUMENTOS PARA LA ADMISIBILIDAD DE LA OFERTA									DOC. FACULTATIVO		ESTADO
		ANEXO N° 1	CERTIFICADO DE VIGENCIA PODER O DNI	ANEXO N° 2	ANEXO N° 3	ANEXO N° 3	ANEXO N° 4	ANEXO N° 5	ANEXO N° 6	MUESTRAS	REPPD	MYPE	
		a) Declaración jurada de datos del postor	b) Documento que acredita la representación de quien suscribe la oferta.	c) Declaración jurada de acuerdo con el literal b) del artículo 52 del Reglamento	d) Declaración jurada de cumplimiento de las Especificaciones Técnicas contenidas en el numeral 3.1 del Capítulo III de la presente sección.	d1) Los postores entregaran obligatoriamente una muestra de cada modelo de los item a los que postulan, las cuales se presentaran el mismo día de la presentación de ofertas , acompañando con la guía de remisión , donde se detallan cada uno de los bienes presentados, debiendo cumplir con las especificaciones técnicas de las telas.	e) Declaración jurada de plazo de entrega.	f) Promesa de consorcio con firmas legalizadas, de ser el caso, en la que se consigne los integrantes, el representante común, el domicilio común y las obligaciones a las que se compromete cada uno de los integrantes del consorcio así como el porcentaje equivalente a dichas obligaciones.	g) El precio de la oferta en SOLES. Adjuntar obligatoriamente el Anexo N° 6	h) Copia simple de la guía de remisión de la muestra entregada por el postor en el Almacén del Ministerio de Vivienda Construcción y Saneamiento. Dicha guía de remisión deberá contar con el sello y firma del responsable de Almacén, así como la fecha y la hora de recepción.	a) En el caso de microempresas y pequeñas empresas integradas por personas con discapacidad, o en el caso de consorcios conformados en su totalidad por estas empresas, deben presentar la constancia o certificado con el cual acredite su inscripción en el Registro de Empresas Promocionales para Personas con Discapacidad.	b) Solicitud de bonificación del cinco por ciento (5%) por tener la condición de micro y pequeña empresa (Anexo N° 10).	
1	CORPORACION CRIMOC S.A.C.	CUMPLE (Folio: 3)	CUMPLE (Folio: 4-6)	CUMPLE (Folio: 7)	CUMPLE (Folio: 8)	CUMPLE (Folio: 11)*	CUMPLE (Folio: 9)	NO CORRESPONDE	CUMPLE (Folio: 10) S/ 78,034.00	CUMPLE (Folio: 11)**	NO PRESENTA	CUMPLE (Folio: 65)	ADMITIDO

* La Oficina de Compensaciones y Bienestar de la OGGRH, mediante el Memorandum N° 087-2024-VIVIENDA/OGGRH-OCB, indica que las muestras textiles presentadas por el unico postor CORPORACION CRIMOC S.A.C. da la conformidad de su cumplimiento; asimismo, adjunta el Informe Técnico N° 16022024, realizado por el Ing. Pepe Oscar Perez Horna, respecto a la verificación de las muestras, en el que concluyó que CUMPLE con las EE.TT

**Guía de remisión cuenta con el sello y firma del responsable de Almacén, así como la fecha y la hora de recepción; remitida con el Memorandum N° 087-2024-VIVIENDA/OGGRH-OCB, por la Oficina de Compensaciones y Bienestar de la OGGRH.

LUIS ALBERTO HUANCA APOLINO

Primer Miembro Titular

ELDA MARICEL PADILLA JARA

Presidente Titular

ANTONIO RAUL CASTRO CERPA

Segundo Miembro titular



PERÚ

Ministerio
de Vivienda, Construcción
y Saneamiento

ANEXO N° 2
FACTORES DE EVALUACIÓN

ADJUDICACIÓN SIMPLIFICADA N° 26-2023-VIVIENDA-OGA-UE-1 - SEGUNDA CONVOCATORIA

ADQUISICIÓN DEL UNIFORME INSTITUCIONAL DE VERANO PARA EL PERSONAL FEMENINO Y MASCULINO DEL MINISTERIO DE VIVIENDA, CONSTRUCCIÓN Y SANEAMIENTO, PERTENECIENTE AL D.L 276 NOMBRADO Y PERMANENTE QUE LABORA DE MANERA PRESENCIAL Y/O MIXTA, CORRESPONDIENTE AL EJERCICIO 2023

N°	DESCRIPCIÓN DEL OBJETO	VALOR ESTIMADO (VE)
1	ADQUISICIÓN DEL UNIFORME INSTITUCIONAL DE VERANO PARA EL PERSONAL FEMENINO Y MASCULINO DEL MINISTERIO DE VIVIENDA, CONSTRUCCIÓN Y SANEAMIENTO, PERTENECIENTE AL D.L 276 NOMBRADO Y PERMANENTE QUE LABORA DE MANERA PRESENCIAL Y/O MIXTA, CORRESPONDIENTE AL EJERCICIO 2023	S/78,380.00

N°	POSTOR	A. PRECIO OFERTA ECONÓMICA	PUNTAJE ECONÓMICO (100 PUNTOS)	PUNTAJE TOTAL	ORDEN DE PRELACIÓN
1	CORPORACION CRIMOC S.A.C.	S/. 78,034.00	100.00	100.00	1

LUIS ALBERTO HUANCA APOLINO
Primer Miembro Titular

ELDA MARICEL PADILLA JARA
Presidente Titular

ANTONIO RAUL CASTRO CERPA
Segundo Miembro titular



PERÚ

Ministerio
de Vivienda, Construcción
y Saneamiento

ANEXO N° 3

CUADRO DE CALIFICACIÓN DE OFERTAS

ADJUDICACIÓN SIMPLIFICADA N° 26-2023-VIVIENDA-OGA-UE-1 - SEGUNDA CONVOCATORIA

ADQUISICIÓN DEL UNIFORME INSTITUCIONAL DE VERANO PARA EL PERSONAL FEMENINO Y MASCULINO DEL MINISTERIO DE VIVIENDA, CONSTRUCCIÓN Y SANEAMIENTO, PERTENECIENTE AL D.L 276 NOMBRADO Y PERMANENTE QUE LABORA DE MANERA PRESENCIAL Y/O MIXTA, CORRESPONDIENTE AL EJERCICIO 2023

ORDEN DE PRELACIÓN OBTENIDA SEGÚN PUNTAJE TOTAL OBTENIDO	PRIMERO
REQUISITOS DE CALIFICACIÓN	CORPORACION CRIMOC S.A.C.
B. EXPERIENCIA DEL POSTOR EN LA ESPECIALIDAD	
<p>Requisitos:</p> <p>El postor debe acreditar un monto facturado acumulado equivalente a S/ 200,000.00 (Doscientos Mil con 00/100 soles), por la venta de bienes iguales o similares al objeto de la convocatoria, durante los ocho (8) años anteriores a la fecha de la presentación de ofertas que se computarán desde la fecha de la conformidad o emisión del comprobante de pago, según corresponda.</p> <p>En el caso de postores que declaren en el Anexo N° 1 tener la condición de micro y pequeña empresa, se acredita una experiencia de S/ 17,000.00 (Diecisiete mil con 00/100 soles), por la venta de bienes iguales o similares al objeto de la convocatoria, durante los ocho (8) años anteriores a la fecha de la presentación de ofertas que se computarán desde la fecha de la conformidad o emisión del comprobante de pago, según corresponda. En el caso de consorcios, todos los integrantes deben contar con la condición de micro y pequeña empresa.</p> <p>Se consideran bienes similares a los siguientes: Venta o confección sobre medida de sastré, abrigos, sacos, faldas, pantalones, chalecos, blusas de vestir para Damas o Caballeros; no se aceptaran la venta y/o confección de polos, mandiles, ropa deportiva, ropa industrial, ropa militar.</p> <p>Acreditación:</p> <p>La experiencia del postor en la especialidad se acreditará con copia simple de (i) contratos u órdenes de compra, y su respectiva conformidad o constancia de prestación; o (ii) comprobantes de pago cuya cancelación se acredite documental y fehacientemente, con voucher de depósito, nota de abono, reporte de estado de cuenta, cualquier otro documento emitido por Entidad del sistema financiero que acredite el abono o mediante cancelación en el mismo comprobante de pago correspondientes a un máximo de veinte (20) contrataciones.</p> <p>En caso los postores presenten varios comprobantes de pago para acreditar una sola contratación, se debe acreditar que corresponden a dicha contratación; de lo contrario, se asumirá que los comprobantes acreditan contrataciones independientes, en cuyo caso solo se considerará, para la evaluación, las veinte (20) primeras contrataciones indicadas en el Anexo N° 8 referido a la Experiencia del Postor en la Especialidad.</p> <p>En el caso de suministro, solo se considera como experiencia la parte del contrato que haya sido ejecutada durante los ocho (8) años anteriores a la fecha de presentación de ofertas, debiendo adjuntarse copia de las conformidades correspondientes a tal parte o los respectivos comprobantes de pago cancelados.</p> <p>En los casos que se acredite experiencia adquirida en consorcio, debe presentarse la promesa de consorcio o el contrato de consorcio del cual se desprenda fehacientemente el porcentaje de las obligaciones que se asumió en el contrato presentado; de lo contrario, no se computará la experiencia proveniente de dicho contrato.</p> <p>Asimismo, cuando se presenten contratos derivados de procesos de selección convocados antes del 20.09.2012, la calificación se ceñirá al método descrito en la Directiva "Participación de Proveedores en Consorcio en las Contrataciones del Estado", debiendo presumirse que el porcentaje de las obligaciones equivale al porcentaje de participación de la promesa de consorcio o del contrato de consorcio. En caso que en dichos documentos no se consigne el porcentaje de participación se presumirá que las obligaciones se ejecutaron en partes iguales.</p>	<p>CUMPLE</p> <p>Contrato N° 02-2023-DCGL/JNE, Factura N° E001-300, importe facturado S/ 216,149.00</p> <p>Contrato N° 52-2022/ENOSA, Factura N° E001-273, importe facturado S/ 344,101.66 , no adjuntó el comprobante de retención del 3%.</p> <p>Contrato N° 11-2022-P-CSJAY/PJ, Factura N° E001-248, importe facturado S/ 395,236.00 (Folio: 24 - 27)</p> <p>Acreditando una experiencia de S/ 955,486.66 (Novecientos cincuenta y cinco mil cuatrocientos ochenta y seis con 66/100 soles)</p> <p>La evaluación efectuada se realizó en base al principio de presunción de la veracidad, siendo exclusiva responsabilidad del postor la presentación de los documentos de forman parte de su oferta.</p>



PERÚ

Ministerio
de Vivienda, Construcción
y Saneamiento

ANEXO N° 3

CUADRO DE CALIFICACIÓN DE OFERTAS

ADJUDICACIÓN SIMPLIFICADA N° 26-2023-VIVIENDA-OGA-UE-1 - SEGUNDA CONVOCATORIA

ADQUISICIÓN DEL UNIFORME INSTITUCIONAL DE VERANO PARA EL PERSONAL FEMENINO Y MASCULINO DEL MINISTERIO DE VIVIENDA, CONSTRUCCIÓN Y SANEAMIENTO, PERTENECIENTE AL D.L 276 NOMBRADO Y PERMANENTE QUE LABORA DE MANERA PRESENCIAL Y/O MIXTA, CORRESPONDIENTE AL EJERCICIO 2023

ORDEN DE PRELACIÓN OBTENIDA SEGÚN PUNTAJE TOTAL OBTENIDO	PRIMERO
REQUISITOS DE CALIFICACIÓN	CORPORACION CRIMOC S.A.C.
<p>Si el titular de la experiencia no es el postor, consignar si dicha experiencia corresponde a la matriz en caso que el postor sea sucursal, o fue transmitida por reorganización societaria, debiendo acompañar la documentación sustentatoria correspondiente.</p> <p>Si el postor acredita experiencia de otra persona jurídica como consecuencia de una reorganización societaria, debe presentar adicionalmente el Anexo N° 9.</p> <p>Cuando en los contratos, órdenes de compra o comprobantes de pago el monto facturado se encuentre expresado en moneda extranjera, debe indicarse el tipo de cambio venta publicado por la Superintendencia de Banca, Seguros y AFP correspondiente a la fecha de suscripción del contrato, de emisión de la orden de compra o de cancelación del comprobante de pago, según corresponda.</p> <p>Sin perjuicio de lo anterior, los postores deben llenar y presentar el Anexo N° 8 referido a la Experiencia del Postor en la Especialidad.</p>	
RESULTADO	CALIFICA



LUIS ALBERTO HUANCA APOLINO

Primer Miembro Titular



**ELDA MARICEL PADILLA
JARA**

Presidente Titular



**ANTONIO RAUL CASTRO
CERPA**

Segundo Miembro titular

CONSULTA DE DEBIDA DILIGENCIA

Nombres y Apellidos:	CORPORACION CRIMOC SOCIEDAD ANONIMA CERRADA - CORPORACION CRIMOC S.A.C.	Entidad Consultante:	MINISTERIO DE VIVIENDA, CONSTRUCCION Y SANEAMIENTO
Tipo de Doc.:	RUC	Usuario que consulta:	MOYA GOMEZ GLORIA SANTOS
Nro. de Doc.:	20546876722	Fecha y hora de consulta:	20/02/2024 17:44:47

Registro del Buscador de Proveedores del Estado

I. Análisis de riesgo

Riesgos general	Aplicable a la Administración pública en general:	NO EXISTE
-----------------	--	--------------

II. Información detallada

Tipo de Inhabilitación:	
Razón Social:	
Resolución:	
Monto de Multa:	
Periodo de Inhabilitación:	
Fecha Inicio:	
Fecha Fin:	
Listado de Infracciones:	

Nota: El presente registro solo muestra sanciones vigentes, para consultas sobre sanciones no vigentes se recomienda consultar el portal del osce.gob.pe

CONSULTA DE DEBIDA DILIGENCIA

Nombres y Apellidos:

GISSELLA ESPERANZA ARROYO DEL CARPIO

Entidad Consultante:

MINISTERIO DE VIVIENDA, CONSTRUCCION Y SANEAMIENTO

Tipo de Doc.:

DNI

Usuario que consulta:

MOYA GOMEZ GLORIA SANTOS

Nro. de Doc.:

44533723

Fecha y hora de consulta:

20/02/2024 17:45:22

Registro Nacional de Sanciones contra Servidores Civiles - RNSSC

I. Análisis de riesgo

Riesgos general

Aplicable a la Administración pública en general:

NO EXISTE

Riesgos específicos (LEY 29988)

Aplicable al sector educación:

NO EXISTE

Aplicable a la función docente:

NO EXISTE

II. Información detallada

Categoría:	
Tipo de Sanción:	
Causa de Sanción:	
Entidad:	
Estado Sanción:	
Inhabilitación:	
Fecha Inicio:	
Fecha Fin:	
Tipo de Doc. de Sanción:	
Nro. De Doc. de Sanción:	

Nota: Para mayor información consultar el Registro Nacional de Sanciones contra Servidores Civiles

Antecedentes Penales

I. Análisis de riesgo

Resultado:

NO

Riesgos general

Aplicable a la Administración pública en general:

NO EXISTE

Antecedentes Judiciales

I. Análisis de riesgo

Resultado:

NO

Riesgos general

Aplicable a la Administración

NO EXISTE

Antecedentes Policiales

I. Análisis de riesgo

Riesgos general

Aplicable a la
Administración
pública en general:

NO EXISTE

SI

NO

X

No se encontraron registros

Registro Nacional de Abogados Sancionados por Mala Práctica Profesional - RNAS

I. Análisis de riesgo

Riesgos general

Aplicable a la Administración pública en
general:

Riesgos específicos

Aplicable para los contrataciones como
participante, postores, contratistas,
subcontratistas y/o locadores de servicio:

II. Información detallada

Colegio:	
Nro de Colegiatura:	
Entidad Sancionadora:	
Estado Sanción:	
Fecha de Emisión:	
Fecha de Inicio:	
Nro.:	
Nro. Expediente:	
Tipo de Sanción:	
Sigla de Sanción:	

No hay respuesta del servicio de Abogados sancionados por malas prácticas.

CONSULTA DE DEBIDA DILIGENCIA

Nombres y Apellidos:	JONATHAN DE LA CRUZ DEL CARPIO	Entidad Consultante:	MINISTERIO DE VIVIENDA, CONSTRUCCION Y SANEAMIENTO
Tipo de Doc.:	DNI	Usuario que consulta:	MOYA GOMEZ GLORIA SANTOS
Nro. de Doc.:	44132372	Fecha y hora de consulta:	20/02/2024 17:46:02

Registro Nacional de Sanciones contra Servidores Civiles - RNSSC

I. Análisis de riesgo

Riesgos general

Aplicable a la Administración pública en general:

NO EXISTE

Riesgos específicos
(LEY 29988)

Aplicable al sector educación:

NO EXISTE

Aplicable a la función docente:

NO EXISTE

II. Información detallada

Categoría:	
Tipo de Sanción:	
Causa de Sanción:	
Entidad:	
Estado Sanción:	
Inhabilitación:	
Fecha Inicio:	
Fecha Fin:	
Tipo de Doc. de Sanción:	
Nro. De Doc. de Sanción:	

Nota: Para mayor información consultar el Registro Nacional de Sanciones contra Servidores Civiles

Antecedentes Penales

I. Análisis de riesgo

Resultado:

NO

Riesgos general

Aplicable a la Administración pública en general:

NO EXISTE

Antecedentes Judiciales

I. Análisis de riesgo

Resultado:

NO

Riesgos general

Aplicable a la Administración

NO EXISTE

Antecedentes Policiales

I. Análisis de riesgo

Riesgos general		Aplicable a la Administración pública en general:	NO EXISTE
SI		NO	X
No se encontraron registros			

Registro Nacional de Abogados Sancionados por Mala Práctica Profesional - RNAS

I. Análisis de riesgo

Riesgos general	Riesgos específicos
Aplicable a la Administración pública en general:	Aplicable para las contrataciones como participante, postores, contratistas, subcontratistas y/o locadores de servicio:

II. Información detallada

Colegio:	
Nro de Colegiatura:	
Entidad Sancionadora:	
Estado Sanción:	
Fecha de Emisión:	
Fecha de Inicio:	
Nro.:	
Nro. Expediente:	
Tipo de Sanción:	
Sigla de Sanción:	

No hay respuesta del servicio de Abogados sancionados por malas prácticas.



RUC N° 20546876722

REGISTRO NACIONAL DE PROVEEDORES

CONSTANCIA DE INSCRIPCIÓN PARA SER PARTICIPANTE, POSTOR Y CONTRATISTA

CORPORACION CRIMOC SOCIEDAD ANONIMA CERRADA - CORPORACION CRIMOC S.A.C.

Domiciliado en: CAL. JOHANES VERMEER NRO. 168 DPTO. 401 (FRENTE A LA RAMBLA DE SANBORJA) LIMA LIMA SAN BORJA (Según información declarada en la SUNAT)

Se encuentra con inscripción vigente en los siguientes registros:

PROVEEDOR DE BIENES

Vigencia : Desde 01/07/2022

PROVEEDOR DE SERVICIOS

Vigencia : Desde 01/07/2022

FECHA IMPRESIÓN: 20/02/2024

Nota:

Para mayor información la Entidad deberá verificar el estado actual de la vigencia de inscripción del proveedor en la página web del RNP: www.rnp.gob.pe - opción [Verifique su Inscripción.](#)

Retornar

Imprimir

ORGANISMO SUPERVISOR DE LAS CONTRATACIONES DEL ESTADO - OSCE
DIRECCION DEL REGISTRO NACIONAL DE PROVEEDORES
SUBDIRECCION DE SERVICIOS DE INFORMACION REGISTRAL Y FIDELIZACIÓN DEL PROVEEDOR

Relación de proveedores sancionados por el Tribunal de Contrataciones del Estado con sanción vigente

Buscar por Nombre/Razón o Denominación Social:

CORPORACION CRIMOC SOCIEDAD ANON

Buscar 🔍

Buscar por RUC/Código de Proveedor Extranjero no domiciliado:

Buscar 🔍

Listar todos ≡

30V5M8

[Refrescar código](#)

Ingrese el Código de la imagen

(*) Para visualizar la información de los Socios, Representante y los Órganos de Administración, a la fecha de la infracción, hacer click sobre el RUC del Proveedor

En la relación de proveedores sancionados por el Tribunal de Contrataciones del Estado **NO FIGURA** sanción vigente para el Nombre/Razón o Denominación Social: **CORPORACION CRIMOC SOCIEDAD ANONIMA CERRADA - CORPORACION CRIMOC S.A.C.** consultado.

Fecha de Consulta: 20/02/2024

Imprimir 🖨

Exportar Excel 📄

Buscar... 

Inicio > Búsqueda > Ficha Única del Proveedor

Actualizado al 20/02/2024 a las 17:45 

CORPORACION CRIMOC SOCIEDAD ANONIMA CERRADA -
CORPORACION CRIMOC S.A.C.

Vigentes:

- RUC (*) : 20546876722
- 📞 Teléfono (*) : 4741497-958291764
- ✉ Email (*) : crimoc_sac@hotmail.com
- Domicilio (**) : LIMA / LIMA / LA VICTORIA
- Estado (**) : ACTIVO
- Condición (**) : HABIDO
- Tipo de Contribuyente (**) : SOCIEDAD ANONIMA CERRADA

Ver menos ^

Desempeño: 

0
Sanciones del TCE

3
Penalidades

0
Inhabilitación por
Mandato Judicial

0
Inhabilitación
Administrativa

0
SUNAT

0
SBS

La información del desempeño corresponde a los tres últimos años.

Las sanciones mostradas son impuestas por el Tribunal de Contrataciones del Estado (TCE).

La entidad contratante es la responsable de registrar los contratos, las órdenes de compra, las órdenes de servicio y las penalidades que se muestran en el Buscador de Proveedores del Estado.

La información que se muestra corresponde a: i) contratos derivados de procedimientos de selección; y ii) órdenes de compra y de servicio del tipo: hasta 3UIT (DL 1017), de hasta 8UIT (Ley 30225), de hasta 9UIT (DU 16-2022), catálogo electrónico, servicios públicos y otras contrataciones sin proceso de selección previo.

Cabe precisar, que no se muestran las órdenes de compra y de servicio registradas por la entidad del tipo: derivados de procedimientos de selección, exoneraciones/contratación directa, decretos de urgencia, regímenes especiales, convenio entre entidades y artículo 5 del reglamento de Petroperú.

Conformación Societaria (*)

Socios/Accionistas

ARROYO DEL CARPIO GISSELLA ESPERANZA

Tipo de Documento: D.N.I. - 44533723

ANAYA TOMASTO NOELIA

Tipo de Documento: D.N.I. - 44944992

Representantes

DE LA CRUZ DEL CARPIO JONATHAN

Tipo de Documento: D.N.I. - 44132372

ARROYO DEL CARPIO GISSELLA ESPERANZA

Tipo de Documento: D.N.I. - 44533723

Órganos de Administración

DE LA CRUZ DEL CARPIO JONATHAN

Tipo de Documento: D.N.I. - 44132372

CARGO: Gerente General

Fuentes:

(*) Registro Nacional de Proveedores del Organismo Supervisor de las Contrataciones del Estado

(**) Superintendencia Nacional de Aduanas y Administración Tributaria

Proveedores sancionados por organismos internacionales para contratar con el Estado

- Listado del Banco Mundial de empresas e individuos no elegibles
- Listado del BID de empresas y personas sancionadas

Experiencia del Proveedor

Publicada en el SEACE

Contratos y órdenes de los proveedores de bienes, servicios, ejecutores y consultores de obras publicados por las entidades en el SEACE.

[Ver Detalle](#)

 Imprime Constancia RNP 

¿Quieres saber si la empresa tiene a sus trabajadores en planilla electrónica?

La Superintendencia Nacional de Fiscalización Laboral (SUNAFIL) ha puesto en marcha el aplicativo "Chequea tu contratista". Para acceder, puedes hacerlo desde este enlace el cual te vinculará al aplicativo, donde debes ingresar tu usuario (número de RUC o DNI) y clave SOL.

[Chequea tu contratista](#)

¿Necesita actualizar la información de la Ficha Única del Proveedor (FUP)?

En caso el proveedor requiera actualizar su denominación o razón social, domicilio y/o conformación jurídica, debe realizar la actualización de información legal, de acuerdo a la Directiva N° 001-2020-OSCE/CD



¿Hay algo que mejorar en esta página?



COPYRIGHT 2018

Consulta RUC

Resultado de la Búsqueda

Número de RUC:

20546876722 - CORPORACION CRIMOC SOCIEDAD ANONIMA CERRADA -
CORPORACION CRIMOC S.A.C.

Tipo Contribuyente:

SOCIEDAD ANONIMA CERRADA

Nombre Comercial:

CRIMOC

Fecha de Inscripción:

20/02/2012

Fecha de Inicio de Actividades:

20/02/2012

Estado del Contribuyente:

ACTIVO

Condición del Contribuyente:

HABIDO

Domicilio Fiscal:

JR. IGNACIO COSSIO NRO. 1973 INT. 2 URB. TRADICIONES (2DO PISO) LIMA - LIMA - LA VICTORIA

Sistema Emisión de Comprobante:

COMPUTARIZADO

Actividad Comercio Exterior:

IMPORTADOR

Sistema Contabilidad:

COMPUTARIZADO

Actividad(es) Económica(s):

Principal - 1410 - FABRICACIÓN DE PRENDAS DE VESTIR, EXCEPTO PRENDAS DE PIEL

Secundaria 1 - 8690 - OTRAS ACTIVIDADES DE ATENCIÓN DE LA SALUD HUMANA

Secundaria 2 - 4772 - VENTA AL POR MENOR DE PRODUCTOS FARMACÉUTICOS Y MÉDICOS,
COSMÉTICOS Y ARTÍCULOS DE TOCADOR EN COMERCIOS ESPECIALIZADOS

Comprobantes de Pago c/aut. de impresión (F. 806 u 816):

FACTURA

NOTA DE CREDITO

NOTA DE DEBITO

GUIA DE REMISION - REMITENTE

Sistema de Emisión Electrónica:

FACTURA PORTAL DESDE 12/09/2018

Emisor electrónico desde:

12/09/2018

Comprobantes Electrónicos:

FACTURA (desde 12/09/2018)

Afiliado al PLE desde:

-

Padrones:

NINGUNO

Fecha consulta: 20/02/2024 17:27

REPRESENTANTES LEGALES DE 20546876722 - CORPORACION CRIMOC
SOCIEDAD ANONIMA CERRADA - CORPORACION CRIMOC S.A.C.

Resultado de la Búsqueda				
La información exhibida en esta consulta corresponde a lo declarado por el contribuyente ante la Administración Tributaria.				
Documento	Nro. Documento	Nombre	Cargo	Fecha Desde
DNI	44132372	DE LA CRUZ DEL CARPIO JONATHAN	GERENTE GENERAL	07/06/2022
DNI	44533723	ARROYO DEL CARPIO GISSELLA ESPERANZA	GERENTE	07/06/2022



PERÚ

Ministerio
de Vivienda, Construcción
y Saneamiento

Secretaría
General

Oficina General
de Gestión de Recursos
Humanos

"Decenio de la Igualdad de Oportunidades para Mujeres y Hombres"
"Año del Bicentenario, de la consolidación de nuestra Independencia, y de la conmemoración
de las heroicas batallas de Junín y Ayacucho"

MEMORANDUM N° 087-2024-VIVIENDA/OGGRH-OCB

A : **ELDA MARICEL PADILLA JARA**
Presidente del Comité de Selección
Adjudicación Simplificada N° 0026-2023-VIVIENDA-OGA-UE.001 –
Segunda Convocatoria

ASUNTO : Remisión de resultado de la Evaluación de la Muestra presentadas al
proceso de selección "Adquisición del Uniforme Institucional de verano
para el personal femenino y masculino del MVCS" período 2023.

REFERENCIA : a) Carta N° 01-2024-CS-AS-26-2023-VIVIENDA-OGA-U.E-2
b) Guía de Remisión Electrónica N° EG07-00000040
c) ADS N° 026-2023-VIVIENDA-OGA-U.E.001
(HT 157340-2023)

FECHA : San Isidro, 19 de febrero 2024

Tengo a bien dirigirme a usted, con relación al documento de la referencia, para remitir el Informe Técnico N° 16022024, del especialista textil Pepe Oscar Pérez Horna, experto independiente contratado para tal fin, que contiene el informe técnico procesado con los resultados de la evaluación de las muestras textiles presentadas, por el único postor COPORACION CRIMOC S.A.C, para la continuación del procedimiento de selección, toda vez que en calidad de Área Usuaría, damos la conformidad de su cumplimiento.

Se adjunta la Guía de Remisión Electrónica N° EG07 - 00000040 de la Empresa Corporación CRIMOC S.A.C, quien hizo entrega las muestras al Área del Almacén el día 14 febrero 2024, el mismo que fue entregado a la señora María Sánchez Pinto de la Oficina de Compensaciones y Bienestar de la OGGRH.

Atentamente,

FIRMA DIGITAL



VIVIENDA

Firmado digitalmente por: CASTRO CERPA Antonio
Raul FAU 20504743307 hard
Motivo: En señal de conformidad
Fecha: 2024/02/20 16:26:23-0500

Firmado digitalmente
ANTONIO RAUL CASTRO CERPA
Director

Oficina de Compensaciones y Bienestar
Oficina General de Gestión de Recursos Humanos



BICENTENARIO
DEL PERÚ
2021 - 2024

INFORME TÉCNICO N° 16022024

Lima, 16 de febrero de 2024

SEÑORES:

MINISTERIO DE VIVIENDA, CONSTRUCCIÓN Y SANEAMIENTO
OFICINA GENERAL DE GESTION DE RECURSOS HUMANOS

Asunto: Servicio de evaluación y verificación de las especificaciones técnicas en el proceso de Adquisición del Uniforme Institucional de de verano para el personal femenino y masculino del Ministerio de Vivienda, Construcción y Saneamiento, ejercicio 2023. AS N° 26-2023-VIVIENDA-OGA-UE-2

Orden de servicio: N° 0000040

Presente.

Estimados Señores

De nuestra consideración:

Mediante la presente le hacemos llegar nuestro saludo y a la vez hacerle entrega del informe técnico de la evaluación de las muestras presentadas por el contratista en la "ADQUISICIÓN DEL UNIFORME INSTITUCIONAL DE VERANO PARA EL PERSONAL FEMENINO Y MASCULINO DEL MINISTERIO DE VIVIENDA, CONSTRUCCIÓN Y SANEAMIENTO, PERTENECIENTE AL D.L 276 NOMBRADO Y PERMANENTE QUE LABORA DE MANERA PRESENCIAL Y/O MIXTA, CORRESPONDIENTE AL EJERCICIO 2023".

- Lista de participante en el proceso.
- Evaluación de muestras presentadas por el postor participante, verificación de la tela, verificación del diseño, verificación en la construcción de la prenda, avíos en general acabados de las muestras.
- Informe técnico de la evaluación señalando las conformidades de las muestras respecto de la evaluación en el cumplimiento de las características técnicas respecto a cueros, diseño, medidas, dimensiones, simetrías, costuras, acabados y avíos en general, acabados de las muestras.
- Un CD con el informe en formato digital 66 páginas.

El cual fue realizado por el Consultor y especialista textil con CIP N° 112500, Ing. Industrial PEPE OSCAR PEREZ HORNA, el cual avanza el presente informe. Sin más que comunicarle quedamos de Uds. Agradecido por su confianza y a la espera de atenderlo ante cualquier inquietud.

Atentamente.



PEPE OSCAR
PEREZ HORNA
INGENIERO INDUSTRIAL
CIP N° 112500

I. OBJETIVO

El presente es para informarle de los resultados obtenidos en la evaluación de las muestras que presenta el contratista en el cumplimiento de las Especificaciones Técnicas establecidas en el proceso de la convocatoria para "ADQUISICIÓN DEL UNIFORME INSTITUCIONAL DE VERANO PARA EL PERSONAL FEMENINO Y MASCULINO DEL MINISTERIO DE VIVIENDA, CONSTRUCCIÓN Y SANEAMIENTO, PERTENECIENTE AL D.L 276 NOMBRADO Y PERMANENTE QUE LABORA DE MANERA PRESENCIAL Y/O MIXTA, CORRESPONDIENTE AL EJERCICIO 2023". En la evaluación señalando las conformidades y no conformidades (observaciones) de las muestras que deberán cumplir las especificaciones técnicas:

El contratista deberá cumplir con los requerimientos técnicos mínimos contenidos en las especificaciones técnicas de la compra directa. La omisión o no cumplimiento de los mismos implicarán levantar la observación en la producción de los bienes.

II. METODOLOGIA

La metodología utilizada es el método de verificación de las especificaciones técnicas por la INSPECCIÓN VISUAL respecto a las características cualitativas y características cuantitativas de cada una de las muestras en el cumplimiento de las características técnicas mínimas respecto a cueros, diseño, medidas, dimensiones, simetrías, costuras, acabados y avíos, presentadas por los postores participantes.

En las muestras presentadas por los postores, se verificarán las telas, materiales e insumos, diseño, confección y acabados, interna y externamente de cada prenda y que cumplan con lo solicitado en las especificaciones técnicas. Para tal efecto las muestras se desarmarán y/o desarticularán para su verificación correspondiente, debiendo cumplir con lo siguiente:

- Diseño solicitado y en las tallas requeridas en las especificaciones técnicas.
- Materiales y/o insumos solicitados en las especificaciones técnicas.
- Con la confección del texto y gráficos de las especificaciones técnicas.
- Con los acabados en su presentación, la prenda deberá estar exenta de defectos (tela, forro y materiales y/o insumos), en su parte externa como su parte interna, tales como: costuras asimétricas, costuras saltadas, defecto de remalle, hilos sueltos, mal planchado, defecto de fusionado, entre otros).

- Se utilizará la inspección visual y del tacto (orgánico) con el objetivo de comprobar las dimensiones de las medidas expresadas en las especificaciones técnicas.
- Se verificará los cueros utilizados en las muestras de acuerdo a los ítems, Para damas y caballeros en el cumplimiento de las especificaciones técnicas.
- Se verificará las muestras de acuerdo a los modelos y especificaciones técnicas.

OSCAR PÉREZ HORNA
INGENIERO INDUSTRIAL
Reg. CIP N° 112500

PROCEDIMIENTO DE EVALUACIÓN DE LAS MUESTRAS

1. Para la evaluación de las muestras, estas serán revisadas exhaustivamente externa e internamente en todas sus partes, pudiendo ser desarmadas o desarticuladas de ser necesario, para verificar lo que se está solicitando en las especificaciones técnicas, que incluye las partes internas no visibles de las muestras, debiendo cumplir con lo siguiente:
 - Calidad de Confección
 - Calidad de acabados
 - Dimensiones
 - Operatividad
2. Se deberán realizar evaluación externa e interna de las diferentes medidas y componentes de la prenda mediante método visual, contrastado con lo señalado en las especificaciones técnicas.

Los pasos a seguir en la evaluación son:

- Cuantificar las prendas de acuerdo a lo solicitado en las bases, tomando inventario de ellas según corresponda postor por postor.
- Verificar e identificar los muestrarios de avíos y componentes de cada ítem paquete.
- Efectuar la medición y verificación de las especificaciones técnicas en las partes externa e interna de las prendas (Sin desarmar aún las prendas)
- Medición de los ángulos de inclinación utilizándose reglas sexagesimales.
- Abrir las prendas o desarticular las partes para apreciar componentes internos verificando lo pedido en las especificaciones técnicas.
- Registrar observaciones digitalmente y/o mediante registro fotográfico.

METODOLOGÍA DE EVALUACIÓN DE ARTÍCULOS TEXTIL VERANO

- a) Uniformes para damas verano (saco, falda, blusas y vestido)
- b) Uniformes para caballeros verano (saco, pantalón, camisas y corbata)

ASPECTOS	VERIFICACIÓN	MÉTODO DE VERIFICACIÓN	HERRAMIENTAS
CALIDAD DE CONFECCIÓN	1. Verificación de la simetría de las prendas Visualización y medición de: <ul style="list-style-type: none"> • Cuello y pie de cuello • Pechera izquierda y derecha • Pinzas • Bolsillos y bordado • Anchos de hombros • Distancias entre ojales y botones • Ruedos de manga y faldón • Cerrado de cuerpo • Canesú y etiqueta • Puños y Yugos • Pretina • Presillas • Cortes en delanteros y espalda • Anchos de pretina • Ubicación de bolsillos • Gareta y Garetón 	Inspección visual y manual contrastada con las especificaciones técnicas de las bases (Texto y gráfico)	<ul style="list-style-type: none"> • Cinta métrica calibrada (En cm plgs) • Regla de acero milimetrada y en cm de diferentes tamaños: 20cm, 10cm • Pie de rey • Tizas o marcadores de diferentes colores • Cámara fotográfica. • Alicates de corte

 PEPE OSCAR
 PÉREZ HORNA
 INGENIERO INDUSTRIAL
 Reg. CIP N° 112500

CALIDAD DE CONFECCIÓN	2. Verificación de confección contrastada con las especificaciones técnicas. <ul style="list-style-type: none"> Revisión de modelo, medidas y componentes. Verificación de materiales y avíos. Tipo de tejido en cuanto a diseño, composición y demás características, mediante contra muestra de fabricante. Identificación de botones en tintura mediante corte transversal. Tipo y calidad de cierre. 		•
CALIDAD DE ACABADOS	Verificación de confección contrastada con las especificaciones técnicas <ul style="list-style-type: none"> Verificación de caída y aplomo de la prenda del delantero y espalda. Se verificará que la prenda esté exenta de defectos de confección y acabados en su parte externa e interna, tales como: remallado incompleto, costuras saltadas, costuras asimétricas y no alineadas, hilos sueltos, mal planchado, defectos de fusonado y/o vaporizado. Se verificará la limpieza (Exentos de hilos sin cortar, hilos sueltos interior y exterior) Verificación de tonalidades iguales en todas sus partes. Se verificará que la prenda deberá estar exenta de defectos de diseño, materiales y/o insumos. 	Inspección visual y manual	1 cuchilla de corte, piquetera, un abre ojal para descoser la prenda y evaluar el interior de la prenda tela y forro

ASPECTOS	VERIFICACIÓN	MÉTODO DE VERIFICACION	HERRAMIENTAS
DIMENSIONES	Verificación de las medidas de: <ul style="list-style-type: none"> Tallas de la muestra Ensanches Costuras (puntadas por unidad de medida, puntadas por pulgada o puntadas por centímetro según sea el caso). Tamaño de pinza Ancho de Pretina Pespuntos Botones Bolsillos externos e internos Puños y Yugos Presillas y atraques. Ancho de figurado en garetá del pantalón Distancias y ubicación de los componentes de las prendas, bolsillo, inclinación de ojales, equidistancias de botones y ojales, cuello, pie de cuello, basta, bastillado de manga, tamaño y ubicación de etiquetas. 	Inspección visual y manual contrastada con las especificaciones técnicas de las bases (Texto y gráfico)	Lupa de alta resolución. Cinta métrica calibrada (En centímetros y pulgadas).
OPERATIVIDAD	Verificación de funcionamiento de: <ul style="list-style-type: none"> Botones en el ojal, al jalar no debe abrirse y abotonarse sin dificultad. Cierre debe subir y bajar sin dificultad y no debe abrirse al estar arriba 	Inspección visual y manual	• Cámara fotográfica

 OSCAR PÉREZ HORNA
 INGENIERO INDUSTRIAL
 CIP N° 112500

ASPECTOS	VERIFICACIÓN	MÉTODO DE VERIFICACION	HERRAMIENTAS
CRITERIOS PARA LA NO CONFORMIDAD DE LA CALIDAD DE LAS MUESTRAS	1. Calidad de tela <ul style="list-style-type: none"> La muestra físicamente no corresponde a los tejidos solicitados. La muestra corresponde a los tejidos solicitados ,pero es diferente color al requerido es las especificaciones. 2. Modelo <ul style="list-style-type: none"> La muestra físicamente no correspnde al modelo solicitado (diseño diferente al especificado) 3. evaluación externa e interna (calidad de costura) <ul style="list-style-type: none"> Costuras chuecas, fruncidas, saltadas y discontinuas Prenda no remallada total o parcialmente Exceso o falta de medidas según EETT Puños, yugos, ojales y/o botones no simétricos y/o incorrectamente cosidos Fusionado defectuoso Incorrecta ubicadcion de bolsillo y/o etiquetas Yugod presentan pliegues y/o bigotes Corte, bolsillos, pinzas,ojales y/p botones no simétricos y/o incorrectamente cosidos. Incorrecta ubicación de etiquetas Hombros, cuellos, costados, sisas, asimétricas Pegado de botones, ganchos, cierres con defectos de operatividad. 4. Acabado final <ul style="list-style-type: none"> Manchas en cualquier parte de la prenda Hilos sultos Mal planchado 5. Calidad de accesorios <ul style="list-style-type: none"> Botones despintados o no teñidos en su masa Tipo de hilos y color diferente al solicitado Entretela de diferente composicion o gramaje 6. Presentación <ul style="list-style-type: none"> Diferente al solicitado 	Inspección visual y manual	<ul style="list-style-type: none"> Cámara fotográfica

Las evaluaciones se realizan utilizando el marco de la Normas Técnicas Peruanas (NTP), del sobre confecciones.

El especialista debe considerar los siguientes parámetros al momento de la evaluación:

- En la confección y acabado de las prendas, se comprobarán las dimensiones de las medidas, simetría de las partes (derecho-izquierdo), características técnicas del diseño y del texto y ante alguna incongruencia prevalecerá el texto.
- Las muestras no deberán presentar defectos de confección y acabados como costuras caídas, destramado de la tela, costuras saltadas, defectos de tela como camarones (aglomeración de hilo), líneas de aceite.

 OSCAR PÉREZ HORNA
 INGENIERO INDUSTRIAL
 Reg. CIP N° 112500

Las prendas de vestir entregados como muestras, serán desarmadas con la finalidad de ser evaluadas en forma minuciosa para verificar los materiales utilizados, las cuales serán devueltas en el estado en que se encuentren producto de la evaluación.

III. RELACIÓN DE PARTICIPANTES:

Postores participantes en "ADQUISICIÓN DEL UNIFORME INSTITUCIONAL DE VERANO PARA EL PERSONAL FEMENINO Y MASCULINO DEL MINISTERIO DE VIVIENDA, CONSTRUCCIÓN Y SANEAMIENTO, PERTENECIENTE AL D.L 276 NOMBRADO Y PERMANENTE QUE LABORA DE MANERA PRESENCIAL Y/O MIXTA, CORRESPONDIENTE AL EJERCICIO 2023".

POSTORES	ITEM
1.- CORPORACION CRIMOC SAC	1-2

IV. EVALUACION DE LAS MUESTRAS.

Las muestras presentadas por el contratista en la "ADQUISICIÓN DEL UNIFORME INSTITUCIONAL DE VERANO PARA EL PERSONAL FEMENINO Y MASCULINO DEL MINISTERIO DE VIVIENDA, CONSTRUCCIÓN Y SANEAMIENTO, PERTENECIENTE AL D.L 276 NOMBRADO Y PERMANENTE QUE LABORA DE MANERA PRESENCIAL Y/O MIXTA, CORRESPONDIENTE AL EJERCICIO 2023".

DESCRIPCIÓN	CONJUNTO	Muestras	Talla
UNIFORME DE DAMA VERANO 31 (servidores)	SACO MANGA ¾"	1	M
	PANTALÓN ANATÓMICA	1	M
	FALDA ANATOMICO	1	M
	VESTIDO CON MANGA CORTA	1	M
	BLUSA MODELO 1	1	M
	BLUSA MODELO 2 TIPO CHAQUETA	1	M
UNIFORME DE CABALLERO VERANO 35 (servidores)	SACO	1	M
	PANTALÓN DE VESTIR SIN PLIEGUES O CON PLIEGUES A SOLICITUD DEL USUARIO	1	M
	CAMISA DE VESTIR MANGA LARGA	1	M
	CAMISA DE VESTIR MANGA LARGA	1	15 1/2
	CAMISA DE VESTIR MANGA LARGA	1	16 1/2
	CORBATA CLÁSICA	1	16 1/2

Los postores entregarán obligatoriamente **UNA MUESTRA DE CADA MODELO DE LOS ÍTEMS A LOS QUE POSTULA**, las cuales se presentarán el mismo día de la Presentación de Ofertas, acompañando con la Guía de remisión, donde se detallen cada uno de los bienes presentados, debiendo cumplir con las especificaciones técnicas de las telas.

PEPE OSCAR
PÉREZ HORNA
INGENIERO INDUSTRIAL
Reg. CIP N° 112500

Las muestras servirán de patrón para ser contrastado posteriormente con los lotes internados por el contratista durante la entrega de los bienes.

Las muestras, deberán ser entregadas en el Almacén Central de la Oficina de Abastecimiento y Control Patrimonial del Ministerio de Vivienda, Construcción y Saneamiento, sito en la Av. República de Panamá N° 3650 - San Isidro, en el horario de atención de la Oficina (de 9:00 am a 13:00 pm o de 14:00 pm a 16:00 pm.).

La evaluación de las muestras la realizará por el especialista contratado por la Entidad, el mismo, que emitirá su informe de evaluación técnica al Área Usaria (Oficina de Compensaciones y Bienestar), para su respectiva validación, dicha evaluación será trasladada a la Oficina de Compensaciones y Bienestar para su aprobación.

Las muestras de los postores, permanecerán en custodia en el Almacén Central del Ministerio de Vivienda, Construcción y Saneamiento, como elemento de referencia y verificación de los bienes a entregarse, sirviendo como contra muestra hasta el ingreso total de las prendas adjudicadas en la presente contratación y serán devueltas una vez suscrita el acta de Conformidad Final.

Todas las muestras serán devueltas en las condiciones en que se encuentren como resultado de las evaluaciones, sin que ello signifique costo alguno para el Ministerio.

PEPE OSCAR
PEREZ HORNA
INGENIERO INDUSTRIAL
Reg. CIP N° 112500

V. INFORME TÉCNICO DETALLADO.

PRESENTACIÓN DE MUESTRAS

UNIFORMES DE VERANO DE DAMA

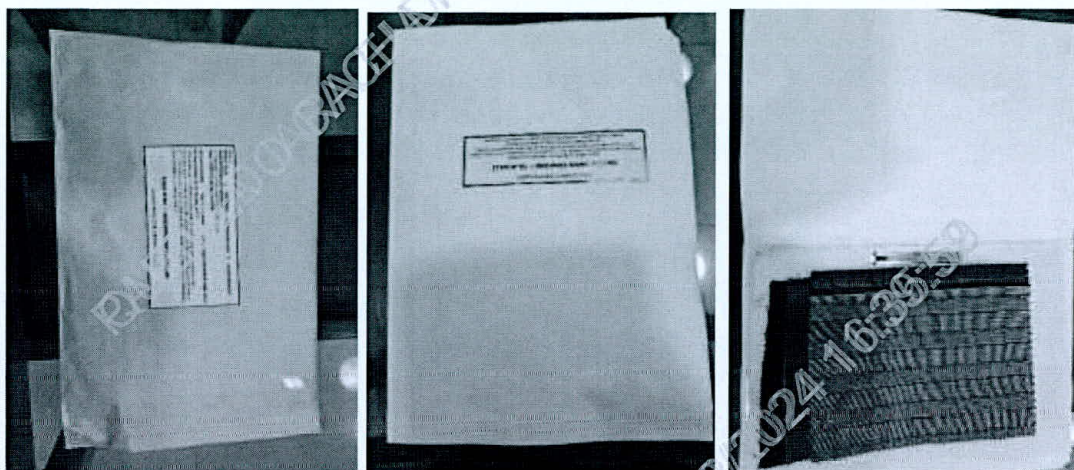

OSCAR
PÉREZ HORNA
INGENIERO INDUSTRIAL
Reg. CIP N° 112500

UNIFORMES DE VERANO DE CABALLERO

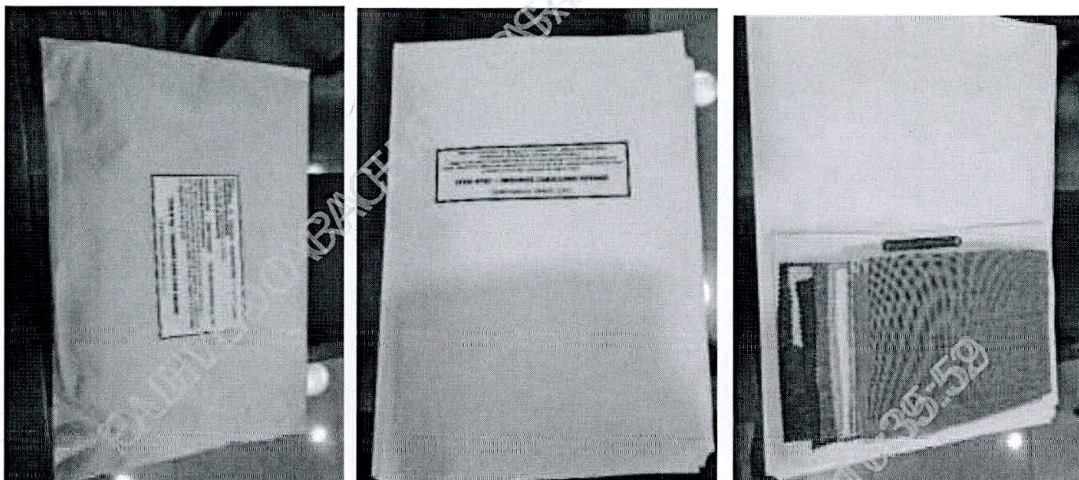

 PEPE OSCAR
 PÉREZ HORNA
 INGENIERO INDUSTRIAL
 CIP: N° 112500

UNIFORMES DE VERANO DE DAMA

RESULTADOS: EVALUACIÓN DEL CUMPLIMIENTO DE ESPECIFICACIONES TÉCNICAS DE MATERIALES Y/O INSUMOS, CONFECCIÓN: SACO MANGA ¾"

(Método inspección Visual) con las herramientas):

Regla metálica milimetrada, centímetro de zapatero, tiza marcadora. Verificar la calidad de la confección

1 cuchilla de corte, piqueta: verificar la calidad del acabado externo e interno

Regla metálica y muestra de conformidad o no conformidad, Tiza marcador, Cámara

Dimensiones y simetrías

SACO MANGA ¾"

ITEM	PIEZA PRENDA	RESULTADO EVALUACIÓN
1	TIPO DE TEJIDO: LANILLA TROPICAL DISEÑO DESCRIPCION : LANILLA TROPICAL DISEÑO PRINCIPE DE GALES EN TONOS GRANDES CON FILETERIA EN TONOS VIOLETAS COMPOSICION: 55 % LANA, 45% POLIESTER +-5%	CUMPLE
2	MODELO	CUMPLE
3	CONFECCIÓN	CUMPLE
4	ESCOTE	CUMPLE
5	DELANTERO EXTERNO	CUMPLE
6	DELANTERO INTERNO	CUMPLE
7	ESPALDA	CUMPLE
8	ESPALDA INTERNA	CUMPLE
9	VUELTA	CUMPLE
10	BOTONES	CUMPLE
11	MANGAS	CUMPLE
12	HOMBRERAS	CUMPLE
13	BASTA DE RUEDO	CUMPLE
14	ENSANCHES	CUMPLE
16	FORRO	CUMPLE
17	HILO	CUMPLE
18	COSTURAS	CUMPLE
19	REMALLES	CUMPLE
20	ENTRETELA TEJIDA FUSIONABLE	CUMPLE
21	ETIQUETAS	CUMPLE
22	ACABADOS	CUMPLE
23	PRESENTACIÓN	CUMPLE

 PÉREZ HORNA
 INGENIERO INDUSTRIAL
 Reg. CIP: 112500

SACO MANGA $\frac{3}{4}$ "

ANEXO: FOTO

Verificación de orillo de tela confeccionada



Vista delantero



Ojales verticales de 2.7 cm y botón de 40 L

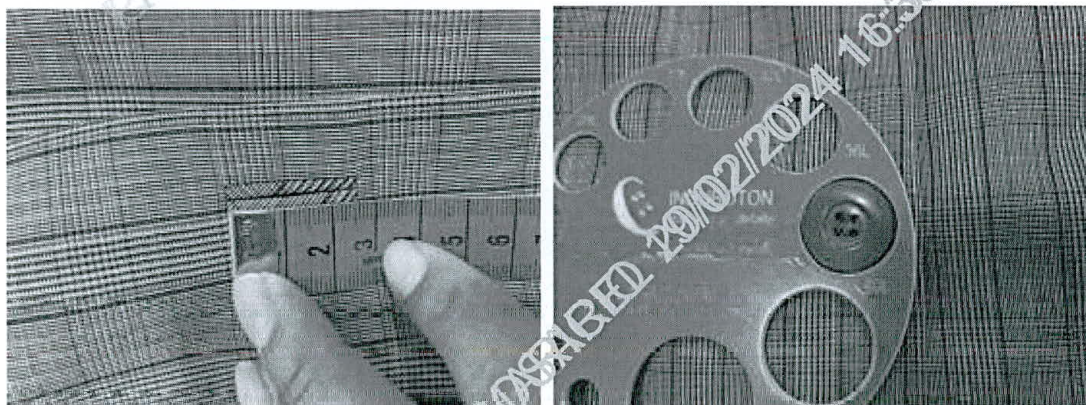

En la parte inferior llevará un bolsillo tipo ojal con vivos mellizos de 0.5cm c/u



Espalda con corte ingles a cada lado y corte anatómico en el centro



Bolsillo interno

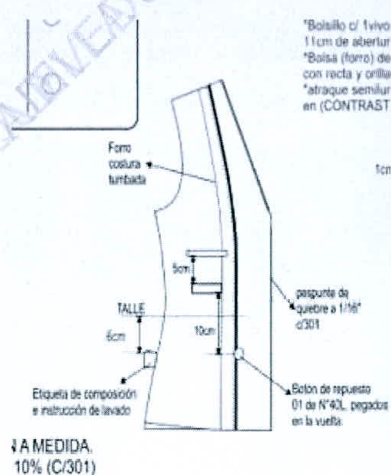

Pepe Oscar Pérez Horna
PEREZ HORNA
 INGENIERO INDUSTRIAL
 Reg. CIP N° 112500

Vista interna



Etiqueta de composicion

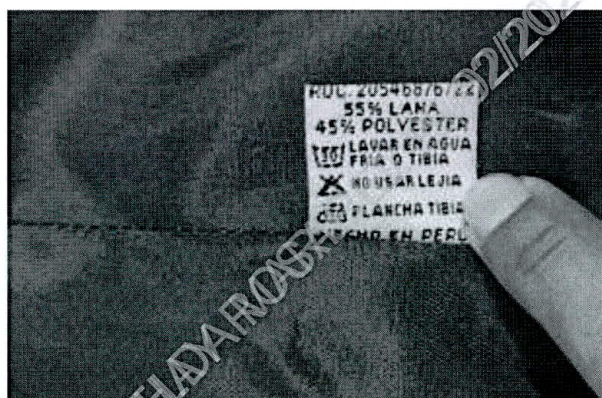

Fuelle de espalda de 30 cm x 2 cm



Basta de ruedo de 4 cm IR y basta de puño de 4 cm IR



VISTA INTERNA
Costuras remalladas en su totalidad





PEPE OSCAR
PÉREZ HORNA
INGENIERO INDUSTRIAL
Reg. CIP N° 112500

HOMBRERAS: De espuma forradas y orilladas c/504

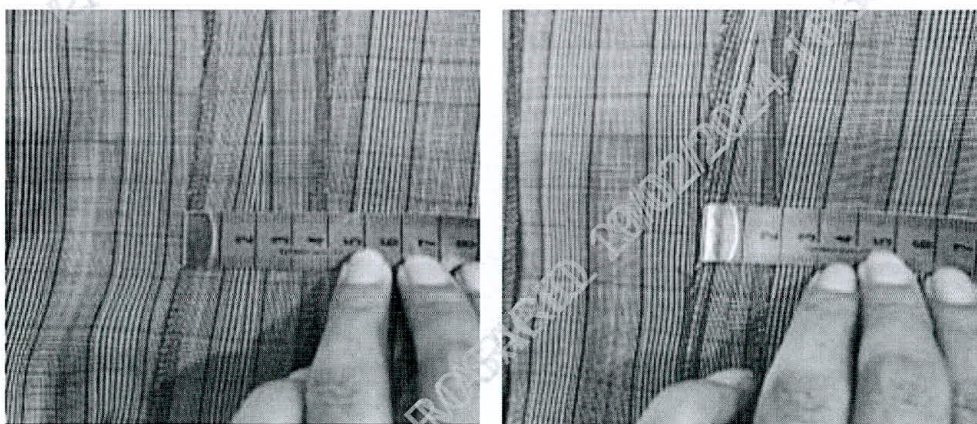

ENSANCHES: De 2cms. (IR) a cada lado en las costuras principales (costados y centro de espalda), y de 1 cm (IR) en costuras auxiliares.



Pegado de manga



CONCLUSIÓN:

LA MUESTRA: SACO MANGA $\frac{3}{4}$ CON EL TIPO DE DISEÑO, ES CONFORME CON LAS ESPECIFICACIONES TÉCNICAS

Pepe Oscar Pérez Horna
PEPE OSCAR
PÉREZ HORNA
INGENIERO INDUSTRIAL
Reg. CIP N° 112500

RESULTADOS: EVALUACIÓN DEL CUMPLIMIENTO DE ESPECIFICACIONES TÉCNICAS TELA, DISEÑO, MATERIALES Y /O INSUMOS, CONFECCIÓN Y ACABADOS

PANTALÓN CONFIGURADO

ITEM	PIEZA PRENDA	RESULTADO EVALUACION
1	TIPO DE TEJIDO:LANILLA TROPICAL COLOR ENTERO DESCRIPCION :LANILLA TROPICAL COLOR AZULINO COMPOSICION:55 % LANA, 45% POLIÉSTER , +-5 %	CUMPLE
2	MODELO	CUMPLE
3	CONFECCIÓN	CUMPLE
4	VUELTA	CUMPLE
5	DELANTERO	CUMPLE
6	POSTERIOR	CUMPLE
7	CIERRE	CUMPLE
8	BOLSILLO SECRETO	CUMPLE
9	BOTÓN	CUMPLE
10	OJAL	CUMPLE
11	GARETA	CUMPLE
12	DIBUJO DE GARETA	CUMPLE
13	GARETÓN	CUMPLE
14	BASTA	CUMPLE
15	ENSANCHES	CUMPLE
16	COSTURAS FUNDILLO POSTERIOR	CUMPLE
17	HILO ENTREPIERNA	CUMPLE
18	REMALLES COSTADOS	CUMPLE
19	ENTRETELA TEJIDA FUSIONABLE	CUMPLE
20	ETIQUETAS	CUMPLE
21	ACABADOS	CUMPLE
22	PRESENTACIÓN	CUMPLE

 PEREZ HORNA
 INGENIERO INDUSTRIAL
 Reg. CIP N° 112500

PANTALÓN CONFIGURADO

ANEXO: FOTO

Vista delantero

**PRETINA**

Configurada de 5cm de alto, fusionado con entretela tejida fusionable, lleva pespunte c/301 en todo su contorno a 7mm-7ppp con doble hilo 40/2 al tono de la tela principal

Asimismo, lleva ribete con tela de forro al pie de la pretina interior, de 0.6cm de alto.



Botón de 24 L



PEPE OSCAR
PÉREZ HORNA
INGENIERO INDUSTRIAL
Reg. CIP N° 112500

BOLSILLO SECRETO:

Lleva secreto (oculto) ubicado en el lado derecho de la prenda, bajo pretina. Las medidas son de 9cm de abertura útil y 10cm de profundidad (debe estar atracada con maquina atracadora los extremos de la abertura del bolsillo). La bolsa de una sola pieza de tela de forro, embolsado y respuntado c/301, en los laterales. Asimismo en la vista de bolsillo secreta debe llevar el orillo del fabricante de la tela.

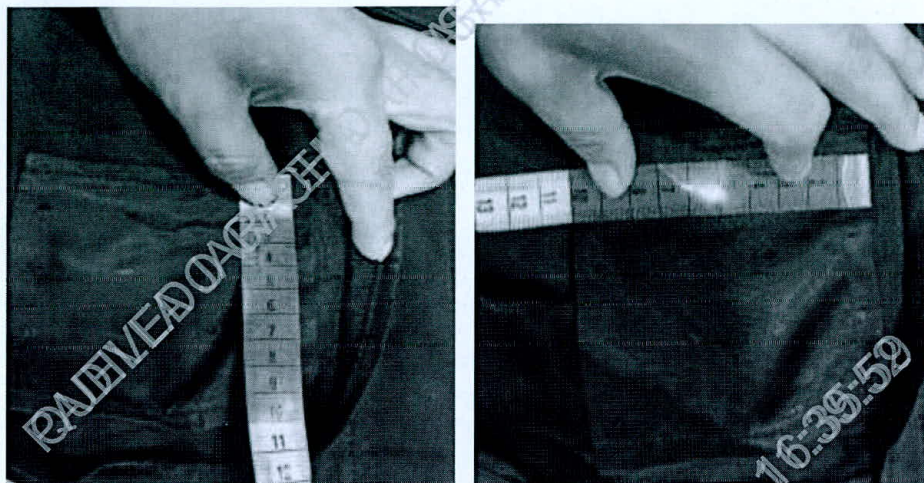

Pinza de fundillo



Basta de ruedo

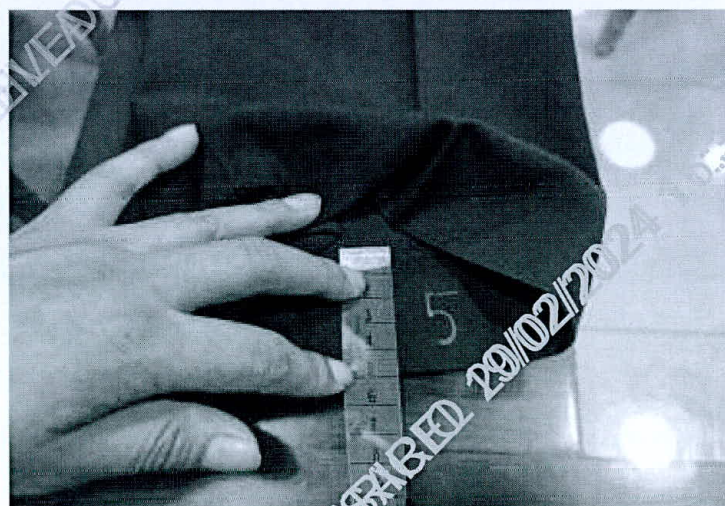

Pepe Oscar Pérez Horna
PEPE OSCAR
PÉREZ HORNA
INGENIERO INDUSTRIAL
Reg. CIP N° 112500

Vista espalda



Vista interna



Etiqueta de composicion

**CONCLUSIÓN:**

LA MUESTRA: PANTALÓN CONFIGURADO CON EL TIPO DE DISEÑO, ES CONFORME CON LAS ESPECIFICACIONES TÉCNICAS.

Pepe Oscar Pérez Horna
PEPE OSCAR PÉREZ HORNA
 INGENIERO INDUSTRIAL
 Reg. CIP N° 112500

RESULTADOS: EVALUACIÓN DEL CUMPLIMIENTO DE ESPECIFICACIONES TÉCNICAS TELA, DISEÑO, MATERIALES Y /O INSUMOS, CONFECCIÓN Y ACABADOS

FALDA CON FORRO

ITEM	PIEZA PRENDA	RESULTADO EVALUACION
1	TIPO DE TEJIDO:LANILLA TROPICAL COLOR ENTERO DESCRIPCION:LANILLA TROPICAL COLOR AZULINO COMPOSICION:55 % LANA, 45% POLIÉSTER , +-5 %	CUMPLE
2	MODELO	CUMPLE
3	CONFECCIÓN	CUMPLE
4	PRETINA	CUMPLE
5	DELANTERO	CUMPLE
6	BOLSILLO SECRETO	CUMPLE
7	ESPALDA	CUMPLE
8	CORTE CENTRAL POSTERIOR	CUMPLE
9	COSTADOS	CUMPLE
10	BASTA	CUMPLE
11	FORRO	CUMPLE
12	HILO	CUMPLE
13	COSTURAS	CUMPLE
14	REMALLES	CUMPLE
15	ENTRETELA TEJIDA FUSIONABLE	CUMPLE
16	BOTONES	CUMPLE
17	CIERRE	CUMPLE
18	ETIQUETAS	CUMPLE
19	ACABADOS	CUMPLE
20	PRESENTACIÓN	CUMPLE

PEPE OSCAR
PÉREZ HORNA
 INGENIERO INDUSTRIAL
 Reg. CIP N° 112500

FALDA CON FORRO

ANEXO: FOTO

Vista delantero



Etiqueta de composicion



Bolsillo secreto

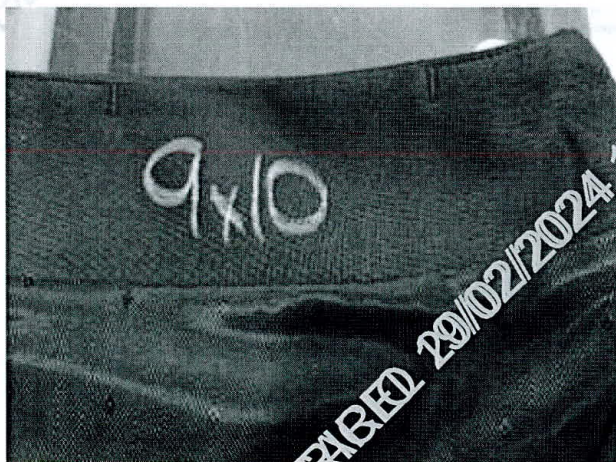

PEPE OSCAR
PÉREZ HORNA
INGENIERO INDUSTRIAL
Reg. CIP N° 112500

Pinzas fundillo



Cierre de falda



Abertura montada 4 cm



Vista posterior



 PEPE OSCAR
 PÉREZ HORNA
 INGENIERO INDUSTRIAL
 Reg. CIP N° 112500

Vista interior



Prenda totalmente remallada



Ensanches de falda



 PEREZ HORNA
 INGENIERO INDUSTRIAL
 Reg. CIP N° 112500

Basta de ruedo de tela principal y basta de ruedo de forro

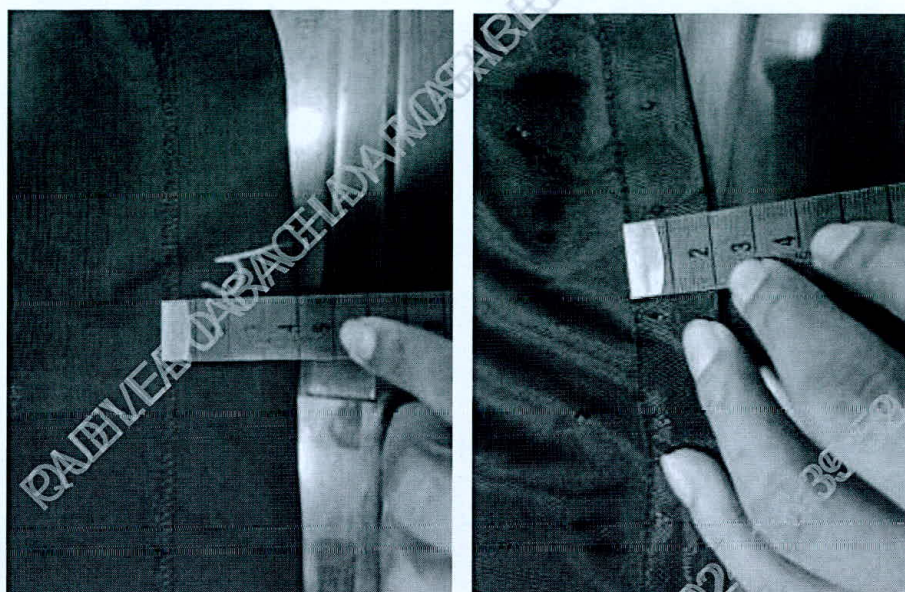

CONCLUSIÓN:

**LA MUESTRA: FALDA CON FORRO ES CONFORME CON LAS
ESPECIFICACIONES TÉCNICAS**

PEPE OSCAR
PÉREZ HORNA
INGENIERO INDUSTRIAL
Reg. CIP N° 11.503

**RESULTADOS: EVALUACIÓN DEL CUMPLIMIENTO DE ESPECIFICACIONES
TÉCNICAS TELA, DISEÑO, MATERIALES Y/O INSUMOS, CONFECCIÓN Y
ACABADOS**

VESTIDO CON FORRO

ÍTEM	MODELO	RESULTADO EVALUACIÓN
1	TIPO DE TEJIDO:LANILLA TROPICAL COLOR ENTERO DESCRIPCION:LANILLA TROPICAL COLOR AZULINO COMPOSICION:55 % LANA, 45% POLIÉSTER , +- 5 %	CUMPLE
2	CONFECCIÓN	CUMPLE
3	ESCOTE	CUMPLE
4	DELANTERO	CUMPLE
5	ESPALDA	CUMPLE
6	MANGA	CUMPLE
7	CIERRE	CUMPLE
8	ENSANCHES	CUMPLE
9	BASTA	CUMPLE
10	FORRO	CUMPLE
11	HILO	CUMPLE
12	COSTURAS	CUMPLE
13	REMALLES	CUMPLE
14	ENTRETELA	CUMPLE
15	ETIQUETAS	CUMPLE
16	ACABADOS	CUMPLE
17	PRESENTACIÓN	CUMPLE

PEPE OSCAR PÉREZ HORNA
INGENIERO INDUSTRIAL
Reg. CIP N° 119509

VESTIDO CON FORRO

ANEXO: FOTO

Vista delantero

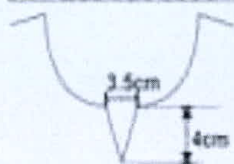

Etiqueta de composición

DETALLE DEL ESCOTE

Profundidad de escote en "V" de 4cm

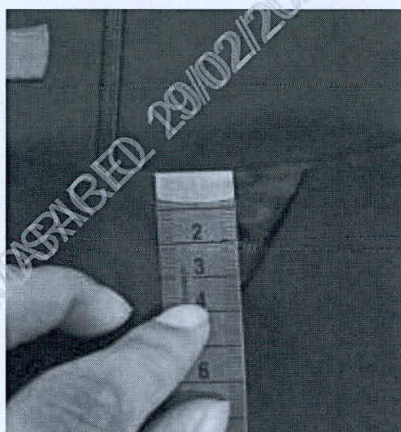
**DELANTERO**

De 3 piezas.

Corpiño lleva 2 pinzas de entalle a cada lado cerrados c/301,

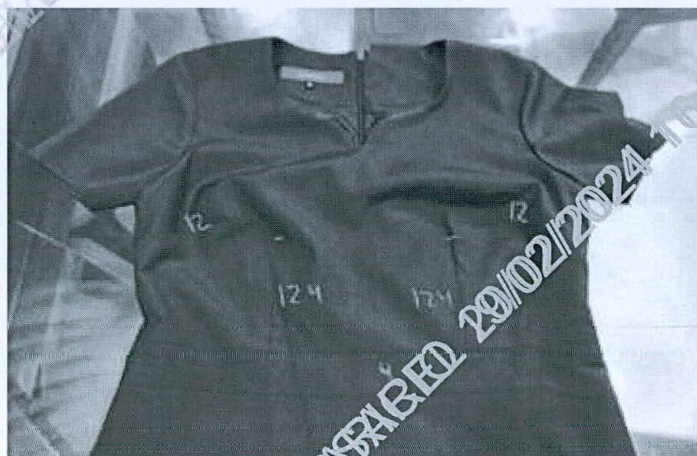



 PEPE OSCAR
 PÉREZ HORNA
 INGENIERO INDUSTRIAL
 Reg. CIP N° 112500

BASTA

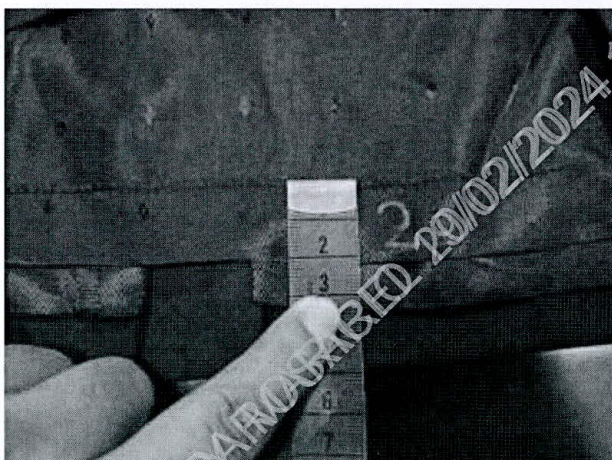
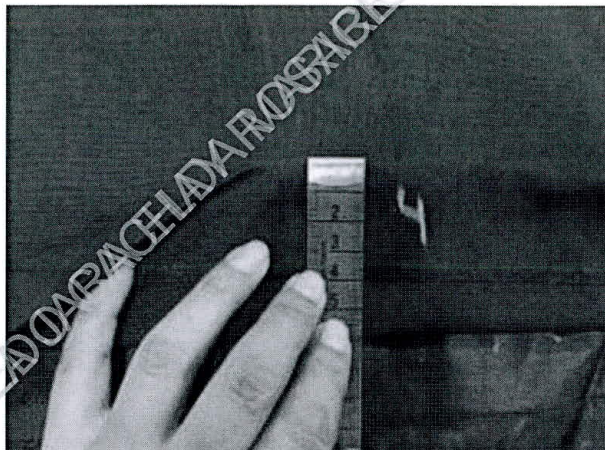
Basta de ruedo de faldón 4cm (IR) y cosidos con maquina bastera con puntada invisible.
El bastillado del forro será de 2cm c/301

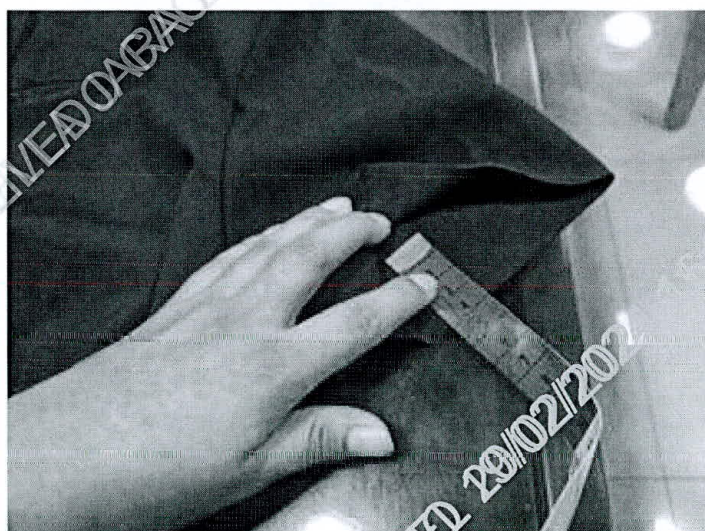

Basta de manga



PEPE OSCAR
PÉREZ HORNA
INGENIERO INDUSTRIAL
Reg. CIP N° 112500

Cierre de espalda-pinzas de espalda



Abertura montada



Vista espalda



 PEPE OSCAR
 PEREZ HORNA
 INGENIERO INDUSTRIAL
 Reg. CIP N° 112500

Vista interna



Vestido remallado en su totalidad

**CONCLUSIÓN:**

LA MUESTRA: VESTIDO CON FORRO ES CONFORME CON LAS ESPECIFICACIONES TÉCNICAS

PEPE OSCAR
PÉREZ HORNA
INGENIERO INDUSTRIAL
Reg. CIP N° 112500

RESULTADOS: EVALUACIÓN DEL CUMPLIMIENTO DE ESPECIFICACIONES TÉCNICAS TELA, DISEÑO, MATERIALES Y /O INSUMOS, CONFECCIÓN Y ACABADOS

BLUSA MODELO 01

ÍTEM	PIEZA PRENDA	EVALUACIÓN
1	TIPO DE TEJIDO: PLANO COMPOSICION : 100% POLIESTER RECICLADO COLOR: CREMA	CUMPLE
2	MODELO	CUMPLE
3	CONFECCIÓN	CUMPLE
4	ESCOTE	CUMPLE
5	DELANTERO	CUMPLE
6	ESPALDA	CUMPLE
7	MANGA	CUMPLE
8	HOMBROS	CUMPLE
9	ENSANCHES	CUMPLE
10	COSTADOS	CUMPLE
11	BASTA	CUMPLE
12	CIERRE	CUMPLE
13	BOTON	CUMPLE
14	HILO	CUMPLE
15	COSTURAS	CUMPLE
16	REMALLES	CUMPLE
17	ETIQUETAS	CUMPLE
18	ACABADOS	CUMPLE
19	PRESENTACIÓN	CUMPLE

BLUSA MODELO 01

ANEXO: FOTO



PEPE OSCAR
PÉREZ HORNA
INGENIERO INDUSTRIAL
Reg. CIP N° 112500

Etiqueta de composición

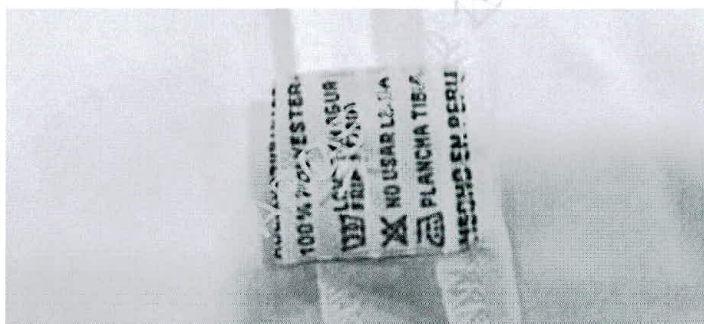

DELANTERO

En el escote lleva sesgo de la misma tela principal de 7mm de ancho.

Además lleva 4 pliegues con planchado terminación tipo pinza (2 a cada lado) de 1.7cm de profundidad en la parte superior.

También lleva, en el centro del escote una abertura tipo gota según diseño.

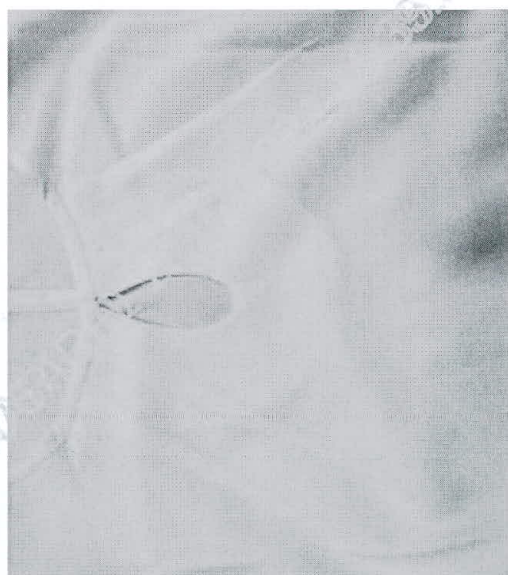
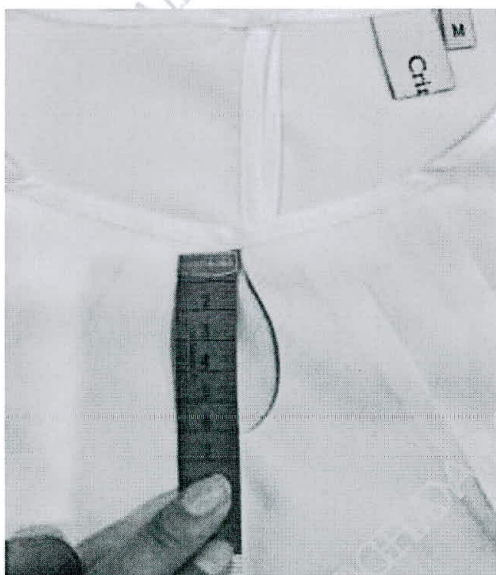

Cierre lateral invisible



Pepe Oscar Pérez Horna
 PEPE OSCAR
 PEREZ HORNA
 INGENIERO INDUSTRIAL
 Reg. CIP N° 112500

Vista posterior



Vista interna

Pegado de manga

**CONCLUSIÓN:**

LA MUESTRA: BLUSA MODELO 01 CON EL TIPO DE DISEÑO, ES CONFORME CON LAS ESPECIFICACIONES TÉCNICAS

PEPE OSCAR
PÉREZ HORNA
INGENIERO INDUSTRIAL
Registro N° 112500

**RESULTADOS: EVALUACIÓN DEL CUMPLIMIENTO DE ESPECIFICACIONES
TÉCNICAS TELA, DISEÑO, MATERIALES Y /O INSUMOS, CONFECCIÓN Y
ACABADOS**

BLUSA MODELO 02-TIPO CHAQUETA

ÍTEM	PIEZA PRENDA	EVALUACIÓN
1	TIPO DE TEJIDO: PLANO COMPOSICION :85% FILAMENTO DE POLIESTER , 15.00 % ALGODÓN COLOR: AZUL JASPE	CUMPLE
2	MODELO	CUMPLE
3	CONFECCIÓN	CUMPLE
4	CUELLO	CUMPLE
5	DELANTERO	CUMPLE
6	ESPALDA	CUMPLE
7	MANGA	CUMPLE
8	HOMBROS	CUMPLE
9	CANESÚ	CUMPLE
10	PESPUNTES	CUMPLE
11	BASTA	CUMPLE
12	BOTONES	CUMPLE
13	OJALES	CUMPLE
14	HILO	CUMPLE
15	COSTURAS	CUMPLE
16	REMALLES	CUMPLE
17	ETIQUETAS	CUMPLE
18	ACABADOS	CUMPLE
19	PRESENTACIÓN	CUMPLE

BLUSA MODELO 02

ANEXO: FOTO



PEPE OSCAR
PÉREZ HORNA
INGENIERO INDUSTRIAL
Reg. CIP N° 112500

Etiqueta de composición



CUELLO: Superior: De 02 piezas de la misma tela principal fusionado con entretela tejida tricotex, embolsado c/301 y pespuntado a 1/16".

Pie de cuello: de 02 piezas de la misma tela principal fusionado con entretela tejida tricotex, embolsado c/301 y pespuntado a 1/16". Pegar a cuerpo con 301. El cuello debe ser simétrico.



DELANTERO: Consta de una pinza de costado a cada lado, cerrado c/301,



PEPE OSCAR
PÉREZ HORNA
INGENIERO INDUSTRIAL
Reg. CIP N° 112500

BOTONES: 6 botones N°18 en el delantero, 1 botón en el pie de cuello, más 1 botón de repuesto en el interior. Todos los botones a tono de la tela.



Ensanches de 4 cm



Basta de manga 2 cm

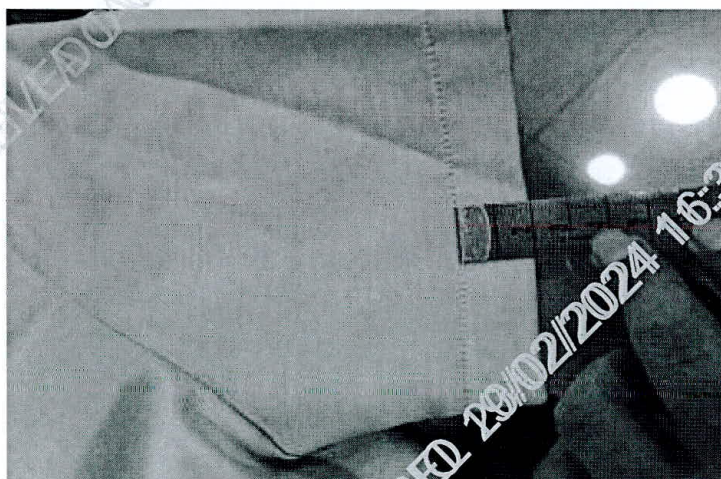

Pepe Oscar Pérez Horna
PEPE OSCAR
 PÉREZ HORNA
 INGENIERO INDUSTRIAL
 Reg. CIP N° 112500

Tablero de espalda



Espalda



Vista interna

**CONCLUSIÓN:**

LA MUESTRA: BLUSA MODELO 02-TIPS CHAQUETA CON EL TIPO DE DISEÑO, ES CONFORME CON LAS ESPECIFICACIONES TÉCNICAS

Pepe Oscar Pérez Horna
PEREZ HORNA
 INGENIERO INDUSTRIAL
 Reg. CIP N° 112500

UNIFORMES DE VERANO DE CABALLERO

RESULTADOS: EVALUACION DEL CUMPLIMIENTO DE ESPECIFICACIONES TECNICAS TELAS, DISEÑO, MATERIALES Y /O INSUMOS, CONFECCION Y ACABADOS

SACO 2 BOTONES CON ABERTURA CENTRAL

ITEM	PIEZA PRENDA	RESULTADO EVALUACION
1	TIPO DE TEJIDO: LANILLA FIFTY FIFTY DISEÑO DESCRIPCIÓN : LANILLA FIFTY FIFTY CON MICRODISEÑO EN COLOR PUNTINADO EN NEGRO COMPOSICION : (45 % LANA 55 % POLIESTER) +/- 5%	CUMPLE
2	MODELO	CUMPLE
3	CUELLO	CUMPLE
4	PRESILLA COLGADOR	CUMPLE
5	DELANTERO IZQUIERDO PARTE EXTERNA	CUMPLE
6	BOLSILLO CARTERA	CUMPLE
7	OJALES DELANTEROS	CUMPLE
8	BOLSILLO INFERIOR IZQUIERDO TIPO OJAL	CUMPLE
9	BOLSILLOS INTERNOS	CUMPLE
10	SUPERIOR PORTA DOCUMENTOS	CUMPLE
11	PORTA LAPICERO	CUMPLE
12	CIGARRERA	CUMPLE
13	DELANTEROS DERECHO PARTE EXTERNA	CUMPLE
14	BOTONES DELANTEROS	CUMPLE
15	BOLSILLO INFERIOR DERECHO TIPO OJAL	CUMPLE
16	BOLSILLO RELOJERO	CUMPLE
17	DELANTERO DERECHO INTERIOR FORRO	CUMPLE
18	BOLSILLOS INTERNO SUPERIOR PORTA DOCUMENTOS	CUMPLE
19	PROTECTOR AXILIAR	CUMPLE
20	PLASTON	CUMPLE
21	VUELTA	CUMPLE
22	SOLAPA	CUMPLE
23	COSTADILLO	CUMPLE
24	ESPALDA	CUMPLE
25	FORRO DE ESPALDA	CUMPLE
26	ABERTURA POSTERIOR	CUMPLE
27	MANGAS	CUMPLE
28	BASTA Y MARTILLO DE MANGA	CUMPLE
29	CABEZA DE MANGA	CUMPLE
30	HOMBROS	CUMPLE
31	SISA	CUMPLE
32	BASTA DE SACO	CUMPLE
33	FORRO	CUMPLE
34	COSTURAS	CUMPLE
35	AVIOS	CUMPLE
36	ETIQUETAS BORDADAS	CUMPLE
37	PRESENTACION	CUMPLE

 PEPE OSCAR
 PEREZ HORNA
 INGENIERO INDUSTRIAL
 Reg. CIP N° 112500

SACO 2 BOTONES CON ABERTURA CENTRAL

ANEXO: FOTO

Verificación de orillo de tela confeccionada



Vista delantero



Cuello de saco



PEPE OSCAR
PÉREZ HORNA
INGENIERO INDUSTRIAL
Reg. CIP N° 112500

Botón de 32 L



Bolsillos delanteros



Bolsillo relojero



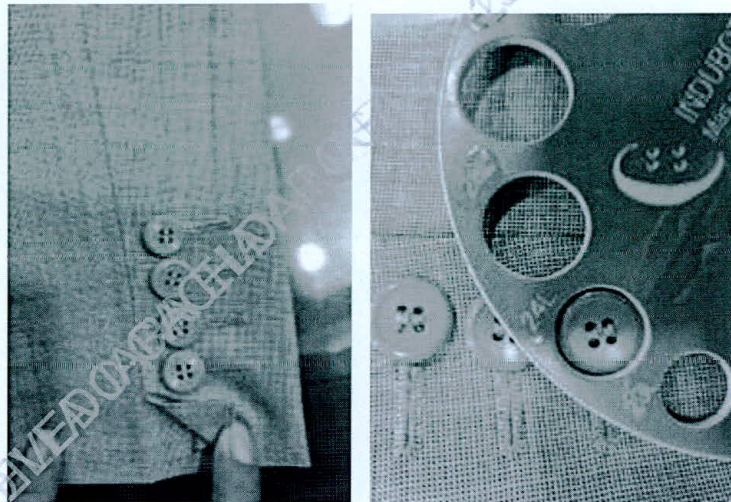

 PEPE OSCAR
 PÉREZ HORNA
 INGENIERO INDUSTRIAL
 Reg. CIP N° 112500

Manga de saco con botones de 24 L

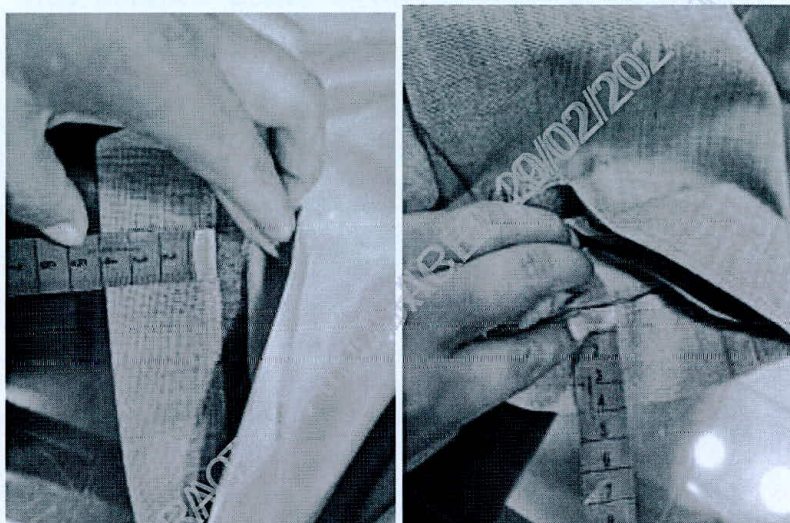

Basta de ruedo y manga de 4 cm IR



Vista espalda



 PEPE OSCAR
 PÉREZ HORNA
 INGENIERO INDUSTRIAL
 Reg. CIP N° 112500

Vista interna



SUPERIOR-PORTA DOCUMENTOS: Tipo ojal con vivos de tela 0.6 cm de ancho cada vivo, con abertura de 13cm con atraque semilunar (en contraste) en los extremos de los bolsillos, además lleva una tapa botón triangular de forro insertada con 1 ojalillo tipo flecha de forro y 1 botón de 24 líneas centrado para mayor seguridad. Bolsa de bolsillo será de popelina bolsillero, bolsa con costura remalle y con puntada de seguridad en los costados

PORTA LAPICERO: Tipo ojal con vivos de tela de 0.6cm de ancho cada vivo, con abertura de 4cm con atraque semilunar en los extremos (en contraste). Bolsa de bolsillo será de popelina bolsillero, bolsa con costura remalle y con puntada de seguridad en los costados

CIGARRERA: Tipo ojal con vivos de tela de 0.6cm de ancho cada vivo, con abertura de 10cm con atraque semilunar en los extremos (en contraste) además de un pespunte al contorno a 1.6mm. Bolsa de bolsillo será de popelina bolsillero, bolsa con costura remalle y con puntada de seguridad en los costados



 PEPE OSCAR
 PÉREZ HORNA
 INGENIERO INDUSTRIAL
 Reg. CIP N° 112500

Fuelle de espalda de 30 cm x 2 cm



Prenda interna- remallada en su totalidad



CONCLUSIÓN:

LA MUESTRA: SACO 2 BOTONES CON ABERTURA CENTRAL CON EL TIPO DE DISEÑO, ES CONFORME CON LAS ESPECIFICACIONES TÉCNICAS

PEPE OSCAR PÉREZ HORNA
INGENIERO INDUSTRIAL
Reg. C.O.P. N° 112500

**RESULTADOS: EVALUACION DEL CUMPLIMIENTO DE ESPECIFICACIONES
TECNICAS TELA, DISEÑO, MATERIALES Y /O INSUMOS, CONFECCION Y
ACABADOS**

PANTALÓN CON 2 PLIEGUES A CRITERIO DEL USUARIO

ITEM	PIEZA PRENDA	RESULTADO EVALUACION
1	TIPO DE TEJIDO: LANILLA FIFTY FIFTY DISEÑO DESCRIPCIÓN : LANILLA FIFTY FIFTY CON MICRODISEÑO EN COLOR PUNTINADO EN NEGRO COMPOSICION : (45 % LANA 55 % POLIESTER) +/- 5%	CUMPLE
2	MODELO	CUMPLE
3	PRETINA	CUMPLE
4	PRESILLA	CUMPLE
5	BOLSILLO SECRETA	CUMPLE
6	BOLSILLOS DELANTEROS	CUMPLE
7	BOLSILLOS RELOJEROS	CUMPLE
8	VUELTA DE BOLSILLOS DELANTEROS	CUMPLE
9	GARETA	CUMPLE
10	GARETON	CUMPLE
11	PINZAS PARTE POSTERIOR	CUMPLE
12	BOLSILLO FUNDILLOS	CUMPLE
13	PRESILLA Y BOTON DE BOLSILLO OJAL	CUMPLE
14	TIRO FUNDILLOS	CUMPLE
15	COSTADOS	CUMPLE
16	ENTREPIERNAS	CUMPLE
17	PROTECTOR DE TIRO	CUMPLE
18	BASTA	CUMPLE
19	DEALNTERO	CUMPLE
20	FORRO PARA EL BOLSILLO Y PRETINAS RIBETES	CUMPLE
21	COSTURAS	CUMPLE
22	AVIOS	CUMPLE
23	ETIQUETAS BORDADAS	CUMPLE
24	PRESENTACION	CUMPLE

 PEREZ HORNA
 INGENIERO INDUSTRIAL
 Registro Profesional N° 112500

PANTALÓN CON 2 PLIEGUES A CRITERIO DEL USUARIO

ANEXO: FOTO

Vista delantero

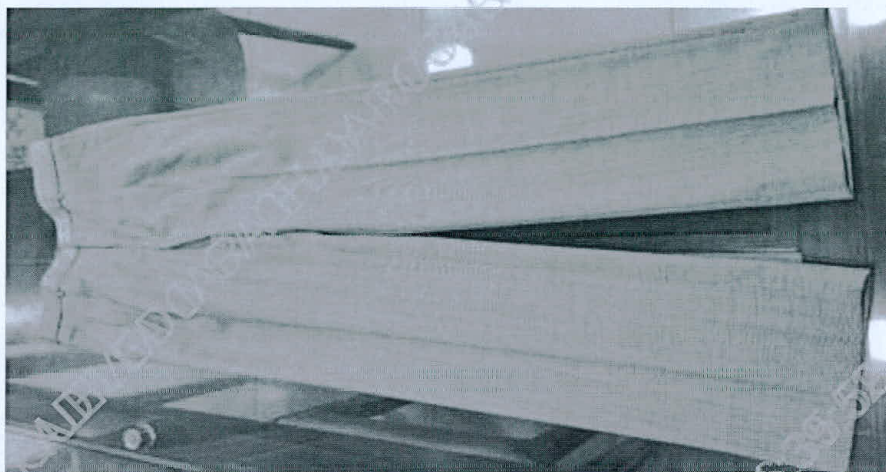

Etiqueta de composición



Pretina: Ancho de 4 cm (terminado). Acabado de 2 piezas izquierda y derecha con un bolsillo secreto en el lado derecho. Lleva entretela fusionable adherida a la tela, adicionalmente se prepara el forro de la pretina que consta: una entretela no tejida, con sesgos de tela bolsillero y la cinta de pretina antideslizante.



Pepe Oscar Pérez Horna
PEREZ HORNA
 INGENIERO INDUSTRIAL
 Reg. CIP N° 112500

Para dar mayor seguridad a la prenda llevara un corchete de metal inoxidable. En la parte interna de la pretina, extremo izquierdo llevará un botón de 24 líneas al tono de la tela, este servirá para sujetar al garetón.

Este lleva un ojal bordado simple, exteriormente llevará presillas compartidas.



BOLSILLO SECRETA:

De tela, Ubicado en el lado superior de la pretina derecha, tiene 9cm de abertura útil por 10cm de profundidad. El bolsillo llevara atraque vertical de 1cm a los extremos; estará unido a la pretina con costura recta, embolsado con remalle y puntada de seguridad. La bolsa del bolsillo secreta será de la misma tela del cuerpo.



Vista espalda





PEPE OSCAR
PEREZ HORNA
INGENIERO INDUSTRIAL
Reg. CIP N° 112500

Bolsillos de fundillo y pinzas - Puntera y taquera

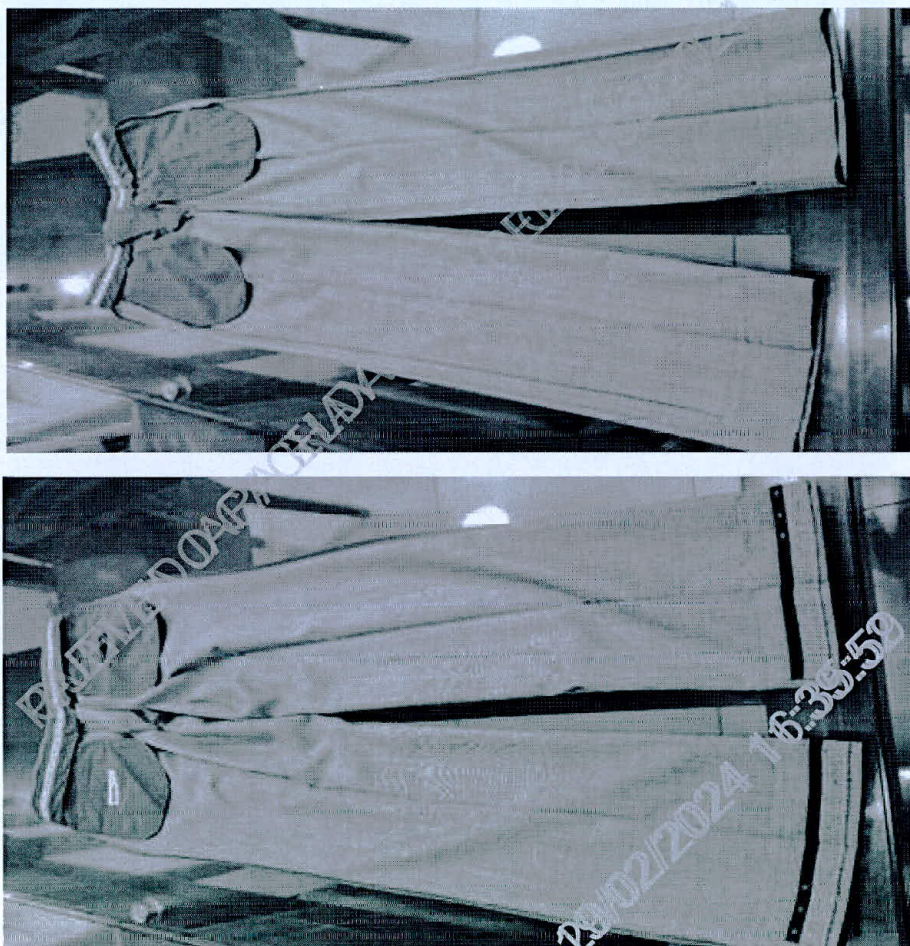

Vista interna

**CONCLUSIÓN:**

LA MUESTRA: PANTALÓN CON 2 PLIEGOS A CRITERIO DEL USUARIO CON EL TIPO DE DISEÑO, ES CONFORME CON LAS ESPECIFICACIONES TÉCNICAS

PEPE OSCAR
PÉREZ HORNA
INGENIERO INDUSTRIAL
Reg. CIP N° 112500

RESULTADOS: EVALUACIÓN DEL CUMPLIMIENTO DE ESPECIFICACIONES
TÉCNICAS TELA, DISEÑO, MATERIALES Y /O INSUMOS, CONFECCIÓN Y
ACABADOS

CAMISA DE VESTIR MANGA LARGA 01

ITEM	PIEZA PRENDA	RESULTADO EVALUACION
1	TIPO DE TEJIDO : PLANO COMPOSICION:(35% FILAMENTO POLIESTER -65% ALGODON +/- 5 COLOR: CELESTE	CUMPLE
2	MODELO	CUMPLE
3	CUELLO	CUMPLE
4	PIE DE CUELLO	CUMPLE
5	DELANTERO IZQUIERDO	CUMPLE
6	DELANTERO DERECHO	CUMPLE
7	BOLSILLO	CUMPLE
8	CANESU	CUMPLE
9	HOMBROS	CUMPLE
10	YUGO FRANCES	CUMPLE
11	MANGAS	CUMPLE
12	PUÑOS	CUMPLE
13	CUERPO	CUMPLE
14	SISA	CUMPLE
15	BASTILLADO DE FALDON	CUMPLE
16	ESPALDA	CUMPLE
17	BOTONES	CUMPLE
18	ETIQUETAS BORDADAS	CUMPLE
19	PRESENTACION	CUMPLE

CAMISA DE VESTIR MANGA LARGA 01

ANEXO: FOTO

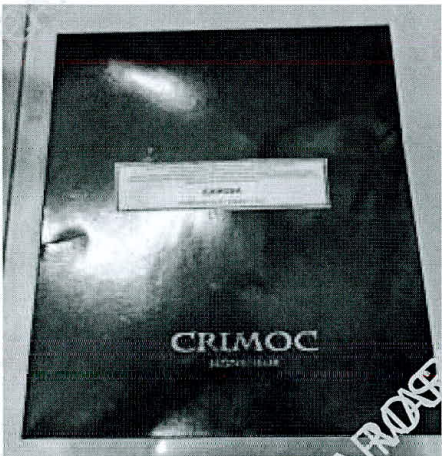

PEPE OSCAR
PÉREZ HORNA
INGENIERO INDUSTRIAL
Reg. CIP N° 112500

Vista delantera



BOLSILLO: Ubicado a la altura del segundo ojal del delantero izquierdo, con doble dobléz en la parte superior y el modelo del bolsillo es en V. Isotipo bordado. Pegar bolsillo c/301 a 1mm del filo de bolsillo. Además lleva atraque triangular.



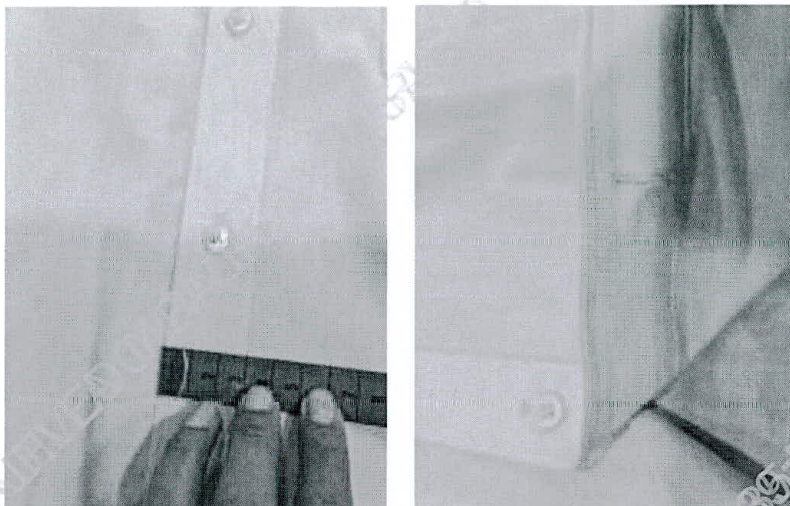

PEPE OSCAR
PÉREZ HORNA
INGENIERO INDUSTRIAL
R. CIP N° 112500

DELANTERO IZQUIERDO: Lleva tachón de 2.9cm ancho con entretela fusional sobrepuerto armado con 401 doble aguja de 2.5cm de separación donde van los ojales de 1.5 cm.

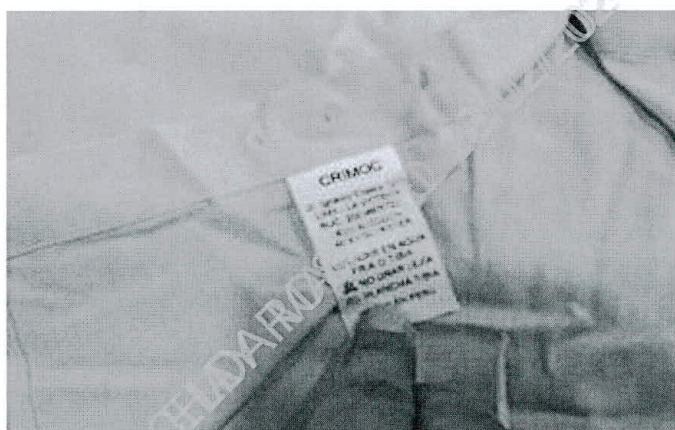

DELANTERO DERECHO: Lleva un bastillado a 2.5cm insertando la etiqueta de composición y cuidado, donde van los botones 06 de 16 líneas y 2 botones de repuesto (1 de 16 líneas y 1 de 14 líneas).



MANGAS: Lleva 02 pliegues de 1.3cm de profundidad con separación de 2cm, Pegadas al cuerpo con costura francesa (c/401 doble aguja). Pespunte a 1cm.



PEPE OSCAR
 PÉREZ HORNA
 INGENIERO INDUSTRIAL
 Reg. CIP AP 112500



Vista de espalda



Tablero de espalda



PEPE OSCAR
PÉREZ HORNA
INGENIERO INDUSTRIAL
Reg. CIP N° 112500

Vista interna

**CONCLUSIÓN:**

LA MUESTRA: CAMISA DE VESTIR MANGA LARGA 01 CON EL TIPO DE DISEÑO, ES CONFORME CON LAS ESPECIFICACIONES TÉCNICAS

PEREZ HORNA
INGENIERO INDUSTRIAL
Reg. C.O.T.I. N° 112500

RESULTADOS: EVALUACIÓN DEL CUMPLIMIENTO DE ESPECIFICACIONES TÉCNICAS TELA, DISEÑO, MATERIALES Y /O INSUMOS, CONFECCIÓN Y ACABADOS

CAMISA DE VESTIR MANGA LARGA 02

ITEM	PIEZA PRENDA	RESULTADO EVALUACION
1	TIPO DE TEJIDO : PLANO COMPOSICION:(40.00% POLIESTER -60.00% ALGODON COLOR: 562	CUMPLE
2	MODELO	CUMPLE
3	CUELLO	CUMPLE
4	PIE DE CUELLO	CUMPLE
5	DELANTERO IZQUIERDO	CUMPLE
6	DELANTERO DERECHO	CUMPLE
7	BOLSILLO	CUMPLE
8	CANESU	CUMPLE
9	HOMBROS	CUMPLE
10	YUGO FRANCES	CUMPLE
11	MANGAS	CUMPLE
12	PUÑOS	CUMPLE
13	CUERPO	CUMPLE
14	SISA	CUMPLE
15	BASTILLADO DE FALDON	CUMPLE
16	ESPALDA	CUMPLE
17	BOTONES	CUMPLE
18	ETIQUETAS BORDADAS	CUMPLE
19	PRESENTACION	CUMPLE

CAMISA DE VESTIR MANGA LARGA 02

ANEXO: FOTO

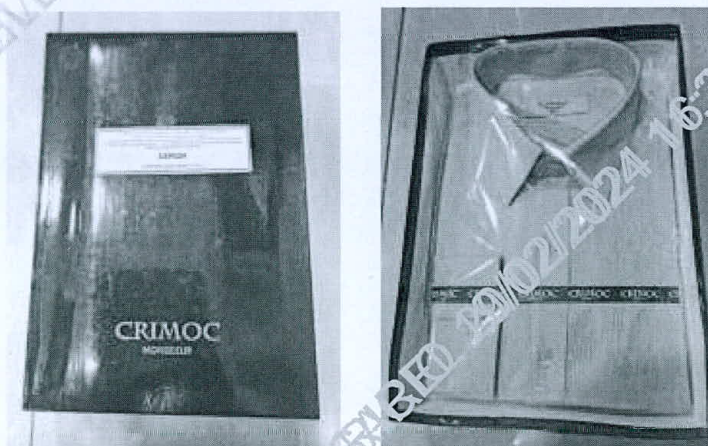

Pepe Oscar Pérez Horna
**PEPE OSCAR
 PEREZ HORNA**
 INGENIERO INDUSTRIAL
 Reg. CIP N° 112500

Vista delantera



CUELLO: Exterior fusionado, con refuerzo además lleva barbas atracadas en las punteras. Largo de puntas. Embolsado a 0.6cm y pespuntado al filo a 1.3mm

PIE DE CUELLO: Pieza exterior fusionado c/entretela tejida y bastillado a 5mm c/301, unir cuello con pie de cuello a 5mm según piquete. Asentar a 1.3mm c/recta, punta de pie de cuello lado izquierdo con ojal de 1.5 cm largo en forma horizontal, lado derecho lleva botón de 16 líneas (ubicación c/marcador).



BOLSILLO: Ubicado a la altura del segundo ojal del delantero izquierdo, con doble doblez en la parte superior y el modelo del bolsillo es en V. Isotipo bordado. Pegar bolsillo c/301 a 1mm del filo de bolsillo. Además lleva atraque triangular.

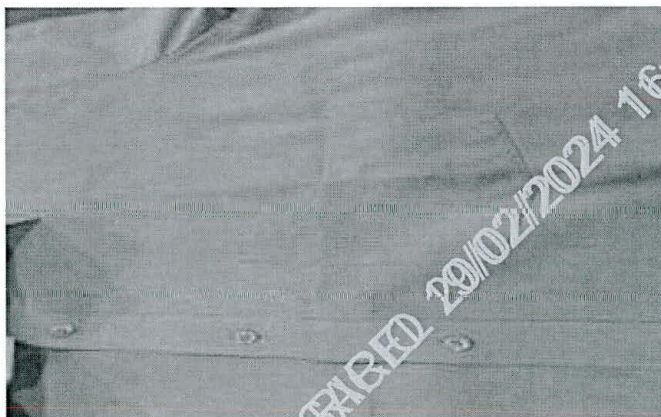

Pepe Oscar Pérez Horna
 PÉREZ HORNA
 INGENIERO INDUSTRIAL
 Reg. CIP N° 112500

Boton N° 16 L

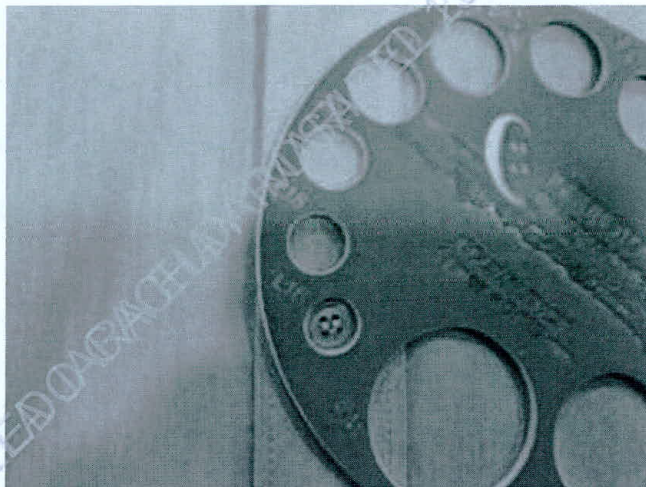

DELANTERO IZQUIERDO: Lleva tachón de 2.9cm ancho con entretela fusional sobrepuesto armado con 401 doble aguja de 2.5cm de separación donde van los ojales de 1.5 cm.



DELANTERO DERECHO: Lleva un bastillado a 2.5cm insertando la etiqueta de composición y cuidado, donde van los botones 06 de 16 líneas y 2 botones de repuesto (1 de 16 líneas y 1 de 14 líneas).



Pepe Oscar Pérez Horna
PEPE OSCAR
PÉREZ HORNA
 INGENIERO INDUSTRIAL
 Reg. CIP N° 112500

MANGAS: Lleva 02 pliegues de 1.3cm de profundidad con separación de 2cm, Pegadas al cuerpo con costura francesa (c/401 doble aguja). Pespunte a 1cm.



Vista de espalda



PEPE OSCAR
PÉREZ HORNA
INGENIERO INDUSTRIAL
Reg. CIP N° 112500

Tablero de espalda



Vista interna

**CONCLUSIÓN:**

LA MUESTRA: CAMISA DE VESTIR MANGA LARGA 02 CON EL TIPO DE DISEÑO, ES CONFORME CON LAS ESPECIFICACIONES TÉCNICAS

PEPE OSCAR
PÉREZ HORNA
INGENIERO INDUSTRIAL
R.O. N° 112500

RESULTADOS: EVALUACIÓN DEL CUMPLIMIENTO DE ESPECIFICACIONES TÉCNICAS TELA, DISEÑO, MATERIALES Y /O INSUMOS, CONFECCIÓN Y ACABADOS

CAMISA DE VESTIR MANGA LARGA 03

ITEM	PIEZA PRENDA	RESULTADO EVALUACION
1	TIPO DE TEJIDO : PLANO COMPOSICION:(40.00% POLIESTER -60.00% ALGODON COLOR: 840	CUMPLE
2	MODELO	CUMPLE
3	CUELLO	CUMPLE
4	PIE DE CUELLO	CUMPLE
5	DELANTERO IZQUIERDO	CUMPLE
6	DELANTERO DERECHO	CUMPLE
7	BOLSILLO	CUMPLE
8	CANESU	CUMPLE
9	HOMBROS	CUMPLE
10	YUGO FRANCES	CUMPLE
11	MANGAS	CUMPLE
12	PUÑOS	CUMPLE
13	CUERPO	CUMPLE
14	SISA	CUMPLE
15	BASTILLADO DE FALDON	CUMPLE
16	ESPALDA	CUMPLE
17	BOTONES	CUMPLE
18	ETIQUETAS BORDADAS	CUMPLE
19	PRESENTACION	CUMPLE

CAMISA DE VESTIR MANGA LARGA 03

ANEXO: FOTO

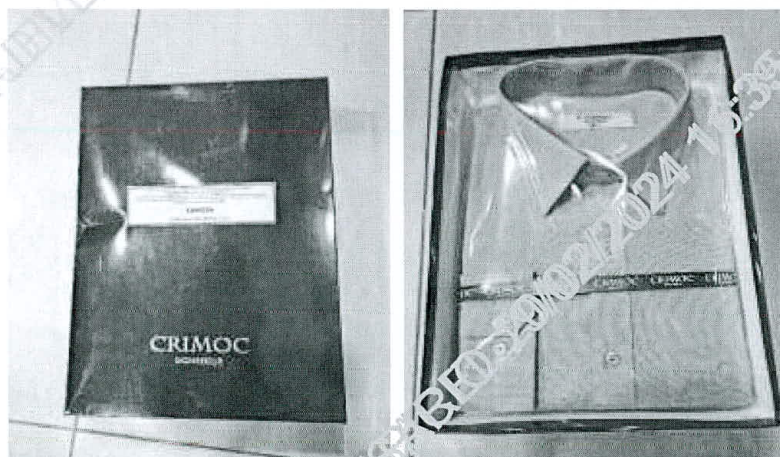

Pepe Oscar Pérez Horna
PEPE OSCAR
 PÉREZ HORNA
 INGENIERO INDUSTRIAL
 Reg. CIP N° 112500

CUELLO: Exterior fusionado, con refuerzo además lleva barbas atracadas en las punteras. Largo de puntas. Embolsado a 0.6cm y pespuntado al filo a 1.3mm

PIE DE CUELLO: Pieza exterior fusionado c/entretela tejida y bastillado a 5mm c/301, unir cuello con pie de cuello a 5mm según piquete. Asentar a 1.3mm c/recta, punta de pie de cuello lado izquierdo con ojal de 1.5 cm largo en forma horizontal, lado derecho lleva botón de 16 líneas (ubicación c/marcador).



BOLSILLO: Ubicado a la altura del segundo ojal del delantero izquierdo, con doble doblez en la parte superior y el modelo del bolsillo es en V. Isotipo bordado. Pegar bolsillo c/301 a 1mm del filo de bolsillo. Además lleva atraque triangular.



PEREZ HORNA
INGENIERO INDUSTRIAL
Reg. N° 112500

DELANTERO IZQUIERDO: Lleva tachón de 2.9cm ancho con entretela fusionable sobrepuesto armado con 401 doble aguja de 2.5cm de separación donde van los ojales de 1.5 cm.

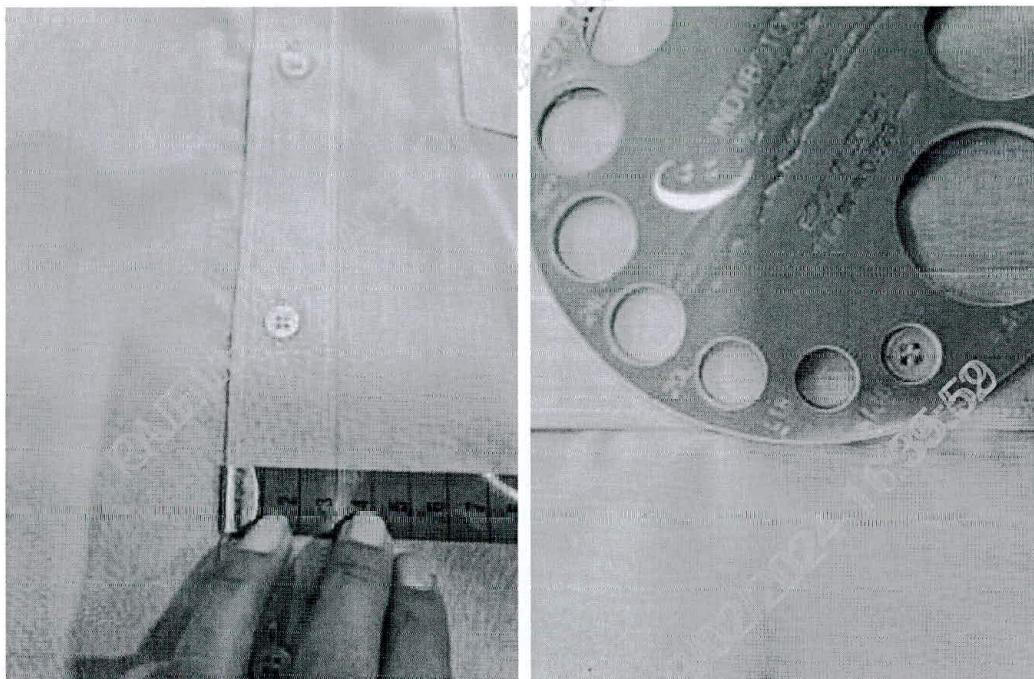

DELANTERO DERECHO: Lleva un bastillado a 2.5cm insertando la etiqueta de composición y cuidado, donde van los botones 06 de 16 líneas y 2 botones de repuesto (1 de 16 líneas y 1 de 14 líneas).



PEPE OSCAR PÉREZ HORNA
INGENIERO INDUSTRIAL
Reg. C. 112500



Vista de delantero



Vista espalda



PEPE OSCAR
PÉREZ HORNA
INGENIERO INDUSTRIAL
Reg. CIP N° 112500

Vista interna

**CONCLUSIÓN:**

LA MUESTRA: CAMISA DE VESTIR MANGA LARGA 03 CON EL TIPO DE DISEÑO, ES CONFORME CON LAS ESPECIFICACIONES TÉCNICAS

PEPE OSCAR
PÉREZ HORNA
INGENIERO INDUSTRIAL
Reg. CIP N° 112500

RESULTADOS: EVALUACIÓN DEL CUMPLIMIENTO DE ESPECIFICACIONES TÉCNICAS:

CORBATA

ITEM	PIEZA PRENDA	RESULTADO EVALUACION
1	MODELO	CUMPLE
2	COLOR	CUMPLE
3	TELA Polyester tejida	CUMPLE
4	COMPOSICIÓN	CUMPLE
5	DIMENSIONES: Largo: 1.45 mt. a 1.55 mt. Ancho mayor: 7 cm a 8 cm Ancho menor: 3.5cm a 4cm.	CUMPLE
6	PESO Peso de 45	CUMPLE
7	HILO DE COSTURA	CUMPLE
8	CONFECCION	CUMPLE
9	ALMA DE ENTRETELA	CUMPLE
10	FORRO INTERNO	CUMPLE
11	ACABADOS	CUMPLE
12	PRESILLA	CUMPLE
13	ETIQUETAS	CUMPLE
14	PRESENTACION	CUMPLE

CORBATA

ANEXO: FOTO

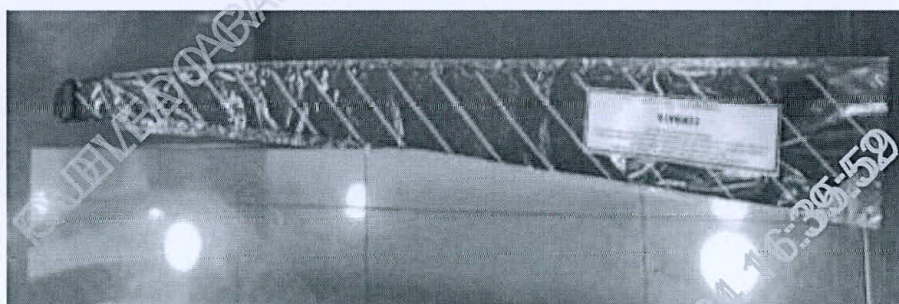

 PEREZ HORNA
 INGENIERO INDUSTRIAL
 Reg. 112500

Etiqueta de composición

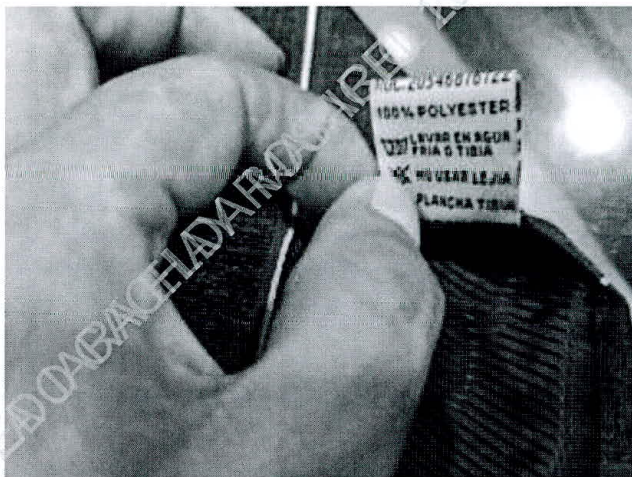

Vista delantera



Vista espalda

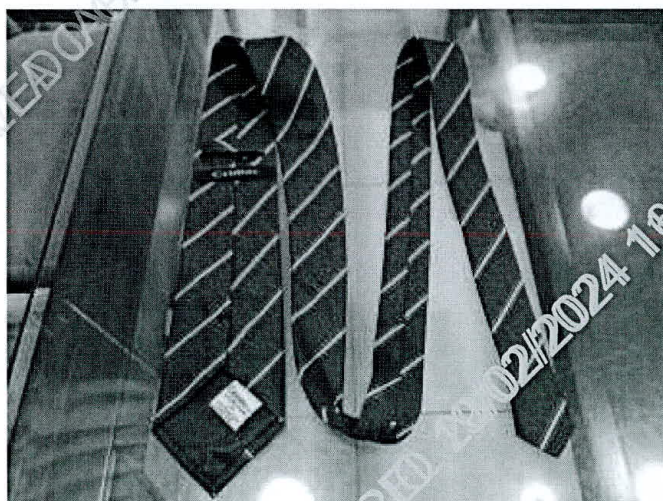



 PEPE OSCAR
 PÉREZ HORNA
 INGENIERO INDUSTRIAL
 Reg. CIP N° 112500

DIMENSIONES:

Ancho mayor: 8cm

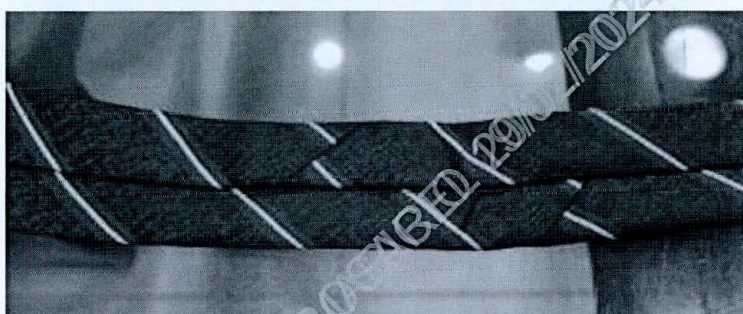
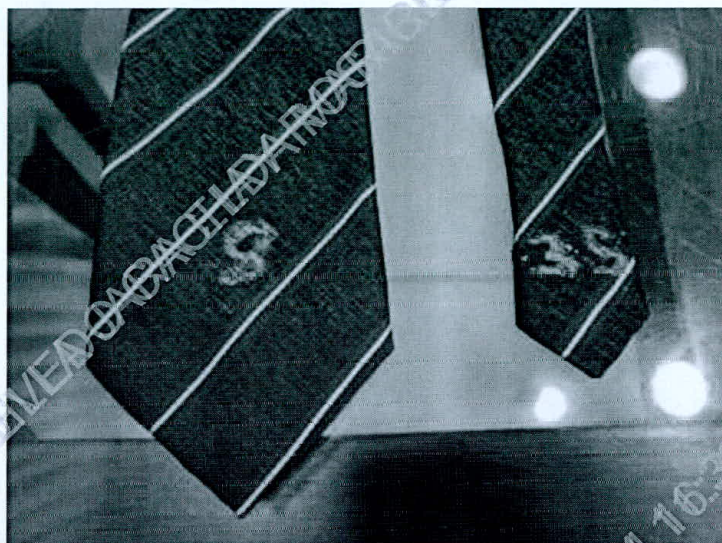
Ancho menor: 3.5cm



DIMENSIONES:

Largo: 1.52 mt.

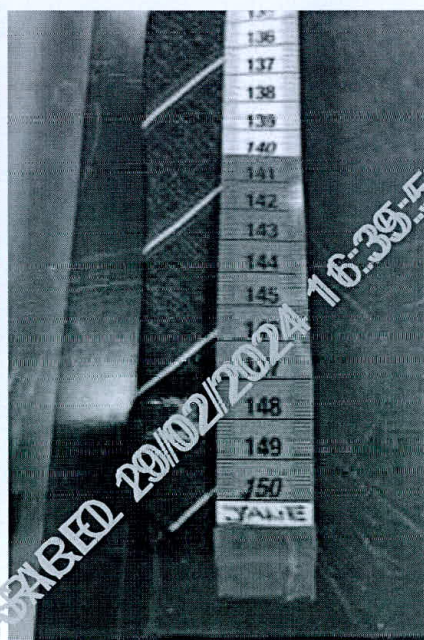

 PEPE OSCAR
 PÉREZ HORNA
 INGENIERO INDUSTRIAL
 Reg. CIP N° 112500

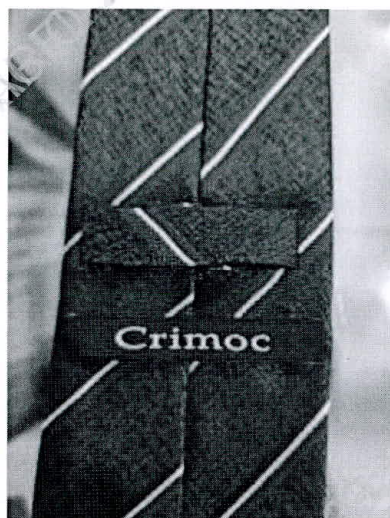
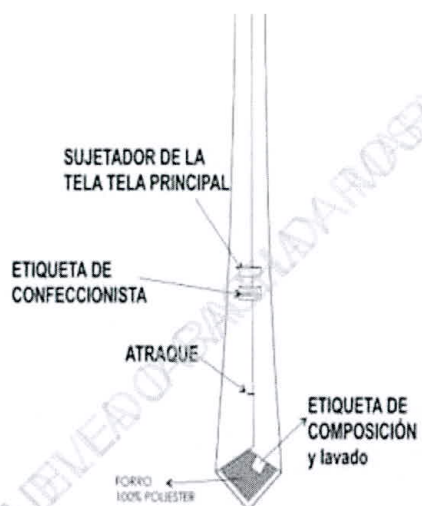

CONCLUSIÓN:

LA MUESTRA: CORBATA CON EL TIPO DE DISEÑO, ES CONFORME CON LAS ESPECIFICACIONES TÉCNICAS

PEPE OSCAR
PÉREZ HORNA
INGENIERO INDUSTRIAL
Reg. CIP N° 112500

VI. CONCLUSIONES

Al realizar la verificación de las muestras del contratista en la "ADQUISICIÓN DEL UNIFORME INSTITUCIONAL DE VERANO PARA EL PERSONAL FEMENINO Y MASCULINO DEL MINISTERIO DE VIVIENDA, CONSTRUCCIÓN Y SANEAMIENTO, PERTENECIENTE AL D.L 276 NOMBRADO Y PERMANENTE QUE LABORA DE MANERA PRESENCIAL Y/O MIXTA, CORRESPONDIENTE AL EJERCICIO 2023".

De acuerdo a las especificaciones técnicas, cumpliendo en cueros, en el diseño o gráfico, en la construcción, las medidas, acabados, detalles de simetría y armonía de sus partes, costuras, formas, se han verificado las conformidades de las muestras de acuerdo al paquete de presentación.

Se tiene los siguientes resultados:

DESCRIPCIÓN	CONJUNTO	Muestras	Talla	CONTRATISTA
UNIFORME DE DAMA VERANO 31 (servidores)	SACO MANGA ¾"	1	M	CORPORACION CRIMOC SAC CUMPLE CON LAS ESPECIFICACIONES TÉCNICAS
	PANTALÓN ANATÓMICA	1	M	
	FALDA ANATOMICO	1	M	
	VESTIDO CON MANGA CORTA	1	M	
	BLUSA MODELO 1	1	M	
	BLUSA MODELO 2 TIPO CHAQUETA	1	M	
UNIFORME DE CABALLERO VERANO 35 (servidores)	SACO	1	M	
	PANTALÓN DE VESTIR SIN PLIEGUES O CON PLIEGUES A SOLICITUD DEL USUARIO	1	M	
	CAMISA DE VESTIR MANGA LARGA	1	M	
	CAMISA DE VESTIR MANGA LARGA	1	16 1/2	
	CAMISA DE VESTIR MANGA LARGA	1	16 1/2	
	CORBATA CLÁSICA	1	16 1/2	

Atte.

Ing. PEPE OSCAR PEREZ HORNA
CIP. 112500

PEPE OSCAR PEREZ HORNA
INGENIERO INDUSTRIAL
Reg. CIP. N° 112500



CORPORACION CRIMOC SOCIEDAD ANONIMA
CERRADA - CORPORACION CRIMOC S.A.C.

RUC N°20546876722
GUÍA DE REMISIÓN ELECTRÓNICA
REMITENTE
N° EG07 - 00000040

Fecha y hora de emisión : 14/02/2024 10:55 AM

Fecha de inicio de Traslado : 14/02/2024

Punto de Partida JR. IGNACIO COSSIO NRO. 1973 INT. 2 URB. TRADICIONES (2DO PISO) - LA VICTORIA - LIMA - LIMA

Motivo de Traslado : Venta

Punto de Llegada AV. REPUBLICA DE PANAMA NRO. 3650 URB. EL PALOMAR (A MEDIA CUADRA DE AV. ARAMBURÚ) - SAN ISIDRO - LIMA - LIMA

Datos del Destinatario : MINISTERIO DE VIVIENDA, CONSTRUCCION Y SANEAMIENTO - REGISTRO ÚNICO DE CONTRIBUYENTES N° 20504743307

Bienes por transportar:

N°	Bien normalizado	Código de Bien	Código producto SUNAT	Partida arancelaria	Código GTIN	Descripción Detallada	Unidad de medida	Cantidad
	NO					Item n°01 uniforme para damas - verano CONSTA (2 blusa, 01 saco, 01 pantalon, 01 falda y 01 vestido)	UNIDAD (NIU)	1.00
	NO					sobre de insumos	UNIDAD (NIU)	1.00
3	NO					Item n°01 uniforme para caballero - verano consta (3 CAMISA, 1 saco, 1 pantalon, 1 corbata)	UNIDAD (NIU)	1.00
4	NO					sobre de Insumo	UNIDAD (NIU)	1.00

Unidad de Medida del Peso Bruto: KGM

Peso Bruto total de la carga: 10

Datos del traslado:

Modalidad de Traslado: Privado

Indicador de transbordo programado: NO

Indicador de traslado en vehículos de categoría M1 o L: SI

Placa de vehículo: BBK873

Observaciones : SEGUN ADJUDICACION SIMPLIFICADA N°26-2023-VIVIENDA-OGA-UE-1 - MINISTERIO DE VIVIENDA, CONSTRUCCION Y SANEAMIENTO - ADMINISTRACION GENERAL

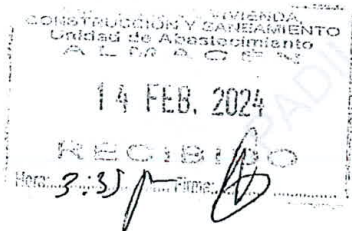

Se le entrega a m^{te} Sr^{te}
Sánchez las muestras



CORPORACION CRIMOC SOCIEDAD ANONIMA
CERRADA - CORPORACION CRIMOC S.A.C.

RUC N°20546876722
GUÍA DE REMISIÓN ELECTRÓNICA
REMITENTE
N° EG07 - 00000040

Fecha y hora de emisión : 14/02/2024 10:55 AM

Fecha de inicio de Traslado : 14/02/2024

Punto de Partida JR. IGNACIO COSSIO NRO. 1973 INT. 2 URB. TRADICIONES (2DO PISO) - LA VICTORIA - LIMA - LIMA

Motivo de Traslado : Venta

Punto de Llegada AV. REPUBLICA DE PANAMA NRO. 3650 URB. EL PALOMAR (A MEDIA CUADRA DE AV. ARAMBURÚ) - SAN ISIDRO - LIMA - LIMA

Datos del Destinatario : MINISTERIO DE VIVIENDA, CONSTRUCCION Y SANEAMIENTO - REGISTRO ÚNICO DE CONTRIBUYENTES N° 20504743307

Bienes por transportar:

N°	Bien normalizado	Código de Bien	Código producto SUNAT	Partida arancelaria	Código GTIN	Descripción Detallada	Unidad de medida	Cantidad
1	NO					Item n°01 uniforme para damas - verano CONSTA (2 blusa, 01 saco, 01 pantalon, 01 falda y 01 vestido)	UNIDAD (NIU)	1
2	NO					sobre de insumos	UNIDAD (NIU)	1
3	NO					Item n°01 uniforme para caballero - verano consta (3 CAMISA, 1 saco, 1 pantalon, 1 corbata)	UNIDAD (NIU)	1,00
4	NO					sobre de insumo	UNIDAD (NIU)	1,00

Unidad de Medida del Peso Bruto: KGM

Peso Bruto total de la carga: 10

Datos del traslado:

Modalidad de Traslado: Privado

Indicador de transbordo programado: NO

Indicador de traslado en vehículos de categoría M1 o L: SI

Placa de vehículo: BBK873

Observaciones : SEGUN ADJUDICACION SIMPLIFICADA N°26-2023-VIVIENDA-OGA-UE-1 - MINISTERIO DE VIVIENDA, CONSTRUCCION Y SANEAMIENTO - ADMINISTRACION GENERAL

Manuela Schvez
Muestra 3.41P14
14/2/2024