

ANEXO 1

ADMONICION DE OFERTAS

ADMONICION SIMPLIFICADA N° 002-2023-CMDSM-1
"ADQUISICION DE CIENTO OCHENTA Y TRES (183) MILLARES DE BOLSAS DE POLIETILENO DE 140 LITROS PARA LAS LABORES DE RECOLECCION"

DESCRIPCION	CORPORACION JGLUCAVA SOCIEDAD ANONIMA CERRADA - CORPORACION	BIENDEGRADABLE PERU S.A.C. RUC:20604174089	COMERCIO PERU FENIX E.I.R.L. RUC:20606842150	GRUPO DE EMPRESA SPP S.A.C. RUC:205551653	SERVICENTER PROTECTOR S.A.C. RUC:20603497171	RECIPLAST SOCIEDAD ANONIMA CERRADA RECIPLAST S.A.C. RUC:2051767688	EMPAQUES DEL SUR SAC RUC:20514852899	SERCEPA S.A.C. RUC:20601252318	PALHUA DIAZ HEDI MIREA RUC:10428943738	PLASTICOS CONTINENTAL S.A.C. RUC:20498475052	ILKO PERU S.A.C. RUC:2029907743	H & M SMART SOLUTIONS S.A.C. RUC:2055575885
CONTENIDO DE LAS OFERTAS												
DOCUMENTACION DE PRESENTACION OBLIGATORIA												
Documentos para la admision de la oferta:												
a) Declaracion jurada de datos del postor. (Anexo N° 1)	CUMPLE	CUMPLE	CUMPLE	CUMPLE	CUMPLE	CUMPLE	CUMPLE	CUMPLE	CUMPLE	CUMPLE	CUMPLE	CUMPLE
b) Documento que acredite la representacion de quien suscribe la oferta. En caso de persona juridica, copia del certificado de vigencia de poder del representante legal, apoderado o mandatario designado para tal efecto. En caso de persona natural, copia del documento nacional de identidad o documento analogo, o del certificado de vigencia de poder otorgado por persona natural, del apoderado o mandatario, segun corresponda. En el caso de consorcios, este documento debe ser presentado por cada uno de los integrantes del consorcio que suscriba la promesa de consorcio, segun corresponda.	CUMPLE	CUMPLE	CUMPLE	CUMPLE	CUMPLE	CUMPLE	CUMPLE	CUMPLE	CUMPLE	CUMPLE	CUMPLE	CUMPLE
c) Declaracion jurada de acuerdo con el literal b) del articulo 62 del Reglamento. (Anexo N° 2)	CUMPLE	CUMPLE	CUMPLE	CUMPLE	CUMPLE	CUMPLE	CUMPLE	CUMPLE	CUMPLE	CUMPLE	CUMPLE	CUMPLE
d) Declaracion jurada de cumplimiento de las Especificaciones Tecnicas contenidas en el numeral 3.1 del Capitulo III de la presente Seccion. (Anexo N° 3)	CUMPLE	CUMPLE	CUMPLE	CUMPLE	CUMPLE	CUMPLE	CUMPLE	CUMPLE	CUMPLE	CUMPLE	CUMPLE	CUMPLE
e) Carta de presentacion de muestras y copia de la guia de Remision donde se verifique la presentacion de las muestras, del bien materia del proceso. NO CUMPLE SOLO ANEXA GUIA DE REMISION (CAPITULO II DEL PROCEDIMIENTO DE SELECCION NUMERAL 2.2.1 DOCUMENTACION DE PRESENTACION OBLIGATORIA- LITERAL f)	CUMPLE	CUMPLE	CUMPLE	CUMPLE	CUMPLE	CUMPLE	CUMPLE	CUMPLE	CUMPLE	CUMPLE	CUMPLE	CUMPLE
RESULTADO DE EVALUACION E MUESTRAS SEGUN METODOLOGIA DE ACUERDO A LAS ESPECIFICACIONES TECNICAS DEL AREA USUARIA: 1 Evaluacion 2 Procedimiento 3 Resistencia 4 Espesor 5 Prueba de Fuga Se adjunta acta de evaluacion de muestras del area usuaria con mayor detalle.	NO CUMPLE	NO CUMPLE	NO CUMPLE	NO CUMPLE	NO CUMPLE	NO CUMPLE	NO CUMPLE	CUMPLE DE ACUERDO A LA METODOLOGIA SOLICITADA EN LAS ESPECIFICACIONES TECNICAS DEL REQUERIMIENTO MEMORANDO N°123- SGLCP-GGAS-C- MDSM	NO CUMPLE	NO CUMPLE	NO CUMPLE	NO CUMPLE
f) Declaracion jurada de plazo de entrega (Anexo N° 4)	CUMPLE	CUMPLE	CUMPLE	CUMPLE	CUMPLE	CUMPLE	CUMPLE	CUMPLE	CUMPLE	CUMPLE	CUMPLE	CUMPLE
g) Promesa de consorcio con firmas legalizadas, de ser el caso, en la que se consignen los integrantes, el representante comun, el domicilio comun y las obligaciones a las que se compromete cada uno de los integrantes del consorcio asi como el porcentaje equivalente a dichas obligaciones. (Anexo N° 5)	NO CORRESPONDE	NO CORRESPONDE	NO CORRESPONDE	NO CORRESPONDE	NO CORRESPONDE	NO CORRESPONDE	NO CORRESPONDE	NO CORRESPONDE	NO CORRESPONDE	NO CORRESPONDE	NO CORRESPONDE	NO CORRESPONDE
h) El precio de la oferta en SOLES. Adjuntar obligatoriamente el Anexo N° 6.	CUMPLE	CUMPLE	CUMPLE	CUMPLE	CUMPLE	CUMPLE	CUMPLE	CUMPLE	CUMPLE	CUMPLE	CUMPLE	CUMPLE
Documentacion de presentacion facultativa:												
a) En el caso de microempresas y personas naturales integrantes por personas con discapacidad, o en el caso de consorcios conformados en su totalidad por estas empresas, deben presentar la constancia de certificado con el cual acredite su inclusion en el Registro de Empresas Promocionales para Personas con Discapacidad.	NO PRESENTO	NO PRESENTO	NO PRESENTO	NO PRESENTO	NO PRESENTO	NO PRESENTO	NO PRESENTO	NO PRESENTO	NO PRESENTO	NO PRESENTO	NO PRESENTO	NO PRESENTO
b) Solicitud de homologacion por terna, la condicion de inicio y pequeña empresa. (Anexo N° 10)	PRESENTO	PRESENTO	PRESENTO	NO PRESENTO	PRESENTO	PRESENTO	PRESENTO	PRESENTO	PRESENTO	NO PRESENTO	NO PRESENTO	PRESENTO
CONDICION	NO ADMITIDA	NO ADMITIDA	NO ADMITIDA	NO ADMITIDA	NO ADMITIDA	NO ADMITIDA	NO ADMITIDA	ADMITIDA	NO ADMITIDA	NO ADMITIDA	NO ADMITIDA	NO ADMITIDA

CUADRO DE EVALUACION DE OFERTAS

"ADQUISICIÓN DE CIENTO OCHENTA Y TRES (183) MILLARES DE BOLSAS DE POLIETILENO DE 140 LITROS PARA LAS LABORES DE RECOLECCION"				
DESCRIPCION Y ACREDITACION			POSTOR	
			SERCEPA S.A.C. RUC: 20601252318	
FACTOR DE EVALUACIÓN	PUNTAJE / METODOLOGÍA PARA SU ASIGNACIÓN	OFERTA ECONOMICA	PUNTAJE	
A. PRECIO	[100] puntos			
<p><u>Evaluación:</u></p> <p>Se evaluará considerando el precio ofertado por el postor.</p> <p><u>Acreditación:</u></p> <p>Se acreditará mediante el registro en el SEACE o el documento que contiene el precio de la oferta (Anexo N° 6), según corresponda.</p>	<p>La evaluación consistirá en otorgar el máximo puntaje a la oferta de precio más bajo y otorgar a las demás ofertas puntajes inversamente proporcionales a sus respectivos precios, según la siguiente fórmula:</p> $P_i = \frac{O_m \times PMP}{O_i}$ <p> P_i = Puntaje de la oferta a evaluar O_i = Precio i O_m = Precio de la oferta más baja PMP = Puntaje máximo del precio </p>	Si: 179,523.00	100.00	
FACTOR DE EVALUACION			PUNTAJE ASIGNADO:	
			100.00	
			BONIFICACION (5%):	105.00
			PUNTAJE TOTAL:	105.00
			ORDEN DE PRELACION:	1

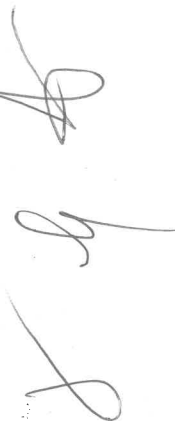

ANEXO N° 3			
CUADRO DE REQUISITOS DE CALIFICACION			
ADJUDICACION SIMPLIFICADA N° 003-2023-C-SMDSM-1 "ADQUISICIÓN DE CIENTO OCHENTA Y TRES (183) MILLARES DE BOLSAS DE POLIETILENO DE 140 LITROS PARA LAS LABORES DE RECOLECCIÓN"			
A	POSTOR		SERCEPA S.A.C. RUC: 20601252318
	EXPERIENCIA DEL POSTOR EN LA ESPECIALIDAD		
	<p>Requisitos:</p> <p>El postor debe acreditar un monto facturado acumulado equivalente a S/ 398,940.00 (Trescientos Noventa y Ocho Mil Novecientos Cuarenta y 00/100 soles), bienes iguales o similares al objeto de la convocatoria, durante los ocho (8) años anteriores a la fecha de la presentación de ofertas que se computarán desde la fecha de la conformidad o emisión del comprobante de pago, según corresponda.</p> <p>En el caso de postores que declaren en el Anexo N° 1 tener la condición de micro y pequeña empresa, se acredita una experiencia de S/ 49,867.50 (Cuarenta y Nueve Mil Ochocientos Sesenta y Siete con 50/100 soles), por la venta de bienes iguales o similares al objeto de la convocatoria, durante los ocho (8) años anteriores a la fecha de la presentación de ofertas que se computarán desde la fecha de la conformidad o emisión del comprobante de pago, según corresponda. En el caso de consorcios, todos los integrantes deben contar con la condición de micro y pequeña empresa.</p> <p>Se consideran bienes similares a los siguientes Venta de bolsas de plástico y/o polietileno en general.</p> <p>Acreditación:</p> <p>La experiencia del postor en la especialidad se acreditará con copia simple de (i) contratos u órdenes de compra, y su respectiva conformidad o constancia de prestación; o (ii) comprobantes de pago cuya cancelación se acredite documental y fehacientemente, con voucher de depósito, nota de abono, reporte de estado de cuenta, cualquier otro documento emitido por Entidad del sistema financiero que acredite el abono o mediante cancelación en el mismo comprobante de pago correspondientes a un máximo de veinte (20) contrataciones.</p> <p>En caso los postores presenten varios comprobantes de pago para acreditar una sola contratación, se debe acreditar que corresponden a dicha contratación; de lo contrario, se asumirá que los comprobantes acreditan contrataciones independientes, en cuyo caso solo se considerará, para la evaluación, las veinte (20) primeras contrataciones indicadas en el Anexo N° 8 referido a la Experiencia del Postor en la Especialidad</p>	CUMPLE	
	RESULTADO		CALIFICADO

MEMORANDUM N° 123-2023-SGLP-GGASC-MDSM

A : **SRA. JAQUELINE TATIANA ALVARADO PALMA**
Subgerente de la Unidad de Logística y Control Patrimonial

DE : **ING. MARY CANORIO PARIONA**
Subgerente de Limpieza Pública

ASUNTO : **Evaluación de Muestras del procedimiento para la "ADQUISICIÓN DE CIENTO OCHENTA Y TRES (183) MILLARES DE BOLSAS DE POLIETILENO DE 140 LITROS PARA LAS LABORES DE RECOLECCION".**

REF. : **MEMORANDO N° 0244-2023-ULCP-OAF/MDSM**

FECHA : **San Miguel, 22 de marzo de 2023**

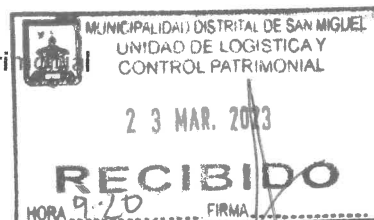

Tengo el agrado de dirigirme a usted con la finalidad de saludarlo cordialmente y asimismo hacer de su conocimiento que, en atención al documento de la referencia, esta Subgerencia efectuó la evaluación de las muestras presentadas por los proveedores participantes en la Adjudicación Simplificada N° 03-2023-CS/MDSM-1 para la "ADQUISICIÓN DE CIENTO OCHENTA Y TRES (183) MILLARES DE BOLSAS DE POLIETILENO DE 140 LITROS PARA LAS LABORES DE RECOLECCION".

Preliminarmente, cabe mencionar que como es de verse en los documentos remitidos por su despacho se han recibido nueve (09) muestras de bolsas de polietileno de los siguientes postores:

ITEM	POSTOR	RUC	PRESENTO
1	GRUPO DE EMPRESA SPP S.A.	20555518553	SI
2	PALHUA DIAZ HEIDI MIREA	10428943738	SI
3	SERCEPA S.A.C.	20601252318	SI
4	SMART SOLUTIONS	20556756865	SI
5	BIODEGRADABLE PERU S.A.C.	20604174989	SI
6	SERVICENTER PROYECTOS S.A.C.	20608497171	SI
7	ILKO PERU S.A.C.	20289901143	SI
8	EMPAQUES DEL PERU S.A.C.	20514852899	SI
9	CORPORATION JOLUCAVA S.A.C.	20605020497	SI

Previo a la evaluación, es oportuno tener en consideración que en las bases Integradas del objeto de la contratación precisaba la siguiente información:

"7. MUESTRAS:

Los aspectos de las características y/o requisitos funcionales que serán verificados mediante la presentación de la muestra:

Se requiere la presentación en calidad de muestra obligatoriamente un (01) paquete de cien (100) unidades del producto a ofertar debidamente rotulado, llevando obligatoriamente el nombre del producto, el fabricante, dirección, teléfono, correo electrónico, registros, autorizaciones correspondientes. La muestra deberá cumplir con las características técnicas



aprobadas por la Entidad, caso contrario la propuesta técnica presentada por el postor no será admitida, la propuesta que no presenta muestras no será atendida y se rechazará automáticamente." (la negrita es agregado)

(...)"

Asimismo, de la revisión de las Bases de la convocatoria, se aprecia que bajo las características técnicas se deberán tener en consideración los siguientes aspectos:

CARACTERISTICAS TECNICAS	U/M	CANTIDAD
BOLSA DE POLIETILENO 140 LT Medidas: 35" de ancho x 42" de largo (incluye el fuelle) Ancho tolerancia: +0.005 m Largo de tolerancia: +0.005 m Doble fuelle: de 5" de fuelle lado. Espesor: 2.5 micras (equivalente a 2.5 milésimas de pulgada) Material: Bolsas de Polietileno de baja densidad, no translucido. Capacidad: 140 litros Presentación: paquete de 100 unidades Color: negro Acabado: el acabado en todas las superficies de la bolsa debe ser uniforme, libre de manchas, raspaduras, ralladuras, burbujas, orificios, asperezas, roturas, suciedad, deformaciones, la boca de la bolsa debe tener un corte parejo, plano o con diseño Envasado: bolsa de plástico transparente. Rotulado: El etiquetado deberá indicar; nombre del producto, país de fabricación, contenido, nombre, domicilio legal y RUC del fabricante en cumplimiento de la normativa vigente de rotulado.	MILLAR	183

Ahora bien, procedemos a detallar la evaluación:

N°	POSTOR	CARACTERISTICAS TECNICAS							OTROS ITEMS DE EVALUACION	
		ROTULADO (i)	PRESENTACION POR PAQUETE (ii)	PESO	ESPEJOR (iii)	MEDIDAS (iv)	DOBLE FUELLE (v)	ACABADO (vi)	RESISTENCIA	PRUEBA DE FUGA
1	GRUPO DE EMPRESA SPP S.A.	SI CUMPLE	NO CUMPLE	NO APLICA	NO APLICA	NO APLICA	NO APLICA	NO APLICA	NO APLICA	NO APLICA
2	PALHUA DIAZ HEIDI MIREA	SI CUMPLE	SI CUMPLE	12.46 KG	SI CUMPLE	NO CUMPLE	SI CUMPLE	SI CUMPLE	NO APLICA	NO APLICA
3	SERCEPA S.A.C.	SI CUMPLE	SI CUMPLE	11.24 KG	SI CUMPLE	SI CUMPLE	SI CUMPLE	SI CUMPLE	SI CUMPLE	SI CUMPLE



4	SMART SOLUTIONS	NO CUMPLE	SI CUMPLE	11.08 KG	SI CUMPLE	NO CUMPLE	SI CUMPLE	SI CUMPLE	NO APLICA	NO APLICA
5	BIODEGRADABLE PERU S.A.C.	SI CUMPLE	SI CUMPLE	7.22 KG	NO CUMPLE	NO CUMPLE	SI CUMPLE	NO CUMPLE	NO APLICA	NO APLICA
6	SERVICENTER PROYECTOS S.A.C.	SI CUMPLE	NO CUMPLE	NO APLICA	NO APLICA	NO APLICA	NO APLICA	NO APLICA	NO APLICA	NO APLICA
7	ILKO PERU S.A.C.	SI CUMPLE	NO CUMPLE	NO APLICA	NO APLICA	NO APLICA	NO APLICA	NO APLICA	NO APLICA	NO APLICA
8	EMPAQUES DEL SUR S.A.C.	NO CUMPLE	SI CUMPLE	11.22 KG	SI CUMPLE	NO CUMPLE	SI CUMPLE	SI CUMPLE	NO APLICA	NO APLICA
9	CORPORACION JOLUCAVA S.A.C.	NO CUMPLE	NO CUMPLE	NO APLICA	NO APLICA	NO APLICA	NO APLICA	NO APLICA	NO APLICA	NO APLICA

1. PROVEEDOR: GRUPO DE EMPRESA SPP S.A.: No Cumple por:

- La presentación no cumple, el paquete que presento la empresa solo contenía 98 unidades de bolsas de polietileno de color negro, motivo por el cual no se procedió a evaluar los demás ítems solicitados.

Se adjunta como medio Probatorio: video grabación



2. PALHUA DIAZ HEIDI MIREA: No Cumple por:

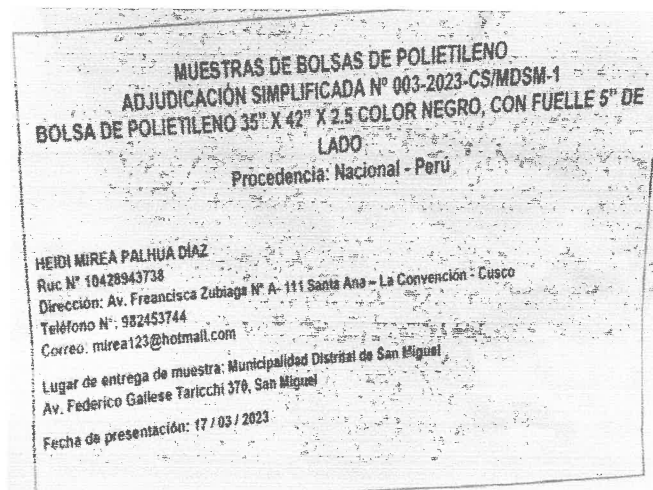

- El largo de la bolsa no cumple, la medida obtenida es 104.9 cm.



- El ancho de la bolsa no cumple, la medida obtenida es 94.4 cm.



- El fuelle de bolsa no cumple, la medida obtenida es 16.5 cm.

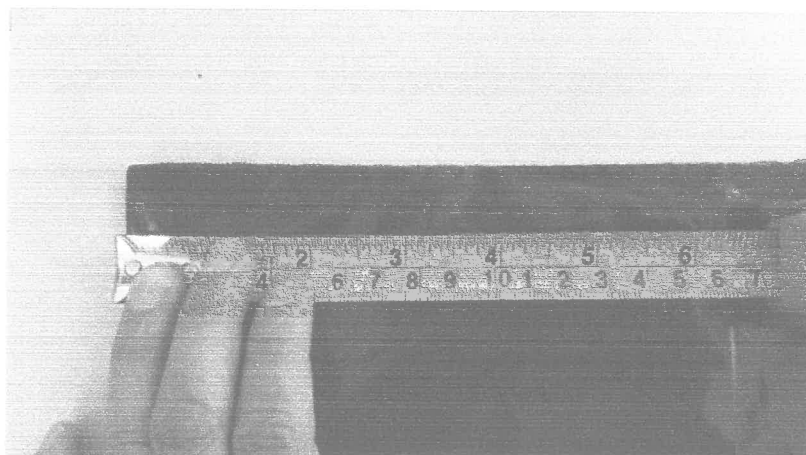

3. SERCEPA S.A.C.: Cumple con lo solicitado por el área usuaria.

El largo de la bolsa no cumple, la medida obtenida es 106.7 cm.

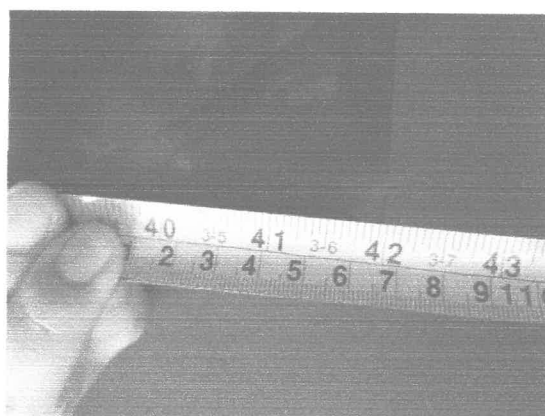
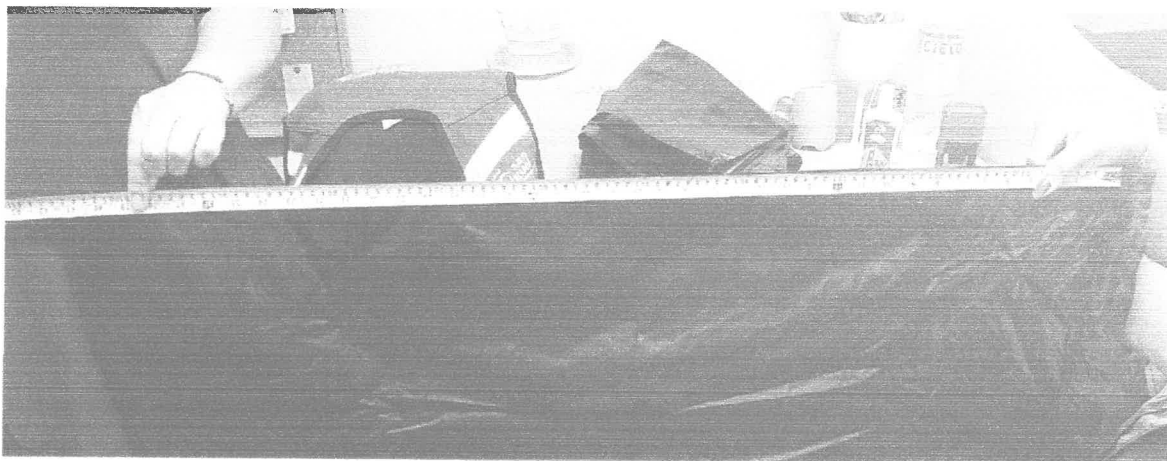

El ancho de la bolsa cumple con la medida solicitada es 88.9 cm.

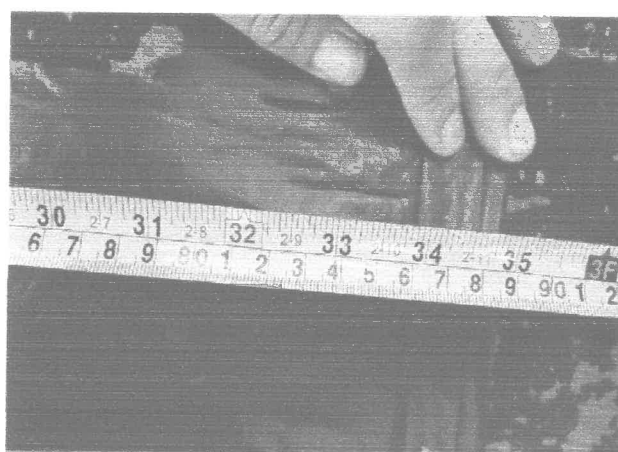
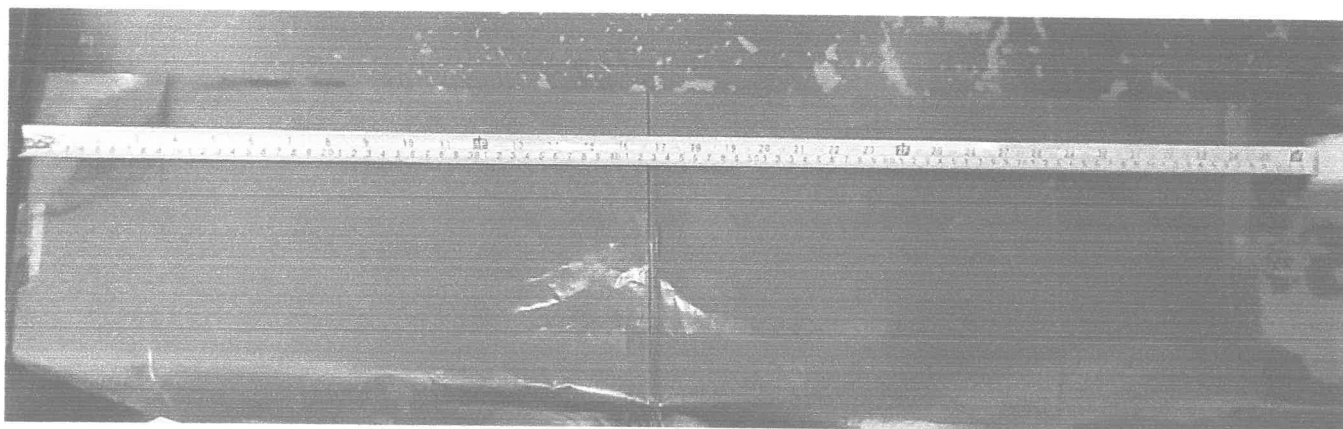

4. SMART SOLUTIONS: No Cumple por:

- El rotulado no cumple, no indica el correo electrónico, teléfono, registro y autorización.



- El largo de la bolsa no cumple, la medida obtenida es 102 cm.

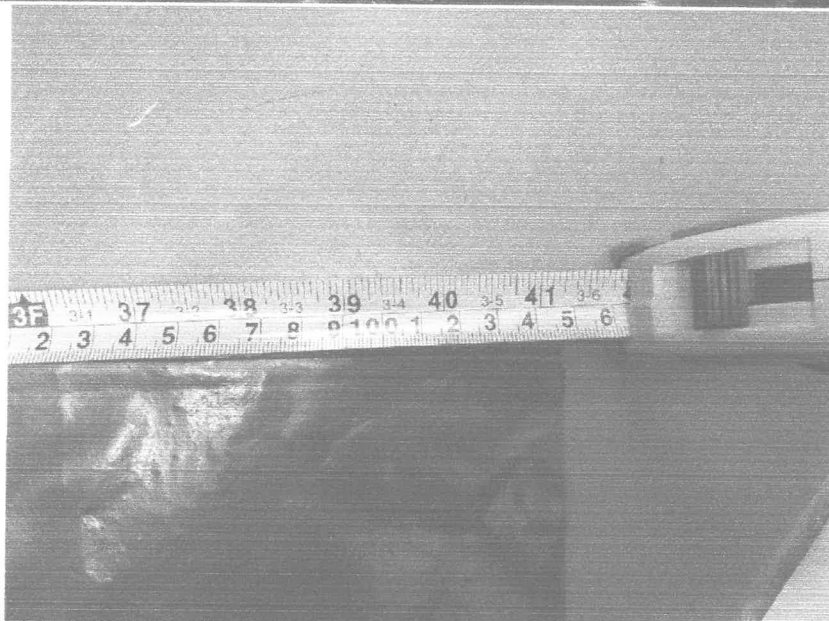
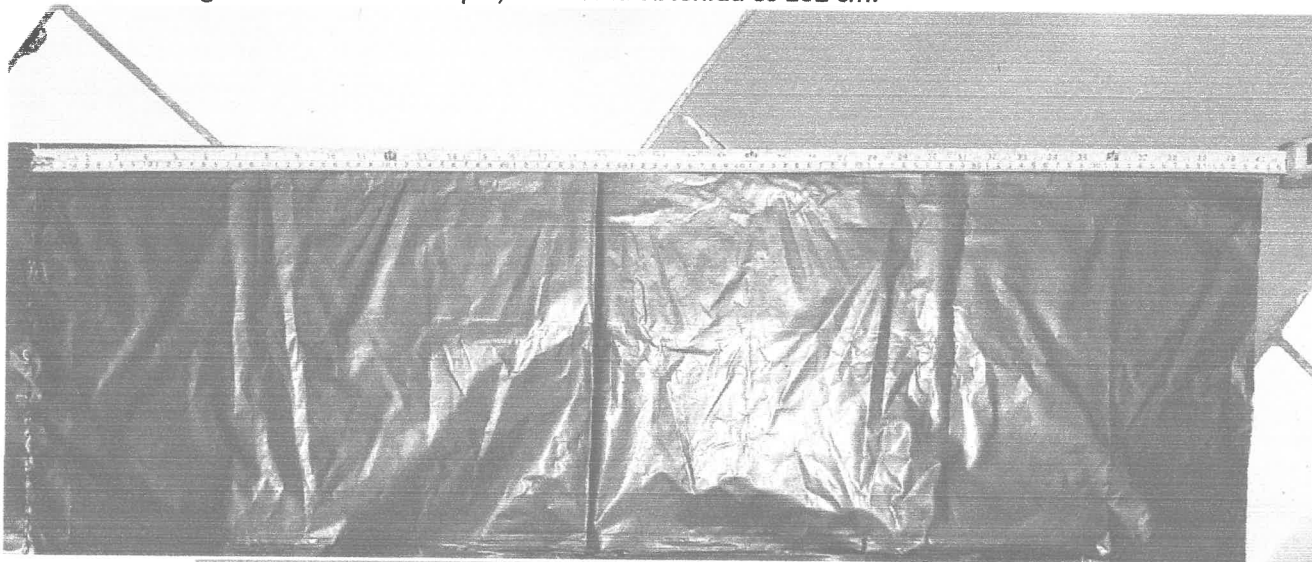

- El ancho de la bolsa no cumple, la medida obtenida es 63.5 cm.

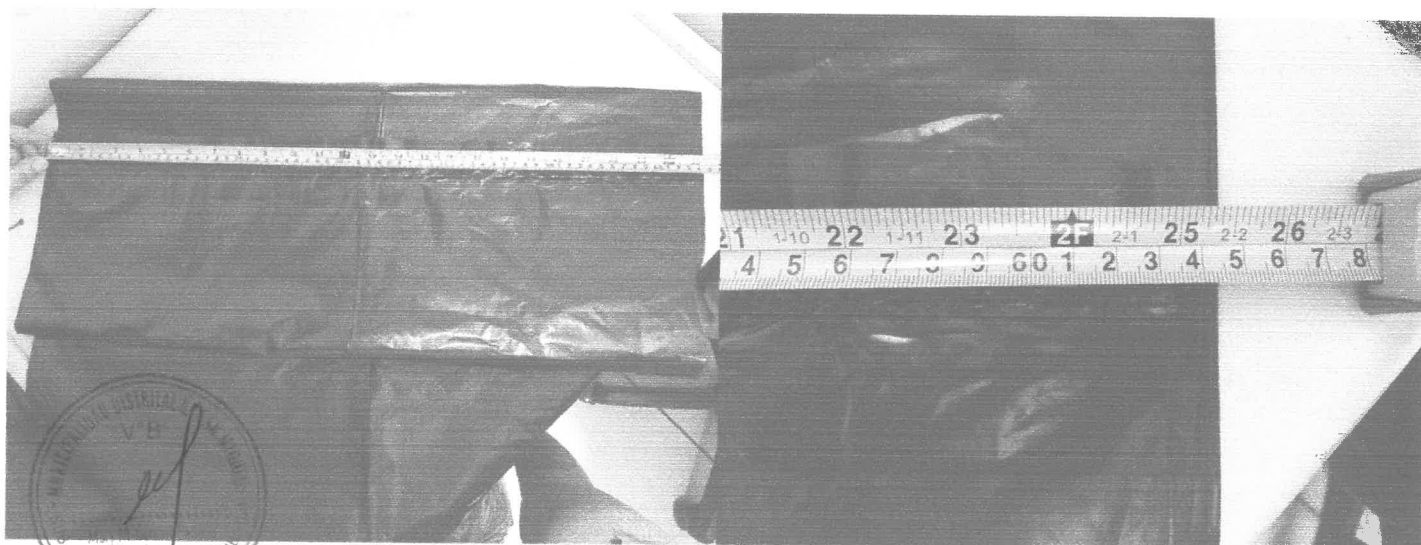

5. BIODEGRADABLE PERU S.A.C.: No Cumple por:

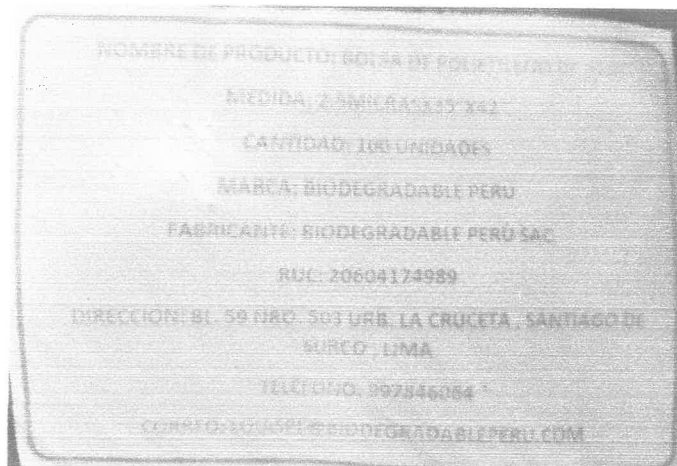

- El espesor no cumple.
- El largo de la bolsa no cumple, la medida obtenida es 108.4 cm.

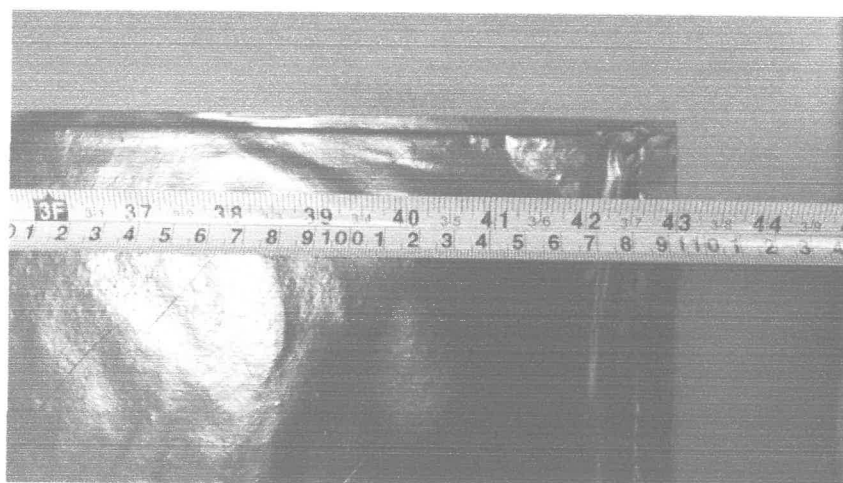
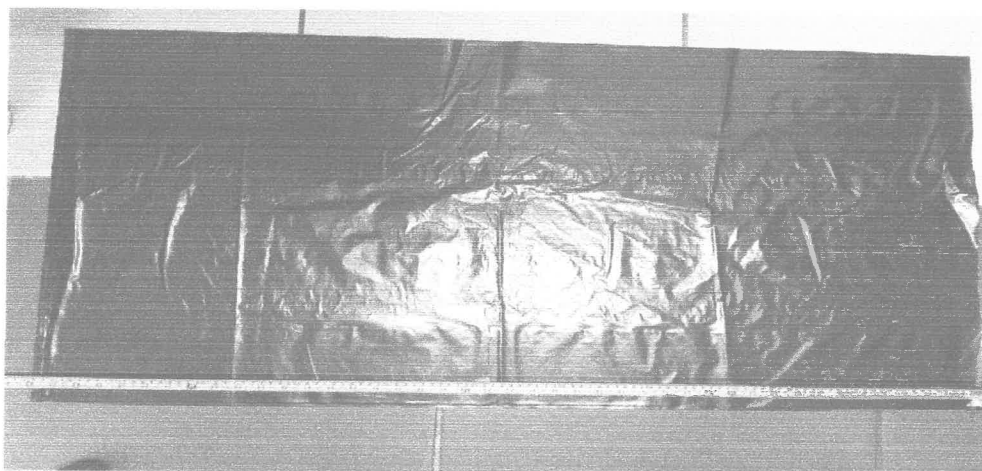

- El ancho de la bolsa no cumple, la medida obtenida es 83.5 cm.

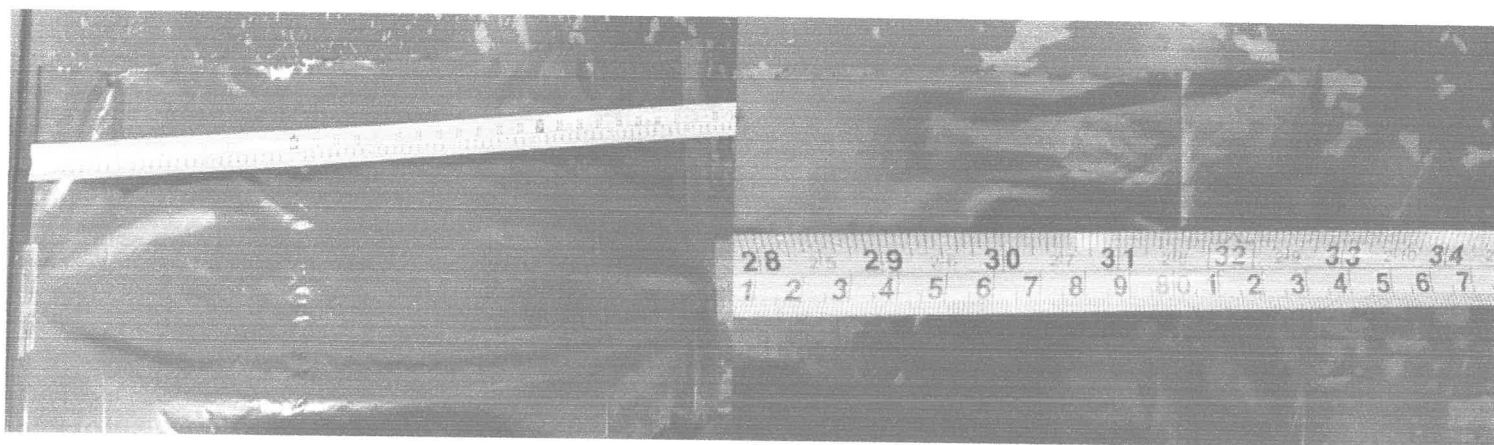

- El acabado no cumple, presenta orificios.



Se adjunta como medio Probatorio: video grabación.

6. SERVICENTER PROYECTOS S.A.C.: No Cumple por:

NOMBRE DEL PRODUCTO:
PAQUETE X 100 UNIDADES DE BOLSAS DE POLIETILENO DE 140 LITROS

FABRICANTE:
SERVICENTER PROYECTOS S.A.C.

DIRECCIÓN:
AV. ABANCAY 279 - LIMA

CELULAR: 962662573

CORREOELECTRONICO:
servicenterproyectossac@gmail.com

FECHA:
17 DE MARZO DE 2023

- La presentación no cumple, el paquete que presento la empresa solo contenía 81 unidades de bolsas de polietileno de color negro.
Se adjunta como medio Probatorio: video grabación

7. ILKO PERU S.A.C.: No Cumple por:

* Nombre del Producto : BOLSA DE POLIETILENO 140 LT

* País de Fabricación : Peru

* Contenido : 100 bolsas negras de polietileno de 140 LT

* Nombre : ILKO PERU SAC

* Ruc : 20289907743

* Domicilio legal : Calle Amador Merino Reyna Nro. 339 - oficina 1201 - San isidro

* Telefono : 946320263

* Correo : juan.muroya@ilkoperu.com.pe

* Registro y autorización : Minan # 2022073651

- La presentación no cumple, el paquete que presento la empresa solo contenía 99 unidades de bolsas de polietileno de color negro.
Se adjunta como medio Probatorio: video grabación



8. EMPAQUES DEL SUR S.A.C.: No Cumple por:

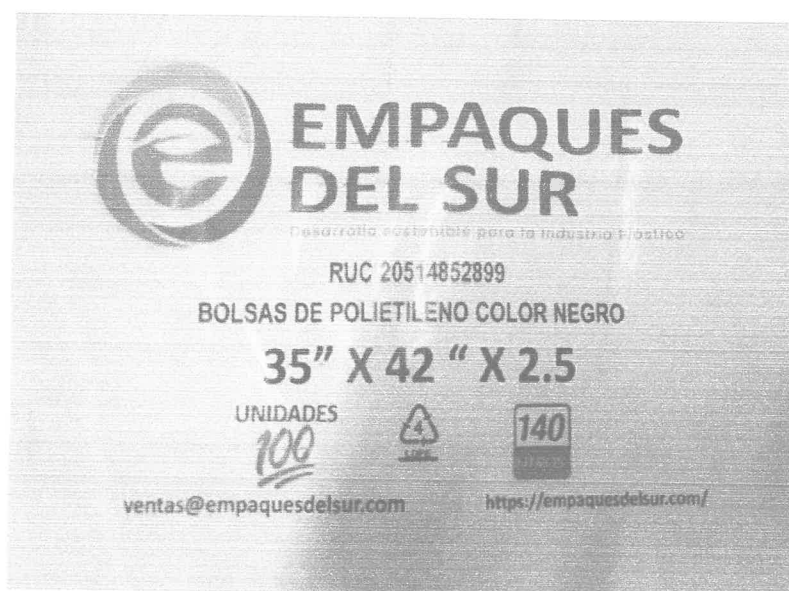

- El largo de la bolsa no cumple, la medida obtenida es 97.5 cm.

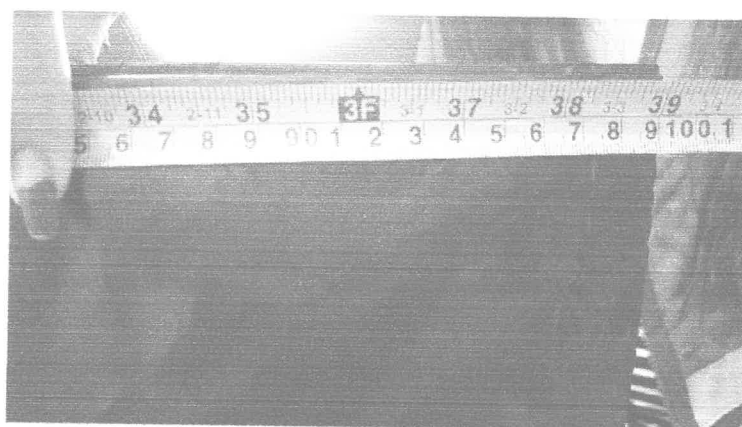
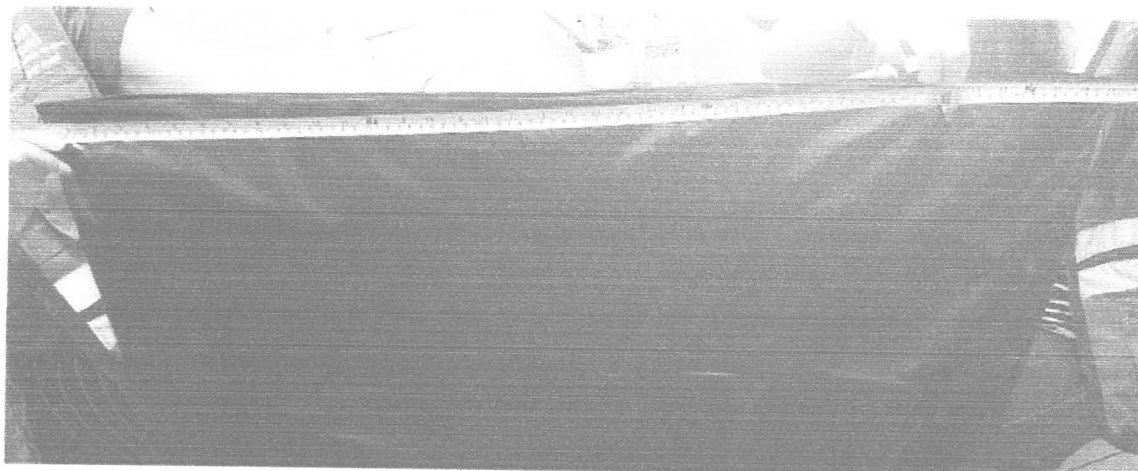

- El ancho de la bolsa no cumple, la medida obtenida es 90 cm.

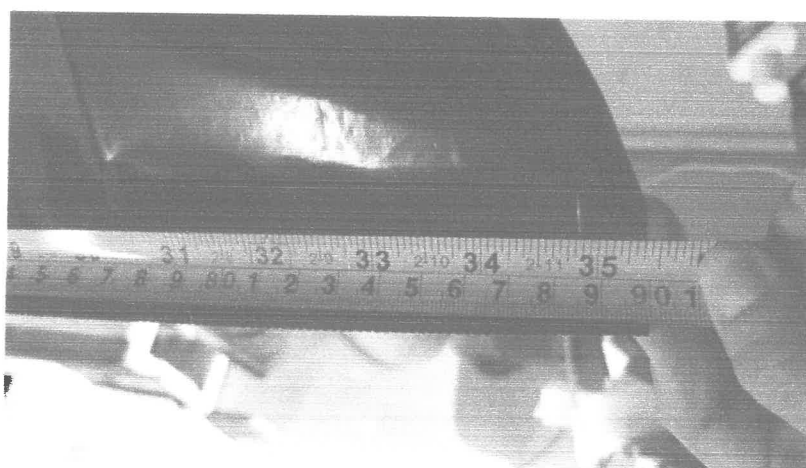

9. CORPORACION JOLUCAVA S.A.C.: No Cumple por:

CORPORACION JOLUCAVA S.A.C.
RUC. 20605020497

ENTIDAD
MUNICIPALIDAD DISTRITAL DE SAN MIGUEL

CONVOCATORIA
AS-N° 003-2023-CS/MDSM-1

OBJETO DE LA CONVOCATORIA
"ADQUISICIÓN DE CIENTO OCHENTA Y TRES (183) MILLARES DE BOLSAS DE POLIETILENO DE 140 LITROS PARA LAS LABORES DE RECOLECCIÓN"

LOTE: 2023-002

MUESTRA:

PAQUETE BOLSA POLIETILENO DE 140 LITROS NEGRO

ITEM: 1

PROMEDLAB

- La presentación no cumple, el paquete que presento la empresa solo contenía 49 unidades de bolsas de polietileno de color negro.

Se adjunta como medio Probatorio: video grabación



Bajo lo descrito, y según lo indica en el literal g) del numeral 2.2 de la Sección Específica de las Bases Integradas (...) deberán cumplir con las especificaciones técnicas requeridas, de no ser así no accederán a la siguiente fase (...); las mismas que deberán cumplir con las Especificaciones Técnicas según se detalla en el Capítulo III Requerimiento del numeral 3.1 de las bases señaladas.

En ese sentido, se concluye que la empresa SERCEPA S.A.C. cumple con lo solicitado de acuerdo a las especificaciones técnicas. Por tanto, se remite la presente para su trámite correspondiente según su competencia.

Atentamente;

MUNICIPALIDAD DISTRITAL DE SAN MIGUEL
SUB GERENCIA LIMPIEZA PÚBLICA
.....
MARY MARGARET CANDRIO PARIONA
SUB GERENTE