

RESUMEN EJECUTIVO

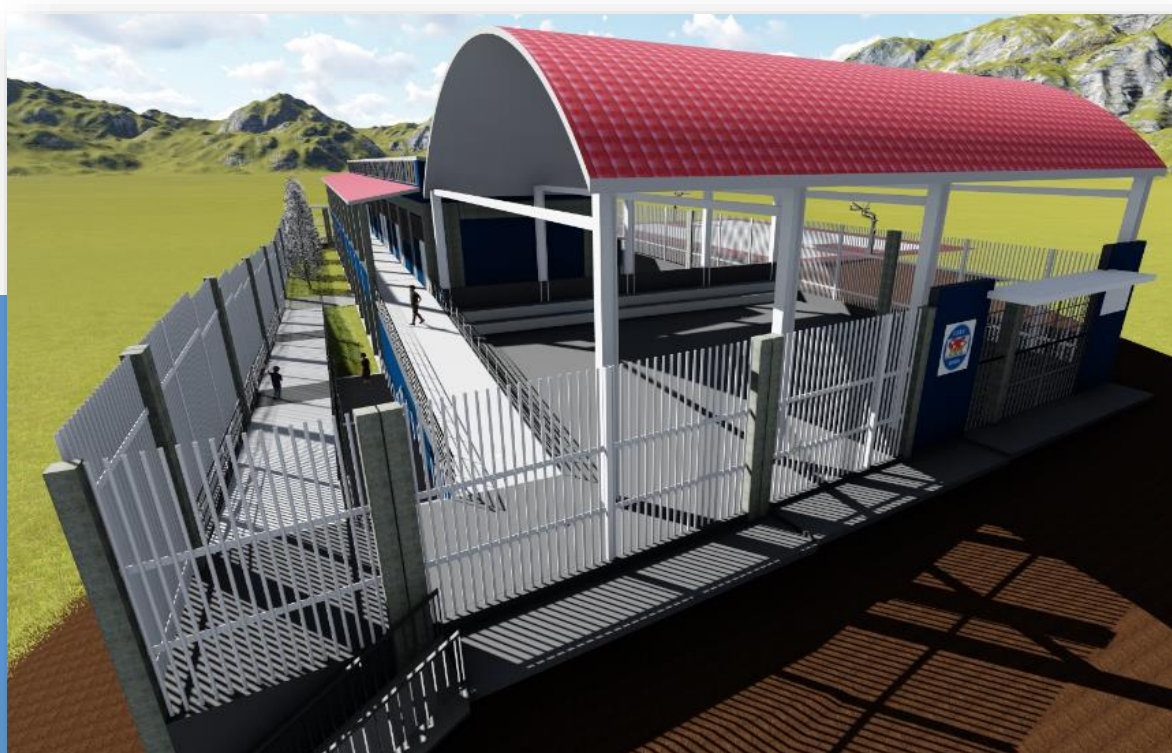

**“MEJORAMIENTO DEL SERVICIO
EDUCATIVO DEL CENTRO DE EDUCACIÓN
BASICA ESPECIAL – CHOTA DEL DISTRITO
DE CHOTA – PROVINCIA DE CHOTA –
DEPARTAMENTO DE CAJAMARCA”**

ACTUALIZADO – MAYO 2023



RESUMEN EJECUTIVO

1.1. NOMBRE DEL PROYECTO:

“MEJORAMIENTO DEL SERVICIO EDUCATIVO DEL CENTRO DE EDUCACIÓN BÁSICA ESPECIAL – CHOTA DEL DISTRITO DE CHOTA – PROVINCIA DE CHOTA – DEPARTAMENTO DE CAJAMARCA”

1.2. CODIGO UNICO DE INVERSIONES:

2515529

1.3. UBICACIÓN

Ubicación Política

Localidad : Ciudad de Chota
Distrito : Chota
Provincia Región : Chota - Cajamarca
País : Perú

Ubicación geográfica

El área de influencia del proyecto se encuentra ubicada en la ciudad de Chota y alrededores, entre las coordenadas: 17 E: 759567.81 y UTM N: 9274351.29 del meridiano de Greenwich, y está situado a una altitud de 2389.17 m.s.n.m.

Cuadro N° 01: Ubicación Geográfica De Las Localidad a intervenir.

Localidad	Provincia	Distrito	Coordenadas		Rango Altitudinal	
			Este	Norte	Altitud	Región
Ciudad de Chota	Chota	Chota	759567.81	9274351.29	2389.17msnm	Sierra

1.4. BENEFICIARIOS DEL PROYECTO

Los beneficiados directos son los niños y jóvenes de 3 a 20 años con discapacidad severa y multidiscapacidad en los niveles de inicial y primaria del distrito de Chota.

Cuadro N°02: Educación Básica Especial De Nivel Inicial - Proyección

Grado/Años	2023	2024	2025	2026	2027	2028	2029	2030	2031	2032	2033	2034	2035
TOTAL	11	11	11	11	12	12	12	12	13	13	13	13	14

Cuadro N°03: Educación Básica Especial De Nivel Primaria - Proyección

Grado/Años	2023	2024	2025	2026	2027	2028	2029	2030	2031	2032	2033	2034	2035
TOTAL	36	37	37	38	38	39	39	40	40	41	41	42	43



1.5. OBJETIVOS DEL PROYECTO

Dotar de una infraestructura adecuada a los niños con discapacidad severa y multidiscapacidad del distrito de Chota, acceden de manera adecuada al servicio de educación básica especial

1.6. COMPONENTES DEL PROYECTO

- MÓDULO I: Módulo de aulas, ambientes administrativos.
- MÓDULO II: 02 baterías de servicios higiénicos para inicial y primaria.
- OBRAS EXTERIORES: Comprende Cerco perimétrico, losa deportiva, patios y corredores, tanque cisterna y tanque elevado, rampas de circulación y áreas verdes.
- MOBILIARIO Y EQUIPAMIENTO.

1.7. RESUMEN DE METAS FÍSICAS DEL PROYECTO

Componente	Descripción de ambiente	Unidad	Cantidad
MÓDULO I	Aula N° 01 - Inicial	und	1.00
	Aula N° 02 - Inicial	und	1.00
	Aula N° 01 - Primaria	und	1.00
	Aula N° 02 - Primaria	und	1.00
	Aula Vivencial	und	1.00
	Dirección, incluye servicios higiénicos	und	1.00
	SAANE, incluye servicios higiénicos	und	1.00
	Sala de Reuniones, incluye servicios higiénicos	und	1.00
	Oficina Apafa, incluye servicios higiénicos	und	1.00
	Sala de Psicomotricidad	und	1.00
	Tópico	und	1.00
	SUM (incluye servicios higiénicos)	und	1.00
MÓDULO II	Servicios higienicos p/inicial diferenciado	und	1.00
	Servicios higienicos p/primaria diferenciado	und	1.00
Mobiliario y Equipamiento			
OBRAS EXTERIORES	Losa deportiva con cobertura metálica		
	Cerco perimétrico		
	Muros de contención		
	Patios y corredores		
	Rampas de circulación		
	Áreas verdes		



1.8. RESUMEN DEL PRESUPUESTO DE OBRA

Item	Descripción	Parcial S/.
01	OBRAS PROVISIONALES, TRABAJOS PRELIMINARES, SEGURIDAD Y SALUD	53,900.68
01.01	OBRAS PROVISIONALES	8,769.38
01.02	TRABAJOS PRELIMINARES	4,604.79
01.03	SEGURIDAD Y SALUD	19,633.22
01.04	DEMOLICIONES Y DESMONTAJES	20,893.29
01	ESTRUCTURAS	1,576,364.52
01.01	MÓDULO 01 Y 02	737,651.14
01.02	MUROS DE CONTENCIÓN	517,978.98
01.03	CERCO PERIMÉTRICO	38,218.72
01.04	RAMPAS Y ESCALERA	30,563.20
01.05	PATIO Y CORREDORES	140,397.68
01.06	TANQUE CISTERNA Y TANQUE ELEVADO	26,369.59
01.07	CUNETAS PLUVIALES	57,154.24
01.08	PORTICOS DE INGRESO	28,030.97
03	ARQUITECTURA	661,190.44
03.01	MÓDULO 01 Y 02	451,623.36
03.02	MUROS DE CONTENCIÓN	11,796.15
03.03	CERCO PERIMÉTRICO	139,536.05
03.04	RAMPAS Y ESCALERA	21,911.14
03.05	LOSA DEPORTIVA, PATIOS Y CORREDORES	353.02
03.06	TANQUE CISTERNA Y TANQUE ELEVADO	14,115.67
03.07	PORTICOS DE INGRESO	21,855.05
04	INSTALACIONES SANITARIAS	49,630.71
05	INSTALACIONES ELECTRICAS	41,521.36
06	MOBILIARIO Y EQUIPAMIENTO	93,079.01
07	CAPACITACIONES	5,000.00
08	MITIGACION AMBIENTAL	7,841.27
09	LIMPIEZA FINAL DE INFRAESTRUCTURA	500.00
10	PLACA RECORDATORIA	1,084.75
11	PLAN DE CONTINGENCIA	15,423.73
COSTO DIRECTO		2,505,536.47
GASTOS GENERALES (7.7015%CD)		192,963.33
UTILIDAD (7.00%CD)		175,387.55
SUB TOTAL		2,873,887.35
IGV (18% ST)		517,299.72
VALOR REFERENCIAL		3,391,187.07
GASTOS DE SUPERVISION (4.0744%)		138,170.89
ELABORACION DE EXPEDIENTE TECNICO		72,202.73
SUPERVISION DEL EXPEDIENTE TECNICO		16,123.00
PRESUPUESTO TOTAL		3,617,683.69

1.9. MODALIDAD DE EJECUCIÓN

Por Contrata

1.10. SISTEMAS DE CONTRATACIÓN

Suma alzada

1.11. PLAZO DE EJECUCIÓN

120 días calendarios



**“MEJORAMIENTO DEL SERVICIO EDUCATIVO DEL CENTRO DE EDUCACIÓN
BÁSICA ESPECIAL – CHOTA DEL DISTRITO DE CHOTA – PROVINCIA DE CHOTA –
DEPARTAMENTO DE CAJAMARCA”**

