

ACTA N° 004-CS / LP N° 003-2024-INS

**ACTA DE ADMISIÓN, EVALUACIÓN Y
CALIFICACIÓN DE OFERTAS**

**LICITACIÓN PÚBLICA N° 003-2024-INS
"CONTRATACIÓN DE BIENES PARA LA
ADQUISICIÓN DE UNIFORME INSTITUCIONAL DE INVIERNO - VERANO PARA LOS
TRABAJADORES DAMAS Y CABALLEROS DEL INSTITUTO NACIONAL DE SALUD"**

- ITEM N° 1 – "UNIFORME INVIERNO - VERANO PARA CABALLEROS"**
ITEM N° 2 – "UNIFORME INVIERNO - VERANO PARA DAMAS Y PERSONAS CON DISCAPACIDAD"
ITEM N° 3 – "ARTÍCULOS PARA CABALLEROS DE CUERO: CALZADO Y CORREA"
**ITEM N° 4 – "ARTÍCULOS DE CUERO PARA DAMAS Y PERSONAS CON DISCAPACIDAD:
CALZADO Y CARTERAS"**

En Chorrillos, a las 09:30 horas del 02 septiembre del año 2024, en el local del Instituto Nacional de Salud, se reunieron los miembros del comité de selección designados mediante FORMATO N° 04 DESIGNACIÓN DEL COMITÉ DE SELECCIÓN N° 020-2024-OA/INS, de fecha 25 de junio del 2024, encargado de la preparación, conducción y realización del procedimiento de selección por Licitación Pública N° 003-2024-INS, cuyo objeto es la convocatoria para la "ADQUISICIÓN DE UNIFORME INSTITUCIONAL DE INVIERNO - VERANO PARA LOS TRABAJADORES DAMAS Y CABALLEROS DEL INSTITUTO NACIONAL DE SALUD":

- ❖ Diego Ernesto Tello Robalino (Presidente - OEC)
- ❖ Flor de María Contreras Aguilar (Miembro Especialista)
- ❖ Keila Elizabeth Santos Gálvez (Miembro OEC)

Los citados integrantes del Comité de Selección, correspondiente al Procedimiento de Selección por Licitación Pública N° 003-2024-INS, cuyo objeto es la convocatoria para la "ADQUISICIÓN DE UNIFORME INSTITUCIONAL DE INVIERNO - VERANO PARA LOS TRABAJADORES DAMAS Y CABALLEROS DEL INSTITUTO NACIONAL DE SALUD", se reúnen a efectos de continuar con el desarrollo de las siguientes etapas:

ADMISIÓN DE LAS OFERTAS

Teniendo la oferta a la vista, se procedió a verificar si el postor: i) CUEROS ALEXA S.A.C., subsanó lo solicitado por el comité de selección, obteniendo los siguientes resultados:

i) CUEROS ALEXA S.A.C. (*)

Entidad convocante	INSTITUTO NACIONAL DE SALUD
Referencia	LP-003-2024-INS-1
Nro. de convocatoria	1
Objeto de contratación	0301
Descripción del objeto	ADQUISICIÓN DE UNIFORME INSTITUCIONAL DE INVIERNO - VERANO PARA LOS TRABAJADORES DAMAS Y CABALLEROS DEL INSTITUTO NACIONAL DE SALUD
Número de Contratación	OPEN-2024-1155

Datos del postor	
Tipo de Proveedor	Proveedor por RUC
RUC / Código	2019010172
Exoneración	No
Nombre o razón social	CUEROS ALEXA S.A.C.

Solicitud de Subsanación	
Acta de Citación	1 (281629 KB)
Días para Subsanar	3
Fecha de Notificación	28/08/2024
Observación	El Anexo N° 4 presentado por su representante no establece correctamente el plazo
Usuario quien publicó	15724962
Fecha y hora publicación	28/08/2024 19:07:01 PM

Presentación de Subsanación	
Fecha Presentación	02/09/2024
Usuario quien subanó	20000519172
Fecha y Hora Subsanación	02/09/2024 09:04:00 AM

Detalle de archivos de subsanación de oferta				
Nº	Nombre del Archivo	Formato del Archivo	Tamaño del Archivo	Subsanación
1	(ANEXO N4 ITEM 3 CABALLEROS INS.pdf KB)	pdf	598474	
2	(ANEXO N4 ITEM 4 DAMAS INS.pdf KB)	pdf	682820	

Resumen de la Oferta	
Nº	ARTÍCULOS PARA CABALLEROS DE CUERO: CALZADO Y CORREA
4	ARTÍCULOS DE CUERO PARA DAMAS Y PERSONAS CON DISCAPACIDAD: CALZADO Y CARTERAS
2 registros encontrados. Resumen 2 registros: de 1 a 2. Página 1 de 1	

(*) Cumplió correctamente con la subsanación

Por otro lado, se debe precisar que, en virtud a lo indicado en las especificaciones técnicas, se realizó la

contratación de la empresa CONSULTORÍA INDUSTRIAL TXP S.A.C. con R.U.C N° 20557997840, mismo que nos brindó asistencia en la revisión de muestras, junto con su experto ingeniero industrial, el Sr. JORGE LUIS QUICAÑO ZEGARRA con CIP N° 127301.

En ese sentido, la empresa junto con su experto emitió el **INFORME N° 0424-2024-TXP-INS de fecha 27 de agosto de 2024**, el cual contiene los resultados de la evaluación de las muestras presentadas por los postores. (adjunta al presente)

Teniendo a la vista las ofertas presentadas por los postores citados en el ACTA N° 003-CS / LP N° 003-2024-INS, la subsanación de ofertas realizadas y el **INFORME N° 0424-2024-TXP-INS** antes mencionado, se procedió a continuar con la verificación de la documentación presentada para el presente procedimiento de selección, requerida en la etapa de admisión de ofertas establecido en el numeral 2.2.1.1., del Capítulo II de las Bases Integradas Definitivas, quedando admitidas las dos ofertas, de acuerdo con los **cuadros de admisión de ofertas** y el **INFORME N° 0424-2024-TXP-INS** adjunto.

N°	Nombre o Razón Social del postor	Condición de la Oferta
1	SAMITEX SA	Admitida
2	CORPORACION CRIMOC S.A.C.	No Admitida (*)
3	ZABARBURU DAZA DIOMIRA	Admitida
4	INDUSTRIA ESTRELLA AZUL E.I.R.L.	No Admitida (**)
5	INDUSTRIAL ZAYMA S.A.C.	No Admitida (***)
6	CUEROS ALEXA S.A.C.	Admitida
7	LUZMAR	No Admitida (****)

(*) Oferta no admitida, según el resultado establecido por la empresa CONSULTORÍA INDUSTRIAL TXP S.A.C. con R.U.C N° 20557997840, y su experto ingeniero industrial, el Sr. JORGE LUIS QUICAÑO ZEGARRA con CIP N° 127301 en el **INFORME N° 0424-2024-TXP-INS de fecha 27 de agosto de 2024**.

(**) Oferta no admitida, según el resultado establecido por la empresa CONSULTORÍA INDUSTRIAL TXP S.A.C. con R.U.C N° 20557997840, y su experto ingeniero industrial, el Sr. JORGE LUIS QUICAÑO ZEGARRA con CIP N° 127301 en el **INFORME N° 0424-2024-TXP-INS de fecha 27 de agosto de 2024**.

(***) Oferta no admitida, según el resultado establecido por la empresa CONSULTORÍA INDUSTRIAL TXP S.A.C. con R.U.C N° 20557997840, y su experto ingeniero industrial, el Sr. JORGE LUIS QUICAÑO ZEGARRA con CIP N° 127301 en el **INFORME N° 0424-2024-TXP-INS de fecha 27 de agosto de 2024**.

(****) Oferta no admitida, según el resultado establecido por la empresa CONSULTORÍA INDUSTRIAL TXP S.A.C. con R.U.C N° 20557997840, y su experto ingeniero industrial, el Sr. JORGE LUIS QUICAÑO ZEGARRA con CIP N° 127301 en el **INFORME N° 0424-2024-TXP-INS de fecha 27 de agosto de 2024**.

EVALUACIÓN DE OFERTAS ECONÓMICAS

Luego se procedió a realizar la evaluación de las ofertas económicas de la cual se obtiene los siguientes resultados y cuyo detalle se indica en los **cuadros de evaluación de ofertas** adjunto.

ITEM N° 1:

N°	Postor	Oferta Económica S/	Puntaje Eval. Econ.	Puntaje Total	Orden de Prelación
1	SAMITEX SA	662,678.88	100.00	100.00	1°

ITEM N° 2:

N°	Postor	Oferta Económica S/	Puntaje Eval. Econ.	Puntaje Total	Orden de Prelación
1	ZABARBURU DAZA DIOMIRA	1'035,945.00	100.00	100.00	1°

ITEM N° 3:

N°	Postor	Oferta Económica S/	Puntaje Eval. Econ.	Puntaje Total	Orden de Prelación
1	CUEROS ALEXA S.A.C.	91,650.00	100.00	100.00	1°

ITEM N° 4:

N°	Postor	Oferta Económica S/	Puntaje Eval. Econ.	Puntaje Total	Orden de Prelación
1	CUEROS ALEXA S.A.C.	216,840.00	100.00	100.00	1°

CALIFICACIÓN DE OFERTAS

Luego se procedió a realizar la calificación de las ofertas técnicas de la cual se obtiene los siguientes resultados como se indica en los cuadros de calificación adjunto:

ITEM N° 1:

N°	Postor	Estado	Orden de Prelación
1	SAMITEX SA	Calificado	1°

ITEM N° 2:

N°	Postor	Estado	Orden de Prelación
1	ZABARBURU DAZA DIOMIRA	Calificado	1°

ITEM N° 3:

N°	Postor	Estado	Orden de Prelación
1	CUEROS ALEXA S.A.C.	Calificado	1°

ITEM N° 4:

N°	Postor	Estado	Orden de Prelación
1	CUEROS ALEXA S.A.C.	Calificado	1°

OTORGAMIENTO DE LA BUENA PRO

En vista de lo revisado por el comité de selección, de manera UNANIME procede a Otorgar la Buena Pro a los siguientes postores:

ITEM N° 1: SAMITEX SA con RUC N° 20348511824

ITEM N° 2: ZABARBURU DAZA DIOMIRA con RUC N° 10106213823

ITEM N° 3 y 4: CUEROS ALEXA S.A.C. con RUC N° 20600610172

No habiendo observación alguna, los miembros del Comité de Selección procedieron a suscribir la presente en señal de conformidad a los 02 días de septiembre del 2024.

.....
DIEGO ERNESTO TELLO ROBALINO
Presidente (Titular)

.....
FLOR DE MARÍA CONTRERAS AGUILAR
Miembro (Titular)

.....
KEILA ELIZABETH SANTOS GÁLVEZ
Miembro (Titular)

LICITACIÓN PÚBLICA N° 003-2024-INS
 CONTRATACIÓN DE BIENES PARA LA
 ADQUISICION DE UNIFORME INSTITUCIONAL DE INVIERNO - VERANO PARA LOS TRABAJADORES DAMAS Y CABALLEROS DEL INSTITUTO NACIONAL DE SALUD
 ITEM N° 1.- UNIFORME INVIERNO - VERANO PARA CABALLEROS
 CUADRO DE ADMISION DE OFERTAS

Descripción		SAMITEX SA	CORPORACION CRINOC S.A.C.
Documentos Obligatorios		CUMPLE	CUMPLE
a)	Declaración jurada de datos del postor. (Anexo No 1)		
	<p>Documento que acredite la representación de quien suscribe la oferta.</p> <p>En caso de persona jurídica, copia del certificado de vigencia de poder del representante legal, apoderado o mandatario designado para tal efecto.</p> <p>b) En caso de persona natural, copia del documento nacional de identidad o documento análogo, o del certificado de vigencia de poder otorgado por persona natural, del apoderado o mandatario, según corresponda.</p> <p>En el caso de consorcios, este documento debe ser presentado por cada uno de los integrantes del consorcio que suscriba la promesa de consorcio, según corresponda.</p>	CUMPLE	CUMPLE
c)	Declaración jurada de acuerdo con el literal b) del artículo 52 del Reglamento. (Anexo No 2)	CUMPLE	CUMPLE
d)	Declaración jurada de cumplimiento de las Especificaciones Técnicas contenidas en el numeral 3.1 del Capítulo III de la presente sección. (Anexo No 3)	CUMPLE	CUMPLE
	<p>Los Postores deberán presentar lo siguiente:</p> <p>MUESTRAS Los postores deberán entregar una muestra del ítem al que postulan (ver cuadro de muestras), los mismos que deberán cumplir con lo establecido en las especificaciones técnicas indicadas en los ÍTEM 1, ÍTEM 2, ÍTEM 3 y ÍTEM 4. Siendo que la información del gráfico complementa al texto y de existir contradicciones entre el texto y el gráfico prevalecerá el texto.</p> <p>La recepción de las muestras será a través de una Guía de Remisión y esta deberá ser adjuntada a la oferta del postor para verificar que las muestras fueron internadas en el plazo establecido.</p> <p>La finalidad del requerimiento de muestras es acreditar el cumplimiento de las especificaciones técnicas, lo cual resulta congruente y razonable en relación con el objeto de la convocatoria. Su no presentación descalificará al postor.</p> <p>Para las prendas se deberán entregar una (01) muestra totalmente terminada en talla médium (M*) con las medidas que maneja el proveedor, sin ningún logo o marca que identifique su procedencia.</p> <p>Las etiquetas que deben tener las muestras son:</p> <p>e) • Etiqueta de marca de la empresa (reemplazada por etiqueta en blanco por ser una muestra) • Etiqueta de composición de las telas e instrucciones de lavado y cuidado. • Etiqueta de la talla ubicada en los lugares que se detalla en las Especificaciones Técnicas. • Etiqueta de marca de la tela (no se colocará la etiqueta de la marca de tela para la presentación de las muestras, sin embargo, para la entrega de la producción de los uniformes si llevará etiqueta de marca de la tela.)</p> <p>Los calzados de damas serán de talla 37 (par completo) en taco No 7, las canchales en medidas según las especificaciones técnicas, los calzados de caballeros en talla 41 (par completo) y la correa en talla 38 según las especificaciones técnicas.</p> <p>Las muestras serán entregadas a través de la Oficina de Trámite Documentario con guía de remisión el día de la presentación de ofertas (de acuerdo al cronograma del SEACE), desde las 08:30 horas hasta las 16:00 horas. Sito: Av. Defensores del Muro 2268 - Chorrillos. Estas deberán estar rotulador en su parte externa solo con el número de Procedimiento de Selección e ítem al que corresponde.</p> <p>Al finalizar la entrega de muestras (de acuerdo al cronograma del SEACE), el comité de selección, levantará un acta en la cual codificará cada una de las prendas, presentadas como muestras (el código asignado se colocará con plumón indeleble en la etiqueta en blanco de las prendas).</p> <p>El postor que presente muestras que manifiestamente (otra tela y otro color u otro modelo) no cumplan con las especificaciones técnicas y/o presenten muestras incompletas, será NO ADMITIDO y no pasará a la siguiente etapa del proceso.</p>	CUMPLE	NO CUMPLE (SEGÚN INFORME N° 0424-2024TXP-INS)
e)	Declaración jurada de plazo de ejecución de la obra. (Anexo No 4)	CUMPLE	CUMPLE
f)	Promesa de consorcio con firmas legalizadas, de ser el caso, en la que se consignen los integrantes, el representante común, el domicilio común y las obligaciones a las que se compromete cada uno de los integrantes del consorcio, así como el porcentaje equivalente a dichas obligaciones. (Anexo No 5)	NO APLICA	NO APLICA
	<p>El precio de la oferta en soles y:</p> <ul style="list-style-type: none"> - El desagregado de partidas, cuando el procedimiento se haya convocado a suma alzada. <p>g) - Los precios unitarios, considerando las partidas según lo previsto en el último párrafo del literal b) del artículo 35 del Reglamento.</p> <p>Asimismo, la oferta incluye el monto de la prestación accesorio, cuando corresponda. (Anexo No 6)</p> <p>El precio total de la oferta y los subtotales que lo componen deben ser expresados con dos (2) decimales. Los precios unitarios pueden ser expresados con más de dos (2) decimales.</p>	CUMPLE	CUMPLE
ADMISION DE OFERTA		ADMITIDO	NO ADMITIDO

LICITACIÓN PUBLICA N° 003-2024-INS

**CONTRATACIÓN DE BIENES PARA LA
ADQUISICION DE UNIFORME INSTITUCIONAL DE INVIERNO - VERANO PARA LOS
TRABAJADORES DAMAS Y CABALLEROS DEL INSTITUTO NACIONAL DE SALUD**

ITEM N° 1 - UNIFORME INVIERNO - VERANO PARA CABALLEROS

CUADRO DE EVALUACIÓN DE OFERTAS

DOCUMENTOS PARA LA EVALUACION		SAMITEX SA
A. PRECIO		
<u>Evaluación:</u> Se evaluará considerando el precio ofertado por el postor. <u>Acreditación:</u> Se acreditará mediante el documento que contiene el precio de la oferta (Anexo N° 6).	La evaluación consistirá en otorgar el máximo puntaje a la oferta de precio más bajo y otorgar a las demás ofertas puntajes inversamente proporcionales a sus respectivos precios, según la siguiente fórmula: $P_i = \frac{O_m \times PMP}{O_i}$ i = Oferta P _i = Puntaje de la oferta a evaluar O _i = Precio i O _m = Precio de la oferta más baja PMP = Puntaje máximo del precio 100 puntos	PRESENTA
VALOR ESTIMADO		S/. 662,951.95
Oferta Económica		S/. 662,678.88
Puntaje		100.00

LICITACIÓN PUBLICA N° 003-2024-INS

**CONTRATACIÓN DE BIENES PARA LA
ADQUISICION DE UNIFORME INSTITUCIONAL DE INVIERNO - VERANO PARA LOS
TRABAJADORES DAMAS Y CABALLEROS DEL INSTITUTO NACIONAL DE SALUD**

ITEM N° 1 - UNIFORME INVIERNO - VERANO PARA CABALLEROS

CUADRO DE CALIFICACIÓN DE OFERTAS

DOCUMENTOS PARA LA CALIFICACION		SAMITEX SA
		1°
B. EXPERIENCIA DEL POSTOR EN LA ESPECIALIDAD		
<p>Requisitos:</p> <p>El postor debe acreditar un monto facturado acumulado equivalente a:</p> <p>ÍTEM N°01: S/ 1 813 860,00 (Un millón ochocientos trece mil ochocientos sesenta y 00/100 Soles)</p> <p>ÍTEM N°02: S/ 1 938 304,00 (Un millón novecientos treinta y ocho mil trescientos cuatro y 00/100 Soles)</p> <p>ÍTEM N° 03: S/ 275,043.00 (Doscientos setenta y cinco mil cuarenta y tres y 00/100 Soles)</p> <p>ÍTEM N° 04: S/ 496 594,00 (Cuatrocientos noventa y seis mil quinientos noventa y cuatro y 00/100 Soles)</p> <p>Por la venta de bienes iguales o similares al objeto de la convocatoria, durante los ocho (8) años anteriores a la fecha de la presentación de ofertas que se computarán desde la fecha de la conformidad o emisión del comprobante de pago, según corresponda.</p> <p>Para el ÍTEM N°03:</p> <p>En el caso de postores que declaren en el Anexo N° 1 tener la condición de micro y pequeña empresa, se acredita una experiencia de S/ 22,920.25 (Veintidós mil novecientos veinte con 25/100 soles), por la venta de bienes iguales o similares al objeto de la convocatoria, durante los ocho (8) años anteriores a la fecha de la presentación de ofertas que se computarán desde la fecha de la conformidad o emisión del comprobante de pago, según corresponda. En el caso de consorcios, todos los integrantes deben contar con la condición de micro y pequeña empresa.</p> <p>Para el ÍTEM N°04:</p> <p>En el caso de postores que declaren en el Anexo N° 1 tener la condición de micro y pequeña empresa, se acredita una experiencia de S/ 59,803.85 (Cincuenta y nueve mil ochocientos tres con 85/100 soles), por la venta de bienes iguales o similares al objeto de la convocatoria, durante los ocho (8) años anteriores a la fecha de la presentación de ofertas que se computarán desde la fecha de la conformidad o emisión del comprobante de pago, según corresponda. En el caso de consorcios, todos los integrantes deben contar con la condición de micro y pequeña empresa.</p> <p>Se consideran bienes similares a los siguientes:</p> <p>ÍTEM N°01: confección y venta de uniforme de vestir para caballeros en general.</p> <p>ÍTEM N°02: confección y venta de uniforme de vestir para damas en general.</p> <p>ÍTEM N°03: confección y venta de artículos de cuero en general.</p> <p>ÍTEM N° 04: confección y venta de artículos de cuero en general.</p> <p>Acreditación:</p> <p>La experiencia del postor en la especialidad se acreditará con copia simple de (i) contratos u órdenes de compra, y su respectiva conformidad o constancia de prestación; o (ii) comprobantes de pago cuya cancelación se acredite documental y fehacientemente, con voucher de depósito, nota de abono, reporte de estado de cuenta, cualquier otro documento emitido por Entidad del sistema financiero que acredite el abono o mediante cancelación en el mismo comprobante de pago, correspondientes a un máximo de veinte (20) contrataciones.</p> <p>En caso los postores presenten varios comprobantes de pago para acreditar una sola contratación, se debe acreditar que corresponden a dicha contratación; de lo contrario, se asumirá que los comprobantes acreditan contrataciones independientes, en cuyo caso solo se considerará, para la evaluación, las veinte (20) primeras contrataciones indicadas en el Anexo N° 8 referido a la Experiencia del Postor en la Especialidad.</p>		CUMPLE
RESULTADO		CALIFICADO

LICITACIÓN PÚBLICA N° 003-2024-INS
 CONTRATACIÓN DE BIENES PARA LA
 ADQUISICION DE UNIFORME INSTITUCIONAL DE INVIERNO - VERANO PARA LOS TRABAJADORES DAMAS Y CABALLEROS DEL INSTITUTO NACIONAL DE SALUD
 ITEM N° 2 - UNIFORME INVIERNO - VERANO PARA DAMAS Y PERSONAS CON DISCAPACIDAD
 CUADRO DE ADMISION DE OFERTAS

Descripción		CORPORACION CRIMOC S.A.C.	ZABARBURU DAZA DIOMIRA
Documentos Obligatorios			
a)	Declaración jurada de datos del postor. (Anexo N° 1) Documento que acredite la representación de quien suscribe la oferta. En caso de persona jurídica, copia del certificado de vigencia de poder del representante legal, apoderado o mandatario designado para tal efecto. b) En caso de persona natural, copia del documento nacional de identidad o documento análogo, o del certificado de vigencia de poder otorgado por persona natural, del apoderado o mandatario, según corresponda. En el caso de consorcios, este documento debe ser presentado por cada uno de los integrantes del consorcio que suscriba la promesa de consorcio, según corresponda. c) Declaración jurada de acuerdo con el literal b) del artículo 52 del Reglamento. (Anexo N° 2) d) Declaración jurada de cumplimiento de las Especificaciones Técnicas contenidas en el numeral 3.1 del Capítulo III de la presente sección. (Anexo N° 3) Los Postores deberán presentar lo siguiente: MUESTRAS Los postores deberán entregar una muestra del ítem al que postulan (ver cuadro de muestras), los mismos que deberán cumplir con lo establecido en las especificaciones técnicas indicadas en los ÍTEM 1, ÍTEM 2, ÍTEM 3 y ÍTEM 4. Siendo que la información del gráfico complementa al texto y de existir contradicciones entre el texto y el gráfico prevalecerá el texto. La recepción de las muestras será a través de una Guía de Remisión y esta deberá se adjuntada a la oferta del postor para verificar que las muestras fueron internadas en el plazo establecido. La finalidad del requerimiento de muestras es acreditar el cumplimiento de las especificaciones técnicas, lo cual resulta congruente y razonable en relación con el objeto de la convocatoria. Su no presentación descalificará al postor. Para las prendas se deberán entregar una (01) muestra totalmente terminada en talla médium ("M") con las medidas que maneja el proveedor, sin ningún logo o marca que identifique su procedencia. Las etiquetas que deben tener las muestras son: • Etiqueta de marca de la empresa (reemplazada por etiqueta en blanco por ser una muestra) • Etiqueta de composición de las telas e instrucciones de lavado y cuidado. • Etiqueta de la talla ubicada en los lugares que se detalla en las Especificaciones Técnicas. • Etiqueta de marca de la tela (no se colocará la etiqueta de la marca de tela para la presentación de las muestras, sin embargo, para la entrega de la producción de los uniformes si llevará etiqueta de marca de la tela.) Los calzados de damas serán de talla 37 (par completo) en tazo N° 7, las carteras en medidas según las especificaciones técnicas, los calzados de caballeros en talla 41 (par completo) y la correa en talla 38 según las especificaciones técnicas. Las muestras serán entregadas a través de la Oficina de Trámite Documentario con guía de remisión el día de la presentación de ofertas (de acuerdo al cronograma del SEACE), desde las 08:30 horas hasta las 16:00 horas. Sitio: Av. Defensores del Morro 2268 - Chorrillos. Estas deberán estar rotuladas en su parte externa solo con el número de Procedimiento de Selección e ítem al que corresponde. Al finalizar la entrega de muestras (de acuerdo al cronograma del SEACE), el comité de selección, levantará un acta en la cual codificará cada una de las prendas, presentadas como muestras (el código asignado se colocará con plumón indeleble en la etiqueta en blanco de las prendas). e) Declaración jurada de plazo de ejecución de la obra. (Anexo N° 4) f) Promesa de consorcio con firmas legalizadas, de ser el caso, en la que se consigne los integrantes, el representante común, el domicilio común y las obligaciones a las que se compromete cada uno de los integrantes del consorcio, así como el porcentaje equivalente a dichas obligaciones. (Anexo N° 5) El precio de la oferta en soles y: • El desglose de partidas, cuando el procedimiento se haya convocado a suma alzada. g) • Los precios unitarios, considerando las partidas según lo previsto en el último párrafo del literal b) del artículo 35 del Reglamento. Asimismo, la oferta incluye el monto de la prestación accesorio, cuando corresponda. (Anexo N° 6) El precio total de la oferta y los subtotales que lo componen deben ser expresados con dos (2) decimales. Los precios unitarios pueden ser expresados con más de dos (2) decimales.	CUMPLE	CUMPLE
		NO CUMPLE (SEGÚN INFORME N° 0424-2024TXP- INS)	CUMPLE
e)	Declaración jurada de plazo de ejecución de la obra. (Anexo N° 4)	CUMPLE	CUMPLE
f)	Promesa de consorcio con firmas legalizadas, de ser el caso, en la que se consigne los integrantes, el representante común, el domicilio común y las obligaciones a las que se compromete cada uno de los integrantes del consorcio, así como el porcentaje equivalente a dichas obligaciones. (Anexo N° 5)	NO APLICA	NO APLICA
		CUMPLE	CUMPLE
		NO APLICA	NO APLICA
		CUMPLE	CUMPLE
ADMISION DE OFERTA		NO ADMITIDO	ADMITIDO

LICITACIÓN PUBLICA N° 003-2024-INS

**CONTRATACIÓN DE BIENES PARA LA
ADQUISICION DE UNIFORME INSTITUCIONAL DE INVIERNO - VERANO PARA LOS
TRABAJADORES DAMAS Y CABALLEROS DEL INSTITUTO NACIONAL DE SALUD**

**ITEM N° 2 - UNIFORME INVIERNO - VERANO PARA DAMAS Y PERSONAS CON
DISCAPACIDAD**

CUADRO DE EVALUACIÓN DE OFERTAS

DOCUMENTOS PARA LA EVALUACION		ZABARBURU DAZA DIOMIRA
A. PRECIO		
<u>Evaluación:</u> Se evaluará considerando el precio ofertado por el postor. <u>Acreditación:</u> Se acreditará mediante el documento que contiene el precio de la oferta (Anexo N° 6).	La evaluación consistirá en otorgar el máximo puntaje a la oferta de precio más bajo y otorgar a las demás ofertas puntajes inversamente proporcionales a sus respectivos precios, según la siguiente fórmula: $P_i = \frac{O_m \times PMP}{O_i}$ i = Oferta Pi = Puntaje de la oferta a evaluar Oi = Precio i Om = Precio de la oferta más baja PMP = Puntaje máximo del precio 100 puntos	PRESENTA
VALOR ESTIMADO		S/. 1,036,445.76
Oferta Económica		S/. 1,035,945.00
Puntaje		100.00

Handwritten signature and initials in blue ink.

LICITACIÓN PÚBLICA N° 003-2024-INS

**CONTRATACIÓN DE BIENES PARA LA
ADQUISICION DE UNIFORME INSTITUCIONAL DE INVIERNO - VERANO PARA LOS
TRABAJADORES DAMAS Y CABALLEROS DEL INSTITUTO NACIONAL DE SALUD**

**ITEM N° 2 - UNIFORME INVIERNO - VERANO PARA DAMAS Y PERSONAS CON
DISCAPACIDAD**

CUADRO DE CALIFICACIÓN DE OFERTAS

DOCUMENTOS PARA LA CALIFICACION	
ZABARBURU DAZA DIOMIRA	
1°	
B. EXPERIENCIA DEL POSTOR EN LA ESPECIALIDAD	
<p>Requisitos:</p> <p>El postor debe acreditar un monto facturado acumulado equivalente a:</p> <p>ÍTEM N°01: S/ 1 813 860,00 (Un millón ochocientos trece mil ochocientos sesenta y 00/100 Soles)</p> <p>ÍTEM N°02: S/ 1 938 304,00 (Un millón novecientos treinta y ocho mil trescientos cuatro y 00/100 Soles)</p> <p>ÍTEM N° 03: S/ 275,043.00 (Doscientos setenta y cinco mil cuarenta y tres y 00/100 Soles)</p> <p>ÍTEM N° 04: S/ 496 594,00 (Cuatrocientos noventa y seis mil quinientos noventa y cuatro y 00/100 Soles)</p> <p>Por la venta de bienes iguales o similares al objeto de la convocatoria, durante los ocho (8) años anteriores a la fecha de la presentación de ofertas que se computarán desde la fecha de la conformidad o emisión del comprobante de pago, según corresponda.</p> <p>Para el ÍTEM N°03:</p> <p>En el caso de postores que declaren en el Anexo N° 1 tener la condición de micro y pequeña empresa, se acredita una experiencia de S/ 22,920.25 (Veintidós mil novecientos veinte con 25/100 soles), por la venta de bienes iguales o similares al objeto de la convocatoria, durante los ocho (8) años anteriores a la fecha de la presentación de ofertas que se computarán desde la fecha de la conformidad o emisión del comprobante de pago, según corresponda. En el caso de consorcios, todos los integrantes deben contar con la condición de micro y pequeña empresa.</p> <p>Para el ÍTEM N°04:</p> <p>En el caso de postores que declaren en el Anexo N° 1 tener la condición de micro y pequeña empresa, se acredita una experiencia de S/ 59,803.85 (Cincuenta y nueve mil ochocientos tres con 85/100 soles), por la venta de bienes iguales o similares al objeto de la convocatoria, durante los ocho (8) años anteriores a la fecha de la presentación de ofertas que se computarán desde la fecha de la conformidad o emisión del comprobante de pago, según corresponda. En el caso de consorcios, todos los integrantes deben contar con la condición de micro y pequeña empresa.</p> <p>Se consideran bienes similares a los siguientes:</p> <p>ÍTEM N°01: confección y venta de uniforme de vestir para caballeros en general.</p> <p>ÍTEM N°02: confección y venta de uniforme de vestir para damas en general.</p> <p>ÍTEM N°03: confección y venta de artículos de cuero en general.</p> <p>ÍTEM N° 04: confección y venta de artículos de cuero en general.</p> <p>Acreditación:</p> <p>La experiencia del postor en la especialidad se acreditará con copia simple de (i) contratos u órdenes de compra, y su respectiva conformidad o constancia de prestación; o (ii) comprobantes de pago cuya cancelación se acredite documental y fehacientemente, con voucher de depósito, nota de abono, reporte de estado de cuenta, cualquier otro documento emitido por Entidad del sistema financiero que acredite el abono o mediante cancelación en el mismo comprobante de pago, correspondientes a un máximo de veinte (20) contrataciones.</p> <p>En caso los postores presenten varios comprobantes de pago para acreditar una sola contratación, se debe acreditar que corresponden a dicha contratación; de lo contrario, se asumirá que los comprobantes acreditan contrataciones independientes, en cuyo caso solo se considerará, para la evaluación, las veinte (20) primeras contrataciones indicadas en el Anexo N° 8 referido a la Experiencia del Postor en la Especialidad.</p>	<p>CUMPLE</p>
RESULTADO	CALIFICADO

CONTRATACIÓN DE BIENES PARA LA
ADQUISICIÓN DE UNIFORME INSTITUCIONAL DE INVIERNO - VERANO PARA LOS TRABAJADORES DAMAS Y CABALLEROS DEL INSTITUTO NACIONAL DE SALUD

CUADRO DE ADMISION DE OFERTAS

Descripción		INDUSTRIA ESTRELLA AZUL S.R.L.	INDUSTRIAL ZAYMA S.A.C.	CUEROS ALEXA S.A.C.	LUZMAR
Documentos Obligatorios		CUMPLE	CUMPLE	CUMPLE	CUMPLE
a)	Declaración jurada de datos del postor. (Anexo Nº 1)				
	Documento que acredite la representación de quien suscribe la oferta. En caso de persona jurídica, copia del certificado de vigencia de poder del representante legal, apoderado o mandatario designado para tal efecto. b) En caso de persona natural, copia del documento nacional de identidad o documento análogo, o del certificado de vigencia de poder otorgado por persona natural, del apoderado o mandatario, según corresponda. En el caso de consorcios, este documento debe ser presentado por cada uno de los integrantes del consorcio que suscriba la promesa de consorcio, según corresponda.	CUMPLE	CUMPLE	CUMPLE	CUMPLE
c)	Declaración jurada de acuerdo con el literal b) del artículo 52 del Reglamento. (Anexo Nº 2)	CUMPLE	CUMPLE	CUMPLE	CUMPLE
d)	Declaración jurada de cumplimiento de las Especificaciones Técnicas contenidas en el numeral 3.1 del Capítulo III de la presente sección. (Anexo Nº 3)	CUMPLE	CUMPLE	CUMPLE	CUMPLE
	MUESTRAS Los postores deberán entregar una muestra del ítem al que postulan (ver cuadro de muestras), los mismos que deberán cumplir con lo establecido en las especificaciones técnicas indicadas en los ÍTEM 1, ÍTEM 2, ÍTEM 3 y ÍTEM 4. Siendo que la información del gráfico complementa al texto y el gráfico prevalecerá el texto. La recepción de las muestras será a través de una Guía de Remisión y esta deberá ser adjuntada a la oferta del postor para verificar que las muestras fueron internadas en el plazo establecido. La finalidad del requerimiento de muestras es acreditar el cumplimiento de las especificaciones técnicas, lo cual resulta congruente y razonable en relación con el objeto de la convocatoria. Su no presentación disqualificará al postor. Para las prendas se deberán entregar una (01) muestra totalmente terminada en talla médium ("M") con las medidas que maneja el proveedor, sin ningún logo o marca que identifique su procedencia. e) Las etiquetas que deben tener las muestras son: • Etiqueta de composición de las telas e instrucciones de lavado y cuidado. • Etiqueta de la talla ubicada en los lugares que se detalla en las Especificaciones Técnicas. • Etiqueta de marca de la tela (no se colocará la etiqueta de la marca de la tela para la presentación de las muestras, sin embargo, para la entrega de los uniformes sí llevará etiqueta de marca de la tela.) Los cazados de damas serán de talla 37 (por completo) en baco Nº 7, las carteras en medidas según las especificaciones técnicas, los cazados de caballeros en talla 41 (por completo) y la correa en talla 38 según las especificaciones técnicas. Las muestras serán entregadas a través de la Oficina de Trámite Documentario con guía de remisión el día de la presentación de ofertas (de acuerdo al cronograma del SEACE), desde las 08:30 horas hasta las 16:00 horas. Site: Av. Defensores del Morro 2268 - Chorrillos. Estas deberán estar rotuladas en su parte externa solo con el número de Procedimiento de Selección e ítem al que corresponde. Al finalizar la entrega de muestras (de acuerdo al cronograma del SEACE), el comité de selección, levantará un acta en la cual codificará cada una de las prendas, presentadas como muestras (el código asignado se colocará con plumnón indeleble en la etiqueta en blanco de las prendas). El postor no puede usar muestras que no sean las especificaciones técnicas y no cumplir con las especificaciones técnicas y/o presentar muestras incompletas, así NO ADMITIDO y no aceptar.	NO CUMPLE (SEGUN INFORME N° 0424-2024TXP-INS)	NO CUMPLE (SEGUN INFORME N° 0424-2024TXP-INS)	NO CUMPLE (SEGUN INFORME N° 0424-2024TXP-INS)	NO CUMPLE (SEGUN INFORME N° 0424-2024TXP-INS)
e)	Declaración jurada de plazo de ejecución de la obra. (Anexo Nº 4)	CUMPLE	CUMPLE	CUMPLE	CUMPLE
f)	Promesa de consorcio con firmas legalizadas, de ser el caso, en la que se consigne los integrantes, el representante común, el domicilio común y las obligaciones a las que se compromete cada uno de los integrantes del consorcio, así como el porcentaje equivalente a dichas obligaciones. (Anexo Nº 5)	NO APLICA	NO APLICA	NO APLICA	CUMPLE
	El precio de la oferta en soles y: • El desagregado de partidas, cuando el procedimiento se haya convocado a suma alzada. g) • Los precios unitarios, considerando las partidas según lo previsto en el último párrafo del literal b) del artículo 35 del Reglamento. Asimismo, la oferta incluye el monto de la prestación accesorio, cuando corresponda. (Anexo Nº 6) El precio total de la oferta y los subtotales que lo componen deben ser expresados con dos (2) decimales. Los precios unitarios pueden ser expresados con más de dos (2) decimales.	CUMPLE	CUMPLE	CUMPLE	CUMPLE
ADMISION DE OFERTA		NO ADMITIDO	NO ADMITIDO	ADMITIDO	NO ADMITIDO

ADQUISICION DE UNIFORME INSTITUCIONAL DE INVIERNO - VERANO PARA LOS TRABAJADORES DAMAS Y CABALLEROS DEL INSTITUTO NACIONAL DE SALUD

ITEM N° 4 - ARTÍCULOS DE CUERO PARA DAMAS Y PERSONAS CON DISCAPACIDAD: CALZADO Y CARTERAS

CUADRO DE ADMISION DE OFERTAS

Descripción		INDUSTRIAL ZAYMA S.A.C.	CUEROS ALEXA S.A.C.	LUZMAR
Documentos Obligatorios		CUMPLE	CUMPLE	CUMPLE
a)	Declaración jurada de datos del postor. (Anexo N° 1)			
Documento que acredite la representación de quien suscribe la oferta. En caso de persona jurídica, copia del certificado de vigencia de poder del representante legal, apoderado o mandatario designado para tal efecto. b) En caso de persona natural, copia del documento nacional de identidad o documento análogo, o del certificado de vigencia de poder otorgado por persona natural, del apoderado o mandatario, según corresponda. En el caso de consorcios, este documento debe ser presentado por cada uno de los integrantes del consorcio que suscriba la promesa de consorcio, según corresponda.		CUMPLE	CUMPLE	CUMPLE
c)	Declaración jurada de acuerdo con el literal b) del artículo 52 del Reglamento. (Anexo N° 2)	CUMPLE	CUMPLE	CUMPLE
d)	Declaración jurada de cumplimiento de las Especificaciones Técnicas contenidas en el numeral 3.1. del Capítulo III de la presente sección. (Anexo N° 3)	CUMPLE	CUMPLE	CUMPLE
Los Postores deberán presentar lo siguiente: MUESTRAS Los postores deberán entregar una muestra del ítem al que postulan (ver cuadro de muestras), los mismos que deberán cumplir con lo establecido en las especificaciones técnicas indicadas en los ítem 1, ítem 2, ítem 3 y ítem 4. Siendo que la información del gráfico complementará al texto y de existir contradicciones entre el texto y el gráfico prevalecerá el texto. La recepción de las muestras será a través de una Guía de Remisión y esta deberá ser adjuntada a la oferta del postor para verificar que las muestras fueron internadas en el plazo establecido. La finalidad del requerimiento de muestras es acreditar el cumplimiento de las especificaciones técnicas, lo cual resulta congruente y razonable en relación con el objeto de la convocatoria. Su no presentación descualificará al postor. Para las prendas se deberán entregar una (01) muestra totalmente terminada en talla medium ("M") con las medidas que maneja el proveedor, sin ningún logo o marca que identifique su procedencia. Las etiquetas que deben llevar las muestras son: • Etiqueta de composición de las telas e instrucciones de lavado y cuidado. • Etiqueta de la talla ubicada en los lugares que se detalla en las Especificaciones Técnicas. • Etiqueta de marca de la tela (no se colocará la etiqueta de la marca de tela para la presentación de las muestras, sin embargo, para la entrega de la producción de los uniformes si llevará etiqueta de marca de la tela.) Los calzados de damas serán de talla 37 (par completo) en tazo N° 7, las carteras en medidas según las especificaciones técnicas. Las muestras serán entregadas a través de la Oficina de Trámite Documentario con guía de remisión el día de la presentación de ofertas (de acuerdo al cronograma del SEACE), desde las 08:30 horas hasta las 16:00 horas. Sitio: Av. Defensores del Morro 2268 - Chorrillos. Estas deberán estar rotuladas en su parte externa solo con el número de Procedimiento de Selección e ítem al que corresponde. Al finalizar la entrega de muestras (de acuerdo al cronograma del SEACE), el comité de selección, levantará un acta en la cual codificará cada una de las prendas, presentadas como muestras (el código asignado se colocará con plumnón indeleble en la etiqueta en blanco de las prendas). El postor que presente muestras que no cumplan con las especificaciones técnicas, no será admitido y no pasará a la siguiente etapa. e) Declaración jurada de plazo de ejecución de la obra. (Anexo N° 4)		NO CUMPLE (SEGÚN INFORME N° 0424-2024TYP-INS)	CUMPLE	NO CUMPLE (SEGÚN INFORME N° 0424-2024TYP-INS)
f)	Promesa de consorcio con firmas legalizadas, de ser el caso, en la que se consignen los integrantes, el representante común, el domicilio común y las obligaciones a las que se compromete cada uno de los integrantes del consorcio, así como el porcentaje equivalente a dichas obligaciones. (Anexo N° 5)	NO APLICA	NO APLICA	CUMPLE
g)	El precio de la oferta en soles y: • El desglose de partidas, cuando el procedimiento se haya convocado a suma alzada. • Los precios unitarios, considerando las partidas según lo previsto en el último párrafo del literal b) del artículo 35 del Reglamento. Asimismo, la oferta incluye el monto de la prestación accesorio, cuando corresponda. (Anexo N° 6) El precio total de la oferta y los subtotales que la componen deben ser expresados con dos (2) decimales. Los precios unitarios pueden ser expresados con más de dos (2) decimales.	CUMPLE	CUMPLE	CUMPLE
ADMISION DE OFERTA		NO ADMITIDO	ADMITIDO	NO ADMITIDO

LICITACIÓN PUBLICA N° 003-2024-INS

**CONTRATACIÓN DE BIENES PARA LA
ADQUISICION DE UNIFORME INSTITUCIONAL DE INVIERNO - VERANO PARA LOS
TRABAJADORES DAMAS Y CABALLEROS DEL INSTITUTO NACIONAL DE SALUD**

**ITEM N° 4 - ARTÍCULOS DE CUERO PARA DAMAS Y PERSONAS CON DISCAPACIDAD:
CALZADO Y CARTERAS**

CUADRO DE EVALUACIÓN DE OFERTAS

DOCUMENTOS PARA LA EVALUACION		CUEROS ALEXA S.A.C.
A. PRECIO		
<u>Evaluación:</u> Se evaluará considerando el precio ofertado por el postor. <u>Acreditación:</u> Se acreditará mediante el documento que contiene el precio de la oferta (Anexo N° 6).	La evaluación consistirá en otorgar el máximo puntaje a la oferta de precio más bajo y otorgar a las demás ofertas puntajes inversamente proporcionales a sus respectivos precios, según la siguiente fórmula: $P_i = \frac{O_m \times PMP}{O_i}$ i = Oferta Pi = Puntaje de la oferta a evaluar Oi = Precio i Om = Precio de la oferta más baja PMP = Puntaje máximo del precio 100 puntos	PRESENTA
VALOR ESTIMADO		S/. 239,215.40
Oferta Económica		S/. 216,840.00
Puntaje		100.00

LICITACIÓN PÚBLICA N° 003-2024-INS

**CONTRATACIÓN DE BIENES PARA LA
ADQUISICION DE UNIFORME INSTITUCIONAL DE INVIERNO - VERANO PARA LOS
TRABAJADORES DAMAS Y CABALLEROS DEL INSTITUTO NACIONAL DE SALUD**

**ITEM N° 4 - ARTÍCULOS DE CUERO PARA DAMAS Y PERSONAS CON DISCAPACIDAD:
CALZADO Y CARTERAS**

CUADRO DE CALIFICACIÓN DE OFERTAS

DOCUMENTOS PARA LA CALIFICACION		CUEROS ALEXA S.A.C.
		1°
B. EXPERIENCIA DEL POSTOR EN LA ESPECIALIDAD		
<p><u>Requisitos:</u></p> <p>El postor debe acreditar un monto facturado acumulado equivalente a:</p> <p>ÍTEM N°01: S/ 1 813 860,00 (Un millón ochocientos trece mil ochocientos sesenta y 00/100 Soles)</p> <p>ÍTEM N°02: S/ 1 938 304,00 (Un millón novecientos treinta y ocho mil trescientos cuatro y 00/100 Soles)</p> <p>ÍTEM N° 03: S/ 275,043.00 (Doscientos setenta y cinco mil cuarenta y tres y 00/100 Soles)</p> <p>ÍTEM N° 04: S/ 496 594,00 (Cuatrocientos noventa y seis mil quinientos noventa y cuatro y 00/100 Soles)</p> <p>Por la venta de bienes iguales o similares al objeto de la convocatoria, durante los ocho (8) años anteriores a la fecha de la presentación de ofertas que se computarán desde la fecha de la conformidad o emisión del comprobante de pago, según corresponda.</p> <p>Para el ÍTEM N°03:</p> <p>En el caso de postores que declaren en el Anexo N° 1 tener la condición de micro y pequeña empresa, se acredita una experiencia de S/ 22,920.25 (Veintidós mil novecientos veinte con 25/100 soles), por la venta de bienes iguales o similares al objeto de la convocatoria, durante los ocho (8) años anteriores a la fecha de la presentación de ofertas que se computarán desde la fecha de la conformidad o emisión del comprobante de pago, según corresponda. En el caso de consorcios, todos los integrantes deben contar con la condición de micro y pequeña empresa.</p> <p>Para el ÍTEM N°04:</p> <p>En el caso de postores que declaren en el Anexo N° 1 tener la condición de micro y pequeña empresa, se acredita una experiencia de S/ 59,803.85 (Cincuenta y nueve mil ochocientos tres con 85/100 soles), por la venta de bienes iguales o similares al objeto de la convocatoria, durante los ocho (8) años anteriores a la fecha de la presentación de ofertas que se computarán desde la fecha de la conformidad o emisión del comprobante de pago, según corresponda. En el caso de consorcios, todos los integrantes deben contar con la condición de micro y pequeña empresa.</p> <p>Se consideran bienes similares a los siguientes:</p> <p>ÍTEM N°01: confección y venta de uniforme de vestir para caballeros en general.</p> <p>ÍTEM N°02: confección y venta de uniforme de vestir para damas en general.</p> <p>ÍTEM N°03: confección y venta de artículos de cuero en general.</p> <p>ÍTEM N° 04: confección y venta de artículos de cuero en general.</p> <p><u>Acreditación:</u></p> <p>La experiencia del postor en la especialidad se acreditará con copia simple de (i) contratos u órdenes de compra, y su respectiva conformidad o constancia de prestación; o (ii) comprobantes de pago cuya cancelación se acredite documental y fehacientemente, con voucher de depósito, nota de abono, reporte de estado de cuenta, cualquier otro documento emitido por Entidad del sistema financiero que acredite el abono o mediante cancelación en el mismo comprobante de pago, correspondientes a un máximo de veinte (20) contrataciones.</p> <p>En caso los postores presenten varios comprobantes de pago para acreditar una sola contratación, se debe acreditar que corresponden a dicha contratación; de lo contrario, se asumirá que los comprobantes acreditan contrataciones independientes, en cuyo caso solo se considerará, para la evaluación, las veinte (20) primeras contrataciones indicadas en el Anexo N° 8 referido a la Experiencia del Postor en la Especialidad.</p>		CUMPLE
RESULTADO		CALIFICADO

Lima, 27 de agosto del 2024

INFORME N°0424-2024TXP-INS

SEÑORES : INSTITUTO NACIONAL DE SALUD – INS

Oficina : Oficina de Recursos Humanos

Referencia : LP N°003-2024-INS
ORDEN DE SERVICIO N°0001134-2024

ASUNTO : Informe Técnico de Resultados de la Evaluación de muestras presentadas al proceso Licitación Pública N°003-2024-INS.

Estimados señores,

Mediante la presente hacemos llegar nuestros saludos y a la vez hacer entrega del:

- **INFORME TÉCNICO DE RESULTADOS DE LA EVALUACION DE MUESTRAS PRESENTADAS AL PROCESO DE SELECCIÓN.**

El servicio fue realizado por nuestro personal calificado, el mismo que avala el presente informe de resultados.

Sin más que comunicarles quedamos de Uds., agradecidos por la confianza y a la espera de atenderlos ante cualquier inquietud.

Atentamente,



Consultoria Industrial

Sandra L. Rodríguez Olivarez
Gerente General



JORGE LUIS
QUICAÑO ZEGARRA
INGENIERO INDUSTRIAL
Reg. CIP. N° 127301

I. PROCEDIMIENTO:



- a. Revisar la confección de las prendas, si están de acuerdo a las especificaciones técnicas exigidas en las bases.
- b. Verificar medidas, acabados, detalles de simetría y armonía de sus partes, costuras, ensanches y formas, siendo necesario para ello desarmar parcialmente la prenda y/o artículo de cuero según la necesidad y especialidad.
- c. De existir contradicción entre el mismo texto y/o gráfico y de no existir consulta y/o la respuesta a la consulta sea ambigua y/o poco clara, ésta no será motivo de observancia.
- d. Tomar nota de las observaciones y/o diferencias encontradas en la revisión de las prendas
- e. La evaluación y metodología se realiza según Especificaciones Técnicas de Bases Integradas.

II. DESARROLLO DE SERVICIO:

- a. El servicio se ha realizado en las instalaciones del almacén del INS, bajo la supervisión del Comité de Selección.

Lugar : Almacén – INS – CHORRILLOS

Fecha : del 22 al 27 de agosto del 2024

Hora : 9:00 am a 4:30 pm (jornada laboral establecida por el INS).



JORGE LUIS
QUICANO ZEGARRA
INGENIERO INDUSTRIAL
Reg. CIP. N° 127301

RESULTADOS

ITEM	DESCRIPCION UNIFORME INVIERNO – VERANO CABALLEROS	POSTORES	
		POSTOR N°01	POSTOR N°02
1	UNIFORME VERANO CABALLEROS	CUMPLE	NO CUMPLE
	UNIFORME INVIERNO CABALLEROS	CUMPLE	NO CUMPLE

ITEM	DESCRIPCION UNIFORME DE INVIERNO – VERANO DAMAS Y PERSONA CON DISCAPACIDAD	POSTORES	
		POSTOR N°02	POSTOR N°03
2	UNIFORME VERANO DAMAS	NO CUMPLE	CUMPLE
	UNIFORME INVIERNO DAMAS	NO CUMPLE	CUMPLE



JORGE LUIS
QUICAÑO ZEGARRA
INGENIERO INDUSTRIAL
Reg. CIP. N° 127301



ITEM	DESCRIPCION UNIFORME INVIERNO – VERANO PARA CABALLERO ARTICULOS DE CUERO: CALZADO Y CORREA	POSTORES			
		POSTOR N°04	POSTOR N°05	POSTOR N°06	POSTOR N°07
3	CALADO VERANO CABALLEROS	NO CUMPLE	NO CUMPLE	CUMPLE	NO CUMPLE
	CALADO INVIERNO CABALLEROS				
	CORREA VERANO CABALLEROS				
	CORREA INVIERNO CABALLEROS				

ITEM	DESCRIPCION UNIFORME DE INVIERNO – VERANO DAMAS Y PERSONAS CON DISCAPACIDAD QUE SERAN ADQUIRIDOS TENIENDO EN CUENTA LA DISCAPACIDAD Y LA PRESCRIPCIÓN DE AYUDAS BIOMECAICAS – ARTICULOS DE CUERO: CALZADO Y CARTERA	POSTORES		
		POSTOR N°05	POSTOR N°06	POSTOR N°07
4	CALZADO VERANO DAMAS	NO CUMPLE	CUMPLE	NO CUMPLE
	CALZADO INVIERNO DAMAS			
	CARTERA VERANO DAMAS			
	CARTERA INVIERNO DAMAS			

**JORGE LUIS
 QUICANO ZEGARRA**
 INGENIERO INDUSTRIAL
 Reg. CIP. N° 127301



ITEM N°01

UNIFORME DE INVIERNO – VERANO CABALLEROS



POSTOR N°01 VERANO



EVALUACION TÉCNICA DE MUESTRAS

ENTIDAD:	INSTITUTO NACIONAL DE SALUD		
REFERENCIA:	EVALUACION DE MUESTRAS DE UNIFORME PARA CABALLEROS		ITEM N°01
ARTICULO DE CUERO:	SACO - VERANO		
POSTOR:	POSTOR N°01	FECHA DE EVALUACION:	26 y 27 -AGO-2024

DESCRIPCIÓN	MUESTRA	OBSERVACIONES	RESULTADO
TELA	SO	CUMPLE	Muestra Cumple según EE.TT de Bases Integradas
COLOR	SO		
MODELO	SO		
CUELLO	SO		
DELANTERO IZQ. EXT.	SO		
DELANTERO IZQ. INT.	SO		
DELANTERO DERECHO EXT.	SO		
BOTONES DELANTEROS	SO		
DELANTERO DERECHO INT.	SO		
BOLSILLOS	SO		
VUELTA	SO		
SOLAPA	SO		
COSTADILLO	SO		
ESPALDA	SO		
FORRO	SO		
ABERTURA	SO		
MANGAS	SO		
BASTA Y MARTILLO DE MANGA	SO		
HOMBROS	SO		
SISA	SO		
BASTA DE SACO	SO		
BOTONES	SO		
HILO	SO		
PLASTON	SO		
ETIQUETAS	SO		
ACABADO	SO		
PRESENTACIÓN	SO		

LEYENDA:
SO = Sin Observaciones





EVALUACION TÉCNICA DE MUESTRAS

ENTIDAD:	INSTITUTO NACIONAL DE SALUD		
REFERENCIA:	EVALUACION DE MUESTRAS DE UNIFORME PARA CABALLEROS		ITEM N°01
ARTICULO DE CUERO:	SACON - VERANO		
POSTOR:	POSTOR N°01	FECHA DE EVALUACION:	26 y 27 -AGO-2024

DESCRIPCIÓN	MUESTRA	OBSERVACIONES	RESULTADO
TELA	SO	CUMPLE	Muestra Cumple según EE.TT de Bases Integradas
COLOR	SO		
MODELO	SO		
CUELLO	SO		
DELANTERO IZQ. EXT.	SO		
DELANTERO IZQ. INT.	SO		
DELANTERO DERECHO EXT.	SO		
BOTONES DELANTEROS	SO		
DELANTERO DERECHO INT.	SO		
BOLSILLOS	SO		
VUELTA	SO		
SOLAPA	SO		
COSTADILLO	SO		
ESPALDA	SO		
FORRO	SO		
ABERTURA	SO		
MANGAS	SO		
BASTA Y MARTILLO DE MANGA	SO		
HOMBROS	SO		
SISA	SO		
BASTA DE SACO	SO		
BOTONES	SO		
HILO	SO		
PLASTON	SO		
ETIQUETAS	SO		
ACABADO	SO		
PRESENTACIÓN	SO		

LEYENDA:

SO = Sin Observaciones





EVALUACION TÉCNICA DE MUESTRAS

ENTIDAD:	INSTITUTO NACIONAL DE SALUD		
REFERENCIA:	EVALUACION DE MUESTRAS DE UNIFORME PARA CABALLEROS		ITEM N°01
ARTICULO DE CUERO:	PANTALON SIN PLIEGUES - VERANO		
POSTOR:	POSTOR N°01	FECHA DE EVALUACION:	26 y 27 -AGO-2024

DESCRIPCIÓN	MUESTRA	OBSERVACIONES	RESULTADO
TELA	SO	CUMPLE	Muestra Cumple según EE.TT de Bases Integradas
COLOR	SO		
MODELO	SO		
PRETINA	SO		
PRESILLAS	SO		
BOLSILLO SECRETO	SO		
BOLSILLOS DELANTEROS	SO		
VUELTA DE BOLSILLOS	SO		
GARETA	SO		
GARETON	SO		
PINZAS	SO		
BOLSILLOS FUNDILLOS	SO		
TIRO FUNDILLOS	SO		
COSTADOS	SO		
BASTA	SO		
AVÍOS	SO		
BOTONES	SO		
HILO	SO		
ETIQUETAS	SO		
ACABADO	SO		
PRESENTACIÓN	SO		

LEYENDA:
SO = Sin Observaciones



EVALUACION TÉCNICA DE MUESTRAS

ENTIDAD: **INSTITUTO NACIONAL DE SALUD**

REFERENCIA: EVALUACION DE MUESTRAS DE
UNIFORME PARA CABALLEROS

ITEM N°01

ARTICULO DE CUERO: PANTALON CON PLIEGUES - VERANO

POSTOR: POSTOR N°01

FECHA DE
EVALUACION: 26 y 27 -AGO-2024

DESCRIPCIÓN	MUESTRA	OBSERVACIONES	RESULTADO
TELA	SO	CUMPLE	Muestra Cumple según EE.TT de Bases Integradas
COLOR	SO		
MODELO	SO		
PRETINA	SO		
PRESILLAS	SO		
BOLSILLO SECRETO	SO		
BOLSILLOS DELANTEROS	SO		
VUELTA DE BOLSILLOS	SO		
GARETA	SO		
GARETON	SO		
PINZAS	SO		
BOLSILLOS FUNDILLOS	SO		
TIRO FUNDILLOS	SO		
COSTADOS	SO		
BASTA	SO		
AVÍOS	SO		
BOTONES	SO		
HILO	SO		
ETIQUETAS	SO		
ACABADO	SO		
PRESENTACIÓN	SO		

LEYENDA:

SO = Sin Observaciones





EVALUACION TÉCNICA DE MUESTRAS

ENTIDAD:	INSTITUTO NACIONAL DE SALUD		
REFERENCIA:	EVALUACION DE MUESTRAS DE UNIFORME PARA CABALLEROS		ITEM N°01
ARTICULO DE CUERO:	CAMISA 1 - VERANO		
POSTOR:	POSTOR N°01	FECHA DE EVALUACION:	26 y 27 -AGO-2024

DESCRIPCIÓN	MUESTRA	OBSERVACIONES	RESULTADO
TELA	SO	CUMPLE	Muestra Cumple según EE.TT de Bases Integradas
COLOR	SO		
MODELO	SO		
CUELLO	SO		
PIE DE CUELLO	SO		
DELANT IZQ.	SO		
DELANTERO DERECH.	SO		
BOLSILLO	SO		
CANESÚ	SO		
HOMBRO	SO		
YUGO FRANCÉS	SO		
MANGAS	SO		
PUÑOS	SO		
CUERPO	SO		
SISA	SO		
BASTILLADO DE FALDON	SO		
ESPALDA	SO		
HILO	SO		
ETIQUETAS	SO		
ACABADO	SO		
PRESENTACIÓN	SO		

LEYENDA:
SO = Sin Observaciones



EVALUACION TÉCNICA DE MUESTRAS

ENTIDAD: **INSTITUTO NACIONAL DE SALUD**

REFERENCIA: EVALUACION DE MUESTRAS DE
UNIFORME PARA CABALLEROS

ITEM N°01

ARTICULO DE CUERO: CAMISA 2 - VERANO

POSTOR: POSTOR N°01

FECHA DE
EVALUACION:

26 y 27 -AGO-2024

DESCRIPCIÓN	MUESTRA	OBSERVACIONES	RESULTADO
TELA	SO	CUMPLE	Muestra Cumple según EE.TT de Bases Integradas
COLOR	SO		
MODELO	SO		
CUELLO	SO		
PIE DE CUELLO	SO		
DELANT IZQ.	SO		
DELANTERO DERECH.	SO		
BOLSILLO	SO		
CANESÚ	SO		
HOMBRO	SO		
YUGO FRANCÉS	SO		
MANGAS	SO		
PUÑOS	SO		
CUERPO	SO		
SISA	SO		
BASTILLADO DE FALDON	SO		
ESPALDA	SO		
HILO	SO		
ETIQUETAS	SO		
ACABADO	SO		
PRESENTACIÓN	SO		

LEYENDA:

SO = Sin Observaciones



EVALUACION TÉCNICA DE MUESTRAS

ENTIDAD: **INSTITUTO NACIONAL DE SALUD**

REFERENCIA: **EVALUACION DE MUESTRAS DE UNIFORME PARA CABALLEROS**

ITEM N°01

ARTICULO DE CUERO: **CAMISA 3 - VERANO**

POSTOR: **POSTOR N°01**

FECHA DE
EVALUACION:

26 y 27 -AGO-2024

DESCRIPCIÓN	MUESTRA	OBSERVACIONES	RESULTADO
TELA	SO	CUMPLE	Muestra Cumple según EE.TT de Bases Integradas
COLOR	SO		
MODELO	SO		
CUELLO	SO		
PIE DE CUELLO	SO		
DELANT IZQ.	SO		
DELANTERO DERECH.	SO		
BOLSILLO	SO		
CANESÚ	SO		
HOMBRO	SO		
YUGO FRANCÉS	SO		
MANGAS	SO		
PUÑOS	SO		
CUERPO	SO		
SISA	SO		
BASTILLADO DE FALDON	SO		
ESPALDA	SO		
HILO	SO		
ETIQUETAS	SO		
ACABADO	SO		
PRESENTACIÓN	SO		

LEYENDA:

SO = Sin Observaciones



EVALUACION TÉCNICA DE MUESTRAS

ENTIDAD:	INSTITUTO NACIONAL DE SALUD		
REFERENCIA:	EVALUACION DE MUESTRAS DE UNIFORME PARA CABALLEROS		ITEM N°01
ARTICULO DE CUERO:	CORBATA - VERANO		
POSTOR:	POSTOR N°01	FECHA DE EVALUACION:	26 y 27 -AGO-2024

DESCRIPCIÓN	MUESTRA	OBSERVACIONES	RESULTADO
TELA	SO	CUMPLE	Muestra Cumple según EE.TT de Bases Integradas
COLOR	SO		
MODELO	SO		
COMPOSICIÓN	SO		
DIMENSIONES	SO		
LARGO	SO		
ANCHO MAYOR	SO		
ANCHO MENOR	SO		
HILO DE COSTURA	SO		
CONFECCION	SO		
ALMA DE ENTRETELA	SO		
FORRO INTERNO	SO		
ACABADO	SO		
PRESILLA	SO		
ETIQUETAS	SO		
ACABADO	SO		
PRESENTACIÓN	SO		

LEYENDA:

SO = Sin Observaciones



ITEM N°01

UNIFORME DE INVIERNO – VERANO CABALLEROS



POSTOR N°01 INVIERNO



EVALUACION TÉCNICA DE MUESTRAS

ENTIDAD:	INSTITUTO NACIONAL DE SALUD		
REFERENCIA:	EVALUACION DE MUESTRAS DE UNIFORME PARA CABALLEROS		ITEM N°01
ARTICULO DE CUERO:	SACO - INVIERNO		
POSTOR:	POSTOR N°01	FECHA DE EVALUACION:	26 y 27 -AGO-2024

DESCRIPCIÓN	MUESTRA	OBSERVACIONES	RESULTADO
TELA	SO	CUMPLE	Muestra Cumple según EE.TT de Bases Integradas
COLOR	SO		
MODELO	SO		
CUELLO	SO		
DELANTERO IZQ. EXT.	SO		
DELANTERO IZQ. INT.	SO		
DELANTERO DERECHO EXT.	SO		
BOTONES DELANTEROS	SO		
DELANTERO DERECHO INT.	SO		
BOLSILLOS	SO		
VUELTA	SO		
SOLAPA	SO		
COSTADILLO	SO		
ESPALDA	SO		
FORRO	SO		
ABERTURA	SO		
MANGAS	SO		
BASTA Y MARTILLO DE MANGA	SO		
HOMBROS	SO		
SISA	SO		
BASTA DE SACO	SO		
BOTONES	SO		
HILO	SO		
PLASTON	SO		
ETIQUETAS	SO		
ACABADO	SO		
PRESENTACIÓN	SO		

LEYENDA:

SO = Sin Observaciones





EVALUACION TÉCNICA DE MUESTRAS

ENTIDAD:	INSTITUTO NACIONAL DE SALUD		
REFERENCIA:	EVALUACION DE MUESTRAS DE UNIFORME PARA CABALLEROS		ITEM N°01
ARTICULO DE CUERO:	SACON - INVIERNO		
POSTOR:	POSTOR N°01	FECHA DE EVALUACION:	26 y 27 -AGO-2024

DESCRIPCIÓN	MUESTRA	OBSERVACIONES	RESULTADO
TELA	SO	CUMPLE	Muestra Cumple según EE.TT de Bases Integradas
COLOR	SO		
MODELO	SO		
CUELLO	SO		
DELANTERO IZQ. EXT.	SO		
DELANTERO IZQ. INT.	SO		
DELANTERO DERECHO EXT.	SO		
BOTONES DELANTEROS	SO		
DELANTERO DERECHO INT.	SO		
BOLSILLOS	SO		
VUELTA	SO		
SOLAPA	SO		
COSTADILLO	SO		
ESPALDA	SO		
FORRO	SO		
ABERTURA	SO		
MANGAS	SO		
BASTA Y MARTILLO DE MANGA	SO		
HOMBROS	SO		
SISA	SO		
BASTA DE SACO	SO		
BOTONES	SO		
HILO	SO		
PLASTON	SO		
ETIQUETAS	SO		
ACABADO	SO		
PRESENTACIÓN	SO		

LEYENDA:

SO = Sin Observaciones





EVALUACION TÉCNICA DE MUESTRAS

ENTIDAD:	INSTITUTO NACIONAL DE SALUD		
REFERENCIA:	EVALUACION DE MUESTRAS DE UNIFORME PARA CABALLEROS		ITEM N°01
ARTICULO DE CUERO:	PANTALON SIN PLIEGUES - INVIERNO		
POSTOR:	POSTOR N°01	FECHA DE EVALUACION:	26 y 27 -AGO-2024

DESCRIPCIÓN	MUESTRA	OBSERVACIONES	RESULTADO
TELA	SO	CUMPLE	Muestra Cumple según EE.TT de Bases Integradas
COLOR	SO		
MODELO	SO		
PRETINA	SO		
PRESILLAS	SO		
BOLSILLO SECRETO	SO		
BOLSILLOS DELANTEROS	SO		
VUELTA DE BOLSILLOS	SO		
GARETA	SO		
GARETON	SO		
PINZAS	SO		
BOLSILLOS FUNDILLOS	SO		
TIRO FUNDILLOS	SO		
COSTADOS	SO		
BASTA	SO		
AVÍOS	SO		
BOTONES	SO		
HILO	SO		
ETIQUETAS	SO		
ACABADO	SO		
PRESENTACIÓN	SO		

LEYENDA:
SO = Sin Observaciones



EVALUACION TÉCNICA DE MUESTRAS

ENTIDAD: **INSTITUTO NACIONAL DE SALUD**

REFERENCIA: EVALUACION DE MUESTRAS DE
UNIFORME PARA CABALLEROS

ITEM N°01

ARTICULO DE CUERO: PANTALON CON PLIEGUES - INVIERNO

POSTOR: POSTOR N°01

FECHA DE
EVALUACION: 26 y 27 -AGO-2024

DESCRIPCIÓN	MUESTRA	OBSERVACIONES	RESULTADO
TELA	SO	CUMPLE	Muestra Cumple según EE.TT de Bases Integradas
COLOR	SO		
MODELO	SO		
PRETINA	SO		
PRESILLAS	SO		
BOLSILLO SECRETO	SO		
BOLSILLOS DELANTEROS	SO		
VUELTA DE BOLSILLOS	SO		
GARETA	SO		
GARETON	SO		
PINZAS	SO		
BOLSILLOS FUNDILLOS	SO		
TIRO FUNDILLOS	SO		
COSTADOS	SO		
BASTA	SO		
AVÍOS	SO		
BOTONES	SO		
HILO	SO		
ETIQUETAS	SO		
ACABADO	SO		
PRESENTACIÓN	SO		

LEYENDA:

SO = Sin Observaciones



EVALUACION TÉCNICA DE MUESTRAS

ENTIDAD:	INSTITUTO NACIONAL DE SALUD		
REFERENCIA:	EVALUACION DE MUESTRAS DE UNIFORME PARA CABALLEROS		ITEM N°01
ARTICULO DE CUERO:	CAMISA 1 - INVIERNO		
POSTOR:	POSTOR N°01	FECHA DE EVALUACION:	26 y 27 -AGO-2024

DESCRIPCIÓN	MUESTRA	OBSERVACIONES	RESULTADO
TELA	SO	CUMPLE	Muestra Cumple según EE.TT de Bases Integradas
COLOR	SO		
MODELO	SO		
CUELLO	SO		
PIE DE CUELLO	SO		
DELANT IZQ.	SO		
DELANTERO DERECH.	SO		
BOLSILLO	SO		
CANESÚ	SO		
HOMBRO	SO		
YUGO FRANCÉS	SO		
MANGAS	SO		
PUÑOS	SO		
CUERPO	SO		
SISA	SO		
BASTILLADO DE FALDON	SO		
ESPALDA	SO		
HILO	SO		
ETIQUETAS	SO		
ACABADO	SO		
PRESENTACIÓN	SO		

LEYENDA:
SO = Sin Observaciones



EVALUACION TÉCNICA DE MUESTRAS

ENTIDAD:	INSTITUTO NACIONAL DE SALUD		
REFERENCIA:	EVALUACION DE MUESTRAS DE UNIFORME PARA CABALLEROS		ITEM N°01
ARTICULO DE CUERO:	CAMISA 2 - INVIERNO		
POSTOR:	POSTOR N°01	FECHA DE EVALUACION:	26 y 27 -AGO-2024

DESCRIPCIÓN	MUESTRA	OBSERVACIONES	RESULTADO
TELA	SO	CUMPLE	Muestra Cumple según EE.TT de Bases Integradas
COLOR	SO		
MODELO	SO		
CUELLO	SO		
PIE DE CUELLO	SO		
DELANT IZQ.	SO		
DELANTERO DERECH.	SO		
BOLSILLO	SO		
CANESÚ	SO		
HOMBRO	SO		
YUGO FRANCÉS	SO		
MANGAS	SO		
PUÑOS	SO		
CUERPO	SO		
SISA	SO		
BASTILLADO DE FALDON	SO		
ESPALDA	SO		
HILO	SO		
ETIQUETAS	SO		
ACABADO	SO		
PRESENTACIÓN	SO		

LEYENDA:
SO = Sin Observaciones



EVALUACION TÉCNICA DE MUESTRAS

ENTIDAD:	INSTITUTO NACIONAL DE SALUD		
REFERENCIA:	EVALUACION DE MUESTRAS DE UNIFORME PARA CABALLEROS		ITEM N°01
ARTICULO DE CUERO:	CAMISA 3 - INVIERNO		
POSTOR:	POSTOR N°01	FECHA DE EVALUACION:	26 y 27 -AGO-2024

DESCRIPCIÓN	MUESTRA	OBSERVACIONES	RESULTADO
TELA	SO	CUMPLE	Muestra Cumple según EE.TT de Bases Integradas
COLOR	SO		
MODELO	SO		
CUELLO	SO		
PIE DE CUELLO	SO		
DELANT IZQ.	SO		
DELANTERO DERECH.	SO		
BOLSILLO	SO		
CANESÚ	SO		
HOMBRO	SO		
YUGO FRANCÉS	SO		
MANGAS	SO		
PUÑOS	SO		
CUERPO	SO		
SISA	SO		
BASTILLADO DE FALDON	SO		
ESPALDA	SO		
HILO	SO		
ETIQUETAS	SO		
ACABADO	SO		
PRESENTACIÓN	SO		

LEYENDA:
SO = Sin Observaciones



EVALUACION TÉCNICA DE MUESTRAS

ENTIDAD:	INSTITUTO NACIONAL DE SALUD		
REFERENCIA:	EVALUACION DE MUESTRAS DE UNIFORME PARA CABALLEROS		ITEM N°01
ARTICULO DE CUERO:	CORBATA - INVIERNO		
POSTOR:	POSTOR N°01	FECHA DE EVALUACION:	26 y 27 -AGO-2024

DESCRIPCIÓN	MUESTRA	OBSERVACIONES	RESULTADO
TELA	SO	CUMPLE	Muestra Cumple según EE.TT de Bases Integradas
COLOR	SO		
MODELO	SO		
COMPOSICIÓN	SO		
DIMENSIONES	SO		
LARGO	SO		
ANCHO MAYOR	SO		
ANCHO MENOR	SO		
HILO DE COSTURA	SO		
CONFECCION	SO		
ALMA DE ENTRETELA	SO		
FORRO INTERNO	SO		
ACABADO	SO		
PRESILLA	SO		
ETIQUETAS	SO		
ACABADO	SO		
PRESENTACIÓN	SO		

LEYENDA:
SO = Sin Observaciones



ITEM N°01

UNIFORME DE INVIERNO – VERANO CABALLEROS



POSTOR N°02 VERANO



EVALUACION TÉCNICA DE MUESTRAS

ENTIDAD:	INSTITUTO NACIONAL DE SALUD		
REFERENCIA:	EVALUACION DE MUESTRAS DE UNIFORME PARA CABALLEROS		ITEM N°01
ARTICULO DE CUERO:	SACO - VERANO		
POSTOR:	POSTOR N°02	FECHA DE EVALUACION:	26 y 27 -AGO-2024

DESCRIPCIÓN	MUESTRA	OBSERVACIONES	RESULTADO
TELA	SO	CUMPLE	Muestra Cumple según EE.TT de Bases Integradas
COLOR	SO		
MODELO	SO		
CUELLO	SO		
DELANTERO IZQ. EXT.	SO		
DELANTERO IZQ. INT.	SO		
DELANTERO DERECHO EXT.	SO		
BOTONES DELANTEROS	SO		
DELANTERO DERECHO INT.	SO		
BOLSILLOS	SO		
VUELTA	SO		
SOLAPA	SO		
COSTADILLO	SO		
ESPALDA	SO		
FORRO	SO		
ABERTURA	SO		
MANGAS	SO		
BASTA Y MARTILLO DE MANGA	SO		
HOMBROS	SO		
SISA	SO		
BASTA DE SACO	SO		
BOTONES	SO		
HILO	SO		
PLASTON	SO		
ETIQUETAS	SO		
ACABADO	SO		
PRESENTACIÓN	SO		

LEYENDA:

SO = Sin Observaciones





EVALUACION TÉCNICA DE MUESTRAS

ENTIDAD:	INSTITUTO NACIONAL DE SALUD		
REFERENCIA:	EVALUACION DE MUESTRAS DE UNIFORME PARA CABALLEROS		ITEM N°01
ARTICULO DE CUERO:	SACON - VERANO		
POSTOR:	POSTOR N°02	FECHA DE EVALUACION:	26 y 27 -AGO-2024

DESCRIPCIÓN	MUESTRA	OBSERVACIONES	RESULTADO
TELA	SO	NO CUMPLE	Muestra No Cumple según EE.TT de Bases Integradas
COLOR	SO		
MODELO	SO		
CUELLO	SO		
DELANTERO IZQ. EXT.	SO		
DELANTERO IZQ. INT.	SO		
DELANTERO DERECHO EXT.	SO		
BOTONES DELANTEROS	SO		
DELANTERO DERECHO INT.	SO		
BOLSILLOS	SO		
VUELTA	SO		
SOLAPA	No presenta ojal decorativo.		
COSTADILLO	SO		
ESPALDA	SO		
FORRO	SO		
ABERTURA	SO		
MANGAS	SO		
BASTA Y MARTILLO DE MANGA	SO		
HOMBROS	SO		
SISA	SO		
BASTA DE SACO	SO		
BOTONES	SO		
HILO	SO		
PLASTON	SO		
ETIQUETAS	SO		
ACABADO	SO		
PRESENTACIÓN	SO		

LEYENDA:

SO = Sin Observaciones





EVALUACION TÉCNICA DE MUESTRAS

ENTIDAD:	INSTITUTO NACIONAL DE SALUD		
REFERENCIA:	EVALUACION DE MUESTRAS DE UNIFORME PARA CABALLEROS		ITEM N°01
ARTICULO DE CUERO:	PANTALON SIN PLIEGUES - VERANO		
POSTOR:	POSTOR N°02	FECHA DE EVALUACION:	26 y 27 -AGO-2024

DESCRIPCIÓN	MUESTRA	OBSERVACIONES	RESULTADO
TELA	SO	CUMPLE	Muestra Cumple según EE.TT de Bases Integradas
COLOR	SO		
MODELO	SO		
PRETINA	SO		
PRESILLAS	SO		
BOLSILLO SECRETO	SO		
BOLSILLOS DELANTEROS	SO		
VUELTA DE BOLSILLOS	SO		
GARETA	SO		
GARETON	SO		
PINZAS	SO		
BOLSILLOS FUNDILLOS	SO		
TIRO FUNDILLOS	SO		
COSTADOS	SO		
BASTA	SO		
AVÍOS	SO		
BOTONES	SO		
HILO	SO		
ETIQUETAS	SO		
ACABADO	SO		
PRESENTACIÓN	SO		

LEYENDA:
SO = Sin Observaciones



EVALUACION TÉCNICA DE MUESTRAS

ENTIDAD: **INSTITUTO NACIONAL DE SALUD**

REFERENCIA: **EVALUACION DE MUESTRAS DE UNIFORME PARA CABALLEROS**

ITEM N°01

ARTICULO DE CUERO: **PANTALON CON PLIEGUES - VERANO**

POSTOR: **POSTOR N°02**

FECHA DE EVALUACION: **26 y 27 -AGO-2024**

DESCRIPCIÓN	MUESTRA	OBSERVACIONES	RESULTADO
TELA	SO	CUMPLE	Muestra Cumple según EE.TT de Bases Integradas
COLOR	SO		
MODELO	SO		
PRETINA	SO		
PRESILLAS	SO		
BOLSILLO SECRETO	SO		
BOLSILLOS DELANTEROS	SO		
VUELTA DE BOLSILLOS	SO		
GARETA	SO		
GARETON	SO		
PINZAS	SO		
BOLSILLOS FUNDILLOS	SO		
TIRO FUNDILLOS	SO		
COSTADOS	SO		
BASTA	SO		
AVÍOS	SO		
BOTONES	SO		
HILO	SO		
ETIQUETAS	SO		
ACABADO	SO		
PRESENTACIÓN	SO		

LEYENDA:

SO = Sin Observaciones



EVALUACION TÉCNICA DE MUESTRAS

ENTIDAD:	INSTITUTO NACIONAL DE SALUD		
REFERENCIA:	EVALUACION DE MUESTRAS DE UNIFORME PARA CABALLEROS		ITEM N°01
ARTICULO DE CUERO:	CAMISA 1 - VERANO		
POSTOR:	POSTOR N°02	FECHA DE EVALUACION:	26 y 27 -AGO-2024

DESCRIPCIÓN	MUESTRA	OBSERVACIONES	RESULTADO
TELA	SO	CUMPLE	Muestra Cumple según EE.TT de Bases Integradas
COLOR	SO		
MODELO	SO		
CUELLO	SO		
PIE DE CUELLO	SO		
DELANT IZQ.	SO		
DELANTERO DERECH.	SO		
BOLSILLO	SO		
CANESÚ	SO		
HOMBRO	SO		
YUGO FRANCÉS	SO		
MANGAS	SO		
PUÑOS	SO		
CUERPO	SO		
SISA	SO		
BASTILLADO DE FALDON	SO		
ESPALDA	SO		
HILO	SO		
ETIQUETAS	SO		
ACABADO	SO		
PRESENTACIÓN	SO		

LEYENDA:
SO = Sin Observaciones



EVALUACION TÉCNICA DE MUESTRAS

ENTIDAD:	INSTITUTO NACIONAL DE SALUD		
REFERENCIA:	EVALUACION DE MUESTRAS DE UNIFORME PARA CABALLEROS		ITEM N°01
ARTICULO DE CUERO:	CAMISA 2 - VERANO		
POSTOR:	POSTOR N°02	FECHA DE EVALUACION:	26 y 27 -AGO-2024

DESCRIPCIÓN	MUESTRA	OBSERVACIONES	RESULTADO
TELA	SO	CUMPLE	Muestra Cumple según EE.TT de Bases Integradas
COLOR	SO		
MODELO	SO		
CUELLO	SO		
PIE DE CUELLO	SO		
DELANT IZQ.	SO		
DELANTERO DERECH.	SO		
BOLSILLO	SO		
CANESÚ	SO		
HOMBRO	SO		
YUGO FRANCÉS	SO		
MANGAS	SO		
PUÑOS	SO		
CUERPO	SO		
SISA	SO		
BASTILLADO DE FALDON	SO		
ESPALDA	SO		
HILO	SO		
ETIQUETAS	SO		
ACABADO	SO		
PRESENTACIÓN	SO		

LEYENDA:
SO = Sin Observaciones



EVALUACION TÉCNICA DE MUESTRAS

ENTIDAD:	INSTITUTO NACIONAL DE SALUD		
REFERENCIA:	EVALUACION DE MUESTRAS DE UNIFORME PARA CABALLEROS		ITEM N°01
ARTICULO DE CUERO:	CAMISA 3 - VERANO		
POSTOR:	POSTOR N°02	FECHA DE EVALUACION:	26 y 27 -AGO-2024

DESCRIPCIÓN	MUESTRA	OBSERVACIONES	RESULTADO
TELA	SO	CUMPLE	Muestra Cumple según EE.TT de Bases Integradas
COLOR	SO		
MODELO	SO		
CUELLO	SO		
PIE DE CUELLO	SO		
DELANT IZQ.	SO		
DELANTERO DERECH.	SO		
BOLSILLO	SO		
CANESÚ	SO		
HOMBRO	SO		
YUGO FRANCÉS	SO		
MANGAS	SO		
PUÑOS	SO		
CUERPO	SO		
SISA	SO		
BASTILLADO DE FALDON	SO		
ESPALDA	SO		
HILO	SO		
ETIQUETAS	SO		
ACABADO	SO		
PRESENTACIÓN	SO		

LEYENDA:
SO = Sin Observaciones



EVALUACION TÉCNICA DE MUESTRAS

ENTIDAD:	INSTITUTO NACIONAL DE SALUD		
REFERENCIA:	EVALUACION DE MUESTRAS DE UNIFORME PARA CABALLEROS		ITEM N°01
ARTICULO DE CUERO:	CORBATA - VERANO		
POSTOR:	POSTOR N°02	FECHA DE EVALUACION:	26 y 27 -AGO-2024

DESCRIPCIÓN	MUESTRA	OBSERVACIONES	RESULTADO
TELA	SO	CUMPLE	Muestra Cumple según EE.TT de Bases Integradas
COLOR	SO		
MODELO	SO		
COMPOSICIÓN	SO		
DIMENSIONES	SO		
LARGO	SO		
ANCHO MAYOR	SO		
ANCHO MENOR	SO		
HILO DE COSTURA	SO		
CONFECCION	SO		
ALMA DE ENTRETELA	SO		
FORRO INTERNO	SO		
ACABADO	SO		
PRESILLA	SO		
ETIQUETAS	SO		
ACABADO	SO		
PRESENTACIÓN	SO		

LEYENDA:

SO = Sin Observaciones



ITEM N°01

UNIFORME DE INVIERNO – VERANO CABALLEROS



POSTOR N°02 INVIERNO



EVALUACION TÉCNICA DE MUESTRAS

ENTIDAD:	INSTITUTO NACIONAL DE SALUD		
REFERENCIA:	EVALUACION DE MUESTRAS DE UNIFORME PARA CABALLEROS		ITEM N°01
ARTICULO DE CUERO:	SACO - INVIERNO		
POSTOR:	POSTOR N°02	FECHA DE EVALUACION:	26 y 27 -AGO-2024

DESCRIPCIÓN	MUESTRA	OBSERVACIONES	RESULTADO
TELA	SO	NO CUMPLE	Muestra No Cumple según EE.TT de Bases Integradas
COLOR	SO		
MODELO	SO		
CUELLO	SO		
DELANTERO IZQ. EXT.	SO		
DELANTERO IZQ. INT.	Bolsillo interior izquierdo porta documentos presenta vivos mal confeccionados.		
DELANTERO DERECHO EXT.	SO		
BOTONES DELANTEROS	SO		
DELANTERO DERECHO INT.	SO		
BOLSILLOS	Bolsillo interior derecho porta documentos presenta vivos mal confeccionados.		
VUELTA	SO		
SOLAPA	SO		
COSTADILLO	SO		
ESPALDA	SO		
FORRO	SO		
ABERTURA	SO		
MANGAS	SO		
BASTA Y MARTILLO DE MANGA	SO		
HOMBROS	SO		
SISA	SO		
BASTA DE SACO	SO		
BOTONES	SO		
HILO	SO		
PLASTON	SO		
ETIQUETAS	SO		
ACABADO	Pespunte decorativo interior derecho presenta puntada saltada.		
PRESENTACIÓN	SO		

LEYENDA:
SO = Sin Observaciones









EVALUACION TÉCNICA DE MUESTRAS

ENTIDAD:	INSTITUTO NACIONAL DE SALUD		
REFERENCIA:	EVALUACION DE MUESTRAS DE UNIFORME PARA CABALLEROS		ITEM N°01
ARTICULO DE CUERO:	SACON - INVIERNO		
POSTOR:	POSTOR N°02	FECHA DE EVALUACION:	26 y 27 -AGO-2024

DESCRIPCIÓN	MUESTRA	OBSERVACIONES	RESULTADO
TELA	SO	CUMPLE	Muestra Cumple según EE.TT de Bases Integradas
COLOR	SO		
MODELO	SO		
CUELLO	SO		
DELANTERO IZQ. EXT.	SO		
DELANTERO IZQ. INT.	SO		
DELANTERO DERECHO EXT.	SO		
BOTONES DELANTEROS	SO		
DELANTERO DERECHO INT.	SO		
BOLSILLOS	SO		
VUELTA	SO		
SOLAPA	SO		
COSTADILLO	SO		
ESPALDA	SO		
FORRO	SO		
ABERTURA	SO		
MANGAS	SO		
BASTA Y MARTILLO DE MANGA	SO		
HOMBROS	SO		
SISA	SO		
BASTA DE SACO	SO		
BOTONES	SO		
HILO	SO		
PLASTON	SO		
ETIQUETAS	SO		
ACABADO	SO		
PRESENTACIÓN	SO		

LEYENDA:

SO = Sin Observaciones





EVALUACION TÉCNICA DE MUESTRAS

ENTIDAD:	INSTITUTO NACIONAL DE SALUD		
REFERENCIA:	EVALUACION DE MUESTRAS DE UNIFORME PARA CABALLEROS		ITEM N°01
ARTICULO DE CUERO:	PANTALON SIN PLIEGUES - INVIERNO		
POSTOR:	POSTOR N°02	FECHA DE EVALUACION:	26 y 27 -AGO-2024

DESCRIPCIÓN	MUESTRA	OBSERVACIONES	RESULTADO
TELA	SO	CUMPLE	Muestra Cumple según EE.TT de Bases Integradas
COLOR	SO		
MODELO	SO		
PRETINA	SO		
PRESILLAS	SO		
BOLSILLO SECRETO	SO		
BOLSILLOS DELANTEROS	SO		
VUELTA DE BOLSILLOS	SO		
GARETA	SO		
GARETON	SO		
PINZAS	SO		
BOLSILLOS FUNDILLOS	SO		
TIRO FUNDILLOS	SO		
COSTADOS	SO		
BASTA	SO		
AVÍOS	SO		
BOTONES	SO		
HILO	SO		
ETIQUETAS	SO		
ACABADO	SO		
PRESENTACIÓN	SO		

LEYENDA:
SO = Sin Observaciones



EVALUACION TÉCNICA DE MUESTRAS

ENTIDAD: **INSTITUTO NACIONAL DE SALUD**

REFERENCIA: EVALUACION DE MUESTRAS DE
UNIFORME PARA CABALLEROS

ITEM N°01

ARTICULO DE CUERO: PANTALON CON PLIEGUES - INVIERNO

POSTOR: POSTOR N°02

FECHA DE
EVALUACION: 26 y 27 -AGO-2024

DESCRIPCIÓN	MUESTRA	OBSERVACIONES	RESULTADO
TELA	SO	CUMPLE	Muestra Cumple según EE.TT de Bases Integradas
COLOR	SO		
MODELO	SO		
PRETINA	SO		
PRESILLAS	SO		
BOLSILLO SECRETO	SO		
BOLSILLOS DELANTEROS	SO		
VUELTA DE BOLSILLOS	SO		
GARETA	SO		
GARETON	SO		
PINZAS	SO		
BOLSILLOS FUNDILLOS	SO		
TIRO FUNDILLOS	SO		
COSTADOS	SO		
BASTA	SO		
AVÍOS	SO		
BOTONES	SO		
HILO	SO		
ETIQUETAS	SO		
ACABADO	SO		
PRESENTACIÓN	SO		

LEYENDA:

SO = Sin Observaciones



EVALUACION TÉCNICA DE MUESTRAS

ENTIDAD:	INSTITUTO NACIONAL DE SALUD		
REFERENCIA:	EVALUACION DE MUESTRAS DE UNIFORME PARA CABALLEROS		ITEM N°01
ARTICULO DE CUERO:	CAMISA 1 - INVIERNO		
POSTOR:	POSTOR N°02	FECHA DE EVALUACION:	26 y 27 -AGO-2024

DESCRIPCIÓN	MUESTRA	OBSERVACIONES	RESULTADO
TELA	SO	CUMPLE	Muestra Cumple según EE.TT de Bases Integradas
COLOR	SO		
MODELO	SO		
CUELLO	SO		
PIE DE CUELLO	SO		
DELANT IZQ.	SO		
DELANTERO DERECH.	SO		
BOLSILLO	SO		
CANESÚ	SO		
HOMBRO	SO		
YUGO FRANCÉS	SO		
MANGAS	SO		
PUÑOS	SO		
CUERPO	SO		
SISA	SO		
BASTILLADO DE FALDON	SO		
ESPALDA	SO		
HILO	SO		
ETIQUETAS	SO		
ACABADO	SO		
PRESENTACIÓN	SO		

LEYENDA:
SO = Sin Observaciones



EVALUACION TÉCNICA DE MUESTRAS

ENTIDAD:	INSTITUTO NACIONAL DE SALUD		
REFERENCIA:	EVALUACION DE MUESTRAS DE UNIFORME PARA CABALLEROS		ITEM N°01
ARTICULO DE CUERO:	CAMISA 2 - INVIERNO		
POSTOR:	POSTOR N°02	FECHA DE EVALUACION:	26 y 27 -AGO-2024

DESCRIPCIÓN	MUESTRA	OBSERVACIONES	RESULTADO
TELA	SO	CUMPLE	Muestra Cumple según EE.TT de Bases Integradas
COLOR	SO		
MODELO	SO		
CUELLO	SO		
PIE DE CUELLO	SO		
DELANT IZQ.	SO		
DELANTERO DERECH.	SO		
BOLSILLO	SO		
CANESÚ	SO		
HOMBRO	SO		
YUGO FRANCÉS	SO		
MANGAS	SO		
PUÑOS	SO		
CUERPO	SO		
SISA	SO		
BASTILLADO DE FALDON	SO		
ESPALDA	SO		
HILO	SO		
ETIQUETAS	SO		
ACABADO	SO		
PRESENTACIÓN	SO		

LEYENDA:
SO = Sin Observaciones



EVALUACION TÉCNICA DE MUESTRAS

ENTIDAD:	INSTITUTO NACIONAL DE SALUD		
REFERENCIA:	EVALUACION DE MUESTRAS DE UNIFORME PARA CABALLEROS		ITEM N°01
ARTICULO DE CUERO:	CAMISA 3 - INVIERNO		
POSTOR:	POSTOR N°02	FECHA DE EVALUACION:	26 y 27 -AGO-2024

DESCRIPCIÓN	MUESTRA	OBSERVACIONES	RESULTADO
TELA	SO	CUMPLE	Muestra Cumple según EE.TT de Bases Integradas
COLOR	SO		
MODELO	SO		
CUELLO	SO		
PIE DE CUELLO	SO		
DELANT IZQ.	SO		
DELANTERO DERECH.	SO		
BOLSILLO	SO		
CANESÚ	SO		
HOMBRO	SO		
YUGO FRANCÉS	SO		
MANGAS	SO		
PUÑOS	SO		
CUERPO	SO		
SISA	SO		
BASTILLADO DE FALDON	SO		
ESPALDA	SO		
HILO	SO		
ETIQUETAS	SO		
ACABADO	SO		
PRESENTACIÓN	SO		

LEYENDA:

SO = Sin Observaciones



EVALUACION TÉCNICA DE MUESTRAS

ENTIDAD: **INSTITUTO NACIONAL DE SALUD**

REFERENCIA: EVALUACION DE MUESTRAS DE
UNIFORME PARA CABALLEROS

ITEM N°01

ARTICULO DE CUERO: CORBATA - INVIERNO

POSTOR: POSTOR N°02

FECHA DE
EVALUACION:

26 y 27 -AGO-2024

DESCRIPCIÓN	MUESTRA	OBSERVACIONES	RESULTADO
TELA	SO	CUMPLE	Muestra Cumple según EE.TT de Bases Integradas
COLOR	SO		
MODELO	SO		
COMPOSICIÓN	SO		
DIMENSIONES	SO		
LARGO	SO		
ANCHO MAYOR	SO		
ANCHO MENOR	SO		
HILO DE COSTURA	SO		
CONFECCION	SO		
ALMA DE ENTRETELA	SO		
FORRO INTERNO	SO		
ACABADO	SO		
PRESILLA	SO		
ETIQUETAS	SO		
ACABADO	SO		
PRESENTACIÓN	SO		

LEYENDA:

SO = Sin Observaciones



ITEM N°02

UNIFORME DE INVIERNO – VERANO DAMAS Y PERSONA CON DISCAPACIDAD



POSTOR N°02 VERANO



EVALUACION TÉCNICA DE MUESTRAS

ENTIDAD:	INSTITUTO NACIONAL DE SALUD		
REFERENCIA:	EVALUACION DE MUESTRAS DE UNIFORME PARA DAMAS		ITEM N°02
ARTICULO DE CUERO:	SACO MODELO 1 - VERANO		
POSTOR:	POSTOR N°02	FECHA DE EVALUACION:	26 y 27 -AGO-2024

DESCRIPCIÓN	MUESTRA	OBSERVACIONES	RESULTADO
TELA	SO	NO CUMPLE	Muestra No Cumple según EE.TT de Bases Integradas
COLOR	SO		
MODELO	SO		
ESCOTE	SO		
DELANTERO IZQ. EXT.	Tela dañada en el hombro por puntada de la Hombrera.		
DELANTERO IZQ. INT.	SO		
ESPALDA	SO		
BOLSILLOS	Bolsillo Interior Izquierdo presenta atraques media luna descentrados.		
VUELTA	Corchetes se presentan insertados entre delantero y vuelta (se piden pegados en vuelta)		
BOTONES	SO		
MANGAS	SO		
HOMBRERAS	SO		
BASTA	SO		
ENSANCHES	SO		
FORRO	SO		
HILO	SO		
COSTURAS	SO		
REMALLES	SO		
ENTRETELA	SO		
ETIQUETAS	SO		
ACABADOS	SO		
PRESENTACIÓN	SO		

LEYENDA:
SO = Sin Observaciones



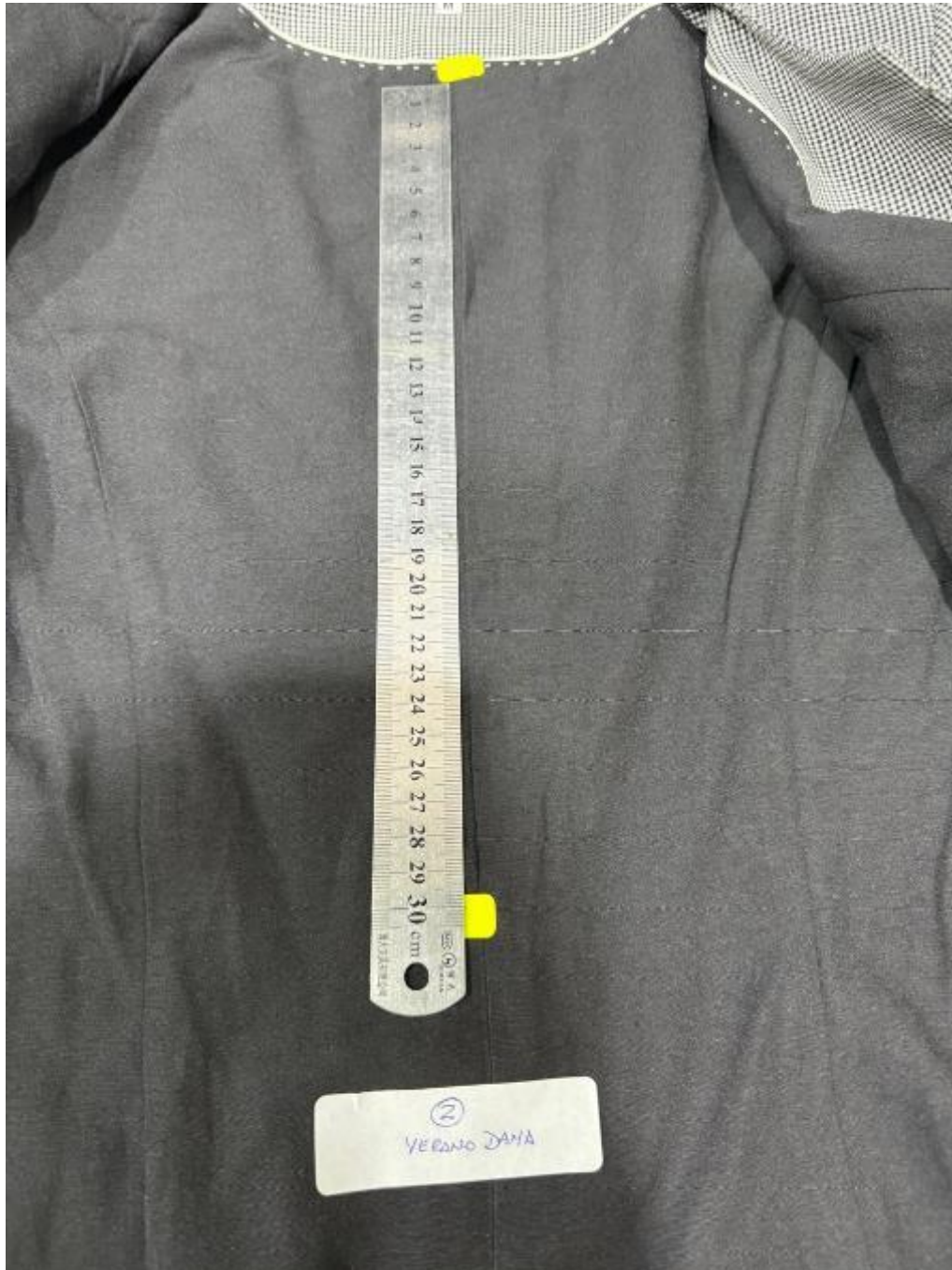







EVALUACION TÉCNICA DE MUESTRAS

ENTIDAD:	INSTITUTO NACIONAL DE SALUD		
REFERENCIA:	EVALUACION DE MUESTRAS DE UNIFORME PARA DAMAS		ITEM N°02
ARTICULO DE CUERO:	SACO MODELO 2 3/4 - VERANO		
POSTOR:	POSTOR N°02	FECHA DE EVALUACION:	26 y 27 -AGO-2024

DESCRIPCIÓN	MUESTRA	OBSERVACIONES	RESULTADO
TELA	SO	NO CUMPLE	Muestra No Cumple según EE.TT de Bases Integradas
COLOR	SO		
MODELO	SO		
ESCOTE	SO		
DELANTERO IZQ. EXT.	SO		
DELANTERO IZQ. INT.	SO		
ESPALDA	SO		
VUELTA	<p>Corchetes insertados entre delantero y vuelta (se piden pegados en vuelta).</p> <p>Corchetes en posición invertida, presenta el macho (se pide que el "macho" debe ir en el lado izquierdo y la "hembra" en el lado derecho).</p> <p>Corchetes no son funcionales por estar mal insertados.</p>		
BOTONES	SO		
MANGAS	SO		
HOMBRERAS	SO		
BASTA	SO		
ENSANCHES	SO		
FORRO	SO		
HILO	SO		
COSTURAS	Costura reventada en unión entre costadillo izquierdo y espalda.		
REMALLES	SO		
ENTRETELA	SO		
ETIQUETAS	SO		
ACABADOS	SO		
PRESENTACIÓN	SO		

LEYENDA:

SO = Sin Observaciones









EVALUACION TÉCNICA DE MUESTRAS

ENTIDAD:	INSTITUTO NACIONAL DE SALUD		
REFERENCIA:	EVALUACION DE MUESTRAS DE UNIFORME PARA DAMAS		ITEM N°02
ARTICULO DE CUERO:	SACO MODELO 3 - VERANO		
POSTOR:	POSTOR N°02	FECHA DE EVALUACION:	26 y 27 -AGO-2024

DESCRIPCIÓN	MUESTRA	OBSERVACIONES	RESULTADO
TELA	SO	NO CUMPLE	Muestra No Cumple según EE.TT de Bases Integradas
COLOR	SO		
MODELO	SO		
CUELLO	SO		
SOLAPA	Solapa doble (se pide Simulado de doble solapa). presentan unión abierta (se pide unión solapa y cuello cerrada según modelo).		
DELANTERO EXT.	Bolsillo exterior derecho presenta vivo con atraque reventado.		
DELANTERO INT.	SO		
ESPALDA	SO		
VUELTA	SO		
BOTONES	SO		
MANGAS	SO		
HOMBRERAS	SO		
BASTA	SO		
ENSANCHES	SO		
FORRO	SO		
HILO	SO		
COSTURAS	SO		
COSTADOS	SO		
REMALLES	SO		
ENTRETELA	SO		
ETIQUETAS	SO		
ACABADOS	SO		
PRESENTACIÓN	SO		

LEYENDA:
SO = Sin Observaciones









EVALUACION TÉCNICA DE MUESTRAS

ENTIDAD:	INSTITUTO NACIONAL DE SALUD		
REFERENCIA:	EVALUACION DE MUESTRAS DE UNIFORME PARA DAMAS		ITEM N°02
ARTICULO DE CUERO:	FALDA MODELO 1 - VERANO		
POSTOR:	POSTOR N°02	FECHA DE EVALUACION:	26 y 27 -AGO-2024

DESCRIPCIÓN	MUESTRA	OBSERVACIONES	RESULTADO
TELA	SO	NO CUMPLE	Muestra No Cumple según EE.TT de Bases Integradas
COLOR	SO		
MODELO	SO		
CONFECCION	SO		
VUELTA	SO		
DELANTERO	SO		
ESPALDA	Cruce de abertura de 3.5 cm (se pide cruce de 4 cm)		
CIERRE	SO		
FORRO	SO		
BOLSILLO	SO		
BASTA	SO		
ENSANCHES	SO		
HILOS	SO		
COSTURAS	SO		
REMALLAS	SO		
ENTRETELA	SO		
ETIQUETAS	SO		
ACABADO	SO		
PRESENTACIÓN	SO		

LEYENDA:
SO = Sin Observaciones







EVALUACION TÉCNICA DE MUESTRAS

ENTIDAD:	INSTITUTO NACIONAL DE SALUD		
REFERENCIA:	EVALUACION DE MUESTRAS DE UNIFORME PARA DAMAS		ITEM N°02
ARTICULO DE CUERO:	FALDA MODELO 2 - VERANO		
POSTOR:	POSTOR N°02	FECHA DE EVALUACION:	26 y 27 -AGO-2024

DESCRIPCIÓN	MUESTRA	OBSERVACIONES	RESULTADO
TELA	NO PRESENTA MUESTRA	NO CUMPLE	No Cumple según EE.TT de Bases Integradas
COLOR			
MODELO			
CONFECCION			
VUELTA			
DELANTERO			
ESPALDA			
CIERRE			
FORRO			
BOLSILLO			
BASTA			
ENSANCHES			
HILOS			
COSTURAS			
REMALLES			
ENTRETELA			
ETIQUETAS			
ACABADO			
PRESENTACIÓN			

LEYENDA:
SO = Sin Observaciones

EVALUACION TÉCNICA DE MUESTRAS

ENTIDAD: **INSTITUTO NACIONAL DE SALUD**

REFERENCIA: EVALUACION DE MUESTRAS DE
UNIFORME PARA DAMAS

ITEM N°02

ARTICULO DE CUERO: PANTALON MODELO 1 - VERANO

POSTOR: POSTOR N°02

FECHA DE
EVALUACION:

26 y 27 -AGO-2024

DESCRIPCIÓN	MUESTRA	OBSERVACIONES	RESULTADO
TELA	SO	NO CUMPLE	Muestra No Cumple según EE.TT de Bases Integradas
COLOR	SO		
MODELO	SO		
PRETINA	SO		
DELANTERO	SO		
POSTERIOR	Pinzas de entalle de 12.5 cm (se pide pinzas de 13 cm)		
BOLSILLO SECRETO	SO		
CIERRE	SO		
BOTONES	SO		
OJALES	SO		
BASTA	SO		
ENSANCHES	SO		
HILOS	SO		
COSTURAS	SO		
REMALLES	SO		
ENTRETELA	SO		
ETIQUETAS	SO		
ACABADOS	SO		
PRESENTACIÓN	SO		

LEYENDA:

SO = Sin Observaciones







EVALUACION TÉCNICA DE MUESTRAS

ENTIDAD: **INSTITUTO NACIONAL DE SALUD**

REFERENCIA: EVALUACION DE MUESTRAS DE UNIFORME PARA DAMAS

ITEM N°02

ARTICULO DE CUERO: PANTALON MODELO 2 - VERANO

POSTOR: POSTOR N°02

FECHA DE EVALUACION:

26 y 27 -AGO-2024

DESCRIPCIÓN	MUESTRA	OBSERVACIONES	RESULTADO
TELA	SO	CUMPLE	Muestra Cumple según EE.TT de Bases Integradas
COLOR	SO		
MODELO	SO		
PRETINA	SO		
DELANTERO	SO		
BOLSILLO SECRETO	SO		
CIERRE	SO		
BOTONES	SO		
OJALES	SO		
BASTA	SO		
ENSANCHES	SO		
HILOS	SO		
COSTURAS	SO		
REMALLES	SO		
ENTRETELA	SO		
ETIQUETAS	SO		
ACABADOS	SO		
PRESENTACIÓN	SO		

LEYENDA:

SO = Sin Observaciones



EVALUACION TÉCNICA DE MUESTRAS

ENTIDAD: **INSTITUTO NACIONAL DE SALUD**

REFERENCIA: EVALUACION DE MUESTRAS DE
UNIFORME PARA DAMAS

ITEM N°01

ARTICULO DE CUERO: VESTIDO MC - VERANO

POSTOR: POSTOR N°02

FECHA DE
EVALUACION: 26 y 27 -AGO-2024

DESCRIPCIÓN	MUESTRA	OBSERVACIONES	RESULTADO
TELA	SO	NO CUMPLE	Muestra No Cumple según EE.TT de Bases Integradas
COLOR	SO		
MODELO	SO		
ESCOTE	Abertura de escote de 5 cm (se pide abertura de 6 cm).		
CONFECCION	SO		
DELANTERO	SO		
ESPALDA	SO		
MANGA	SO		
CIERRE	SO		
FORRO	SO		
ENSANCHES	SO		
BASTA	SO		
HILO	SO		
COSTURAS	SO		
REMALLES	Remalle de Sisa mal acabado izquierdo y derecho.		
ENTRETELA	SO		
ETIQUETAS	SO		
ACABADOS	SO		
PRESENTACIÓN	SO		

LEYENDA:

SO = Sin Observaciones









EVALUACION TÉCNICA DE MUESTRAS

ENTIDAD: **INSTITUTO NACIONAL DE SALUD**

REFERENCIA: EVALUACION DE MUESTRAS DE UNIFORME PARA DAMAS

ITEM N°02

ARTICULO DE CUERO: BLUSA MODELO 1 - VERANO

POSTOR: POSTOR N°02

FECHA DE EVALUACION:

26 y 27 -AGO-2024

DESCRIPCIÓN	MUESTRA	OBSERVACIONES	RESULTADO
TELA	SO	CUMPLE	Muestra Cumple según EE.TT de Bases Integradas
COLOR	SO		
MODELO	SO		
CONFECCION	SO		
DELANTERO	SO		
ESPALDA	SO		
MANGAS	SO		
ENSANCHES	SO		
BOTON	SO		
HILO	SO		
COSTURAS	SO		
REMALLES	SO		
ETIQUETAS	SO		
ACABADO	SO		
PRESENTACIÓN	SO		

LEYENDA:

SO = Sin Observaciones



EVALUACION TÉCNICA DE MUESTRAS

ENTIDAD: **INSTITUTO NACIONAL DE SALUD**

REFERENCIA: EVALUACION DE MUESTRAS DE UNIFORME PARA DAMAS **ITEM N°02**

ARTICULO DE CUERO: BLUSA MODELO 2 - VERANO

POSTOR: POSTOR N°02 FECHA DE EVALUACION: 26 y 27 -AGO-2024

DESCRIPCIÓN	MUESTRA	OBSERVACIONES	RESULTADO
TELA	SO	CUMPLE	Muestra Cumple según EE.TT de Bases Integradas
COLOR	SO		
MODELO	SO		
CONFECCION	SO		
DELANTERO	SO		
ESPALDA	SO		
MANGAS	SO		
ENSANCHES	SO		
BOTON	SO		
HILO	SO		
COSTURAS	SO		
REMALLES	SO		
ETIQUETAS	SO		
ACABADO	SO		
PRESENTACIÓN	SO		

LEYENDA:

SO = Sin Observaciones



EVALUACION TÉCNICA DE MUESTRAS

ENTIDAD:	INSTITUTO NACIONAL DE SALUD		
REFERENCIA:	EVALUACION DE MUESTRAS DE UNIFORME PARA DAMAS		ITEM N°02
ARTICULO DE CUERO:	BLUSA MODELO 3 - VERANO		
POSTOR:	POSTOR N°02	FECHA DE EVALUACION:	26 y 27 -AGO-2024

DESCRIPCIÓN	MUESTRA	OBSERVACIONES	RESULTADO
TELA	SO	CUMPLE	Muestra Cumple según EE.TT de Bases Integradas
COLOR	SO		
MODELO	SO		
CONFECCION	SO		
DELANTERO	SO		
ESPALDA	SO		
MANGAS	SO		
ENSANCHES	SO		
BOTON	SO		
HILO	SO		
COSTURAS	SO		
REMALLES	SO		
ETIQUETAS	SO		
ACABADO	SO		
PRESENTACIÓN	SO		

LEYENDA:

SO = Sin Observaciones



ITEM N°02

UNIFORME DE INVIERNO – VERANO DAMAS Y PERSONA CON DISCAPACIDAD



POSTOR N°02 INVIERNO



EVALUACION TÉCNICA DE MUESTRAS

ENTIDAD:	INSTITUTO NACIONAL DE SALUD		
REFERENCIA:	EVALUACION DE MUESTRAS DE UNIFORME PARA DAMAS		ITEM N°02
ARTICULO DE CUERO:	SACO MODELO 1 - INVIERNO		
POSTOR:	POSTOR N°02	FECHA DE EVALUACION:	26 y 27 -AGO-2024

DESCRIPCIÓN	MUESTRA	OBSERVACIONES	RESULTADO
TELA	SO	CUMPLE	Muestra Cumple según EE.TT de Bases Integradas
COLOR	SO		
MODELO	SO		
ESCOTE	SO		
DELANTERO IZQ. EXT.	SO		
DELANTERO IZQ. INT.	SO		
ESPALDA	SO		
VUELTA	SO		
BOTONES	SO		
MANGAS	SO		
HOMBRERAS	SO		
BASTA	SO		
ENSANCHES	SO		
FORRO	SO		
HILO	SO		
COSTURAS	SO		
REMALLES	SO		
ENTRETELA	SO		
ETIQUETAS	SO		
ACABADOS	SO		
PRESENTACIÓN	SO		

LEYENDA:

SO = Sin Observaciones



EVALUACION TÉCNICA DE MUESTRAS

ENTIDAD:	INSTITUTO NACIONAL DE SALUD		
REFERENCIA:	EVALUACION DE MUESTRAS DE UNIFORME PARA DAMAS		ITEM N°02
ARTICULO DE CUERO:	SACON - INVIERNO		
POSTOR:	POSTOR N°02	FECHA DE EVALUACION:	26 y 27 -AGO-2024

DESCRIPCIÓN	MUESTRA	OBSERVACIONES	RESULTADO
TELA	SO	CUMPLE	Muestra Cumple según EE.TT de Bases Integradas
COLOR	SO		
MODELO	SO		
ESCOTE	SO		
DELANTERO IZQ. EXT.	SO		
DELANTERO IZQ. INT.	SO		
ESPALDA	SO		
VUELTA	SO		
BOTONES	SO		
MANGAS	SO		
HOMBRERAS	SO		
BASTA	SO		
ENSANCHES	SO		
FORRO	SO		
HILO	SO		
COSTURAS	SO		
REMALLES	SO		
ENTRETELA	SO		
ETIQUETAS	SO		
ACABADOS	SO		
PRESENTACIÓN	SO		

LEYENDA:

SO = Sin Observaciones





EVALUACION TÉCNICA DE MUESTRAS

ENTIDAD: INSTITUTO NACIONAL DE SALUD

REFERENCIA: EVALUACION DE MUESTRAS DE UNIFORME PARA DAMAS

ITEM N°01

ARTICULO DE CUERO: VESTIDO - INVIERNO

POSTOR: POSTOR N°02

FECHA DE EVALUACION:

26 y 27 -AGO-2024

DESCRIPCIÓN	MUESTRA	OBSERVACIONES	RESULTADO
TELA	SO	NO CUMPLE	Muestra No Cumple según EE.TT de Bases Integradas
COLOR	SO		
MODELO	SO		
ESCOTE	SO		
CONFECCION	SO		
DELANTERO	SO		
ESPALDA	SO		
MANGA	SO		
CIERRE	SO		
FORRO	Presenta hueco en delantero		
ENSANCHES	SO		
BASTA	SO		
HILO	SO		
COSTURAS	SO		
REMALES	SO		
ENTRETELA	SO		
ETIQUETAS	SO		
ACABADOS	SO		
PRESENTACIÓN	SO		

LEYENDA:

SO = Sin Observaciones





EVALUACION TÉCNICA DE MUESTRAS

ENTIDAD:	INSTITUTO NACIONAL DE SALUD		
REFERENCIA:	EVALUACION DE MUESTRAS DE UNIFORME PARA DAMAS		ITEM N°02
ARTICULO DE CUERO:	CHALECO - INVIERNO		
POSTOR:	POSTOR N°02	FECHA DE EVALUACION:	26 y 27 -AGO-2024

DESCRIPCIÓN	MUESTRA	OBSERVACIONES	RESULTADO
TELA	SO	NO CUMPLE	Muestra No Cumple según EE.TT de Bases Integradas
COLOR	SO		
MODELO	SO		
ESCOTE	SO		
DELANTERO EXT.	SO		
ESPALDA	SO		
BOTONES	SO		
OJALES	SO		
VUELTA	SO		
BASTA	SO		
ENSANCHES	SO		
FORRO	SO		
HILO	SO		
COSTURAS	Presenta 8 ppp (se pide 11 ppp). Bolsillo derecho no funcional, la costura del ojal atrapa la bolsa del bolsillo.		
REMALLES	SO		
ENTRETELA	SO		
ETIQUETAS	SO		
ACABADOS	SO		
PRESENTACIÓN	SO		

LEYENDA:

SO = Sin Observaciones



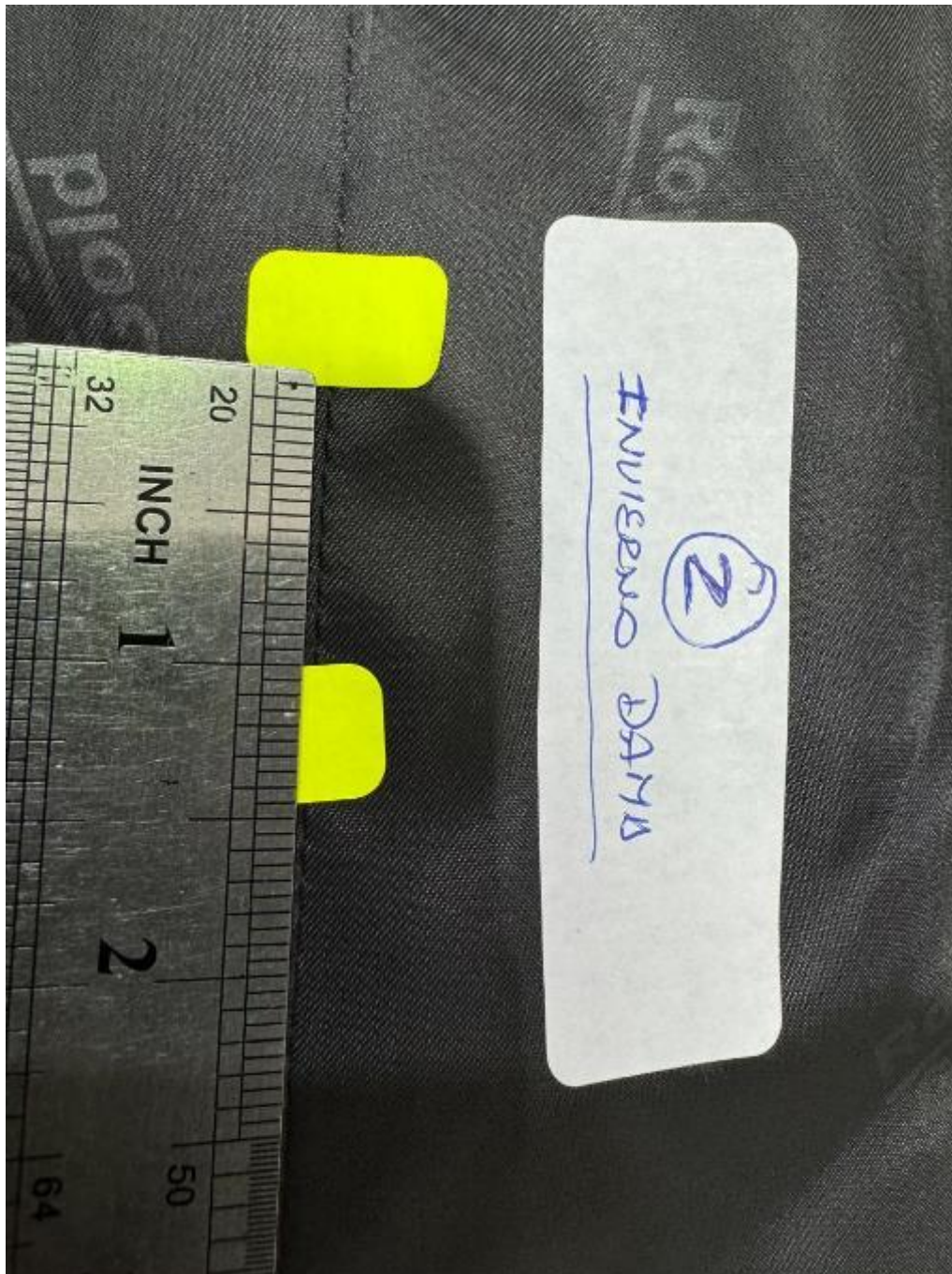



EVALUACION TÉCNICA DE MUESTRAS

ENTIDAD:	INSTITUTO NACIONAL DE SALUD		
REFERENCIA:	EVALUACION DE MUESTRAS DE UNIFORME PARA DAMAS		ITEM N°02
ARTICULO DE CUERO:	FALDA MODELO 1 - INVIERNO		
POSTOR:	POSTOR N°02	FECHA DE EVALUACION:	26 y 27 -AGO-2024

DESCRIPCIÓN	MUESTRA	OBSERVACIONES	RESULTADO
TELA	SO	CUMPLE	Muestra Cumple según EE.TT de Bases Integradas
COLOR	SO		
MODELO	SO		
CONFECCION	SO		
PRETINA	SO		
DELANTERO	SO		
ESPALDA	SO		
CIERRE	SO		
FORRO	SO		
BOLSILLO	SO		
BASTA	SO		
ENSANCHES	SO		
HILOS	SO		
COSTURAS	SO		
REMALLES	SO		
ENTRETELA	SO		
ETIQUETAS	SO		
ACABADO	SO		
PRESENTACIÓN	SO		

LEYENDA:
SO = Sin Observaciones



EVALUACION TÉCNICA DE MUESTRAS

ENTIDAD: **INSTITUTO NACIONAL DE SALUD**

REFERENCIA: EVALUACION DE MUESTRAS DE UNIFORME PARA DAMAS

ITEM N°02

ARTICULO DE CUERO: FALDA MODELO 2 - INVIERNO

POSTOR: POSTOR N°02

FECHA DE EVALUACION:

26 y 27 -AGO-2024

DESCRIPCIÓN	MUESTRA	OBSERVACIONES	RESULTADO
TELA	NO PRESENTA MUESTRA	NO CUMPLE	No Cumple según EE.TT de Bases Integradas
COLOR			
MODELO			
CONFECCION			
PRETINA			
DELANTERO			
ESPALDA			
CIERRE			
FORRO			
BOLSILLO			
BASTA			
ENSANCHES			
HILOS			
COSTURAS			
REMALES			
ENTRETELA			
ETIQUETAS			
ACABADO			
PRESENTACIÓN			

LEYENDA:

SO = Sin Observaciones

EVALUACION TÉCNICA DE MUESTRAS

ENTIDAD: **INSTITUTO NACIONAL DE SALUD**

REFERENCIA: **EVALUACION DE MUESTRAS DE UNIFORME PARA DAMAS**

ITEM N°02

ARTICULO DE CUERO: **PANTALON MODELO 1 - INVIERNO**

POSTOR: **POSTOR N°02**

FECHA DE EVALUACION: **26 y 27 -AGO-2024**

DESCRIPCIÓN	MUESTRA	OBSERVACIONES	RESULTADO
TELA	SO	CUMPLE	Muestra Cumple según EE.TT de Bases Integradas
COLOR	SO		
MODELO	SO		
PRETINA	SO		
DELANTERO	SO		
BOLSILLO SECRETO	SO		
CIERRE	SO		
BOTONES	SO		
OJALES	SO		
BASTA	SO		
ENSANCHES	SO		
HILOS	SO		
COSTURAS	SO		
REMALLES	SO		
ENTRETELA	SO		
ETIQUETAS	SO		
ACABADOS	SO		
PRESENTACIÓN	SO		

LEYENDA:

SO = Sin Observaciones



EVALUACION TÉCNICA DE MUESTRAS

ENTIDAD: **INSTITUTO NACIONAL DE SALUD**

REFERENCIA: EVALUACION DE MUESTRAS DE UNIFORME PARA DAMAS **ITEM N°02**

ARTICULO DE CUERO: PANTALON MODELO 2 - INVIERNO

POSTOR: POSTOR N°02 FECHA DE EVALUACION: 26 y 27 -AGO-2024

DESCRIPCIÓN	MUESTRA	OBSERVACIONES	RESULTADO
TELA	NO PRESENTA MUESTRA	NO CUMPLE	No Cumple según EE.TT de Bases Integradas
COLOR			
MODELO			
PRETINA			
DELANTERO			
BOLSILLO SECRETO			
CIERRE			
BOTONES			
OJALES			
BASTA			
ENSANCHES			
HILOS			
COSTURAS			
REMALES			
ENTRETELA			
ETIQUETAS			
ACABADOS			
PRESENTACIÓN			

LEYENDA:

SO = Sin Observaciones

EVALUACION TÉCNICA DE MUESTRAS

ENTIDAD:	INSTITUTO NACIONAL DE SALUD		
REFERENCIA:	EVALUACION DE MUESTRAS DE UNIFORME PARA DAMAS		ITEM N°02
ARTICULO DE CUERO:	BLUSA MODELO 1 - INVIERNO		
POSTOR:	POSTOR N°02	FECHA DE EVALUACION:	26 y 27 -AGO-2024

DESCRIPCIÓN	MUESTRA	OBSERVACIONES	RESULTADO
TELA	SO	CUMPLE	Muestra Cumple según EE.TT de Bases Integradas
CUELLO	SO		
MODELO	SO		
CONFECCION	SO		
DELANTERO	SO		
ESPALDA	SO		
MANGAS	SO		
ENSANCHES	SO		
BOTONES	SO		
HILO	SO		
COSTURAS	SO		
REMALLES	SO		
ETIQUETAS	SO		
ACABADO	SO		
PRESENTACIÓN	SO		

LEYENDA:
SO = Sin Observaciones



EVALUACION TÉCNICA DE MUESTRAS

ENTIDAD:	INSTITUTO NACIONAL DE SALUD		
REFERENCIA:	EVALUACION DE MUESTRAS DE UNIFORME PARA DAMAS	ITEM N°02	
ARTICULO DE CUERO:	BLUSA MODELO 2 - INVIERNO		
POSTOR:	POSTOR N°02	FECHA DE EVALUACION:	26 y 27 -AGO-2024

DESCRIPCIÓN	MUESTRA	OBSERVACIONES	RESULTADO
TELA	SO	CUMPLE	Muestra Cumple según EE.TT de Bases Integradas
COLOR	SO		
MODELO	SO		
CONFECCION	SO		
DELANTERO	SO		
ESPALDA	SO		
MANGAS	SO		
ENSANCHES	SO		
BOTON	SO		
HILO	SO		
COSTURAS	SO		
REMALLES	SO		
ETIQUETAS	SO		
ACABADO	SO		
PRESENTACIÓN	SO		

LEYENDA:

SO = Sin Observaciones



EVALUACION TÉCNICA DE MUESTRAS

ENTIDAD:	INSTITUTO NACIONAL DE SALUD		
REFERENCIA:	EVALUACION DE MUESTRAS DE UNIFORME PARA DAMAS		ITEM N°02
ARTICULO DE CUERO:	BLUSA MODELO 3 - VERANO		
POSTOR:	POSTOR N°02	FECHA DE EVALUACION:	26 y 27 -AGO-2024

DESCRIPCIÓN	MUESTRA	OBSERVACIONES	RESULTADO
TELA	SO	CUMPLE	Muestra Cumple según EE.TT de Bases Integradas
COLOR	SO		
MODELO	SO		
CONFECCION	SO		
DELANTERO	SO		
ESPALDA	SO		
MANGAS	SO		
ENSANCHES	SO		
BOTON	SO		
HILO	SO		
COSTURAS	SO		
REMALLES	SO		
ETIQUETAS	SO		
ACABADO	SO		
PRESENTACIÓN	SO		

LEYENDA:
SO = Sin Observaciones



ITEM N°02

UNIFORME DE INVIERNO – VERANO DAMAS Y PERSONA CON DISCAPACIDAD



POSTOR N°03 VERANO



EVALUACION TÉCNICA DE MUESTRAS

ENTIDAD:	INSTITUTO NACIONAL DE SALUD		
REFERENCIA:	EVALUACION DE MUESTRAS DE UNIFORME PARA DAMAS		ITEM N°02
ARTICULO DE CUERO:	SACO MODELO 1 - VERANO		
POSTOR:	POSTOR N°03	FECHA DE EVALUACION:	26 y 27 -AGO-2024

DESCRIPCIÓN	MUESTRA	OBSERVACIONES	RESULTADO
TELA	SO	CUMPLE	Muestra Cumple según EE.TT de Bases Integradas
COLOR	SO		
MODELO	SO		
ESCOTE	SO		
DELANTERO IZQ. EXT.	SO		
DELANTERO IZQ. INT.	SO		
ESPALDA	SO		
VUELTA	SO		
BOTONES	SO		
MANGAS	SO		
HOMBRERAS	SO		
BASTA	SO		
ENSANCHES	SO		
FORRO	SO		
HILO	SO		
COSTURAS	SO		
REMALLES	SO		
ENTRETELA	SO		
ETIQUETAS	SO		
ACABADOS	SO		
PRESENTACIÓN	SO		

LEYENDA:
SO = Sin Observaciones



EVALUACION TÉCNICA DE MUESTRAS

ENTIDAD:	INSTITUTO NACIONAL DE SALUD		
REFERENCIA:	EVALUACION DE MUESTRAS DE UNIFORME PARA DAMAS		ITEM N°02
ARTICULO DE CUERO:	SACO MODELO 2 3/4 - VERANO		
POSTOR:	POSTOR N°02	FECHA DE EVALUACION:	26 y 27 -AGO-2024

DESCRIPCIÓN	MUESTRA	OBSERVACIONES	RESULTADO
TELA	SO	CUMPLE	Muestra Cumple según EE.TT de Bases Integradas
COLOR	SO		
MODELO	SO		
ESCOTE	SO		
DELANTERO IZQ. EXT.	SO		
DELANTERO IZQ. INT.	SO		
ESPALDA	SO		
VUELTA	SO		
BOTONES	SO		
MANGAS	SO		
HOMBRERAS	SO		
BASTA	SO		
ENSANCHES	SO		
FORRO	SO		
HILO	SO		
COSTURAS	SO		
REMALLES	SO		
ENTRETELA	SO		
ETIQUETAS	SO		
ACABADOS	SO		
PRESENTACIÓN	SO		

LEYENDA:
SO = Sin Observaciones



EVALUACION TÉCNICA DE MUESTRAS

ENTIDAD:	INSTITUTO NACIONAL DE SALUD		
REFERENCIA:	EVALUACION DE MUESTRAS DE UNIFORME PARA DAMAS		ITEM N°02
ARTICULO DE CUERO:	SACO MODELO 3 - VERANO		
POSTOR:	POSTOR N°02	FECHA DE EVALUACION:	26 y 27 -AGO-2024

DESCRIPCIÓN	MUESTRA	OBSERVACIONES	RESULTADO
TELA	SO	CUMPLE	Muestra Cumple según EE.TT de Bases Integradas
COLOR	SO		
MODELO	SO		
CUELLO	SO		
DELANTERO IZQ. EXT.	SO		
DELANTERO IZQ. INT.	SO		
ESPALDA	SO		
VUELTA	SO		
BOTONES	SO		
MANGAS	SO		
HOMBRERAS	SO		
BASTA	SO		
ENSANCHES	SO		
FORRO	SO		
HILO	SO		
COSTURAS	SO		
COSTADOS	SO		
REMALLES	SO		
ENTRETELA	SO		
ETIQUETAS	SO		
ACABADOS	SO		
PRESENTACIÓN	SO		

LEYENDA:

SO = Sin Observaciones



EVALUACION TÉCNICA DE MUESTRAS

ENTIDAD:	INSTITUTO NACIONAL DE SALUD		
REFERENCIA:	EVALUACION DE MUESTRAS DE UNIFORME PARA DAMAS		ITEM N°02
ARTICULO DE CUERO:	FALDA MODELO 1 - VERANO		
POSTOR:	POSTOR N°03	FECHA DE EVALUACION:	26 y 27 -AGO-2024

DESCRIPCIÓN	MUESTRA	OBSERVACIONES	RESULTADO
TELA	SO	CUMPLE	Muestra Cumple según EE.TT de Bases Integradas
COLOR	SO		
MODELO	SO		
CONFECCION	SO		
VUELTA	SO		
DELANTERO	SO		
ESPALDA	SO		
CIERRE	SO		
FORRO	SO		
BOLSILLO	SO		
BASTA	SO		
ENSANCHES	SO		
HILOS	SO		
COSTURAS	SO		
REMALLES	SO		
ENTRETELA	SO		
ETIQUETAS	SO		
ACABADO	SO		
PRESENTACIÓN	SO		

LEYENDA:
SO = Sin Observaciones



EVALUACION TÉCNICA DE MUESTRAS

ENTIDAD:	INSTITUTO NACIONAL DE SALUD		
REFERENCIA:	EVALUACION DE MUESTRAS DE UNIFORME PARA DAMAS	ITEM N°02	
ARTICULO DE CUERO:	FALDA MODELO 2 - VERANO		
POSTOR:	POSTOR N°03	FECHA DE EVALUACION:	26 y 27 -AGO-2024

DESCRIPCIÓN	MUESTRA	OBSERVACIONES	RESULTADO
TELA	SO	CUMPLE	Muestra Cumple según EE.TT de Bases Integradas
COLOR	SO		
MODELO	SO		
CONFECCION	SO		
VUELTA	SO		
DELANTERO	SO		
ESPALDA	SO		
CIERRE	SO		
FORRO	SO		
BOLSILLO	SO		
BASTA	SO		
ENSANCHES	SO		
HILOS	SO		
COSTURAS	SO		
REMALLES	SO		
ENTRETELA	SO		
ETIQUETAS	SO		
ACABADO	SO		
PRESENTACIÓN	SO		

LEYENDA:
SO = Sin Observaciones



EVALUACION TÉCNICA DE MUESTRAS

ENTIDAD: **INSTITUTO NACIONAL DE SALUD**

REFERENCIA: EVALUACION DE MUESTRAS DE UNIFORME PARA DAMAS **ITEM N°02**

ARTICULO DE CUERO: PANTALON MODELO 1 - VERANO

POSTOR: POSTOR N°03 FECHA DE EVALUACION: 26 y 27 -AGO-2024

DESCRIPCIÓN	MUESTRA	OBSERVACIONES	RESULTADO
TELA	SO	CUMPLE	Muestra Cumple según EE.TT de Bases Integradas
COLOR	SO		
MODELO	SO		
PRETINA	SO		
DELANTERO	SO		
BOLSILLO SECRETO	SO		
CIERRE	SO		
BOTONES	SO		
OJALES	SO		
BASTA	SO		
ENSANCHES	SO		
HILOS	SO		
COSTURAS	SO		
REMALLES	SO		
ENTRETELA	SO		
ETIQUETAS	SO		
ACABADOS	SO		
PRESENTACIÓN	SO		

LEYENDA:

SO = Sin Observaciones



EVALUACION TÉCNICA DE MUESTRAS

ENTIDAD: **INSTITUTO NACIONAL DE SALUD**

REFERENCIA: EVALUACION DE MUESTRAS DE UNIFORME PARA DAMAS **ITEM N°02**

ARTICULO DE CUERO: PANTALON MODELO 2 - VERANO

POSTOR: POSTOR N°03 FECHA DE EVALUACION: 26 y 27 -AGO-2024

DESCRIPCIÓN	MUESTRA	OBSERVACIONES	RESULTADO
TELA	SO	CUMPLE	Muestra Cumple según EE.TT de Bases Integradas
COLOR	SO		
MODELO	SO		
PRETINA	SO		
DELANTERO	SO		
BOLSILLO SECRETO	SO		
CIERRE	SO		
BOTONES	SO		
OJALES	SO		
BASTA	SO		
ENSANCHES	SO		
HILOS	SO		
COSTURAS	SO		
REMALLES	SO		
ENTRETELA	SO		
ETIQUETAS	SO		
ACABADOS	SO		
PRESENTACIÓN	SO		

LEYENDA:

SO = Sin Observaciones



EVALUACION TÉCNICA DE MUESTRAS

ENTIDAD: **INSTITUTO NACIONAL DE SALUD**

REFERENCIA: EVALUACION DE MUESTRAS DE UNIFORME PARA DAMAS **ITEM N°01**

ARTICULO DE CUERO: VESTIDO MC - VERANO

POSTOR: POSTOR N°03 FECHA DE EVALUACION: 26 y 27 -AGO-2024

DESCRIPCIÓN	MUESTRA	OBSERVACIONES	RESULTADO
TELA	SO	CUMPLE	Muestra Cumple según EE.TT de Bases Integradas
COLOR	SO		
MODELO	SO		
ESCOTE	SO		
CONFECCION	SO		
DELANTERO	SO		
ESPALDA	SO		
MANGA	SO		
CIERRE	SO		
FORRO	SO		
ENSANCHES	SO		
BASTA	SO		
HILO	SO		
COSTURAS	SO		
REMALLES	SO		
ENTRETELA	SO		
ETIQUETAS	SO		
ACABADOS	SO		
PRESENTACIÓN	SO		

LEYENDA:

SO = Sin Observaciones



EVALUACION TÉCNICA DE MUESTRAS

ENTIDAD:	INSTITUTO NACIONAL DE SALUD		
REFERENCIA:	EVALUACION DE MUESTRAS DE UNIFORME PARA DAMAS	ITEM N°02	
ARTICULO DE CUERO:	BLUSA MODELO 1 - VERANO		
POSTOR:	POSTOR N°03	FECHA DE EVALUACION:	26 y 27 -AGO-2024

DESCRIPCIÓN	MUESTRA	OBSERVACIONES	RESULTADO
TELA	SO	CUMPLE	Muestra Cumple según EE.TT de Bases Integradas
COLOR	SO		
MODELO	SO		
CONFECCION	SO		
DELANTERO	SO		
ESPALDA	SO		
MANGAS	SO		
ENSANCHES	SO		
BOTON	SO		
HILO	SO		
COSTURAS	SO		
REMALLES	SO		
ETIQUETAS	SO		
ACABADO	SO		
PRESENTACIÓN	SO		

LEYENDA:

SO = Sin Observaciones



EVALUACION TÉCNICA DE MUESTRAS

ENTIDAD: **INSTITUTO NACIONAL DE SALUD**

REFERENCIA: EVALUACION DE MUESTRAS DE UNIFORME PARA DAMAS **ITEM N°02**

ARTICULO DE CUERO: BLUSA MODELO 2 - VERANO

POSTOR: POSTOR N°03 FECHA DE EVALUACION: 26 y 27 -AGO-2024

DESCRIPCIÓN	MUESTRA	OBSERVACIONES	RESULTADO
TELA	SO	CUMPLE	Muestra Cumple según EE.TT de Bases Integradas
COLOR	SO		
MODELO	SO		
CONFECCION	SO		
DELANTERO	SO		
ESPALDA	SO		
MANGAS	SO		
ENSANCHES	SO		
BOTON	SO		
HILO	SO		
COSTURAS	SO		
REMALLES	SO		
ETIQUETAS	SO		
ACABADO	SO		
PRESENTACIÓN	SO		

LEYENDA:

SO = Sin Observaciones



EVALUACION TÉCNICA DE MUESTRAS

ENTIDAD: **INSTITUTO NACIONAL DE SALUD**

REFERENCIA: EVALUACION DE MUESTRAS DE UNIFORME PARA DAMAS **ITEM N°02**

ARTICULO DE CUERO: BLUSA MODELO 3 - VERANO

POSTOR: POSTOR N°03 FECHA DE EVALUACION: 26 y 27 -AGO-2024

DESCRIPCIÓN	MUESTRA	OBSERVACIONES	RESULTADO
TELA	SO	CUMPLE	Muestra Cumple según EE.TT de Bases Integradas
COLOR	SO		
MODELO	SO		
CONFECCION	SO		
DELANTERO	SO		
ESPALDA	SO		
MANGAS	SO		
ENSANCHES	SO		
BOTON	SO		
HILO	SO		
COSTURAS	SO		
REMALLES	SO		
ETIQUETAS	SO		
ACABADO	SO		
PRESENTACIÓN	SO		

LEYENDA:

SO = Sin Observaciones



ITEM N°02

UNIFORME DE INVIERNO – VERANO DAMAS Y PERSONA CON DISCAPACIDAD



POSTOR N°03

INVIERNO



EVALUACION TÉCNICA DE MUESTRAS

ENTIDAD:	INSTITUTO NACIONAL DE SALUD		
REFERENCIA:	EVALUACION DE MUESTRAS DE UNIFORME PARA DAMAS		ITEM N°02
ARTICULO DE CUERO:	SACO MODELO 1 - INVIERNO		
POSTOR:	POSTOR N°03	FECHA DE EVALUACION:	26 y 27 -AGO-2024

DESCRIPCIÓN	MUESTRA	OBSERVACIONES	RESULTADO
TELA	SO	CUMPLE	Muestra Cumple según EE.TT de Bases Integradas
COLOR	SO		
MODELO	SO		
ESCOTE	SO		
DELANTERO IZQ. EXT.	SO		
DELANTERO IZQ. INT.	SO		
ESPALDA	SO		
VUELTA	SO		
BOTONES	SO		
MANGAS	SO		
HOMBRERAS	SO		
BASTA	SO		
ENSANCHES	SO		
FORRO	SO		
HILO	SO		
COSTURAS	SO		
REMALLES	SO		
ENTRETELA	SO		
ETIQUETAS	SO		
ACABADOS	SO		
PRESENTACIÓN	SO		

LEYENDA:
SO = Sin Observaciones



EVALUACION TÉCNICA DE MUESTRAS

ENTIDAD:	INSTITUTO NACIONAL DE SALUD		
REFERENCIA:	EVALUACION DE MUESTRAS DE UNIFORME PARA DAMAS		ITEM N°02
ARTICULO DE CUERO:	SACON - INVIERNO		
POSTOR:	POSTOR N°03	FECHA DE EVALUACION:	26 y 27 -AGO-2024

DESCRIPCIÓN	MUESTRA	OBSERVACIONES	RESULTADO
TELA	SO	CUMPLE	Muestra Cumple según EE.TT de Bases Integradas
COLOR	SO		
MODELO	SO		
ESCOTE	SO		
DELANTERO IZQ. EXT.	SO		
DELANTERO IZQ. INT.	SO		
ESPALDA	SO		
VUELTA	SO		
BOTONES	SO		
MANGAS	SO		
HOMBRERAS	SO		
BASTA	SO		
ENSANCHES	SO		
FORRO	SO		
HILO	SO		
COSTURAS	SO		
REMALLES	SO		
ENTRETELA	SO		
ETIQUETAS	SO		
ACABADOS	SO		
PRESENTACIÓN	SO		

LEYENDA:
SO = Sin Observaciones



EVALUACION TÉCNICA DE MUESTRAS

ENTIDAD: **INSTITUTO NACIONAL DE SALUD**

REFERENCIA: **EVALUACION DE MUESTRAS DE UNIFORME PARA DAMAS**

ITEM N°01

ARTICULO DE CUERO: **VESTIDO - INVIERNO**

POSTOR: **POSTOR N°03**

FECHA DE
EVALUACION:

26 y 27 -AGO-2024

DESCRIPCIÓN	MUESTRA	OBSERVACIONES	RESULTADO
TELA	SO	CUMPLE	Muestra Cumple según EE.TT de Bases Integradas
COLOR	SO		
MODELO	SO		
ESCOTE	SO		
CONFECCION	SO		
DELANTERO	SO		
ESPALDA	SO		
MANGA	SO		
CIERRE	SO		
FORRO	SO		
ENSANCHES	SO		
BASTA	SO		
HILO	SO		
COSTURAS	SO		
REMALLES	SO		
ENTRETELA	SO		
ETIQUETAS	SO		
ACABADOS	SO		
PRESENTACIÓN	SO		

LEYENDA:

SO = Sin Observaciones



EVALUACION TÉCNICA DE MUESTRAS

ENTIDAD:	INSTITUTO NACIONAL DE SALUD		
REFERENCIA:	EVALUACION DE MUESTRAS DE UNIFORME PARA DAMAS		ITEM N°02
ARTICULO DE CUERO:	CHALECO - INVIERNO		
POSTOR:	POSTOR N°03	FECHA DE EVALUACION:	26 y 27 -AGO-2024

DESCRIPCIÓN	MUESTRA	OBSERVACIONES	RESULTADO
TELA	SO	CUMPLE	Muestra Cumple según EE.TT de Bases Integradas
COLOR	SO		
MODELO	SO		
ESCOTE	SO		
DELANTERO EXT.	SO		
ESPALDA	SO		
BOTONES	SO		
OJALES	SO		
VUELTA	SO		
BASTA	SO		
ENSANCHES	SO		
FORRO	SO		
HILO	SO		
COSTURAS	SO		
REMALLES	SO		
ENTRETELA	SO		
ETIQUETAS	SO		
ACABADOS	SO		
PRESENTACIÓN	SO		

LEYENDA:

SO = Sin Observaciones



EVALUACION TÉCNICA DE MUESTRAS

ENTIDAD:	INSTITUTO NACIONAL DE SALUD		
REFERENCIA:	EVALUACION DE MUESTRAS DE UNIFORME PARA DAMAS	ITEM N°02	
ARTICULO DE CUERO:	FALDA MODELO 1 - INVIERNO		
POSTOR:	POSTOR N°03	FECHA DE EVALUACION:	26 y 27 -AGO-2024

DESCRIPCIÓN	MUESTRA	OBSERVACIONES	RESULTADO
TELA	SO	CUMPLE	Muestra Cumple según EE.TT de Bases Integradas
COLOR	SO		
MODELO	SO		
CONFECCION	SO		
PRETINA	SO		
DELANTERO	SO		
ESPALDA	SO		
CIERRE	SO		
FORRO	SO		
BOLSILLO	SO		
BASTA	SO		
ENSANCHES	SO		
HILOS	SO		
COSTURAS	SO		
REMALLES	SO		
ENTRETELA	SO		
ETIQUETAS	SO		
ACABADO	SO		
PRESENTACIÓN	SO		

LEYENDA:

SO = Sin Observaciones



EVALUACION TÉCNICA DE MUESTRAS

ENTIDAD:	INSTITUTO NACIONAL DE SALUD		
REFERENCIA:	EVALUACION DE MUESTRAS DE UNIFORME PARA DAMAS		ITEM N°02
ARTICULO DE CUERO:	FALDA MODELO 2 - INVIERNO		
POSTOR:	POSTOR N°03	FECHA DE EVALUACION:	26 y 27 -AGO-2024

DESCRIPCIÓN	MUESTRA	OBSERVACIONES	RESULTADO
TELA	SO	CUMPLE	Muestra Cumple según EE.TT de Bases Integradas
COLOR	SO		
MODELO	SO		
CONFECCION	SO		
PRETINA	SO		
DELANTERO	SO		
ESPALDA	SO		
CIERRE	SO		
FORRO	SO		
BOLSILLO	SO		
BASTA	SO		
ENSANCHES	SO		
HILOS	SO		
COSTURAS	SO		
REMALLES	SO		
ENTRETELA	SO		
ETIQUETAS	SO		
ACABADO	SO		
PRESENTACIÓN	SO		

LEYENDA:
SO = Sin Observaciones



EVALUACION TÉCNICA DE MUESTRAS

ENTIDAD: **INSTITUTO NACIONAL DE SALUD**

REFERENCIA: EVALUACION DE MUESTRAS DE UNIFORME PARA DAMAS **ITEM N°02**

ARTICULO DE CUERO: PANTALON MODELO 1 - INVIERNO

POSTOR: POSTOR N°03 FECHA DE EVALUACION: 26 y 27 -AGO-2024

DESCRIPCIÓN	MUESTRA	OBSERVACIONES	RESULTADO
TELA	SO	CUMPLE	Muestra Cumple según EE.TT de Bases Integradas
COLOR	SO		
MODELO	SO		
PRETINA	SO		
DELANTERO	SO		
BOLSILLO SECRETO	SO		
CIERRE	SO		
BOTONES	SO		
OJALES	SO		
BASTA	SO		
ENSANCHES	SO		
HILOS	SO		
COSTURAS	SO		
REMALLES	SO		
ENTRETELA	SO		
ETIQUETAS	SO		
ACABADOS	SO		
PRESENTACIÓN	SO		

LEYENDA:

SO = Sin Observaciones



EVALUACION TÉCNICA DE MUESTRAS

ENTIDAD: **INSTITUTO NACIONAL DE SALUD**

REFERENCIA: EVALUACION DE MUESTRAS DE UNIFORME PARA DAMAS **ITEM N°02**

ARTICULO DE CUERO: PANTALON MODELO 2 - INVIERNO

POSTOR: POSTOR N°03 FECHA DE EVALUACION: 26 y 27 -AGO-2024

DESCRIPCIÓN	MUESTRA	OBSERVACIONES	RESULTADO
TELA	SO	CUMPLE	Muestra Cumple según EE.TT de Bases Integradas
COLOR	SO		
MODELO	SO		
PRETINA	SO		
DELANTERO	SO		
BOLSILLO SECRETO	SO		
CIERRE	SO		
BOTONES	SO		
OJALES	SO		
BASTA	SO		
ENSANCHES	SO		
HILOS	SO		
COSTURAS	SO		
REMALLES	SO		
ENTRETELA	SO		
ETIQUETAS	SO		
ACABADOS	SO		
PRESENTACIÓN	SO		

LEYENDA:

SO = Sin Observaciones



EVALUACION TÉCNICA DE MUESTRAS

ENTIDAD:	INSTITUTO NACIONAL DE SALUD		
REFERENCIA:	EVALUACION DE MUESTRAS DE UNIFORME PARA DAMAS		ITEM N°02
ARTICULO DE CUERO:	BLUSA MODELO 1 - INVIERNO		
POSTOR:	POSTOR N°03	FECHA DE EVALUACION:	26 y 27 -AGO-2024

DESCRIPCIÓN	MUESTRA	OBSERVACIONES	RESULTADO
TELA	SO	CUMPLE	Muestra Cumple según EE.TT de Bases Integradas
CUELLO	SO		
MODELO	SO		
CONFECCION	SO		
DELANTERO	SO		
ESPALDA	SO		
MANGAS	SO		
ENSANCHES	SO		
BOTONES	SO		
HILO	SO		
COSTURAS	SO		
REMALLES	SO		
ETIQUETAS	SO		
ACABADO	SO		
PRESENTACIÓN	SO		

LEYENDA:

SO = Sin Observaciones



EVALUACION TÉCNICA DE MUESTRAS

ENTIDAD:	INSTITUTO NACIONAL DE SALUD		
REFERENCIA:	EVALUACION DE MUESTRAS DE UNIFORME PARA DAMAS		ITEM N°02
ARTICULO DE CUERO:	BLUSA MODELO 2 - INVIERNO		
POSTOR:	POSTOR N°03	FECHA DE EVALUACION:	26 y 27 -AGO-2024

DESCRIPCIÓN	MUESTRA	OBSERVACIONES	RESULTADO
TELA	SO	CUMPLE	Muestra Cumple según EE.TT de Bases Integradas
COLOR	SO		
MODELO	SO		
CONFECCION	SO		
DELANTERO	SO		
ESPALDA	SO		
MANGAS	SO		
ENSANCHES	SO		
BOTON	SO		
HILO	SO		
COSTURAS	SO		
REMALLES	SO		
ETIQUETAS	SO		
ACABADO	SO		
PRESENTACIÓN	SO		

LEYENDA:

SO = Sin Observaciones



EVALUACION TÉCNICA DE MUESTRAS

ENTIDAD:	INSTITUTO NACIONAL DE SALUD		
REFERENCIA:	EVALUACION DE MUESTRAS DE UNIFORME PARA DAMAS		ITEM N°02
ARTICULO DE CUERO:	BLUSA MODELO 3 - VERANO		
POSTOR:	POSTOR N°03	FECHA DE EVALUACION:	26 y 27 -AGO-2024

DESCRIPCIÓN	MUESTRA	OBSERVACIONES	RESULTADO
TELA	SO	CUMPLE	Muestra Cumple según EE.TT de Bases Integradas
COLOR	SO		
MODELO	SO		
CONFECCION	SO		
DELANTERO	SO		
ESPALDA	SO		
MANGAS	SO		
ENSANCHES	SO		
BOTON	SO		
HILO	SO		
COSTURAS	SO		
REMALLES	SO		
ETIQUETAS	SO		
ACABADO	SO		
PRESENTACIÓN	SO		

LEYENDA:

SO = Sin Observaciones



ITEM N°03

UNIFORME DE INVIERNO – VERANO CABALLEROS
ARTICULOS DE CUERO: CALZADO Y CORREA



POSTOR N°04



EVALUACION TÉCNICA DE MUESTRAS

ENTIDAD: INSITUTO NACIONAL DE SALUD

REFERENCIA: EVALUACION DE MUESTRAS DE CALZADO PARA CABALLEROS

ITEM N°03

ARTICULO DE CUERO: CALZADO INVIERNO

POSTOR: POSTOR N°04

FECHA DE EVALUACION: 22 y 23 - AGO-24

DESCRIPCIÓN	MUESTRA	OBSERVACIONES	RESULTADO
CUERO	SO	NO CUMPLE	Muestra No Cumple según EE.TT de Bases Integradas
COLOR	SO		
FORRO	SO		
FORRO DE TALON	SO		
MODELO	SO		
CORTE O CAPELLADA	SO		
HORMAS	SO		
APARADO	SO		
PLANTILLA	No presenta cosido decorativo al contorno.		
LENGUETA	Presenta restos de pegamento en forro. Presenta manchas de pintura en forro		
CONTRAFUERTE	SO		
FALZA	SO		
FIRME - SUELA	SO		
PLANTA	Planta presenta mal acabado de costura de seguridad en antideslizante.		
RESISTENCIA AL DESPEGUE	SO		
PASADORES	SO		
ETIQUETADO	No presenta isotipo informativo según NTP.		
ACABADO DEL CALZADO	Taco con daño en borde interior. Acabado, unión de forro y lengüeta presenta mal pegado y rebaba de badana.		
NUMERACIÓN Y TALLAS	SO		
PRESENTACIÓN	SO		

LEYENDA:

SO = Sin Observaciones

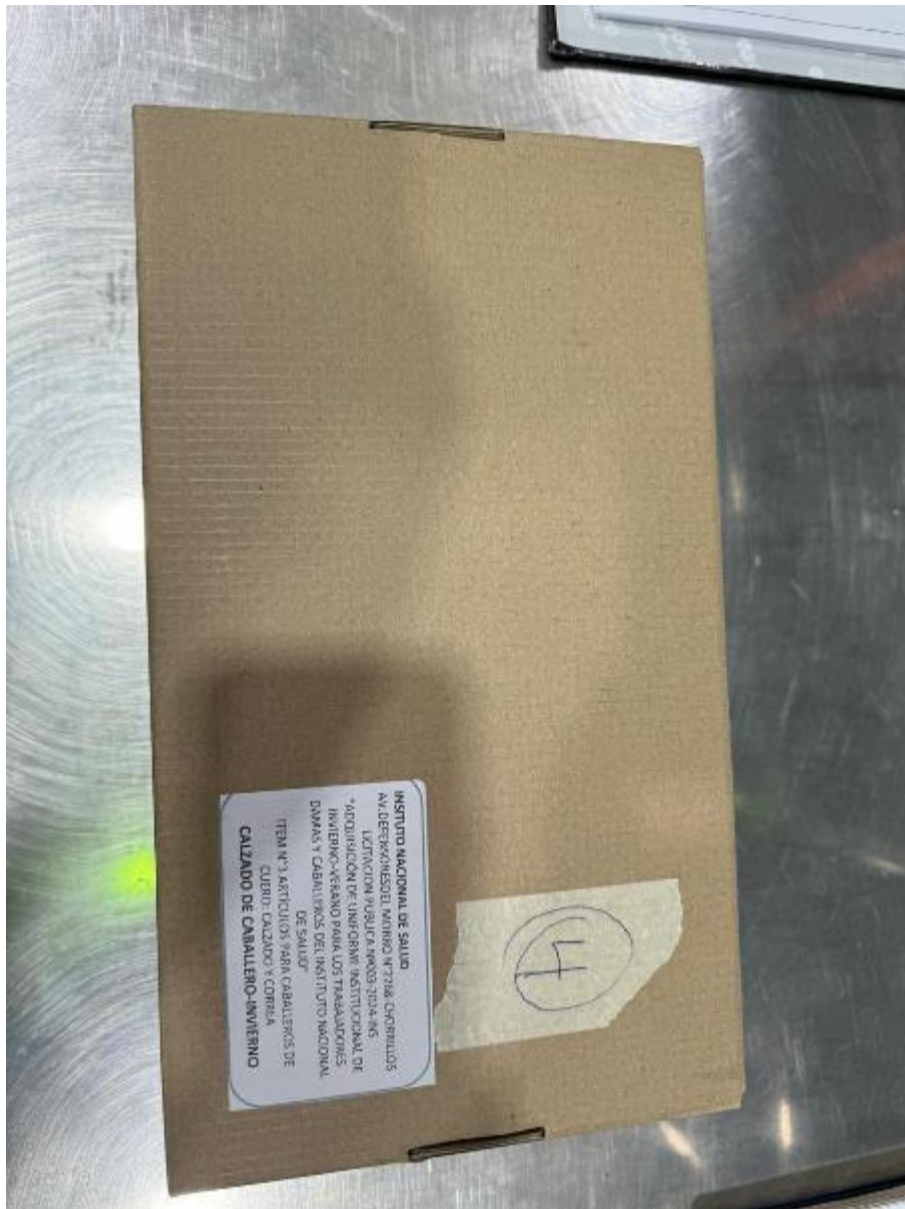





















EVALUACION TÉCNICA DE MUESTRAS

ENTIDAD: INSTITUTO NACIONAL DE SALUD - INS

REFERENCIA: EVALUACION DE MUESTRAS DE CALZADO PARA CABALLEROS

ITEM N°03

ARTICULO DE CUERO: CALZADO VERANO

POSTOR: POSTOR N°04

FECHA DE EVALUACION: 22 y 23 - AGO-24

DESCRIPCIÓN	MUESTRA	OBSERVACIONES	RESULTADO
CUERO	SO	NO CUMPLE	Muestra No Cumple según EE.TT de Bases Integradas
COLOR	SO		
FORRO	Presenta restos de pegamento en badana.		
FORRO DE TALON	SO		
MODELO	SO		
CORTE O CAPELLADA	SO		
HORMAS	SO		
APARADO	SO		
PLANTILLA	No presenta cosido decorativo en contorno.		
PUNTERA	SO		
CONTRAFUERTE	SO		
FALZA	SO		
FIRME - SUELA	SO		
TACO	Presenta marcas de golpes a la altura del talón.		
LENGÜETA	Presenta rebaba de elástico.		
RESISTENCIA AL DESPEGUE	SO		
PLANTA	Mal acabado de costura de seguridad en antideslizante.		
ETIQUETADO	No presenta isotipo informativo según NTP.		
ACABADO DEL CALZADO	Talón, presenta restos de pegamento en forro lado carne.		
NUMERACIÓN Y TALLAS	SO		
PRESENTACIÓN	*AVIOS: presenta Falza con Cambrillón metálico No Acerado.		

LEYENDA:

SO = Sin Observaciones



















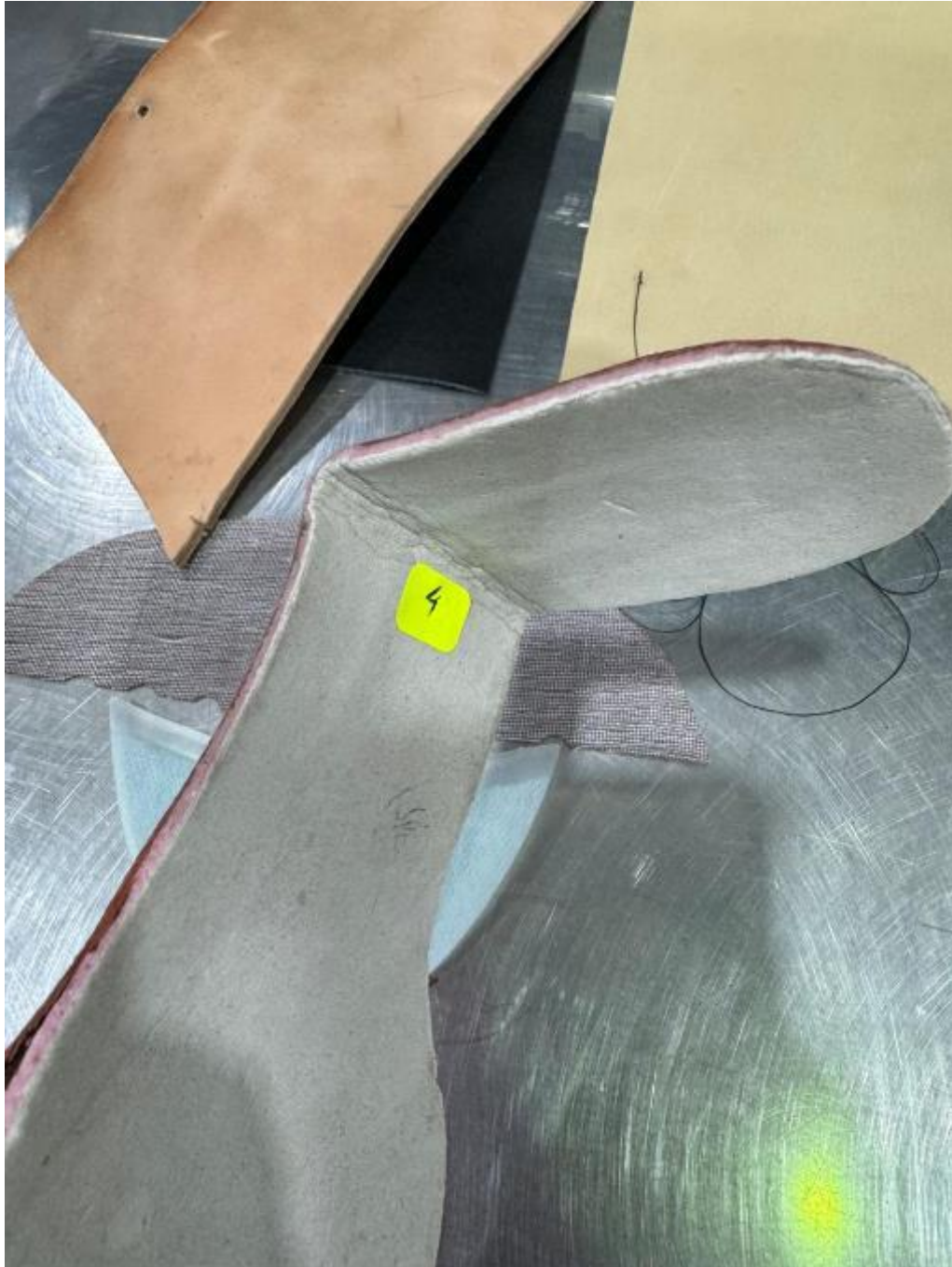

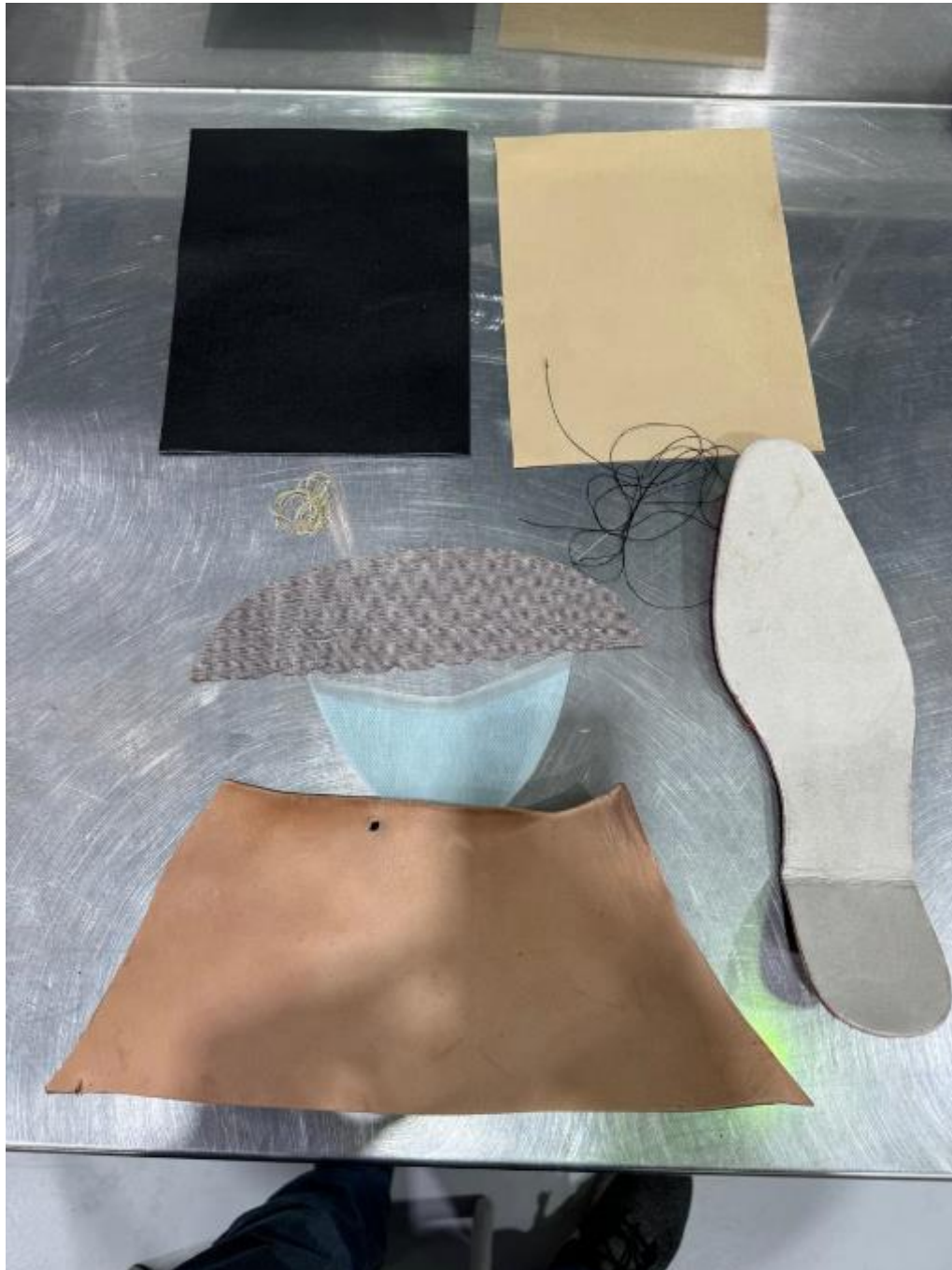



EVALUACION TÉCNICA DE MUESTRAS

ENTIDAD:	INSTITUTO NACIONAL DE SALUD - INS		
REFERENCIA:	EVALUACION DE MUESTRAS DE CORREA PARA CABALLEROS	ITEM N°03	
ARTICULO DE CUERO:	CORREA VERANO		
POSTOR:	POSTOR N°04	FECHA DE EVALUACION:	22 y 23 - AGO-24

DESCRIPCIÓN	MUESTRA	OBSERVACIONES	RESULTADO
CUERO	SO	NO CUMPLE	Muestra No Cumple según EE.TT de Bases Integradas
COLOR	SO		
MODELO	SO		
DISEÑO	SO		
ALMA	SO		
HEBILLA	Presenta diseño reversible no solicitado.		
HILO	SO		
PESPUNTE	SO		
ADHESION	SO		
ACABADOS	SO		
MEDIDAS	SO		
EMPAQUE	SO		

LEYENDA:

SO = Sin Observaciones

}

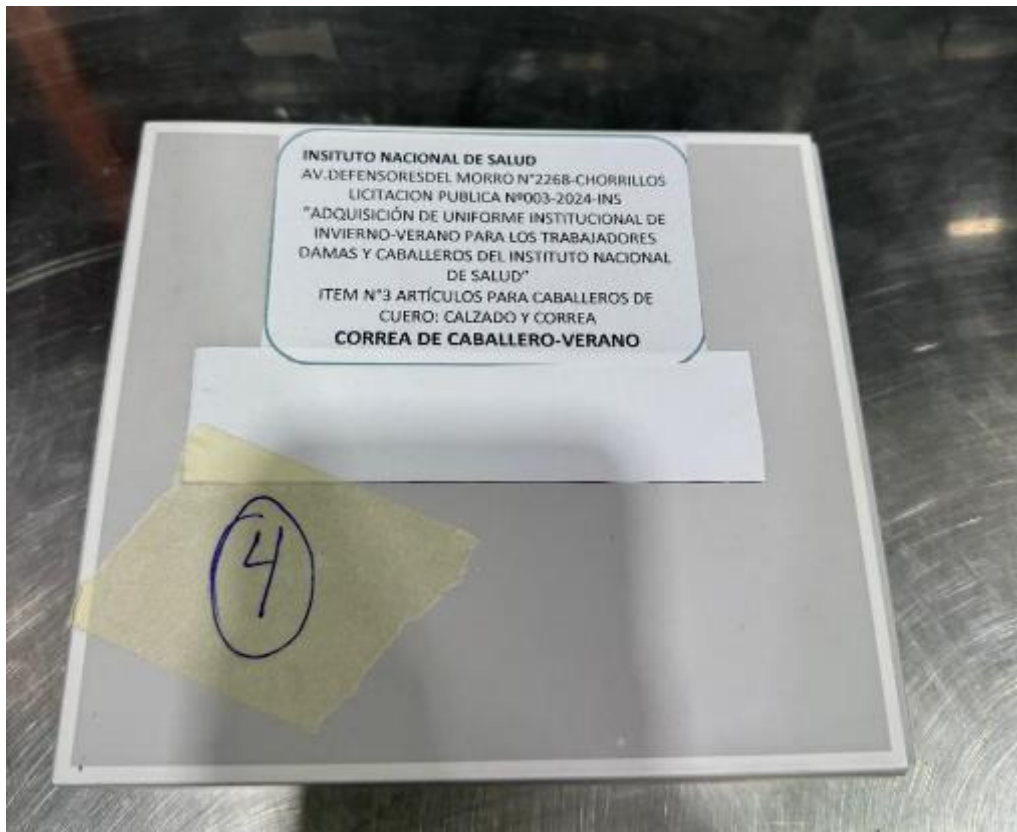



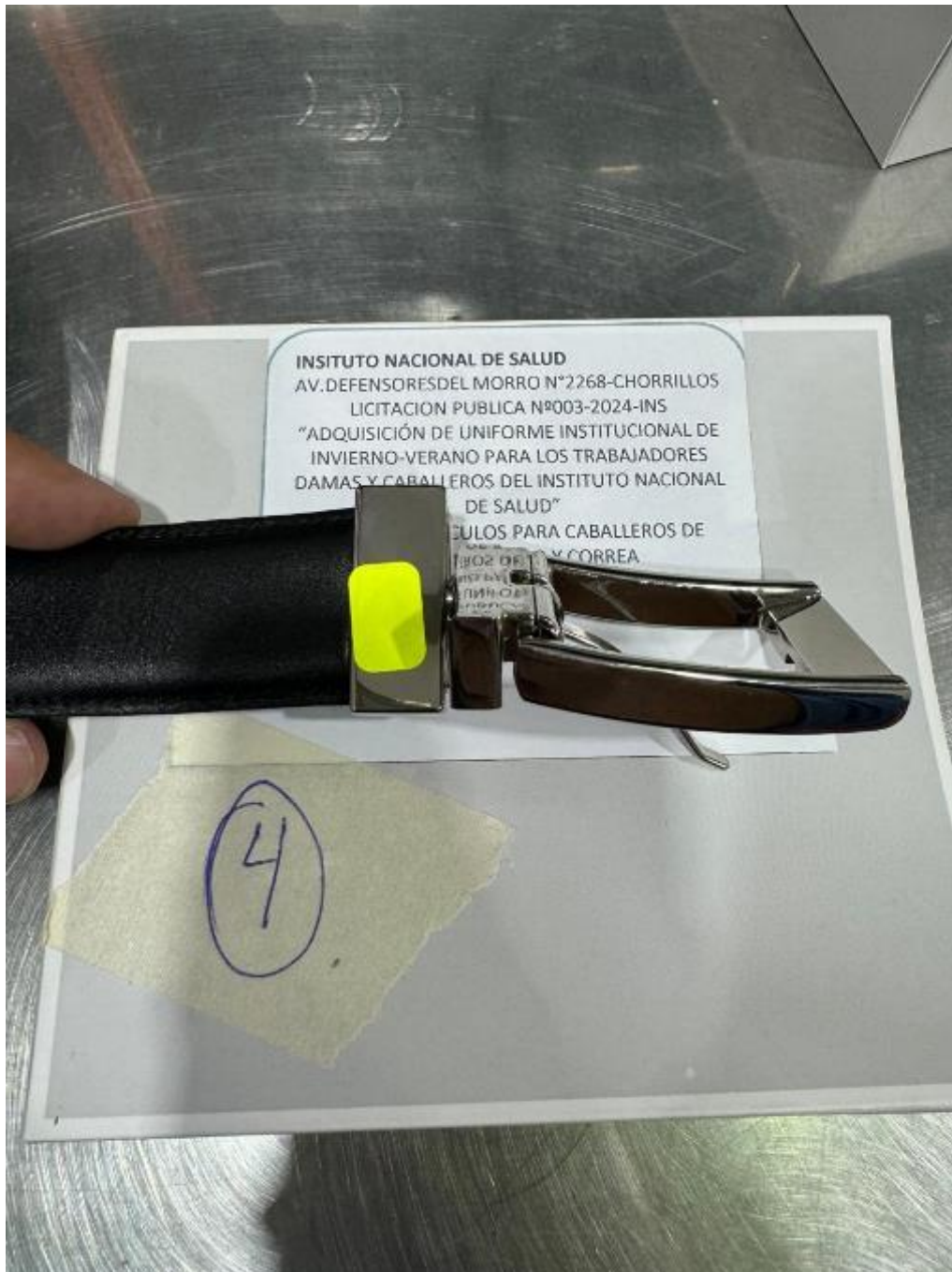



EVALUACION TÉCNICA DE MUESTRAS

ENTIDAD:	INSTITUTO NACIONAL DE SALUD - INS		
REFERENCIA:	EVALUACION DE MUESTRAS DE CORREA PARA CABALLEROS		ITEM N°03
ARTICULO DE CUERO:	CORREA INVIERNO		
POSTOR:	POSTOR N°04	FECHA DE EVALUACION:	22 y 23 - AGO-24

DESCRIPCIÓN	MUESTRA	OBSERVACIONES	RESULTADO
CUERO	SO	CUMPLE	Muestra Cumple según EE.TT de Bases Integradas
COLOR	SO		
MODELO	SO		
DISEÑO	SO		
ALMA	SO		
HEBILLA	SO		
HILO	SO		
PESPUNTE	SO		
ADHESION	SO		
ACABADOS	SO		
MEDIDAS	SO		
EMPAQUE	SO		

LEYENDA:
SO = Sin Observaciones

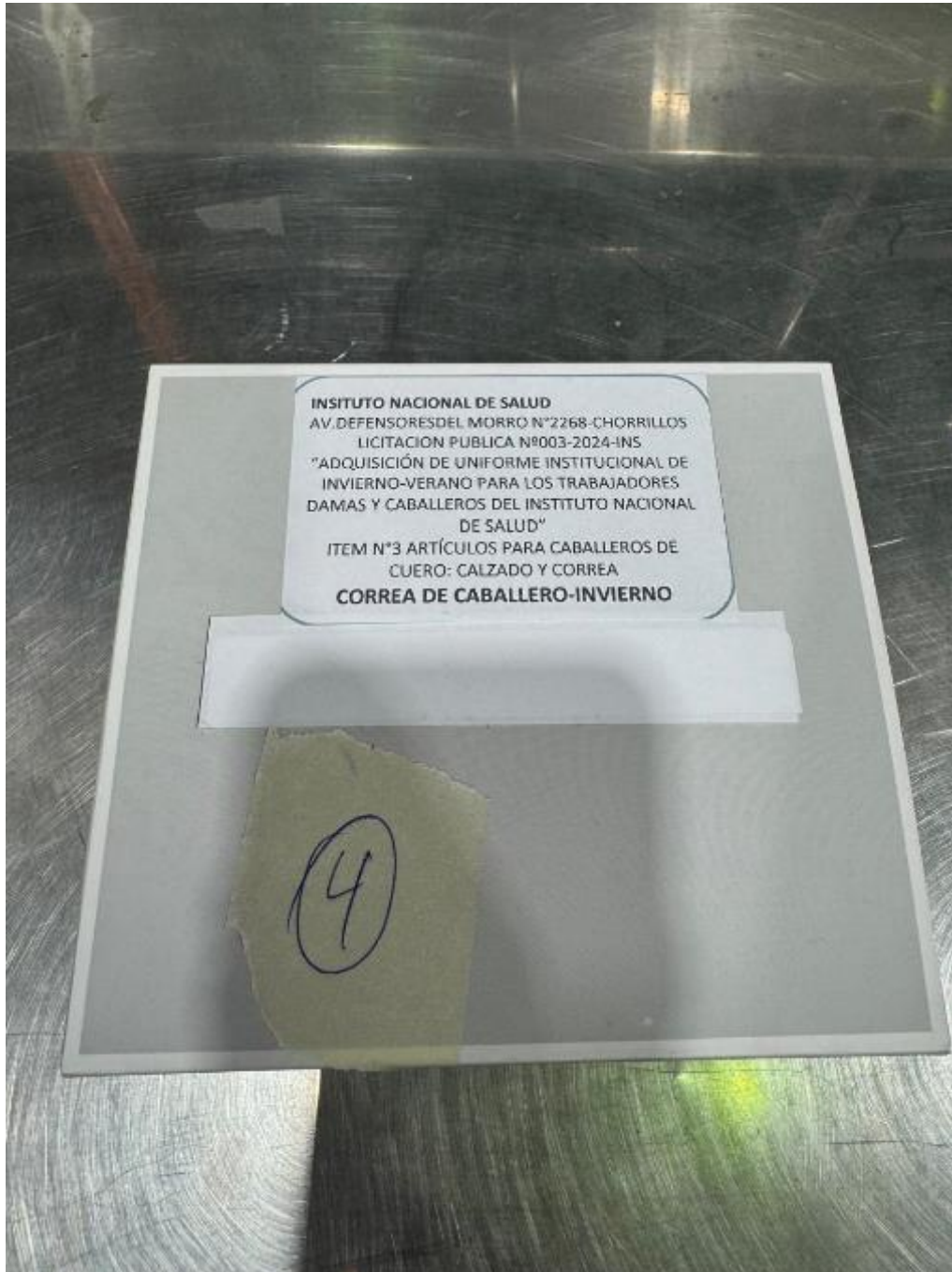





ITEM N°03

UNIFORME DE INVIERNO – VERANO CABALLEROS
ARTICULOS DE CUERO: CALZADO Y CORREA



POSTOR N°05



EVALUACION TÉCNICA DE MUESTRAS

ENTIDAD: INSITUTO NACIONAL DE SALUD

REFERENCIA: EVALUACION DE MUESTRAS DE CALZADO PARA CABALLEROS

ITEM N°03

ARTICULO DE CUERO: CALZADO INVIERNO

POSTOR: POSTOR N°05

FECHA DE EVALUACION: 22 y 23 - AGO-24

DESCRIPCIÓN	MUESTRA	OBSERVACIONES	RESULTADO
CUERO	SO	NO CUMPLE	Muestra No Cumple según EE.TT de Bases Integradas
COLOR	SO		
FORRO	SO		
FORRO DE TALON	SO		
MODELO	SO		
CORTE O CAPELLADA	SO		
HORMAS	SO		
APARADO	SO		
PLANTILLA	SO		
LENGUETA	Manchas de pintura en forro. Resistencia al despegue, Unión cuerpo y suela mal cementado.		
CONTRAFUERTE	SO		
FALZA	Presenta Cambrillón metálico no acerado.		
FIRME - SUELA	SO		
PLANTA	SO		
RESISTENCIA AL DESPEGUE	SO		
PASADORES	SO		
ETIQUETADO	SO		
ACABADO DEL CALZADO	SO		
NUMERACIÓN Y TALLAS	SO		
PRESENTACIÓN	Avíos incompletos, no presenta Falza.		

LEYENDA:

SO = Sin Observaciones

















EVALUACION TÉCNICA DE MUESTRAS

ENTIDAD: INSTITUTO NACIONAL DE SALUD - INS

REFERENCIA: EVALUACION DE MUESTRAS DE CALZADO PARA CABALLEROS **ITEM N°03**

ARTICULO DE CUERO: CALZADO VERANO

POSTOR: POSTOR N°05 FECHA DE EVALUACION: 22 y 23 - AGO-24

DESCRIPCIÓN	MUESTRA	OBSERVACIONES	RESULTADO
CUERO	SO	NO CUMPLE	Muestra No Cumple según EE.TT de Bases Integradas
COLOR	SO		
FORRO	SO		
FORRO DE TALON	SO		
MODELO	SO		
CORTE O CAPELLADA	SO		
HORMAS	SO		
APARADO	SO		
PLANTILLA	SO		
PUNTERA	SO		
CONTRAFUERTE	SO		
FALZA	SO		
FIRME - SUELA	SO		
TACO	SO		
LENGÜETA	SO		
RESISTENCIA AL DESPEGUE	SO		
PLANTA	presenta planta en TR (Se pide planta de Caucho).		
ETIQUETADO	SO		
ACABADO DEL CALZADO	SO		
NUMERACIÓN Y TALLAS	SO		
PRESENTACIÓN	Avíos incompletos, No presenta Planta de Caucho.		

LEYENDA:

SO = Sin Observaciones











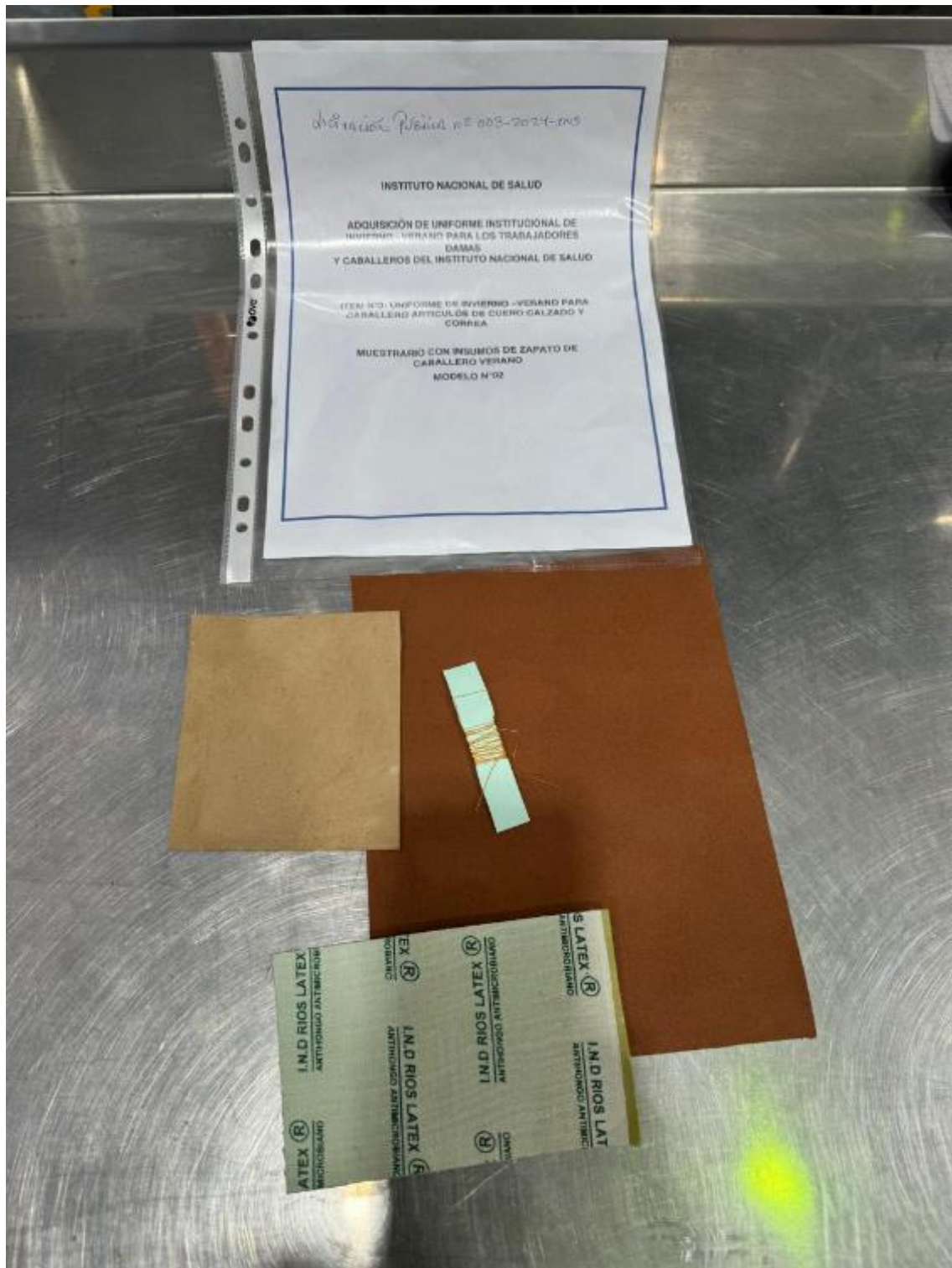

EVALUACION TÉCNICA DE MUESTRAS

ENTIDAD: INSTITUTO NACIONAL DE SALUD - INS

REFERENCIA: EVALUACION DE MUESTRAS DE CORREA PARA CABALLEROS **ITEM N°03**

ARTICULO DE CUERO: CORREA VERANO

POSTOR: POSTOR N°05 FECHA DE EVALUACION: 22 y 23 - AGO-24

DESCRIPCIÓN	MUESTRA	OBSERVACIONES	RESULTADO
CUERO	SO	NO CUMPLE	Muestra No Cumple según EE.TT de Bases Integradas
COLOR	SO		
MODELO	SO		
DISEÑO	SO		
ALMA	SO		
HEBILLA	Presenta diseño no solicitado.		
HILO	SO		
PESPUNTE	SO		
ADHESION	SO		
ACABADOS	SO		
MEDIDAS	SO		
EMPAQUE	SO		

LEYENDA:

SO = Sin Observaciones







EVALUACION TÉCNICA DE MUESTRAS

ENTIDAD:	INSTITUTO NACIONAL DE SALUD - INS		
REFERENCIA:	EVALUACION DE MUESTRAS DE CORREA PARA CABALLEROS	ITEM N°03	
ARTICULO DE CUERO:	CORREA INVIERNO		
POSTOR:	POSTOR N°05	FECHA DE EVALUACION:	22 y 23 - AGO-24

DESCRIPCIÓN	MUESTRA	OBSERVACIONES	RESULTADO
CUERO	SO	CUMPLE	Muestra Cumple según EE.TT de Bases Integradas
COLOR	SO		
MODELO	SO		
DISEÑO	SO		
ALMA	SO		
HEBILLA	SO		
HILO	SO		
PESPUNTE	SO		
ADHESION	SO		
ACABADOS	SO		
MEDIDAS	SO		
EMPAQUE	SO		

LEYENDA:

SO = Sin Observaciones

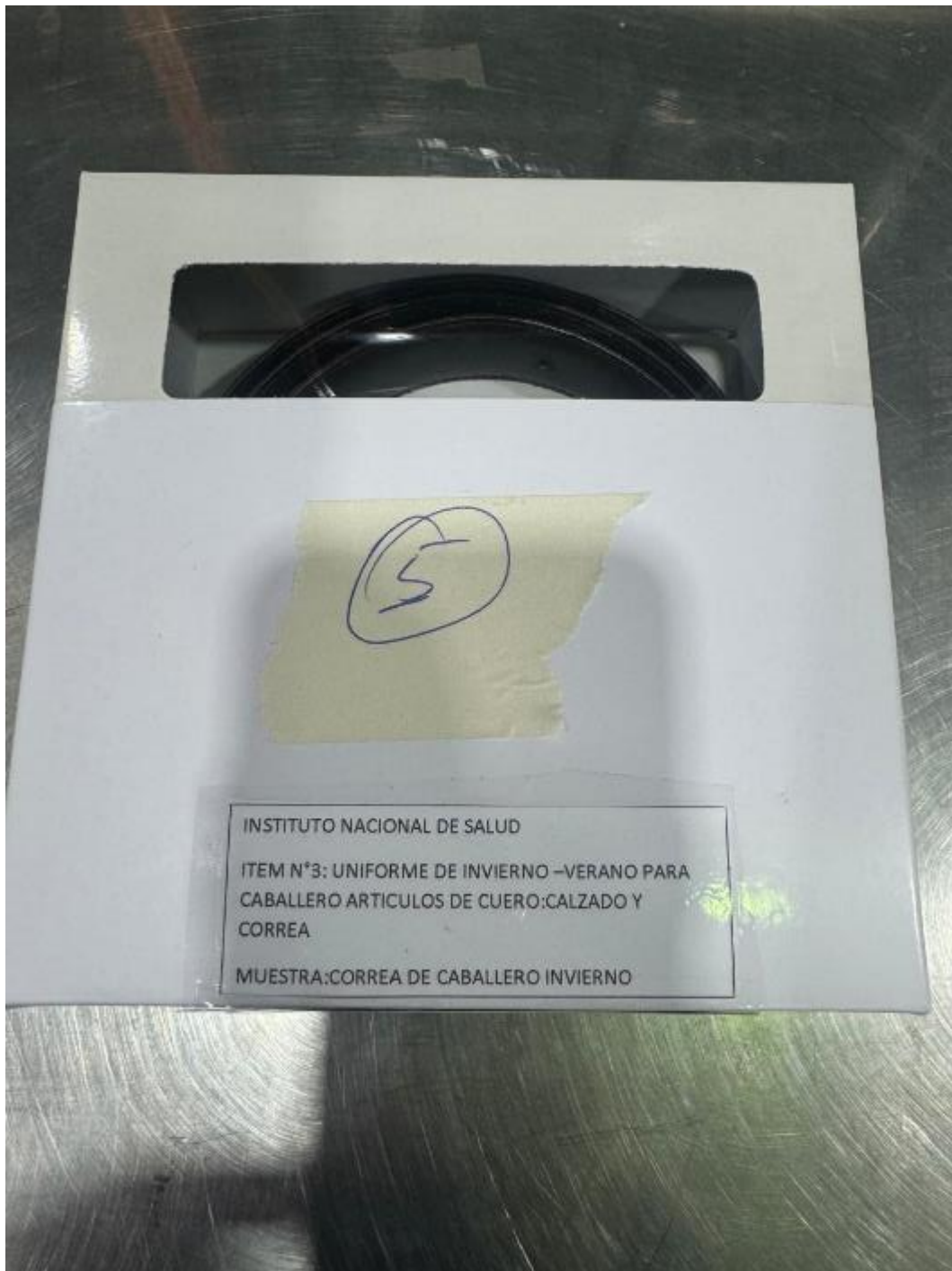



ITEM N°03

UNIFORME DE INVIERNO – VERANO CABALLEROS
ARTICULOS DE CUERO: CALZADO Y CORREA



POSTOR N°06



EVALUACION TÉCNICA DE MUESTRAS

ENTIDAD: **INSITUTO NACIONAL DE SALUD**

REFERENCIA: **EVALUACION DE MUESTRAS DE CALZADO PARA CABALLEROS**

ITEM N°03

ARTICULO DE CUERO: **CALZADO INVIERNO**

POSTOR: **POSTOR N°06**

FECHA DE EVALUACION: **22 y 23 - AGO-24**

DESCRIPCIÓN	MUESTRA	OBSERVACIONES	RESULTADO
CUERO	SO	CUMPLE	Muestra Cumple según EE.TT de Bases Integradas
COLOR	SO		
FORRO	SO		
FORRO DE TALON	SO		
MODELO	SO		
CORTE O CAPELLADA	SO		
HORMAS	SO		
APARADO	SO		
PLANTILLA	SO		
LENGUETA	SO		
CONTRAFUERTE	SO		
FALZA	SO		
FIRME - SUELA	SO		
PLANTA	SO		
RESISTENCIA AL DESPEGUE	SO		
PASADORES	SO		
ETIQUETADO	SO		
ACABADO DEL CALZADO	SO		
NUMERACIÓN Y TALLAS	SO		
PRESENTACIÓN	SO		

LEYENDA:

SO = Sin Observaciones













EVALUACION TÉCNICA DE MUESTRAS

ENTIDAD: **INSTITUTO NACIONAL DE SALUD - INS**

REFERENCIA: **EVALUACION DE MUESTRAS DE CALZADO PARA CABALLEROS**

ITEM N°03

ARTICULO DE CUERO: **CALZADO VERANO**

POSTOR: **POSTOR N°06**

FECHA DE EVALUACION: **22 y 23 - AGO-24**

DESCRIPCIÓN	MUESTRA	OBSERVACIONES	RESULTADO
CUERO	SO	CUMPLE	Muestra Cumple según EE.TT de Bases Integradas
COLOR	SO		
FORRO	SO		
FORRO DE TALON	SO		
MODELO	SO		
CORTE O CAPELLADA	SO		
HORMAS	SO		
APARADO	SO		
PLANTILLA	SO		
PUNTERA	SO		
CONTRAFUERTE	SO		
FALZA	SO		
FIRME - SUELA	SO		
TACO	SO		
LENGÜETA	SO		
RESISTENCIA AL DESPEGUE	SO		
PLANTA	SO		
ETIQUETADO	SO		
ACABADO DEL CALZADO	SO		
NUMERACIÓN Y TALLAS	SO		
PRESENTACIÓN	SO		

LEYENDA:

SO = Sin Observaciones













EVALUACION TÉCNICA DE MUESTRAS

ENTIDAD:	INSTITUTO NACIONAL DE SALUD - INS		
REFERENCIA:	EVALUACION DE MUESTRAS DE CORREA PARA CABALLEROS	ITEM N°03	
ARTICULO DE CUERO:	CORREA VERANO		
POSTOR:	POSTOR N°06	FECHA DE EVALUACION:	22 y 23 - AGO-24

DESCRIPCIÓN	MUESTRA	OBSERVACIONES	RESULTADO
CUERO	SO	CUMPLE	Muestra Cumple según EE.TT de Bases Integradas
COLOR	SO		
MODELO	SO		
DISEÑO	SO		
ALMA	SO		
HEBILLA	SO		
HILO	SO		
PESPUNTE	SO		
ADHESION	SO		
ACABADOS	SO		
MEDIDAS	SO		
EMPAQUE	SO		

LEYENDA:

SO = Sin Observaciones







EVALUACION TÉCNICA DE MUESTRAS

ENTIDAD: **INSTITUTO NACIONAL DE SALUD - INS**

REFERENCIA: EVALUACION DE MUESTRAS DE CORREA PARA CABALLEROS **ITEM N°03**

ARTICULO DE CUERO: CORREA INVIERNO

POSTOR: POSTOR N°06 FECHA DE EVALUACION: 22 y 23 - AGO-24

DESCRIPCIÓN	MUESTRA	OBSERVACIONES	RESULTADO
CUERO	SO	CUMPLE	Muestra Cumple según EE.TT de Bases Integradas
COLOR	SO		
MODELO	SO		
DISEÑO	SO		
ALMA	SO		
HEBILLA	SO		
HILO	SO		
PESPUNTE	SO		
ADHESION	SO		
ACABADOS	SO		
MEDIDAS	SO		
EMPAQUE	SO		

LEYENDA:

SO = Sin Observaciones

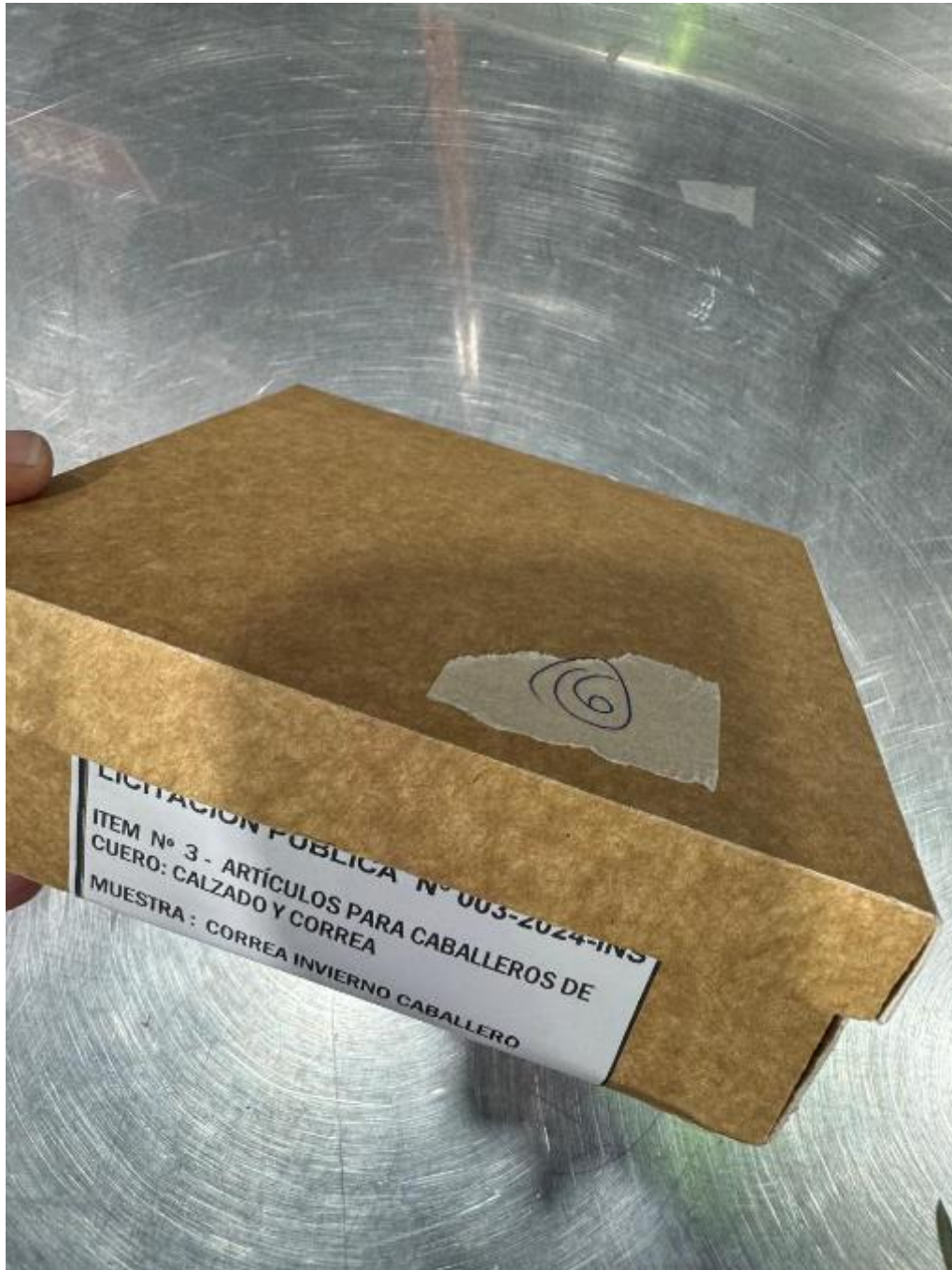





ITEM N°03

UNIFORME DE INVIERNO – VERANO CABALLEROS
ARTICULOS DE CUERO: CALZADO Y CORREA



POSTOR N°07



EVALUACION TÉCNICA DE MUESTRAS

ENTIDAD: **INSITUTO NACIONAL DE SALUD**

REFERENCIA: **EVALUACION DE MUESTRAS DE CALZADO PARA CABALLEROS**

ITEM N°03

ARTICULO DE CUERO: **CALZADO INVIERNO**

POSTOR: **POSTOR N°07**

FECHA DE EVALUACION: **22 y 23 - AGO-24**

DESCRIPCIÓN	MUESTRA	OBSERVACIONES	RESULTADO
CUERO	SO	NO CUMPLE	Muestra No Cumple según EE.TT de Bases Integradas
COLOR	SO		
FORRO	SO		
FORRO DE TALON	SO		
MODELO	SO		
CORTE O CAPELLADA	SO		
HORMAS	SO		
APARADO	SO		
PLANTILLA	No presenta cosido en contorno.		
LENGUETA	SO		
CONTRAFUERTE	SO		
FALZA	SO		
FIRME - SUELA	SO		
PLANTA	SO		
RESISTENCIA AL DESPEGUE	SO		
PASADORES	SO		
ETIQUETADO	Presenta isotipo informativo según NTP ilegible, mal impreso.		
ACABADO DEL CALZADO	SO		
NUMERACIÓN Y TALLAS	SO		
PRESENTACIÓN	No presenta Etiqueta de cuidado y uso en tapa de caja. No presenta Papel de seda.		

LEYENDA:

SO = Sin Observaciones













EVALUACION TÉCNICA DE MUESTRAS

ENTIDAD: **INSTITUTO NACIONAL DE SALUD - INS**

REFERENCIA: EVALUACION DE MUESTRAS DE CALZADO PARA CABALLEROS

ITEM N°03

ARTICULO DE CUERO: CALZADO VERANO

POSTOR: POSTOR N°07

FECHA DE EVALUACION:

22 y 23 - AGO-24

DESCRIPCIÓN	MUESTRA	OBSERVACIONES	RESULTADO
CUERO	SO	NO CUMPLE	Muestra No Cumple según EE.TT de Bases Integradas
COLOR	SO		
FORRO	SO		
FORRO DE TALON	SO		
MODELO	SO		
CORTE O CAPELLADA	SO		
HORMAS	SO		
APARADO	SO		
PLANTILLA	No presenta cosido en contorno.		
PUNTERA	SO		
CONTRAFUERTE	SO		
FALZA	SO		
FIRME - SUELA	SO		
TACO	SO		
LENGÜETA	SO		
RESISTENCIA AL DESPEGUE	SO		
PLANTA	SO		
ETIQUETADO	Presenta isotipo informativo según NTP ilegible, mal impreso.		
ACABADO DEL CALZADO	SO		
NUMERACIÓN Y TALLAS	SO		
PRESENTACIÓN	No presenta Etiqueta de cuidado y uso en tapa de caja. No presenta Papel de seda. *Avíos: Presenta Falza con Cambrillón No Acerado.		

LEYENDA:

SO = Sin Observaciones













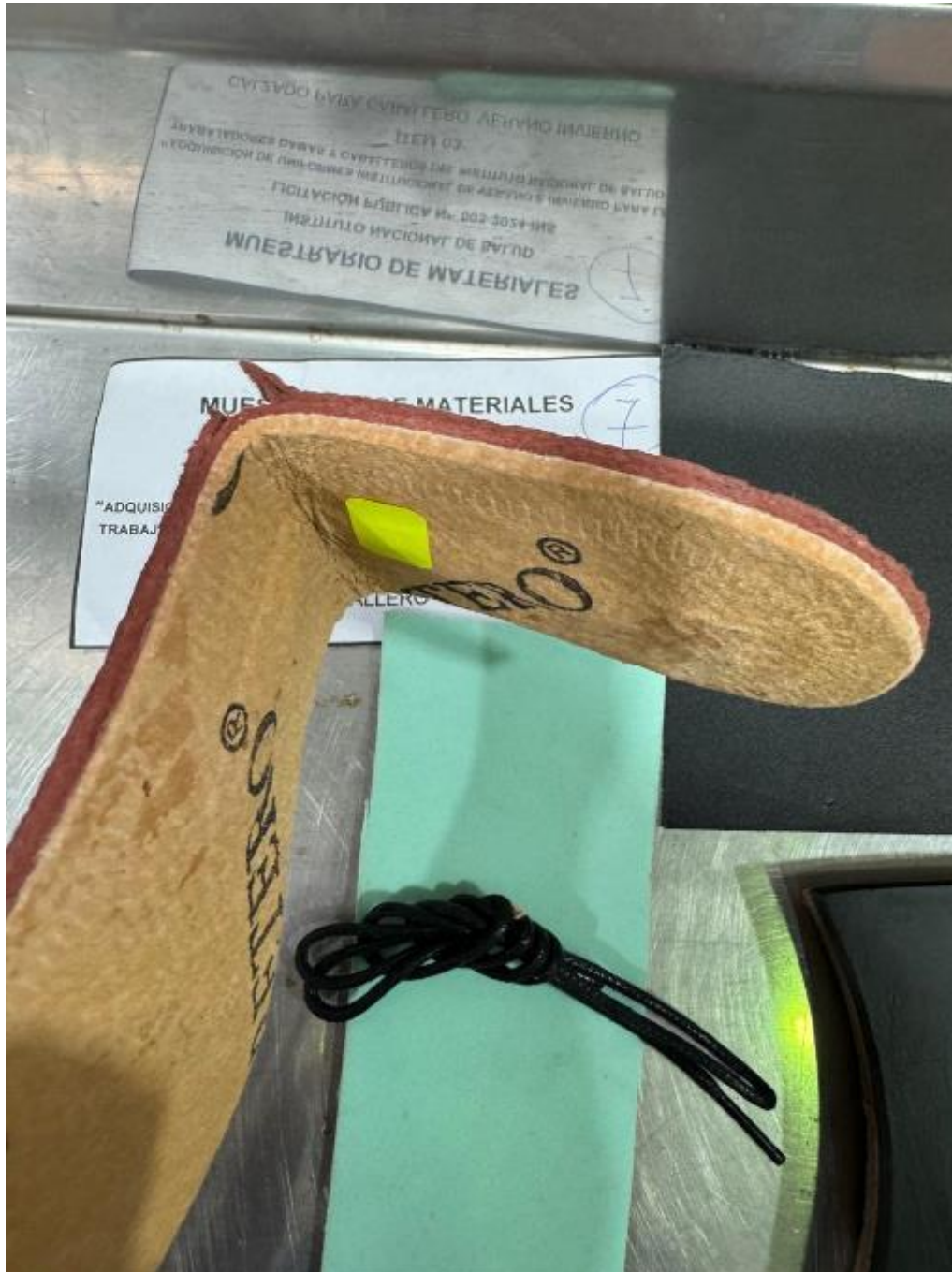

EVALUACION TÉCNICA DE MUESTRAS

ENTIDAD: **INSTITUTO NACIONAL DE SALUD - INS**

REFERENCIA: EVALUACION DE MUESTRAS DE
CORREAS PARA CABALLEROS

ITEM N°03

ARTICULO DE CUERO: CORREA VERANO

POSTOR: POSTOR N°07

FECHA DE
EVALUACION: 22 y 23 - AGO-24

DESCRIPCIÓN	MUESTRA	OBSERVACIONES	RESULTADO
CUERO	SO	CUMPLE	Muestra Cumple según EE.TT de Bases Integradas
COLOR	SO		
MODELO	SO		
DISEÑO	SO		
ALMA	SO		
HEBILLA	SO		
HILO	SO		
PESPUNTE	SO		
ADHESION	SO		
ACABADOS	SO		
MEDIDAS	SO		
EMPAQUE	SO		

LEYENDA:

SO = Sin Observaciones

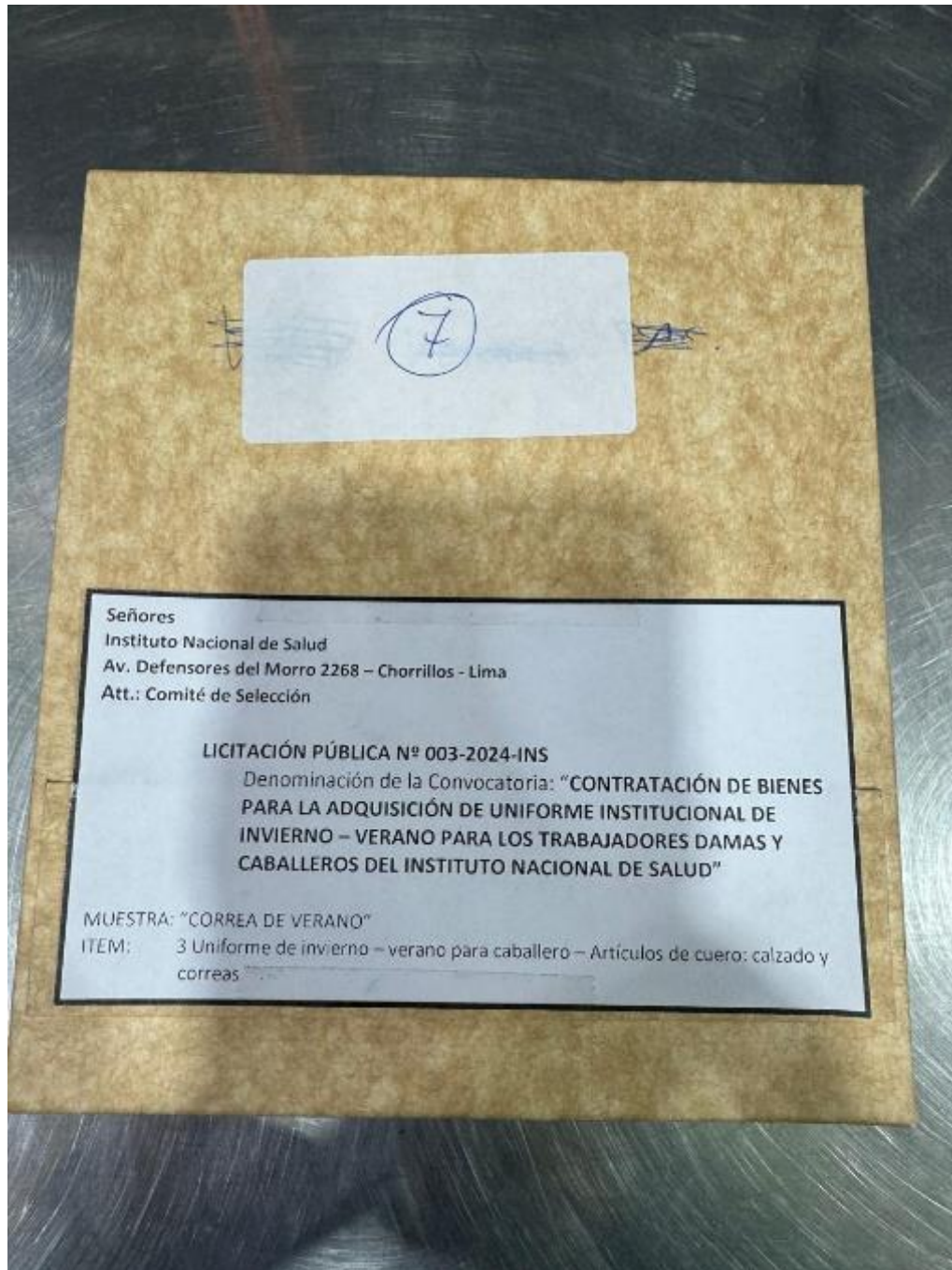



EVALUACION TÉCNICA DE MUESTRAS

ENTIDAD:	INSTITUTO NACIONAL DE SALUD - INS		
REFERENCIA:	EVALUACION DE MUESTRAS DE CORREAS PARA CABALLEROS		ITEM N°03
ARTICULO DE CUERO:	CORREA INVIERNO		
POSTOR:	POSTOR N°07	FECHA DE EVALUACION:	22 y 23 - AGO-24

DESCRIPCIÓN	MUESTRA	OBSERVACIONES	RESULTADO
CUERO	SO	CUMPLE	Muestra Cumple según EE.TT de Bases Integradas
COLOR	SO		
MODELO	SO		
DISEÑO	SO		
ALMA	SO		
HEBILLA	SO		
HILO	SO		
PESPUNTE	SO		
ADHESION	SO		
ACABADOS	SO		
MEDIDAS	SO		
EMPAQUE	SO		

LEYENDA:
SO = Sin Observaciones

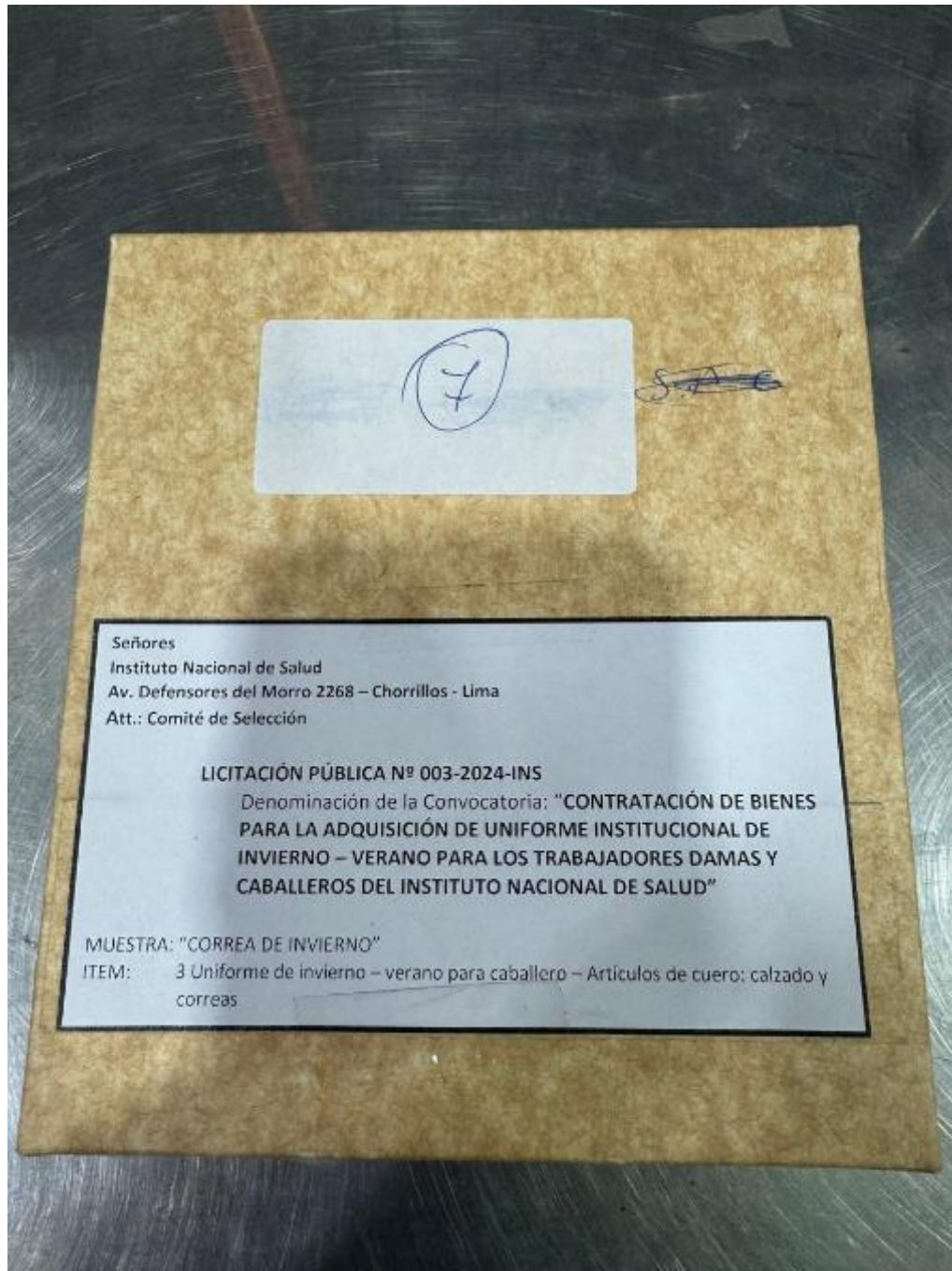



ITEM N°04

UNIFORME DE INVIERNO – VERANO DAMAS Y
PERSONAS CON DISCAPACIDAD QUE SERÁN
ADQUIRIDOS TENIENDO EN CUENTA LA
DISCAPACIDAD Y LA PRESCRIPCION DE AYUDAS
BIOMECANICAS – ARTICULOS DE CUERO:
CALZADO Y CARTERA



POSTOR N°05



EVALUACION TÉCNICA DE MUESTRAS

ENTIDAD:	INSTITUTO NACIONAL DE SALUD		
REFERENCIA:	EVALUACION DE MUESTRAS DE CALZADO PARA DAMAS	ITEM N°04	
ARTICULO DE CUERO:	CALZADO VERANO MODELO 4		
POSTOR:	POSTOR N°05	FECHA DE EVALUACION:	22 y 23 -AGO-2024

DESCRIPCIÓN	MUESTRA	OBSERVACIONES	RESULTADO
CUERO	SO	CUMPLE	Muestra Cumple según EE.TT de Bases Integradas
COLOR	SO		
FORRO	SO		
FORRO DE TALON	SO		
MODELO	SO		
HORMAS	SO		
APARADO	SO		
PLANTILLA	SO		
CONTRAFUERTE	SO		
FALZA	SO		
FIRME - SUELA	SO		
RESISTENCIA AL DESPEGUE	SO		
TACO	SO		
TAPILLA	SO		
CLAVOS	SO		
ETIQUETADO	SO		
ACABADO DEL CALZADO	SO		
NUMERACIÓN Y TALLAS	SO		
PRESENTACIÓN	SO		

LEYENDA:

SO = Sin Observaciones







EVALUACION TÉCNICA DE MUESTRAS

ENTIDAD: **INSTITUTO NACIONAL DE SALUD**

REFERENCIA: EVALUACION DE MUESTRAS DE CALZADO PARA DAMAS **ITEM N°04**

ARTICULO DE CUERO: CALZADO INVIERNO - MODELO 2

POSTOR: POSTOR N°05 FECHA DE EVALUACION: 22 y 23 -AGO-2024

DESCRIPCIÓN	MUESTRA	OBSERVACIONES	RESULTADO
CUERO	SO	CUMPLE	Muestra Cumple según EE.TT de Bases Integradas
COLOR	SO		
FORRO	SO		
FORRO DE TALON	SO		
MODELO	SO		
HORMAS	SO		
APARADO	SO		
PLANTILLA	SO		
CONTRAFUERTE	SO		
FALZA	SO		
FIRME - SUELA	SO		
RESISTENCIA AL DESPEGUE	SO		
TACO	SO		
TAPILLA	SO		
CLAVOS	SO		
ETIQUETADO	SO		
ACABADO DEL CALZADO	SO		
NUMERACIÓN Y TALLAS	SO		
PRESENTACIÓN	SO		

LEYENDA:

SO = Sin Observaciones









EVALUACION TÉCNICA DE MUESTRAS

ENTIDAD: INSTITUTO NACIONAL DE SALUD

REFERENCIA: EVALUACION DE MUESTRAS DE CARTERAS PARA DAMAS

ITEM N°04

ARTICULO DE CUERO: CARTERA VERANO - MODELO 1 NUDE

POSTOR: POSTOR N°05

FECHA DE EVALUACION: 22 y 23 -AGO-2024

DESCRIPCIÓN	MUESTRA	OBSERVACIONES	RESULTADO
CUERO	SO	NO CUMPLE	Muestra No Cumple según EE.TT de Bases Integradas
COLOR	SO		
MODELO	SO		
MEDIDAS PRINCIPALES	SO		
FORRO	SO		
HILOS	SO		
CIERRES	SO		
COMPARTIMIENTOS	SO		
BOLSILLO EXTERIOR DEL.	SO		
BOLSILLO EXTERIOR POST.	SO		
BOLSILLO INTERNO PARTE DELANT.	Mala ubicación. Los bolsillos internos separados por costura deben ir al interior del delantero.		
POSTERIOR PARTE INT.	SO		
JALADORES	SO		
ASAS	No presentan tono de color igual a la aplicación de cuero delantero (imagen indica Aplicación delantera y Asas del mismo tono de color).		
BASE	SO		
ACCESORIOS	SO		
ACABADOS	SO		
ETIQUETADO	SO		
RELLENOS Y REFUERZOS	SO		
PRESENTACION	SO		

LEYENDA:

SO = Sin Observaciones

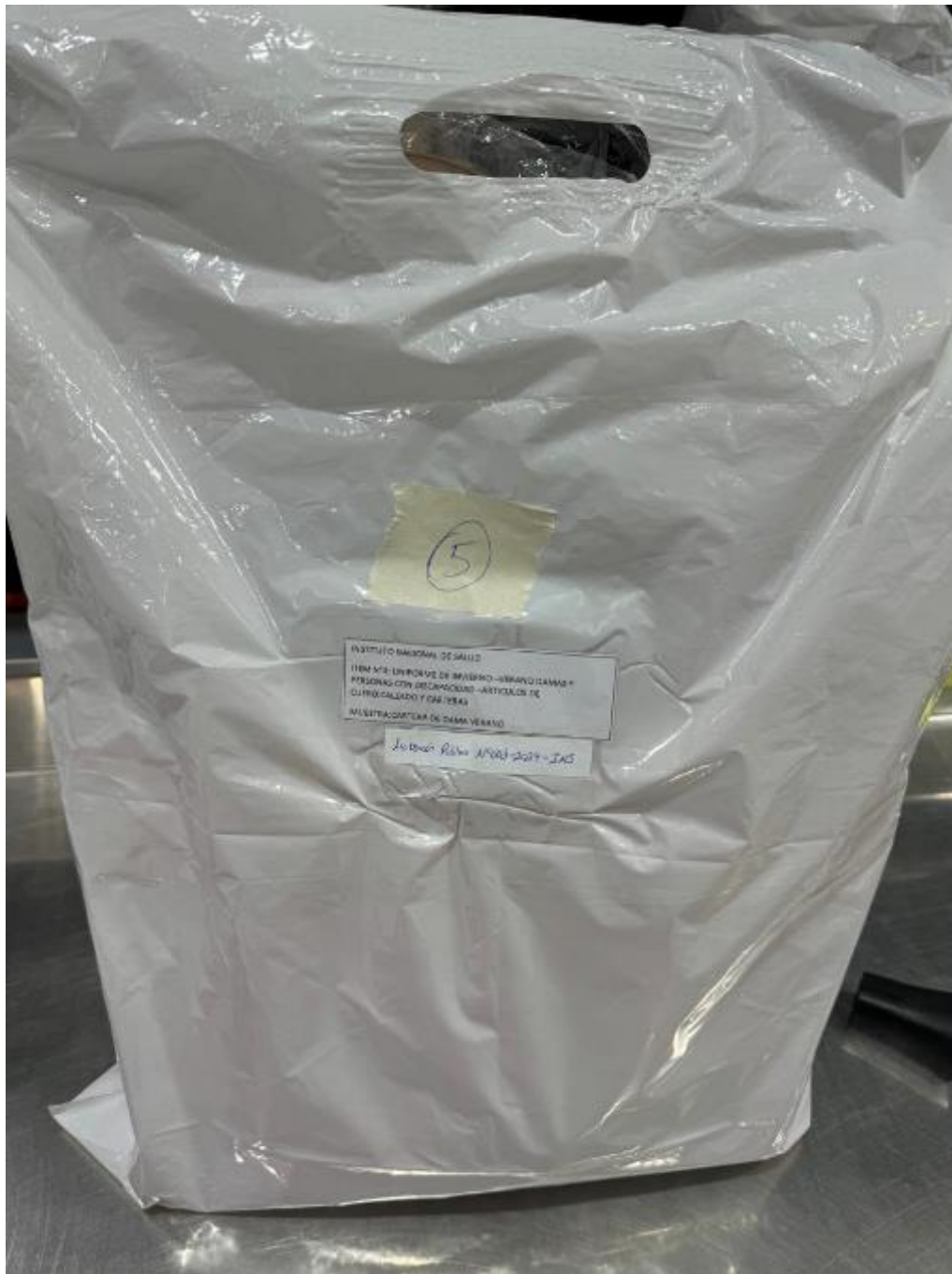











EVALUACION TÉCNICA DE MUESTRAS

ENTIDAD:	INSTITUTO NACIONAL DE SALUD		
REFERENCIA:	EVALUACION DE MUESTRAS DE CARTERAS PARA DAMAS		ITEM N°04
ARTICULO DE CUERO:	CARTERA INVIERNO - MODELO 1 NEGRO		
POSTOR:	POSTOR N°05	FECHA DE EVALUACION:	22 y 23 -AGO-2024

DESCRIPCIÓN	MUESTRA	OBSERVACIONES	RESULTADO
CUERO	SO	NO CUMPLE	Muestra No Cumple según EE.TT de Bases Integradas
COLOR	SO		
MODELO	SO		
MEDIDAS PRINCIPALES	SO		
FORRO	SO		
HILOS	SO		
CIERRES	SO		
COMPARTIMIENTOS	SO		
BOLSILLO EXTERIOR DEL.	SO		
BOLSILLO EXTERIOR POST.	SO		
BOLSILLO INTERNO PARTE DELANT.	Mala ubicación. Los bolsillos internos separados por costura deben ir al interior del delantero.		
POSTERIOR PARTE INT.	SO		
JALADORES	SO		
ASAS	SO		
BASE	SO		
ACCESORIOS	SO		
ACABADOS	SO		
ETIQUETADO	SO		
RELLENOS Y REFUERZOS	SO		
PRESENTACION	SO		

LEYENDA:

SO = Sin Observaciones

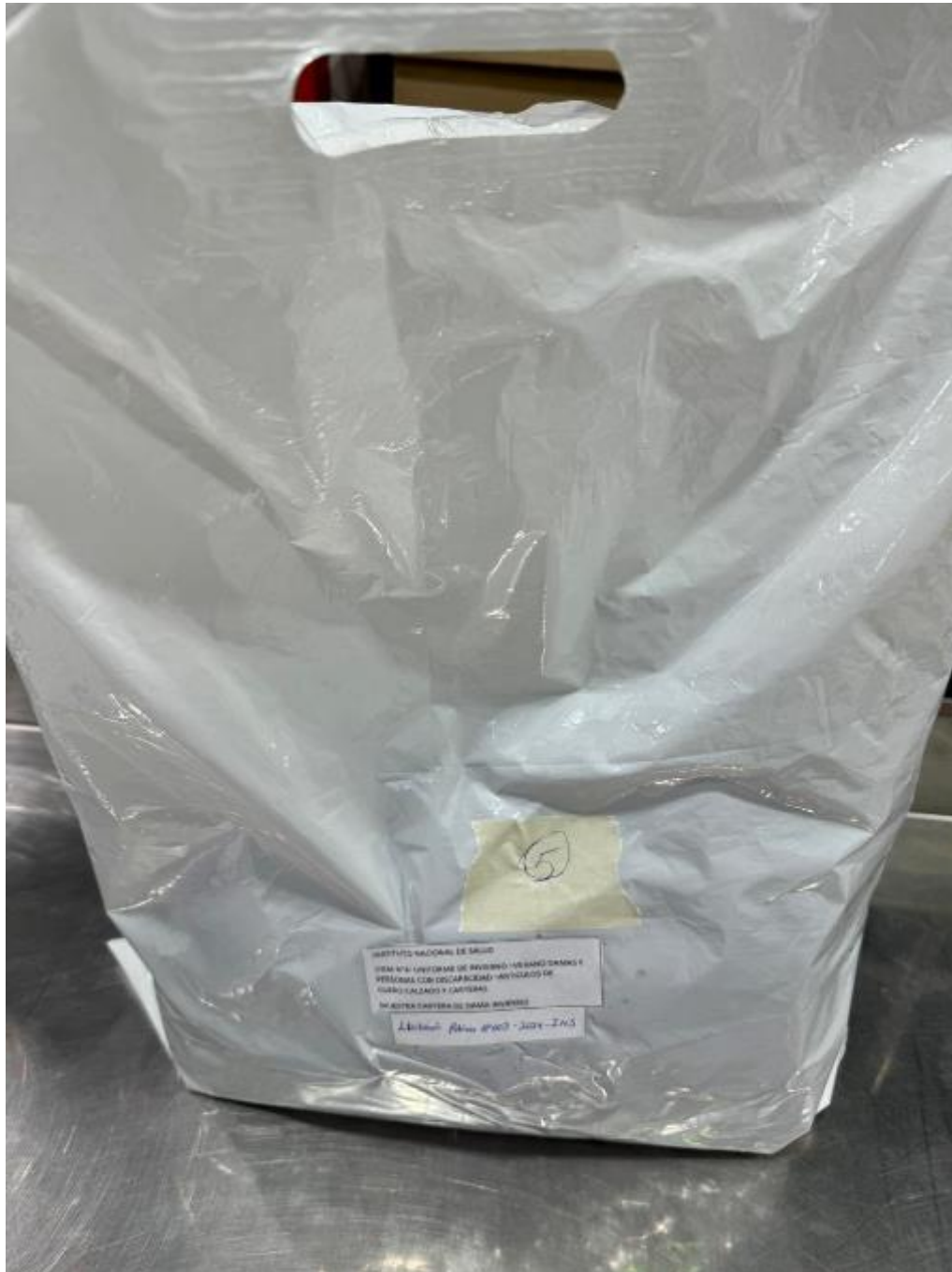





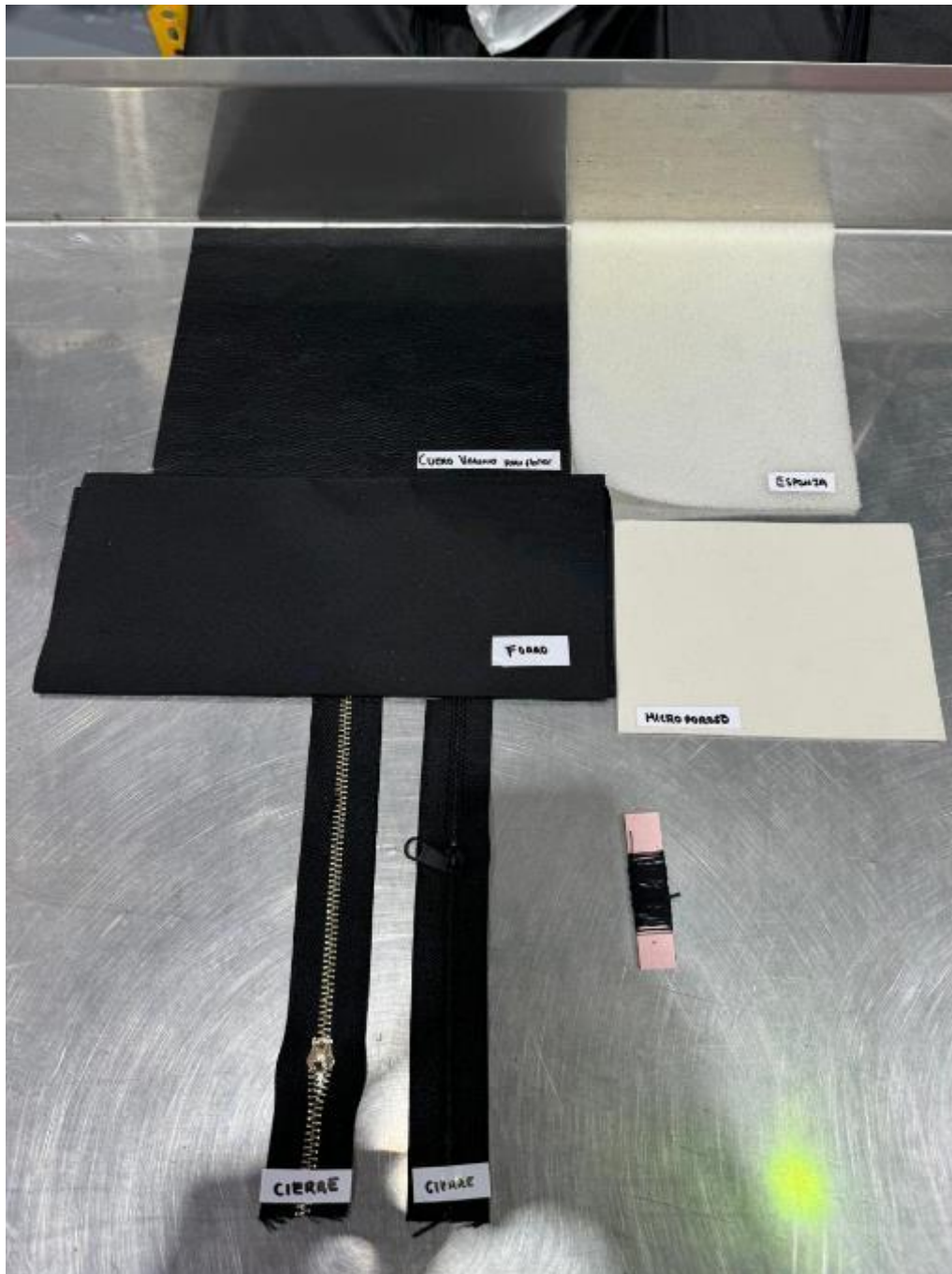

ITEM N°04

UNIFORME DE INVIERNO – VERANO DAMAS Y
PERSONAS CON DISCAPACIDAD QUE SERÁN
ADQUIRIDOS TENIENDO EN CUENTA LA
DISCAPACIDAD Y LA PRESCRIPCION DE AYUDAS
BIOMECHANICAS – ARTICULOS DE CUERO:
CALZADO Y CARTERA



POSTOR N°06



EVALUACION TÉCNICA DE MUESTRAS

ENTIDAD:	INSTITUTO NACIONAL DE SALUD		
REFERENCIA:	EVALUACION DE MUESTRAS DE CALZADO PARA DAMAS	ITEM N°04	
ARTICULO DE CUERO:	CALZADO VERANO MODELO 4		
POSTOR:	POSTOR N°06	FECHA DE EVALUACION:	22 y 23 -AGO-2024

DESCRIPCIÓN	MUESTRA	OBSERVACIONES	RESULTADO
CUERO	SO	CUMPLE	Muestra Cumple según EE.TT de Bases Integradas
COLOR	SO		
FORRO	SO		
FORRO DE TALON	SO		
MODELO	SO		
HORMAS	SO		
APARADO	SO		
PLANTILLA	SO		
CONTRAFUERTE	SO		
FALZA	SO		
FIRME - SUELA	SO		
RESISTENCIA AL DESPEGUE	SO		
TACO	SO		
TAPILLA	SO		
CLAVOS	SO		
ETIQUETADO	SO		
ACABADO DEL CALZADO	SO		
NUMERACIÓN Y TALLAS	SO		
PRESENTACIÓN	SO		

LEYENDA:

SO = Sin Observaciones











EVALUACION TÉCNICA DE MUESTRAS

ENTIDAD: **INSTITUTO NACIONAL DE SALUD**

REFERENCIA: EVALUACION DE MUESTRAS DE CALZADO PARA DAMAS **ITEM N°04**

ARTICULO DE CUERO: CALZADO INVIERNO - MODELO 2

POSTOR: POSTOR N°06 FECHA DE EVALUACION: 22 y 23 -AGO-2024

DESCRIPCIÓN	MUESTRA	OBSERVACIONES	RESULTADO
CUERO	SO	CUMPLE	Muestra Cumple según EE.TT de Bases Integradas
COLOR	SO		
FORRO	SO		
FORRO DE TALON	SO		
MODELO	SO		
HORMAS	SO		
APARADO	SO		
PLANTILLA	SO		
CONTRAFUERTE	SO		
FALZA	SO		
FIRME - SUELA	SO		
RESISTENCIA AL DESPEGUE	SO		
TACO	SO		
TAPILLA	SO		
CLAVOS	SO		
ETIQUETADO	SO		
ACABADO DEL CALZADO	SO		
NUMERACIÓN Y TALLAS	SO		
PRESENTACIÓN	SO		

LEYENDA:

SO = Sin Observaciones









EVALUACION TÉCNICA DE MUESTRAS

ENTIDAD:	INSTITUTO NACIONAL DE SALUD		
REFERENCIA:	EVALUACION DE MUESTRAS DE CARTERAS PARA DAMAS		ITEM N°04
ARTICULO DE CUERO:	CARTERA VERANO - MODELO 1 NUDE		
POSTOR:	POSTOR N°06	FECHA DE EVALUACION:	22 y 23 -AGO-2024

DESCRIPCIÓN	MUESTRA	OBSERVACIONES	RESULTADO
CUERO	SO	CUMPLE	Muestra Cumple según EE.TT de Bases Integradas
COLOR	SO		
MODELO	SO		
MEDIDAS PRINCIPALES	SO		
FORRO	SO		
HILOS	SO		
CIERRES	SO		
COMPARTIMIENTOS	SO		
BOLSILLO EXTERIOR DEL.	SO		
BOLSILLO EXTERIOR POST.	SO		
BOLSILLO INTERNO PARTE DELANT.	SO		
POSTERIOR PARTE INT.	SO		
JALADORES	SO		
ASAS	SO		
BASE	SO		
ACCESORIOS	SO		
ACABADOS	SO		
ETIQUETADO	SO		
RELLENOS Y REFUERZOS	SO		
PRESENTACION	SO		

LEYENDA:

SO = Sin Observaciones

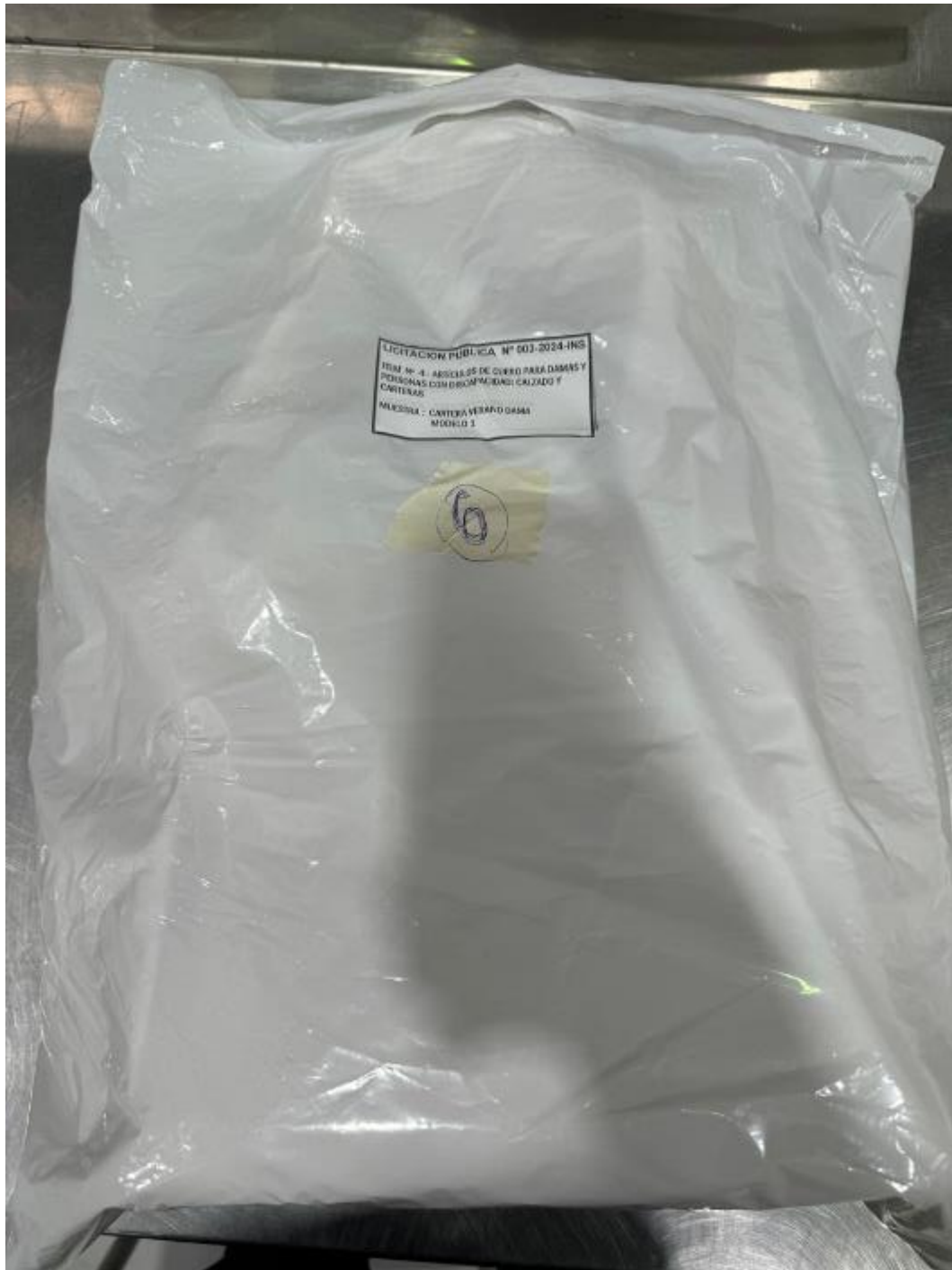







EVALUACION TÉCNICA DE MUESTRAS

ENTIDAD:	INSTITUTO NACIONAL DE SALUD		
REFERENCIA:	EVALUACION DE MUESTRAS DE CARTERAS PARA DAMAS		ITEM N°04
ARTICULO DE CUERO:	CARTERA INVIERNO - MODELO 1 NEGRO		
POSTOR:	POSTOR N°06	FECHA DE EVALUACION:	22 y 23 -AGO-2024

DESCRIPCIÓN	MUESTRA	OBSERVACIONES	RESULTADO
CUERO	SO	CUMPLE	Muestra Cumple según EE.TT de Bases Integradas
COLOR	SO		
MODELO	SO		
MEDIDAS PRINCIPALES	SO		
FORRO	SO		
HILOS	SO		
CIERRES	SO		
COMPARTIMIENTOS	SO		
BOLSILLO EXTERIOR DEL.	SO		
BOLSILLO EXTERIOR POST.	SO		
BOLSILLO INTERNO PARTE DELANT.	SO		
POSTERIOR PARTE INT.	SO		
JALADORES	SO		
ASAS	SO		
BASE	SO		
ACCESORIOS	SO		
ACABADOS	SO		
ETIQUETADO	SO		
RELLENOS Y REFUERZOS	SO		
PRESENTACION	SO		

LEYENDA:

SO = Sin Observaciones













ITEM N°04

UNIFORME DE INVIERNO – VERANO DAMAS Y
PERSONAS CON DISCAPACIDAD QUE SERÁN
ADQUIRIDOS TENIENDO EN CUENTA LA
DISCAPACIDAD Y LA PRESCRIPCION DE AYUDAS
BIOMECHANICAS – ARTICULOS DE CUERO:
CALZADO Y CARTERA



POSTOR N°07



EVALUACION TÉCNICA DE MUESTRAS

ENTIDAD:	INSTITUTO NACIONAL DE SALUD		
REFERENCIA:	EVALUACION DE MUESTRAS DE CALZADO PARA DAMAS	ITEM N°04	
ARTICULO DE CUERO:	CALZADO VERANO MODELO 4		
POSTOR:	POSTOR N°07	FECHA DE EVALUACION:	22 y 23 -AGO-2024

DESCRIPCIÓN	MUESTRA	OBSERVACIONES	RESULTADO
CUERO	SO	NO CUMPLE	Muestra No Cumple según EE.TT de Bases Integradas
COLOR	SO		
FORRO	SO		
FORRO DE TALON	SO		
MODELO	SO		
HORMAS	SO		
APARADO	SO		
PLANTILLA	SO		
CONTRAFUERTE	SO		
FALZA	SO		
FIRME - SUELA	SO		
RESISTENCIA AL DESPEGUE	SO		
TACO	SO		
TAPILLA	SO		
CLAVOS	SO		
ETIQUETADO	SO		
ACABADO DEL CALZADO	SO		
NUMERACIÓN Y TALLAS	SO		
PRESENTACIÓN	Caja no presenta Instrucciones de cuidado y uso.		

LEYENDA:
SO = Sin Observaciones

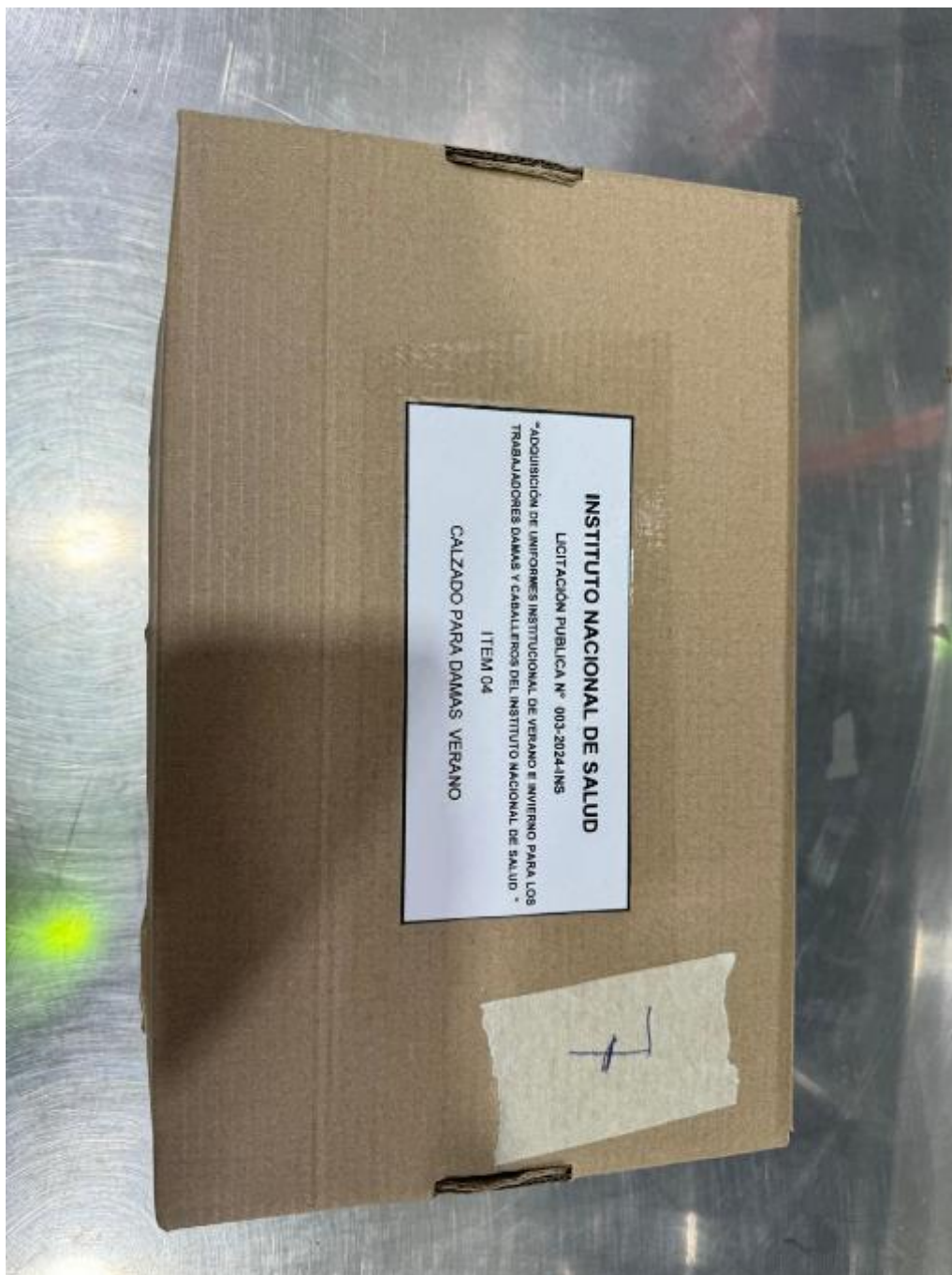







EVALUACION TÉCNICA DE MUESTRAS

ENTIDAD: **INSTITUTO NACIONAL DE SALUD**

REFERENCIA: EVALUACION DE MUESTRAS DE CALZADO PARA DAMAS

ITEM N°04

ARTICULO DE CUERO: CALZADO INVIERNO - MODELO 2

POSTOR: POSTOR N°07

FECHA DE EVALUACION:

22 y 23 -AGO-2024

DESCRIPCIÓN	MUESTRA	OBSERVACIONES	RESULTADO
CUERO	SO	NO CUMPLE	Muestra No Cumple según EE.TT de Bases Integradas
COLOR	SO		
FORRO	SO		
FORRO DE TALON	SO		
MODELO	Presenta en modelo N°4 (se pide que la muestra se presente en el modelo N°2).		
HORMAS	SO		
APARADO	SO		
PLANTILLA	SO		
CONTRAFUERTE	SO		
FALZA	SO		
FIRME - SUELA	SO		
RESISTENCIA AL DESPEGUE	SO		
TACO	SO		
TAPILLA	SO		
CLAVOS	SO		
ETIQUETADO	SO		
ACABADO DEL CALZADO	SO		
NUMERACIÓN Y TALLAS	SO		
PRESENTACIÓN	Caja no presenta instrucciones de cuidado y uso.		

LEYENDA:

SO = Sin Observaciones









EVALUACION TÉCNICA DE MUESTRAS

ENTIDAD: INSTITUTO NACIONAL DE SALUD

REFERENCIA: EVALUACION DE MUESTRAS DE CARTERAS PARA DAMAS **ITEM N°04**

ARTICULO DE CUERO: CARTERA VERANO - MODELO 1 NUDE

POSTOR: POSTOR N°07 FECHA DE EVALUACION: 22 y 23 -AGO-2024

DESCRIPCIÓN	MUESTRA	OBSERVACIONES	RESULTADO
CUERO	SO	NO CUMPLE	Muestra No Cumple según EE.TT de Bases Integradas
COLOR	SO		
MODELO	SO		
MATERIAL	Presenta Franja delantera en color Negro (Se pide otro Tono de color, no se pide Otro color).		
MEDIDAS PRINCIPALES	SO		
FORRO	Presenta forro en color Negro (Se pide forro a juego con el color del cuero de la cartera).		
HILOS	SO		
CIERRES	SO		
COMPARTIMIENTOS	SO		
BOLSILLO EXTERIOR DEL.	SO		
BOLSILLO EXTERIOR POST.	SO		
BOLSILLO INTERNO PARTE DELANT.	SO		
POSTERIOR PARTE INT.	SO		
JALADORES	SO		
ASAS	SO		
BASE	SO		
ACCESORIOS	SO		
ACABADOS	SO		
ETIQUETADO	SO		
RELLENOS Y REFUERZOS	SO		
PRESENTACION	*Avíos: No presenta avíos de Carteras.		

LEYENDA:

SO = Sin Observaciones









EVALUACION TÉCNICA DE MUESTRAS

ENTIDAD:	INSTITUTO NACIONAL DE SALUD		
REFERENCIA:	EVALUACION DE MUESTRAS DE CARTERAS PARA DAMAS		ITEM N°04
ARTICULO DE CUERO:	CARTERA INVIERNO - MODELO 1 NEGRO		
POSTOR:	POSTOR N°07	FECHA DE EVALUACION:	22 y 23 -AGO-2024

DESCRIPCIÓN	MUESTRA	OBSERVACIONES	RESULTADO
CUERO	SO	NO CUMPLE	Muestra No Cumple según EE.TT de Bases Integradas
COLOR	SO		
MODELO	Presenta modelo N° 2 (Se pide que la muestra se presente en el modelo N° 1).		
MEDIDAS PRINCIPALES	SO		
FORRO	SO		
HILOS	SO		
CIERRES	SO		
COMPARTIMIENTOS	SO		
BOLSILLO EXTERIOR DEL.	SO		
BOLSILLO EXTERIOR POST.	SO		
BOLSILLO INTERNO PARTE DELANT.	SO		
POSTERIOR PARTE INT.	SO		
JALADORES	SO		
ASAS	SO		
BASE	SO		
ACCESORIOS	SO		
ACABADOS	SO		
ETIQUETADO	SO		
RELLENOS Y REFUERZOS	SO		
PRESENTACION	*Avíos: No presenta avíos de Carteras.		

LEYENDA:

SO = Sin Observaciones







ORDEN DE SERVICIO N° 0001134

N° Exp. SIAF : 0000004279

UNIDAD EJECUTORA : 001 INSTITUTO NACIONAL DE SALUD
NRO. IDENTIFICACIÓN : 000151

Día	Mes	Año
18	07	2024

1. DATOS DEL PROVEEDOR	2. CONDICIONES GENERALES
Señor(es) : CONSULTORIA INDUSTRIAL TXP SOCIEDAD ANONIMA CERRADA Dirección : JR. JOAQUIN CAPELLO NRO. 3031 LIMA / LIMA / LIMA RUC : 20557997840 Teléfono : 721-7211 Concepto : SERVICIO ESPECIALIZADO DE PERITO TÉCNICO - PHA	N° Cuadro Adquisic: 001140 Tipo de Proceso : ASP N° Contrato : Moneda : S/ T/C :

Código	Unid. Med.	Descripción	Valor Total S/
071100385333	SERVICIO	SERVICIO ESPECIALIZADO DE PERITO TÉCNICO EN CUEROS Y TEXTILES ----- CCP:3003 / CCMN: 4822 / REQ. N° 4539-2024 ----- 1.CARACTERISTICAS DEL SERVICIO: DE ACUERDO A LO ESTABLECIDO EN EL NUMERAL 4 LITERAL B) DE LOS TDR. 2.- PRODUCTO A OBTENER O A ENTREGAR (ENTREGABLE) Primer Entregable: - Informe Técnico sobre la inspección y verificación técnica realizada a las muestras presentadas por los postores registrados, y Asesoría en las consultas y observaciones que realice los postores (si hubiera) durante el proceso de la Licitación Pública N°03-2024-INS. Segundo Entregable: - Informe Técnico sobre la Inspección y verificación de las especiaciones técnicas de insumos, confección y acabados de los uniformes de vestir (Ítems N°1, 2, 3 y 4), ingresadas al Almacén del Instituto Nacional de Salud, por el contratista. 3.- PLAZO Y FORMA DE PAGO: Primer Entregable: Hasta los diez (10) días calendarios contabilizados a partir del día siguiente de las muestras presentadas por los postores registrados en la Licitación Pública. Segundo Entregable: hasta los 10 días calendario contados a partir del día	5,450.00

AFECTACION PRESUPUESTAL					
Meta/ Mnemónico	Cadena Funcional	FF/Rb	Clasif. Gasto	Monto	
0077	20.006.0008.9001.3999999.5000003	1 - 00	2.3.2 7.14 98		S/ 5,450.00

Van ... S/ 5,450.00

Exonerado :	0.00
V. Venta :	4,618.64
I.G.V. :	831.36
Total :	5,450.00

Facturar a nombre de : INSTITUTO NACIONAL DE SALUD
Dirección : AV. DEFENSORES DEL MORRO 2268 / CHORRILLOS - LIMA - LIMA
RUC : 20131263130

ELABORADO POR	ORDENACION DEL SERVICIO		CONFORMIDAD DEL SERVICIO
HUAPAYA AGUILAR, PABLO ISRAEL 	 CLAUDIA SOFIA FRISANCHO DAVILA DE MONGE Jefe de Unidad Unidad de Adquisiciones INSTITUTO NACIONAL DE SALUD	 CLAUDIA SOFIA FRISANCHO DAVILA DE MONGE Jefe de Unidad Unidad de Adquisiciones RESPONSABLE DE ABASTECIMIENTO Y SERV. AUXILIARES	Fecha Día Mes Año

NOTA IMPORTANTE:

- El Proveedor debe adjuntar a su Factura copia de la O/S
- Esta Orden es nula sin las firmas y sellos reglamentarios o autorizados.
- El Contratista (Proveedor) se obliga a cumplir las obligaciones que le corresponden, bajo sanción de quedar inhabilitado para contratar con el Estado en caso de incumplimiento

ORDEN DE SERVICIO N° 0001134

N° Exp. SIAF : 0000004279

Día	Mes	Año
18	07	2024

UNIDAD EJECUTORA : 001 INSTITUTO NACIONAL DE SALUD
NRO. IDENTIFICACIÓN : 000151

1. DATOS DEL PROVEEDOR	2. CONDICIONES GENERALES
Señor(es) : CONSULTORIA INDUSTRIAL TXP SOCIEDAD ANONIMA CERRADA Dirección : JR. JOAQUIN CAPELLO NRO. 3031 LIMA / LIMA / LIMA RUC : 20557997840 Teléfono : 721-7211	N° Cuadro Adquisic: 001140 Tipo de Proceso : ASP N° Contrato : Moneda : S/ T/C : CCI: Fax :
Concepto : SERVICIO ESPECIALIZADO DE PERITO TÉCNICO - PHA	

Vienen ... 5,450.00

Código	Unid. Med.	Descripción	Valor Total S/
		siguiente del ingreso de los uniformes de vestir (ítems N°1, 2, 3 y 4) al Almacén del Instituto Nacional de Salud 4.-AREA USUARIA:ORRHH 5.- CONFORMIDAD: La conformidad estará a cargo del director de la Oficina de Gestión de Recursos Humanos y del Jefe de la Unidad de Desarrollo de Recursos Humanos, previa presentación del informe del Área Usuaria: Bienestar de Personal de la UDRH. ----- *NOTA 1: Penalidades: El incumplimiento del proveedor por la demora en la prestación de servicio ocasionará la aplicación de una penalidad no mayor del 10 % del monto contractual calculada en base al plazo requerido. Dicha penalidad debe ser consignada en la orden de servicio. *NOTA 2: La presente orden está conformada por los términos de referencia, la cotización, la propuesta técnica ganadora, así como los documentos derivados del proceso de contratación que establezcan obligaciones para las partes. *NOTA 3: Las comunicaciones y/o solicitudes que surjan con posterioridad a la notificación de la orden de servicio, para que sean consideradas válidas y	

AFECTACION PRESUPUESTAL					
Meta/ Mnemónico	Cadena Funcional	FF/Rb	Clasif. Gasto	Monto	
					S/

Van ... S/ 5,450.00

Exonerado :	0.00
V. Venta :	4,618.64
I.G.V. :	831.36
Total :	5,450.00

Facturar a nombre de : INSTITUTO NACIONAL DE SALUD			RUC : 20131263130		
Dirección : AV. DEFENSORES DEL MORRO 2268 / CHORRILLOS - LIMA - LIMA					
ELABORADO POR	ORDENACION DEL SERVICIO	CONFORMIDAD DEL SERVICIO			
HUAPAYA AGUILAR, PABLO ISRAEL 	 CLAUDIA SOFIA FRISANCHO DAVILA DE MONGE Jefe de Unidad RESPONSABLE DE ADQUISICIONES INSTITUTO NACIONAL DE SALUD	 CLAUDIA SOFIA FRISANCHO DAVILA DE MONGE Jefe de Unidad RESPONSABLE DE ABASTECIMIENTO Y SERVICIOS AUXILIARES INSTITUTO NACIONAL DE SALUD	<table><tr><td>Fecha</td></tr><tr><td>Día Mes Año</td></tr></table>	Fecha	Día Mes Año
Fecha					
Día Mes Año					

NOTA IMPORTANTE :

- El Proveedor debe adjuntar a su Factura copia de la O/S
- Esta Orden es nula sin las firmas y sellos reglamentarios o autorizados.
- El Contratista (Proveedor) se obliga a cumplir las obligaciones que le corresponden, bajo sanción de quedar inhabilitado para contratar con el Estado en caso de incumplimiento

ORDEN DE SERVICIO N° 0001134

N° Exp. SIAF : 0000004279

UNIDAD EJECUTORA : 001 INSTITUTO NACIONAL DE SALUD
NRO. IDENTIFICACIÓN : 000151

Día	Mes	Año
18	07	2024

1. DATOS DEL PROVEEDOR	2. CONDICIONES GENERALES
Señor(es) : CONSULTORIA INDUSTRIAL TXP SOCIEDAD ANONIMA CERRADA Dirección : JR. JOAQUIN CAPELLO NRO. 3031 LIMA / LIMA / LIMA CCI: RUC : 20557997840 Teléfono : 721-7211 Fax : Concepto : SERVICIO ESPECIALIZADO DE PERITO TÉCNICO - PHA	N° Cuadro Adquisic: 001140 Tipo de Proceso : ASP N° Contrato : Moneda : S/ T/C :

Código	Unid. Med.	Descripción	Valor Total S/
		debidamente atendidas por el área competente, deberán ser presentadas a través de cualquiera de los dos canales oficiales para la recepción de las notificaciones del Instituto Nacional de Salud, esto es, a través de la mesa de partes física, sito en la Av. Defensores del Morro 2268 (Ex Huaylas) Chorrillos o Cápac Yupanqui 1400 - Jesús María; de lo contrario, su(s) solicitud(es) no tendrá(n) validez. *NOTA 4: "Cabe señalar que, de conformidad con las disposiciones establecidas por la Superintendencia Nacional de Administración Tributaria, a partir del 1 de octubre de 2021, los contribuyentes que realizan operaciones con unidades Ejecutaras y Entidades del Sector Público Nacional a las que se refiere el Decreto Supremo N° 053-97-PCM y normas modificatorias, deberán emitir sus facturas de manera electrónica por dichas operaciones" ***** (CINCO MIL CUATROCIENTOS CINCUENTA Y 00/100 SOLES) *****	Vienen ... 5,450.00

AFECTACION PRESUPUESTAL					
Meta/ Mnemónico	Cadena Funcional	FF/Rb	Clasif. Gasto	Monto	
					S/

TOTAL S/	5,450.00
Exonerado :	0.00
V. Venta :	4,618.64
I.G.V. :	831.36
Total :	5,450.00

Facturar a nombre de : INSTITUTO NACIONAL DE SALUD
Dirección : AV. DEFENSORES DEL MORRO 2268 / CHORRILLOS - LIMA - LIMA RUC : 20131263130

ELABORADO POR	ORDENACION DEL SERVICIO		CONFORMIDAD DEL SERVICIO
HUAPAYA AGUILAR, PABLO ISRAEL 	 CLAUDIA SOFIA FRISANCHI DAVILA DE MONGE Jefe de Unidad Unidad de Adquisiciones INSTITUTO NACIONAL DE SALUD RESPONSABLE DE ADQUISICIONES	 CLAUDIA SOFIA FRISANCHI DAVILA DE MONGE Jefe de Unidad Unidad de Adquisiciones INSTITUTO NACIONAL DE SALUD RESPONSABLE DE ABASTECIMIENTO Y SERV. AUXILIARES	Fecha Dia Mes Año

NOTA IMPORTANTE:
- El Proveedor debe adjuntar a su Factura copia de la O/S
- Esta Orden es nula sin las firmas y sellos reglamentarios o autorizados.
- El Contratista (Proveedor) se obliga a cumplir las obligaciones que le corresponden, bajo sanción de quedar inhabilitado para contratar con el Estado en caso de incumplimiento

ACTA N° 003-CS / LP N° 003-2024-INS

ACTA DE ADMISIÓN DE OFERTAS

LICITACIÓN PÚBLICA N° 003-2024-INS

**“CONTRATACIÓN DE BIENES PARA LA
ADQUISICIÓN DE UNIFORME INSTITUCIONAL DE INVIERNO - VERANO PARA LOS
TRABAJADORES DAMAS Y CABALLEROS DEL INSTITUTO NACIONAL DE SALUD”**

- ITEM N° 1 – “UNIFORME INVIERNO - VERANO PARA CABALLEROS”**
ITEM N° 2 – “UNIFORME INVIERNO - VERANO PARA DAMAS Y PERSONAS CON DISCAPACIDAD”
ITEM N° 3 – “ARTÍCULOS PARA CABALLEROS DE CUERO: CALZADO Y CORREA”
**ITEM N° 4 – “ARTÍCULOS DE CUERO PARA DAMAS Y PERSONAS CON DISCAPACIDAD:
CALZADO Y CARTERAS”**

En Chorrillos, a las 09:30 horas del 22 agosto del año 2024, en el local del Instituto Nacional de Salud, se reunieron los miembros del comité de selección designados mediante FORMATO N° 04 DESIGNACIÓN DEL COMITÉ DE SELECCIÓN N° 020-2024-OA/INS, de fecha 25 de junio del 2024, encargado de la preparación, conducción y realización del procedimiento de selección por Licitación Pública N° 003-2024-INS, cuyo objeto es la convocatoria para la “ADQUISICIÓN DE UNIFORME INSTITUCIONAL DE INVIERNO - VERANO PARA LOS TRABAJADORES DAMAS Y CABALLEROS DEL INSTITUTO NACIONAL DE SALUD”:

- ❖ Diego Ernesto Tello Robalino (Presidente - OEC)
- ❖ Flor de María Contreras Aguilar (Miembro Especialista)
- ❖ Keila Elizabeth Santos Gálvez (Miembro OEC)

Los citados integrantes del Comité de Selección, correspondiente al Procedimiento de Selección por Licitación Pública N° 003-2024-INS, cuyo objeto es la convocatoria para la “ADQUISICIÓN DE UNIFORME INSTITUCIONAL DE INVIERNO - VERANO PARA LOS TRABAJADORES DAMAS Y CABALLEROS DEL INSTITUTO NACIONAL DE SALUD”, se reúnen a efectos de continuar con el desarrollo de las siguientes etapas:

DETALLE DE LOS POSTORES Y PRESENTACIÓN DE OFERTAS:

De acuerdo con el cronograma del procedimiento de selección, se visualizó que con fecha 21 de agosto de 2024, se presentaron ofertas según el siguiente reporte del SEACE:

Presentación de ofertas/expresión de interés	
Entidad convocante :	INSTITUTO NACIONAL DE SALUD
Nomenclatura :	LP-SM-3-2024-INS-1
Nro. de convocatoria :	1
Objeto de contratación :	Bien
Descripción del objeto :	ADQUISICIÓN DE UNIFORME INSTITUCIONAL DE INVIERNO - VERANO PARA LOS TRABAJADORES DAMAS Y CABALLEROS DEL INSTITUTO NACIONAL DE SALUD

Nro. Item	Descripción del Item			
RUC / Código	Nombre o Razón Social	Fecha Presentación	Hora Presentación	Forma de presentación
1	UNIFORME INVIERNO - VERANO PARA CABALLEROS			
20348511824	SAMITEX SA	21/08/2024	18:01:05	Electronico
20546876722	CORPORACION CRIMOC SOCIEDAD ANONIMA CERRADA - CORPORACION CRIMOC S.A.C.	21/08/2024	19:17:56	Electronico
RUC / Código				
2	UNIFORME INVIERNO - VERANO PARA DAMAS Y PERSONAS CON DISCAPACIDAD			
20546876722	CORPORACION CRIMOC SOCIEDAD ANONIMA CERRADA - CORPORACION CRIMOC S.A.C.	21/08/2024	19:17:56	Electronico
10106213823	ZABARBURU DAZA DIOMIRA	21/08/2024	23:19:03	Electronico
RUC / Código				
3	ARTICULOS PARA CABALLEROS DE CUERO: CALZADO Y CORREA			
20329585777	INDUSTRIA ESTRELLA AZUL E.I.R.L.	21/08/2024	16:53:20	Electronico
20112565036	INDUSTRIAL ZAYMA S.A.C.	21/08/2024	18:11:34	Electronico
20600610172	CUEROS ALEXA S.A.C.	21/08/2024	20:22:02	Electronico
20525029426	LUZMAR	21/08/2024	22:44:44	Electronico
RUC / Código				
4	ARTICULOS DE CUERO PARA DAMAS Y PERSONAS CON DISCAPACIDAD: CALZADO Y CARTERAS			
20112565036	INDUSTRIAL ZAYMA S.A.C.	21/08/2024	18:11:34	Electronico
20600610172	CUEROS ALEXA S.A.C.	21/08/2024	20:22:02	Electronico
20525029426	LUZMAR	21/08/2024	22:21:22	Electronico

Se debe precisar que, por UNANIMIDAD, el comité de selección, procedió a otorgarle el siguiente número de codificación a los postores, de acuerdo al orden que se establece en el cuadro precedente, quedando de la siguiente forma:

Código	Nombre o Razón Social del Postor	Oferta según ítem N°
1	SAMITEX SA	1
2	CORPORACION CRIMOC S.A.C.	1 y 2
3	ZABARBURU DAZA DIOMIRA	2
4	INDUSTRIA ESTRELLA AZUL E.I.R.L.	3
5	INDUSTRIAL ZAYMA S.A.C.	3 y 4
6	CUEROS ALEXA S.A.C.	3 y 4
7	LUZMAR	3 y 4

ADMISIÓN DE LAS OFERTAS

Teniendo la oferta a la vista, se procedió a verificar la documentación de los postores que presentaron su oferta en relación a la documentación requerida en la etapa de admisión de ofertas requeridas en el numeral 2.2 del capítulo II de las Bases, según lo siguiente:

N°	Nombre o Razón Social del postor	Condición de la Oferta
6	CUEROS ALEXA S.A.C.	Se Solicitará Subsanación (*) para el ítem 3 y 4

En virtud al detalle del cuadro precedente, se procederá a solicitar la subsanación de las ofertas al postor señalado de acuerdo a lo siguiente:

(*) El Anexo N° 4 "Declaración Jurada del plazo de entrega" presentado por su representada no establece correctamente el plazo consignado en el numeral 1.9 de las bases integradas, ni del numeral 14 de las especificaciones técnicas del capítulo III de las bases integradas, por lo que se le solicita sirva a consignar de manera correcta dicha condición.

ACUERDOS DEL COMITÉ DE SELECCIÓN

Los miembros del comité de selección indicados en la presente acta, por UNANIMIDAD, acuerdan la detener la etapa de admisión y proceder con solicitar a los postores mencionados la subsanación de sus ofertas, para lo cual se les otorgará un plazo de un (01) día hábil, contados desde el día siguiente de notificados

No habiendo observación alguna, los miembros del Comité de Selección procedieron a suscribir la presente el 29 de agosto de 2024, en señal de conformidad.



DIEGO ERNESTO TELLO ROBALINO
 Presidente (Titular)



FLOR DE MARÍA CONTRERAS AGUILAR
 Miembro (Titular)



KEILA ELIZABETH SANTOS GÁLVEZ
 Miembro (Titular)