

CUADRO COMPARATIVO

ADJUDICACION SIMPLIFICADA N°03-2024-IVP/CS (Primera Convocatoria)

CONTRACION DE SERVICIO DE MANTENIMIENTO RUTINARIO DE CAMINO VECINAL NO PAVIMENTADO, TRAMO(S): MASURACCRA (KM 00+460) - EMP. R0302101 (KM 05+260) Y PUMACURI (KM 04+140) - PISCHU - PTA. CARRETERA (KM 20+900), LONGITUD DE 21.560KM, DISTRITO(S) DE TALAVERA, PROVINCIA DE ANDAHUAYLAS, REGION DE APURIMAC

POSTORES	MONTO OFERTADO	PUNTAJE ECONOMICO	MEJORAS	PUNTAJE TOTAL	BONIFICACIONES		PUNTAJE TOTAL CON BONIFICACION	CRITERIOS DE DESEMPEÑO		ORDEN DE PRELACION
					BONIFIC. 10%	MYPES 5%		1ER. CRITERIO (REPCCD)	2DO. CRITERIO (MYPES)	
1 VARGAS OROSCO WILLIAMS	116,926.40	95.00	5.00	100.00	10.00	5.00	115.00	SI	SI	1
2 CONSULTORIA CONSTRUCTORA CONTRATISTAS GENERALES APU CCARHUARASO S.A.C.	116,926.40	95.00	5.00	100.00	10.00	5.00	115.00	SI	SI	2
3 SACCA VASQUEZ ROBERTH JOEL YEBERSON	116,926.40	95.00	5.00	100.00	10.00	5.00	115.00	SI	SI	3
4 CONSORCIO CHANTA UMACA ANDARAPA S.R.L. - C.CH.U.A.	116,926.40	95.00	5.00	100.00	10.00	5.00	115.00	SI	SI	4
5 CONTRATISTAS GENERALES EL AMANEGER S.R.L	116,926.40	95.00	5.00	100.00	10.00	5.00	115.00	SI	SI	5
6 CONSORCIO VIAL VALESKA	116,926.40	95.00	5.00	100.00	10.00	5.00	115.00	SI	SI	6
7 ASOCIADOS MEDINA S.A.C	116,926.40	95.00	5.00	100.00	10.00	5.00	115.00	SI	SI	7
8 RUPAILLA CHIPANA PAULINO	116,926.40	95.00	5.00	100.00	10.00	5.00	115.00	SI	SI	8
9 ASOCIACION CIVIL SIWAR SIWAR	116,926.40	95.00	5.00	100.00	10.00	5.00	115.00	SI	SI	9
10 CONSORCIO SAN MIGUEL ARCANGEL	116,926.40	95.00	5.00	100.00	10.00	5.00	115.00	SI	SI	10
11 GERCONSER SOLUCIONES S.A.C.	116,926.40	95.00	5.00	100.00	10.00	5.00	115.00	SI	SI	11

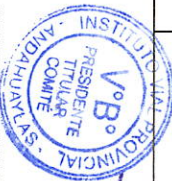

Ing. José Manuel Vera Paiva  
Presidente Titular

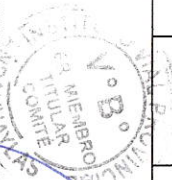

Bach. Hilcias Carrasco Santi  
Miembro Titular 1

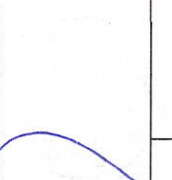

C.P.C. Raúl Percy Centeno Vargas  
Miembro Titular 2

12	DECORALFA CONTRATISTAS GENERALES S.A.C.	116,926.40	95.00	5.00	100.00	10.00	5.00	115.00	SI	SI	12
13	FR PERLA PINCOS S.A.C	116,926.40	95.00	5.00	100.00	10.00	5.00	115.00	SI	SI	13
14	ASOCIACION CIVIL PERLA PINCOS	116,926.40	95.00	5.00	100.00	10.00	5.00	115.00	SI	SI	14
15	HORUS CONSTRUCTORA E INMOBILIARIA EMPRESA INDIVIDUAL DE RESPONSABILIDAD LIMITADA	116,926.40	95.00	5.00	100.00	10.00	5.00	115.00	SI	SI	15
16	H & F CORPORACION ANDAHUAYLAS E.I.R.L.	116,926.40	95.00	5.00	100.00	10.00	5.00	115.00	SI	SI	16
17	MULTISERVICIOS IMDESA SOCIEDAD COMERCIAL DE RESPONSABILIDAD LIMITADA	116,926.40	95.00	5.00	100.00	10.00	5.00	115.00	SI	SI	17
18	CONSORCIO SONDOR	116,926.40	95.00	5.00	100.00	10.00	5.00	115.00	SI	SI	18
19	PALOMINO URQUIZO MILTON	116,926.40	95.00	5.00	100.00	10.00	5.00	115.00	SI	SI	19
20	CONSORCIO SANTA MARTHA	116,926.40	95.00	5.00	100.00	10.00	5.00	115.00	SI	SI	20
21	GARCIA PARIONA FRED OISTER	116,926.40	95.00	5.00	100.00	10.00	5.00	115.00	SI	SI	21
22	SIKUNA EIRL	116,926.40	95.00	5.00	100.00	10.00	5.00	115.00	SI	SI	22
23	HERHUA S Y B GENERALES S.A.C.	116,926.40	95.00	5.00	100.00	10.00	5.00	115.00	SI	SI	23
24	APUMARCA AG SOCIEDAD COMERCIAL DE RESPONSABILIDAD LIMITADA - APU AG S.R.L.	116,926.40	95.00	5.00	100.00	10.00	5.00	115.00	SI	SI	24
25	CONSTRUCTORA Y PROVEEDORA SEÑOR DE QOYLLORITTY S.R.L.	116,926.40	95.00	5.00	100.00	10.00	5.00	115.00	SI	SI	25
26	ILLARI CONSTRUCTORA Y CONSULTORA E.I.R.L.	116,926.40	95.00	5.00	100.00	10.00	5.00	115.00	SI	SI	26
27	QUISPE AYQUIPA JOSE LUIS	116,926.40	95.00	5.00	100.00	10.00	5.00	115.00	SI	SI	27
28	EMPRESA CABSAR PHUYO SOCIEDAD COMERCIAL DE RESPONSABILIDAD LIMITADA - CABSAR PHUYO S.R.L.	146,150.00	76.00	5.00	81.00	8.10	4.05	93.15	SI	SI	28

  
**Ing. Jose Manuel Vera Paiva**  
 Presidente Titular

  
**Bach. Hilcias Carrasco Santi**  
 Miembro Titular 1

  
**C.P.C. Raúl Percy Centeno Vargas**  
 Miembro Titular 2