

Anexo N° 1

| Informe sustentatorio para emplear la comparación de precios | | | | | | |
|--|--|---|---|---|---------------------------|-----------|
| 1 | Datos del documento | Número de informe | INFORME N° 1193-2025-OA-OGA/MDC | | | |
| | | Fecha de informe | 25/03/2025 | | | |
| 2 | Objeto de la contratación | Objeto de la contratación | Bienes | X | Servicios | |
| | | Descripción del objeto de la contratación | ADQUISICION DE PARLANTES DE SONIDO PARA LA OFICINA DE ABASTECIMIENTO DE LA MUNICIPALIDAD DISTRITAL DE COMAS | | | |
| 3 | Antecedentes | | | | | |
| | <ul style="list-style-type: none"> • INFORME N° 13-2025-OA-SG/MDC, de fecha 29 de enero de 2025, requerimiento del Área de Servicios Generales, sustentando la necesidad. • INFORME N° 377-2025—OA-OGA/MDC con fecha 30 de enero de 2025, solicitan la adquisición de parlantes de sonido para el Área de Servicios Generales – Oficina de Abastecimiento, • Mediante correo electrónico de fecha 21 de marzo de 2025 se procedió a realizar el estudio de mercado; teniendo respuesta de 04 proveedores donde se evidencio que el bien a adquirir existe en el mercado cumpliendo las especificaciones técnicas solicitadas y demás condiciones para un proceso de comparación de precios. | | | | | |
| 4 | Verificación del cumplimiento de las condiciones en los bienes y/o servicios en general | | | | ¿Cumple con la condición? | |
| | | | | | Sí Cumple | No Cumple |
| | a. Disponibilidad inmediata. | | | | X | |
| | Del estudio de posibilidades del mercado se puede apreciar que todas las cotizaciones de los proveedores ofrecen disponibilidad de entrega del bien dentro del plazo indicado en las Especificaciones Técnicas por lo tanto se estaría cumpliendo con la condición de que los bienes están listos para ser atendidos. | | | | | |
| | b. Cumplan con las especificaciones técnicas o términos de referencia sin necesidad de ser fabricados, producidos, modificados, suministrados o prestados siguiendo la descripción particular de la Entidad. | | | | X | |
| | Del análisis, se puede determinar que el bien solicitado cumplen con las especificaciones técnicas sin requerir su fabricación o importación a solicitud, adecuación, modificación o de la realización de trámites administrativos u otros necesarios para la ejecución que desnaturalizan esta condición, ya que es un producto estándar que se encuentra en el mercado con disponibilidad inmediata | | | | | |
| | c. Fáciles de obtener o que tengan un estándar establecido en el mercado. | | | | X | |
| Los bienes solicitados tienen un estándar establecido en el mercado, ya que es un bien comercial además de considerar una pluralidad de proveedores y marcas que pueden satisfacer lo requerido por el área usuaria. | | | | | | |
| Nota: De no cumplir con una de las condiciones señaladas, no procede emplear la comparación de precios. | | | | | | |
| 5 | Observaciones | | | | | |
| | NINGUNA | | | | | |
| 6 | <div style="display: flex; justify-content: space-between; align-items: center;"> <div style="text-align: center;">  <p>MUNICIPALIDAD DISTRITAL DE COMAS OFICINA DE ABASTECIMIENTO ERIKA DEL PILAR ARTIGAS CALLEJEROS SUB GERENTE</p> </div> <div style="text-align: right;"> <p>26 MAR. 2025</p> <p>RECIBIDO</p> <p>Firma: _____ Hora: 08:15</p> </div> </div> | | | | | |
| Nombre, firma y sello del funcionario responsable del órgano encargado de las contrataciones | | | | | | |
| Instrucciones para el llenado del formato del anexo N° 1 | | | | | | |

| Campo | Información a consignar |
|-------|--|
| 1 | Registrar el número y fecha de emisión del Informe sustentatorio para emplear la comparación de precios. De ser necesario, combinar letras y números para una mejor identificación del documento. |
| 2 | Indicar si el objeto de contratación corresponde a bienes o servicios, describiendo además el objeto de la contratación. |
| 3 | Registrar los antecedentes que la Entidad considere conveniente. |
| 4 | <p>Analizar el cumplimiento de cada una de las condiciones para emplear la comparación de precios. En tal sentido, la Entidad debe indicar si cumple o no cumple cada una de dichas condiciones y, de ser afirmativa la respuesta, consignar el análisis desarrollado para sustentar el cumplimiento de cada una de las condiciones.</p> <p>Para tales efectos, la Entidad debe tomar lo consignado en el numeral 6.1 de la Directiva, así como el listado de supuestos en que no corresponde emplear la comparación de precios mencionados en el numeral 6.2 de la Directiva.</p> |
| 5 | Registrar las observaciones que la Entidad estime conveniente. |
| 6 | Precisar el nombre, firma y sello del funcionario responsable del órgano encargado de las contrataciones |

MUNICIPALIDAD DISTRITAL DE COMAS
OFICINA GENERAL DE ADMINISTRACIÓN
 PROVEIDO N°: 1701 OGA/MDC 202 5

PARA: O.A
 ASUNTO: Atención

COMAS, 26 DE MARZO DEL 202 5



SOLICITUD DE COTIZACIÓN DE EQUIPOS DE SONIDO PARA LA OFICINA DE ABASTECIMIENTO

Me Abastecimiento23-26 23-26 <abastecimiento23-26@municomas.gob.pe>
vie., 28 mar. 2025 11:25:33 a. m. -0500

Para Herdel2025" <herdel.2025@gmail.com>

Estimados,

por este medio reciban un cordial de la Oficina de Abastecimiento de la Municipalidad Distrital de Comas, el motivo es para invitarlos a cotizar correspondiente al PROCEDIMIENTO DE SELECCION DE COMPARACION DE PRECIOS para la ADQUISICION DE PARLANTES DE SONIDO PARA LA SUBGERENCIA DE ABASTECIMIENTO DE LA MUNICIPALIDAD DISTRITAL DE COMAS. Se adjunta las especificaciones tecnicas para su verificación y los anexos que deben ser llenados con los datos de sus representadas. Estaremos a la espera de su pronta respuesta.

ATTE.

OFICINA DE ABASTECIMIENTO
MUNICIPALIDAD DISTRITAL DE COMAS

☺ ☐ ☐ **archivo(s) adjunto(s)** • Descargar como archivo comprimido • Agregar a >



solicitud 5.pdf
191.3 KB •



eett parlantes.pdf
364.1 KB •



1. FORMATO DE COTIZACI... .xlsx
29.3 KB •



Anexo3_DJ 'PROVEEDORES.docx
22 KB •

Anexo N° 2

| Solicitud de cotización | | | | | | |
|--|---|---|---|-------------------------------------|------------------------|--------------------------|
| 1 | Número y fecha del documento | Número | 005-2025-OA-OGA/MDC | | | |
| | | Fecha | 28 de marzo de 2025 | | | |
| 2 | Datos de la Entidad | Nombre de la Entidad | MUNICIPALIDAD DISTRITAL DE COMAS | | | |
| | | RUC | 20168737565 | | | |
| | | Dirección | Av. 22 de Agosto, Comas 15311 | | | |
| | | Teléfono(s) | | | | |
| | | Correo electrónico | Abastecimiento23-26@municomas.gob.pe | | | |
| | | Persona de contacto | ERIKA DEL PILAR ARTICA BALLESTEROS | | | |
| 3 | Datos del proveedor | Nombre o razón social | HERDEL S.A | | | |
| | | RUC | 20513633531 | | | |
| | | Dirección | MZA. R LOTE. 27 URB. ALAMEDA DEL PINAR LIMA COMAS | | | |
| | | Teléfono(s) | 979360210 | | | |
| | | Correo electrónico | Herdel.2025@gmail.com | | | |
| | | Representante o persona de contacto | DANIEL EDUARDO ZEGARRA LOPEZ HAYA | | | |
| 4 | Objeto de la contratación | Objeto de la contratación | Bienes | <input checked="" type="checkbox"/> | Servicios | <input type="checkbox"/> |
| | | Descripción del objeto de la contratación | ADQUISICION DE PARLANTES DE SONIDO PARA LA SUBGERENCIA DE ABASTECIMIENTO DE LA MUNICIPALIDAD DISTRITAL DE COMAS | | | |
| | | Se adjunta | Especificaciones técnicas | <input checked="" type="checkbox"/> | Términos de referencia | <input type="checkbox"/> |
| 5 | Información complementaria Se adjunta el formato de Cotización y Declaración Jurada (Anexo N° 3), para dar respuesta a este documento. | | | | | |
| 6 | <div align="center">  <p>MUNICIPALIDAD DISTRITAL DE COMAS OFICINA DE ABASTECIMIENTO</p> <p><i>[Firma]</i></p> <p>ERIKA DEL PILAR ARTICA BALLESTEROS SUB GERENTE</p> </div> | | | | | |
| Nombre, firma y sello del funcionario responsable del órgano encargado de las contrataciones | | | | | | |

Instrucciones para el llenado del formato del anexo N° 2

| Campo | Información a consignar |
|--------------|---|
| 1 | Registrar el número y fecha de emisión de la solicitud de cotización. De ser necesario, combinar letras y números para una mejor identificación del documento. |
| 2 | Registrar los datos de la Entidad (denominación completa de la entidad contratante, su número de RUC, así como el número de teléfono, correo electrónico y persona de contacto, con los que el proveedor podrá comunicarse). |
| 3 | Registrar los datos del proveedor al que se remitirá la cotización (nombre o razón social del proveedor, su número de RUC, así como el número de teléfono, correo electrónico y nombre del representante o persona de contacto). |
| 4 | Indicar si el objeto de contratación corresponde a bienes o servicios; describir el objeto de la contratación, precisando asimismo si se adjuntan las especificaciones en el caso de bienes o los términos de referencia en el caso de servicios. |
| 5 | Detallar la información complementaria que la Entidad crea conveniente. Debe indicarse asimismo que se adjunta el formato de Cotización y Declaración Jurada (Anexo N° 3), para dar respuesta a la solicitud. |
| 6 | Precisar el nombre, firma y sello del funcionario responsable del órgano encargado de las contrataciones |

ANEXO 04 - ADQUISICION DE PARALANTES DE SONIDO PARA LA SUB GERENCIA DE ABASTECIMIENTO DE LA MUNICIPALIDAD DISTRITAL DE COMAS**HV** HERMILANO VASQUEZ HERRERA <herdel.2025@gmail.com>

jue., 03 abr. 2025 2:56:22 p. m. -0500

Para "abastecimiento23-26" <abastecimiento23-26@municomas.gob.pe>

Buenos dias estimados,

Adjunto anexo solicitado.

Saludos cordiales.

HERDEL S.A.☺ **1 archivo(s) adjunto(s)** • Descargar como archivo comprimido

Escaneado el 3 abr. 2025, 25133... .pdf

3.8 MB • 🔒

Anexo N° 4

| Declaración jurada del proveedor | | |
|-------------------------------------|--|--|
| 1 | Fecha del documento | 03 DE ABRIL DE 2025 |
| 2 | Información del bien o servicio a contratar (para ser llenado por la Entidad contratante) | |
| | 2.1 Descripción del objeto de la contratación | ADQUISICION DE PARLANTES DE SONIDO PARA LA OFICINA DE ABASTECIMIENTO DE LA MUNICIPALIDAD DISTRITAL DE COMAS |
| | 2.2 Monto total según informe de indagación | S/ 66,400.00 |
| | 2.3 Detallar documentación adjunta (proforma, pantalla de internet u otro documento que describa el bien o servicio a contratar) | FORMATO DE COTIZACION CON FECHA DE 29 DE MARZO DE 2025 |
| 3 | Declaración jurada del proveedor <p>Acepto y me comprometo a mantener vigente esta oferta y a perfeccionar el contrato, en caso resultara favorecido con la buena pro, así como a cumplir con las especificaciones técnicas o términos de referencia del bien o servicio a contratar.</p> <p>Asimismo, declaro no encontrarme impedido para postular en el procedimiento de selección ni contratar con el Estado, conforme al artículo 11 de la Ley N° 30225, Ley de Contrataciones del Estado, así como que conozco las sanciones contenidas en dicha Ley, su Reglamento y la Ley N° 27444, Ley del Procedimiento Administrativo General.</p> | |
| 4 |  <hr/> <p align="center">HERDEL S.A. DANIEL E. ZEGARRA LOPEZ HAYA GERENTE GENERAL</p> | |
| Nombre, firma y sello del proveedor | | |

Instrucciones para el llenado del formato del anexo N° 4

| Campo | Información a consignar |
|--------------|---|
| 1 | Registrar la fecha de emisión de la declaración jurada del proveedor. |
| 2 | La Entidad debe describir el objeto de la contratación; el costo total del bien o servicio a contratar de acuerdo con lo consignado en el Informe de indagación; así como detallar la documentación que se adjunta (proforma, pantalla de Internet u otro documento que describa el bien o servicio a contratar). |
| 3 | El texto de la declaración jurada del proveedor no debe ser modificado. |
| 4 | Precisar el nombre, firma y sello del proveedor |

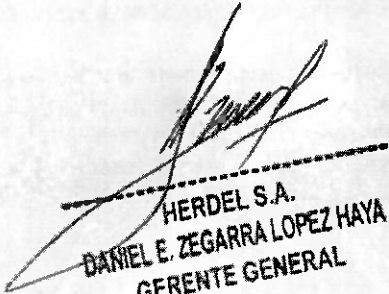
HERDEL S.A.
DANIEL E. ZEGARRA LOPEZ HAYA
GERENTE GENERAL

COTIZACIÓN DE EQUIPOS DE SONIDO PARA LA OFICINA DE ABASTECIMIENTO**HV**

HERMILANO VASQUEZ HERRERA <herdel.2025@gmail.com>

lun., 31 mar. 2025 6:07:02 p. m. -0500

Para "abastecimiento23-26" <abastecimiento23-26@municomas.gob.pe>

Buenos dias estimados,

Adjunto formato de cotización actualizada.

Saludos cordiales

HERDEL S.A.☑ ☐ ☐ **8 archivo(s) adjunto(s)** • Descargar como archivo comprimido • Agregar a >formato cotización.pdf
191.1 KB • formato anexo 3.pdf
180.7 KB • RNP.pdf
146.8 KB • SPECSHEET-SPA-ART 915-AX.pdf
125.4 KB • SPECSHEET-SPA-ART 945-A.pdf
104.1 KB • SPECSHEET-SPA-SUB 708-A... .pdf
137.6 KB • DNI.pdf
110.4 KB • ficha ruc.pdf
276.6 KB •



Municipalidad Distrital de Comas
Oficina de Abastecimiento
RUC: 20144674403
Telef.: 01 644 4040

**FORMATO DE COTIZACIÓN
BIENES**

| DÍA | MES | AÑO |
|-----|-----|------|
| 29 | 03 | 2025 |

| | | |
|----------|---|-------------------------------|
| DESTINO: | "ADQUISICIÓN DE PARLANTES DE SONIDO PARA LA SUBGERENCIA DE ABASTECIMIENTO DE LA MUNICIPALIDAD DISTRITAL DE COMAS" | |
| | REQUERIMIENTO | INFORMEN° 377-2025-OA-OGA/MDG |

DATOS DEL PROVEEDOR:

RAZON SOCIAL: HERDEL SOCIEDAD ANONIMA

NOMBRES Y APELLIDOS: DANIEL EDUARDO ZEGARRA LOPEZ HAYA

RUC N°: 20513631531

CELULAR: 979360210

CORREO ELECTRONICO: herdel.2025@gmail.com

CORREO ELECTRONICO: herdel2025@gmail.com

Sírvase cotizarlos precio de los bienes que se detalla a continuación para ser entregados en:
Almacén Central de la Municipalidad de Comas, sito Plaza de Armas de Comas, Arequipa 15328

| CANTIDAD | UNIDAD MEDIDA | DESCRIPCION | MARCA / MODELO | PRECIO UNITARIO | TOTAL |
|--|---------------|--|----------------|-----------------|--------------|
| 2 | UND | PARLANTES ACTIVOS ART-A 945 DE 2100 WATS RMS | RFC | S/.13,900.00 | S/.27,800.00 |
| 2 | UND | PARLANTES ACTIVOS PROFESIONALES TS 415 DE 2500 WATS 15" | RFC | S/.6,800.00 | S/.13,600.00 |
| 2 | UND | PARLANTES ACTIVOS SUB 708/AS 11 DE 1400 WATS RMS | RFC | S/.12,500.00 | S/.25,000.00 |
| Sírvase cotizar si su representante cumple con los TERMINOS DE REFERENCIA, que se adjunta al presente. | | | | TOTAL | S/ 66,400.00 |
| Señalar si cumple o no cumple, con las Especificaciones Técnicas: | | LOS BIENES DETALLADOS SI CUMPLEN LAS CARACTERÍSTICAS Y ESPECIFICACIONES TÉCNICAS SOLICITADAS | | | |
| PLAZO DE ENTREGA: | | 5 DIAS CALENDARIO | | | |

Declaración Jurada:

Declaro bajo juramento no estar impedido de contratar con el Estado, y en caso se comprobare lo contrario, me someto a las sanciones establecidas en la Ley y Reglamento de Contrataciones del Estado, asimismo ante el incumplimiento de la prestación señalada líneas arriba, en caso de ser favorecido con la buena pro.

NOTA:

HERDEL S.A.
DANIEL E. ZEGARRA LOPEZ HAYA
GERENTE GENERAL

Av. 22 de Agosto Cdra. 8 s/n Centro Cívico Municipal, Urb. Santa Luzmila - Comas - Lima

* Si por cualquier circunstancia no está en condiciones de cotizar, sírvase indicar el motivo y remitir a través del correo electrónico: abastecimiento@municommas.gob.pe

* Si está en condiciones de cotizar, sírvase facer el presente **FORMATO DE COTIZACIÓN** debidamente firmado y devolver a la Oficina de Abastecimiento de forma presencial o en archivo escaneado a través del correo electrónico: abastecimiento@municommas.gob.pe

Anexo N° 3

Cotización y declaración jurada del proveedor

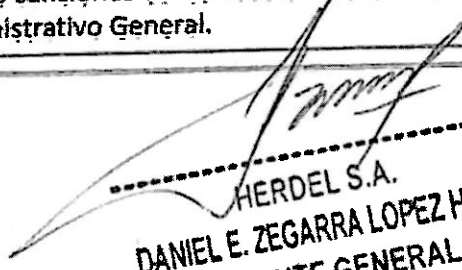
| | | | | | | | | | | | | | | | | | | | | | | | |
|-----|--|---|---|-----|---|--|--|-----|---|-----------|---|--|--|-----------|--|-----|----------------------|--------------|--|-----|--|---|--|
| 1 | Fecha del documento | 29 de marzo del 2025 | | | | | | | | | | | | | | | | | | | | | |
| 2 | Cotización | <p>ADQUISICION DE PARLANTES DE SONIDO PARA LA SUBGERENCIA DE ABASTECIMIENTO DE LA MUNICIPALIDAD DISTRITAL DE COMAS</p> <table border="1"> <tr> <td>2.1</td> <td>Descripción del objeto de la contratación</td> <td colspan="2"></td> </tr> <tr> <td>2.2</td> <td>Cumplimiento de las especificaciones técnicas o términos de referencia, según corresponda</td> <td>Si cumple</td> <td>X</td> </tr> <tr> <td></td> <td></td> <td>No cumple</td> <td></td> </tr> <tr> <td>2.3</td> <td>Monto total cotizado</td> <td colspan="2">s/ 66,400.00</td> </tr> <tr> <td>2.4</td> <td>Detallar documentación adjunta, de ser el caso</td> <td colspan="2"> <ul style="list-style-type: none"> • COTIZACIÓN N° ...AQI30125901218 • FICHA RUC • RNP VIGENTE • FICHA TÉCNICA DEL BIEN (De corresponder) </td> </tr> </table> | | 2.1 | Descripción del objeto de la contratación | | | 2.2 | Cumplimiento de las especificaciones técnicas o términos de referencia, según corresponda | Si cumple | X | | | No cumple | | 2.3 | Monto total cotizado | s/ 66,400.00 | | 2.4 | Detallar documentación adjunta, de ser el caso | <ul style="list-style-type: none"> • COTIZACIÓN N° ...AQI30125901218 • FICHA RUC • RNP VIGENTE • FICHA TÉCNICA DEL BIEN (De corresponder) | |
| 2.1 | Descripción del objeto de la contratación | | | | | | | | | | | | | | | | | | | | | | |
| 2.2 | Cumplimiento de las especificaciones técnicas o términos de referencia, según corresponda | Si cumple | X | | | | | | | | | | | | | | | | | | | | |
| | | No cumple | | | | | | | | | | | | | | | | | | | | | |
| 2.3 | Monto total cotizado | s/ 66,400.00 | | | | | | | | | | | | | | | | | | | | | |
| 2.4 | Detallar documentación adjunta, de ser el caso | <ul style="list-style-type: none"> • COTIZACIÓN N° ...AQI30125901218 • FICHA RUC • RNP VIGENTE • FICHA TÉCNICA DEL BIEN (De corresponder) | | | | | | | | | | | | | | | | | | | | | |
| 3 | <p>Declaración jurada del proveedor</p> <p>Acepto y me comprometo a mantener vigente esta oferta y a perfeccionar el contrato, en caso resultara favorecido con la buena pro, así como a cumplir con las especificaciones técnicas o términos de referencia del bien o servicio a contratar.</p> <p>Asimismo, declaro no encontrarme impedido para postular en el procedimiento de selección ni contratar con el Estado, conforme al artículo 11 de la Ley N° 30225, Ley de Contrataciones del Estado, así como que conozco las sanciones contenidas en dicha Ley, su Reglamento y la Ley N° 27444, Ley del Procedimiento Administrativo General.</p> | | | | | | | | | | | | | | | | | | | | | | |
| 4 | <p style="text-align: center;">  HERDEL S.A. DANIEL E. ZEGARRA LOPEZ HAYA GERENTE GENERAL </p> <p style="text-align: center;">Nombre, firma y sello del proveedor</p> | | | | | | | | | | | | | | | | | | | | | | |

Instrucciones para el llenado del formato del anexo N° 3

| Campo | Información a consignar |
|--------------|--|
| 1 | Registrar la fecha de emisión de la cotización y declaración jurada del proveedor. |
| 2 | La Entidad debe describir el objeto de la contratación. Por otra parte, el proveedor debe señalar si cumple o no cumple las especificaciones técnicas en el caso o términos de referencia en el caso de servicios; registrar el monto total que se cotiza así como detallar la documentación que se adjunta, cotización detallada, folletos, catálogos, entre otros, de ser el caso. |
| 3 | El texto de la declaración jurada del proveedor no debe ser modificado. |
| 4 | Precisar el nombre, firma y sello del proveedor |



HERDEL S.A.

RUC: 20513633531



ART 915-AX

ALTAVOZ ACTIVO PROFESIONAL CON BLUETOOTH®

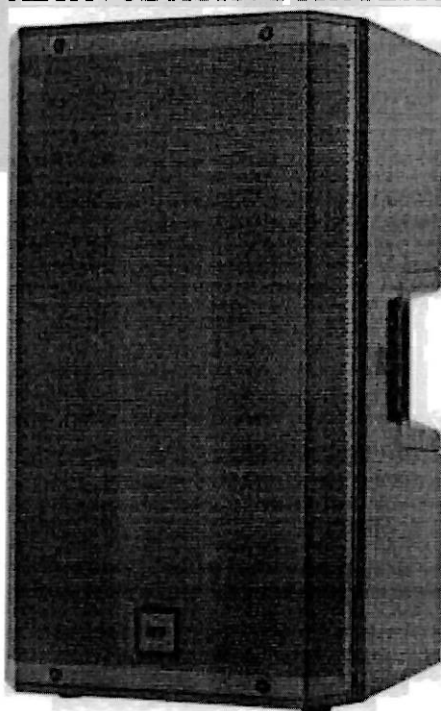

Descripción

El ART 915-AX es una solución de primera categoría para cualquier aplicación de sonido. Cuenta con preamplificadores de micrófono de 48 V y entradas de línea, un mezclador digital interno de 6 canales con DSP avanzado, entrada estéreo de audio Bluetooth® con opción de emparejamiento de dos altavoces. La combinación de un motor de compresión de 1,75", un altavoz de graves de 15", un amplificador de dos canales de 2100 W y una guía de ondas de directividad constante produce una cobertura uniforme de 100 × 60° para la zona de escucha con un sonido sin distorsión de hasta 131 dB SPL. El elegante altavoz utiliza un material de polipropileno compuesto especial con un refuerzo interno en forma de M, lo que hace que sea fácil de transportar y seguro para su instalación en mástil, colgado, en la pared o montado en un truss utilizando los múltiples puntos de anclaje disponibles.

Características

- Mezclador digital de 6 canales integrado
- Interfaz gráfica de usuario avanzada con panel táctil y control remoto
- Motor de compresión de 1,75" y altavoz de graves de 15"
- Hasta 131 dB de nivel de presión sonora
- Amplificación en Clase D de 2100 W
- Preamplificador combo doble con alimentación de 48 V y entrada de línea estéreo mini-jack
- Entrada de sonido Bluetooth® estéreo con opción de emparejamiento de dos altavoces
- Guía de ondas True Resistive, FIRPHASE y Bass Motion Control

Código De Artículo

13000710 ART 915-AX
13000711 ART 915-AX

220-240 V
100-120 V

Black
Black

EAN 8024530020118
EAN 8024530020224

Especificaciones

Products are continually improved. All specifications are therefore subject to change without notice.

HERDEL S.A.
DANIEL E. ZEGARRA LOPEZ HAYA
GERENTE GENERAL

Line Art 2D

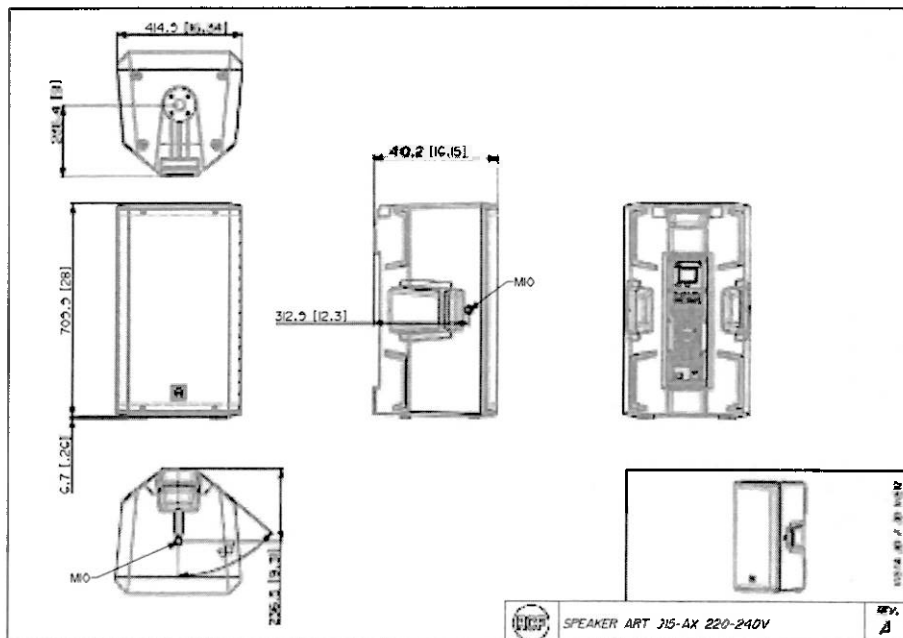

ESPECIFICACIONES

Especificaciones acusticas

Respuesta en frecuencia
SPL máx. a 1 m
Ángulo de cobertura horizontal
Ángulo de cobertura vertical

45 Hz ÷ 20000 Hz
131 dB
100°
60°

Transductores

Motor de compresión
Altavoz de bajos

1 x 1.0", 1.75" v.c
15", 2.5" v.c

Sección de entrada/salida

Señal de entrada
Conectores de entrada
Conectores de salida

bal/unbal
Combo XLR/Jack
XLR

Sección de proceso

Frecuencias de cruce
Protecciones
Limitador
Controles

1600Hz
Thermal, RMS
Soft Limiter
Color touch panel, data entry/volume encoder, dedicated App for iOS and Android.

Sección de potencia

Potencia total
Agudos
Bajas frecuencias
Enfriamiento
Conexiones

2100 W Peak
700 W Peak
1400 W Peak
Convection
VDE

Especificaciones electronicas

Respuesta en frecuencia
THD+N, ganancia 20 dB, salida 0 dBu (% A ponderado)

20 Hz ÷ 20 Hz
0.005% A-Weighted

Procesamiento

Canales de procesamiento
Procesamiento de señal
Conversión AD-DA
Rango dinámico

6
24 Bit
32 Bit @ 48.0 kHz
110

HERDEL S.A.
DANIEL E. ZEGARRA LOPEZ HAYA
GERENTE GENERAL

Entradas

| | |
|--|---------------------|
| Micrófono | 2 |
| Ganancia almacenable por control remoto | Yes |
| Rango de ganancia | 0 dB ÷ 42 dB |
| Nivel de ruido de entrada (dBu Curva de ponderación A) | -114 dBu A-Weighted |
| Impedancia de entradas Mic | 6 kohm |
| Corte de graves | 20 Hz ÷ 400 Hz |
| Alimentación fantasma +48V | Yes |
| Línea mono | 2 |
| Selección de ganancia | 0 dB ÷ 22 dB |
| Impedancia de entradas de línea (Kohmio) | 21 kohm |
| Rango dinámico A/D (dB) | 114 dB |
| Línea estéreo | 1 |
| Selección de ganancia | 0 dB ÷ 10 dB |
| Impedancia de entrada de línea estéreo | 13 kohm |

Salidas

Especificaciones de salidas

| | |
|--|---------|
| Mezcla principal | 1 |
| Impedancia de salida principal (ohmio) | 150 ohm |
| Nivel de salida principal (dBu) | 22 dBu |
| Rango dinámico D/A (dB) | 114 dB |

Compresores

Ecualizador

| | |
|-----------------------------------|--|
| Compresores RCF | Compressors on MIC/LINE CH1 & CH2 inputs. |
| Ecualizador de canales de entrada | 2 Shelving 1 |
| Descripción | 3 Band EQ: High and Low band shelving, MID band peak on IN 5 Band EQ: 4 Full Parametric, 1 High Shelving and HPF 24 dB/Oc on Amplifier and MAIN output, |

Efectos internos

| | |
|------------------|---|
| Envío de efectos | 1 |
|------------------|---|

Procesadores de masterización

| | |
|--------------------------|--|
| Tipo de salida principal | MIX OUT, CROSSOVER OUT with RCF SUBWOOFERS presets, STEREO OUTPUT, CH1 LINK OUT. |
|--------------------------|--|

Cumplimiento estándar

Especificaciones físicas

| | |
|----------------------------------|--------------------------------|
| Safety agency | CE compliant |
| Material del gabinete/de la caja | PP Composite |
| Hardware | 1 x M10 top, 1 x M10 each side |
| Manijas | 1 top, 1 each side |
| Montaje en barra/tapa | 35 mm insert |
| Rejilla | Steel |
| Color | Black |

Tamaño

| | |
|-------------|-----------------------|
| Altura | 717 mm / 28.23 inches |
| Ancho | 415 mm / 16.34 inches |
| Profundidad | 410 mm / 16.14 inches |
| Peso | 20.4 kg / 44.97 lbs |

ACCESORIOS

Suspensión/montaje

| | | |
|------------------------|-------|-------------------|
| 13360232 AC PMX | | EAN 8024530010058 |
| 13360109 AC PRO-FS | Black | EAN 8024530006471 |
| 13360110 AC PRO-PM | Black | EAN 8024530006488 |
| 13360481 FL-BR ART 915 | Black | EAN 8024530019174 |
| 13360479 H-BR ART 915 | Black | EAN 8024530019198 |
| 13360067 PM-KIT M20 | Black | EAN 8024530014599 |
| 13360480 V-BR ART 915 | Black | EAN 8024530019181 |
| 13360478 CVR ART 915 | Black | EAN 8024530018856 |

Protecciones



HERDEL S.A.
RUC: 20513403531

ART 945-A

ALTAVOZ ACTIVO PROFESIONAL



ART 945-A

ALTAVOZ ACTIVO PROFESIONAL

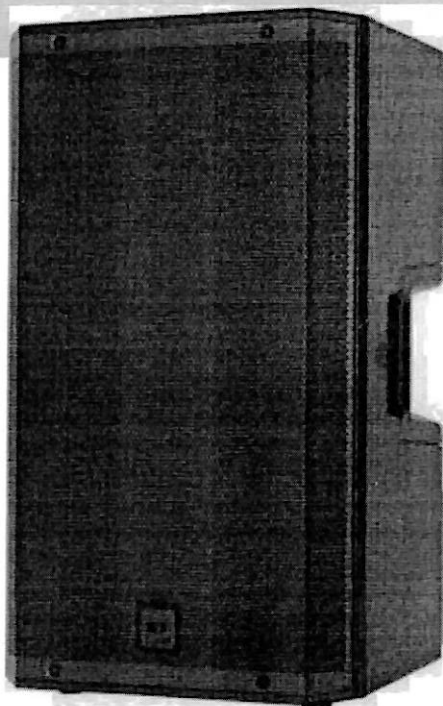

Descripción

El ART 945-A está magistralmente diseñado para ofrecer un rendimiento de audio estelar y versatilidad para aplicaciones de audio exigentes.

La combinación de transductores de neodimio - un motor de compresión de titanio de 4", un altavoz de bajos de 15", un amplificador de dos canales de 2100 W y la guía de ondas True Resistive Waveguide de directividad constante produce una cobertura uniforme de 100° x 60° para la zona de escucha con un sonido sin distorsión de hasta 135 dB SPL.

Al combinar el procesamiento DSP FIRPHASE y Bass Motion Control (BMC), perfectamente ajustado para cada modelo, el público experimentará una claridad absoluta y una respuesta de graves profunda y potente.

La elegante caja utiliza un material compuesto de polipropileno especial con un refuerzo interno en forma de M, lo que hace que sea fácil de transportar y segura para su instalación en mástil, colgado, en la pared o montada en un truss utilizando los múltiples puntos de anclaje disponibles.

Características

- Hasta 135 dB de nivel de presión sonora
 - Bi-amplificación en Clase D de 2100 W
 - Respuesta de frecuencia lineal de 45-20000 Hz
 - Motor de compresión de titanio/neodimio de 4"
 - Altavoz de bajos de neodimio de 15"
 - Tecnología de fase de cero grados FIRPHASE
 - Bass Motion Control
- gestión de la excursión del altavoz de bajos

HERDEL S.A.
DANIEL E. ZEGARRA LOPEZ HAYA
GERENTE GENERAL

Código De Artículo

13000691 ART 945-A
13000692 ART 945-A

220-240 V
115 V

Black
Black

EAN 8024530019150
EAN 8024530019167

Especificaciones

Products are continually improved. All specifications are therefore subject to change without notice.



HERDEL S.A

RUC: 20513633531

Line Art 2D

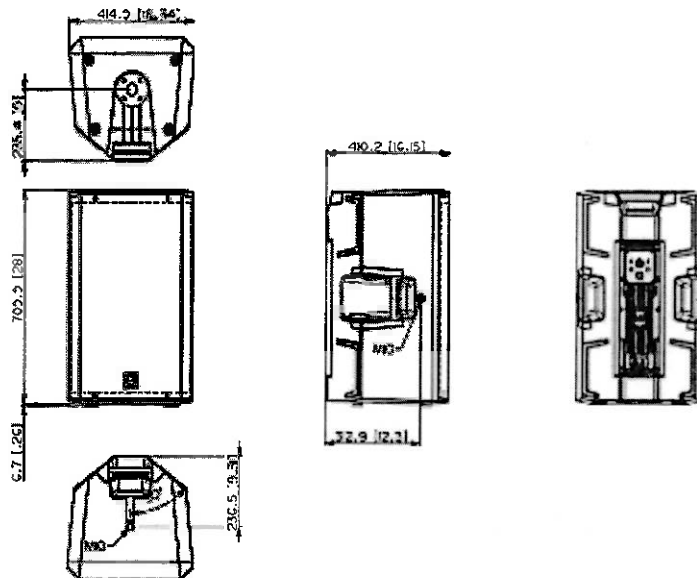

ESPECIFICACIONES

Especificaciones acusticas

Respuesta en frecuencia
SPL máx. a 1 m
Ángulo de cobertura horizontal
Ángulo de cobertura vertical

45 Hz ÷ 20000 Hz
135 dB
100°
60°

Transductores

Motor de compresión
Altavoz de bajos

1 x 1.4" neo, 4.0" v.c
1 x 15" neo, 3.5" v.c

Sección de entrada/salida

Señal de entrada
Conectores de entrada
Conectores de salida
Sensibilidad de entrada

bal/unbal
XLR, Jack
XLR
-2 dBu/+4 dBu

Sección de proceso

Frecuencias de cruce
Protecciones
Limitador
Controles

650Hz
Thermal, RMS
Soft Limiter
Linear, Boost, Stage, Volume

Sección de potencia

Potencia total
Agudos
Bajas frecuencias
Enfriamiento
Conexiones

2100 W Peak
700 W Peak
1400 W Peak
Convection
Powercon TRUE1 TOP IN/OUT

Cumplimiento estándar

Safety agency

CE compliant

Especificaciones físicas

Material del gabinete/de la caja
Hardware
Manijas
Montaje en barra/tapa
Rejilla
Color

PP Composite
1 x M10 Top, 1 x M10 each side
1 Top, 1 each side
35 mm insert
Steel
Black

Tamaño / Peso

Altura
Ancho
Profundidad
Peso

717 mm / 28.23 inches
415 mm / 16.34 inches
410 mm / 16.14 inches
22.4 kg / 49.38 lbs

HERDEL S.A.
DANIEL E. ZEGARRA LOPEZ HAYA
GERENTE GENERAL



HERDEL S.A.

RUC: 20513633531

Suspensión/montaje

ACCESORIOS

| | | | |
|----------|---------------|-------|-------------------|
| 13360232 | AC PMX | | EAN 8024530010058 |
| 13360109 | AC PRO-FS | Black | EAN 8024530006471 |
| 13360110 | AC PRO-PM | Black | EAN 8024530006488 |
| 13360481 | FL-BR ART 915 | Black | EAN 8024530019174 |
| 13360479 | H-BR ART 915 | Black | EAN 8024530019198 |
| 13360067 | PM-KIT M20 | Black | EAN 8024530014599 |
| 13360480 | V-BR ART 915 | Black | EAN 8024530019181 |

Protecciones

| | | | |
|----------|-------------|------------------|-------------------|
| 13360478 | CVR ART 915 | Black | EAN 8024530018856 |
| 13360515 | RP 001 | Black - RAL 9005 | EAN 8024530020460 |
| 13360700 | RPR60700 | Black - RAL 9005 | EAN 8024530023072 |

Cables

| | | | |
|----------|-------------|--|-------------------|
| 13360102 | AC XLR 3M3F | | EAN 8024530006402 |
|----------|-------------|--|-------------------|

HERDEL S.A.
DANIEL E. ZEGARRA LOPEZ HAYA
GERENTE GENERAL



HERDEL S.A.
RUC: 20513633531



SUB 708-AS I

SUB-BAJO ACTIVO

Descripción

EL SUB 708-AS es un sub-bajo compacto y potente de configuración bass reflex. Gracias al potente woofer de 18", con bobina móvil de 3.0", y al amplificador de 1400 W, el SUB 708-AS II es la herramienta ideal para incrementar el rendimiento en graves de un sistema portátil de refuerzo sonoro, tanto en nivel de salida como en extensión de frecuencia. Gracias al filtro de cruce estéreo digital integrado (DSP) con frecuencia de cruce ajustable, puede configurarse rápida y fácilmente con un satélite. El SUB 708-AS se combina fácilmente con 12" y 15", haciéndolo ideal para las series ART y D-LINE.

Características

- Amplificador digital de 1400W
- Altavoz de bajos de 18", recinto bass reflex
- Crossover estéreo
- Frecuencias de cruce seleccionables
- Conmutador de inversión de polaridad
- Ecualización electrónica, limitador suave y protección
- Entrada XLR estéreo, salida XLR de señal estéreo

Código De Artículo

13000457 SUB 708-AS II
13000458 SUB 708-AS II

220-240 V
115 V

Black
Black

EAN 8024530012908
EAN 8024530012960

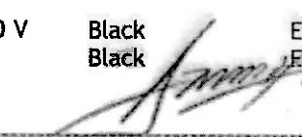
HERDEL S.A.
DANIEL E. ZEGARRA LOPEZ HAYA
GERENTE GENERAL



HERDEL S.A.

RUC: 2051363331

BAJO ACTIVO

SUB 708-AS II

SUB-BAJO ACTIVO



Art 2D

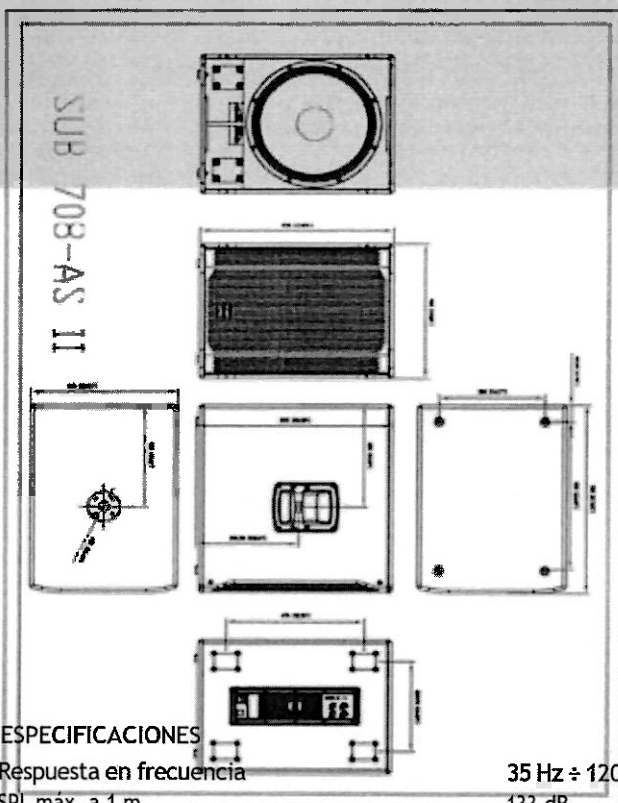

ESPECIFICACIONES

Especificaciones acústicas

Respuesta en frecuencia 35 Hz ÷ 120 Hz
SPL máx. a 1 m 133 dB

Transductores

Altavoz de bajos 1 x 18", 3.0" v.c

Sección de entrada/salida

Señal de entrada bal/unbal

Conectores de entrada XLR

Conectores de salida XLR

Sensibilidad de entrada -2 dBu/+4 dBu

Sección de proceso

Frecuencias Pasa-Altas 110 Hz

Frecuencias de paso bajo 80 Hz

Protecciones Thermal, RMS

Limitador Soft Limiter

Controles Volume, EQ, Phase, Xover

Sección de potencia

Potencia total 1400 W Peak, 700 W RMS

Bajas frecuencias 1400 W Peak, 700 W RMS

Enfriamiento Convection

Conexiones VDE

Cumplimiento estándar

Safety agency CE compliant

Especificaciones físicas

Material del gabinete/de la caja Baltic birch plywood

Manijas 2 side

Montaje en barra/tapa Yes

Rejilla Steel

Color Black

Tamaño

Altura 665 mm / 26.18 inches

Ancho 505 mm / 19.88 inches

Profundidad 700 mm / 27.56 inches

Peso 37.8 kg / 82.89 lbs

ACCESORIOS

Suspensión/montaje

13360034 AC PMA

EAN 8024530007713

Especificaciones

HERDEL S.A.

DANIEL E. ZEGARRA LOPEZ HAY
GERENTE GENERAL

| | | | |
|--------------------|-------------------------|-------|-------------------|
| Suspensión/montaje | 13360110 AC PRO-PM | Black | EAN 8024530006488 |
| | 13360066 M20 PLATE | Black | EAN 8024530020156 |
| Protecciones | 13360323 CVR SUB 708 II | Black | EAN 8024530013417 |
| Transporte | 13360238 WH PRO 4X | | EAN 8024530018320 |
| Cables | 13360102 AC XLR 3M3F | | EAN 8024530006402 |



HERDEL S.A.
DANIEL E. ZEGARRA LOPEZ HAYA
GERENTE GENERAL

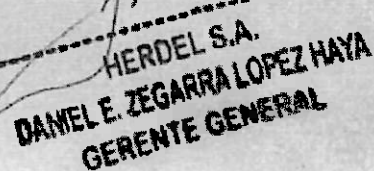

Consulta RUC

Resultado de la Búsqueda

Número de RUC:

20513633531 - HERDEL SOCIEDAD ANONIMA

Tipo Contribuyente:

SOCIEDAD ANONIMA

Nombre Comercial:

-

Fecha de Inscripción:

25/07/2006

Fecha de Inicio de Actividades:

25/07/2006

Estado del Contribuyente:

ACTIVO

Condición del Contribuyente:

HABIDO

Domicilio Fiscal:

MZA. A LOTE. 13A ASOC.VIV.LA MERCED (ALT DE KM 27.5 DE PANAMERICANA NORTE) LIMA -
LIMA - PUENTE PIEDRA

Sistema Emisión de Comprobante:

MANUAL

Actividad Comercio Exterior:

EXPORTADOR

Sistema Contabilidad:

MANUAL/COMPUTARIZADO

Actividad(es) Económica(s):

Principal - 3100 - FABRICACIÓN DE MUEBLES

Secundaria 1 - 2511 - FABRICACION DE PRODUCTOS METALICOS PARA USO ESTRUCTURAL

Secundaria 2 - 4651 - VENTA AL POR MAYOR DE ORDENADORES, EQUIPO PERIFÉRICO Y
PROGRAMAS DE INFORMÁTICA

Comprobantes de Pago c/aut. de impresión (F. 806 u 816):

FACTURA

BOLETA DE VENTA

GUIA DE REMISION - REMITENTE

Sistema de Emisión Electrónica:

FACTURA PORTAL DESDE 21/10/2020

BOLETA PORTAL DESDE 30/12/2021

DESDE LOS SISTEMAS DEL CONTRIBUYENTE. AUTORIZ DESDE 30/09/2023

Emisor electrónico desde:

21/10/2020

Comprobantes Electrónicos:

GUIA (desde 21/10/2020),FACTURA (desde 21/10/2020),BOLETA (desde 30/12/2021)

Afiliado al PLE desde:

-

Padrones:

NINGUNO

Fecha consulta: 01/04/2025 17:53

© 1997 - 2025 SUNAT Derechos Reservados



RUC N° 20513633531

REGISTRO NACIONAL DE PROVEEDORES**CONSTANCIA DE INSCRIPCIÓN
PARA SER PARTICIPANTE, POSTOR Y CONTRATISTA****HERDEL SOCIEDAD ANONIMA**

Domiciliado en: MZA. A LOTE. 13A ASOC.VIV.LA MERCED (ALT DE KM 27.5 DE PANAMERICANA NORTE) LIMA LIMA PUENTE PIEDRA (Según información declarada en la SUNAT)

Se encuentra con inscripción vigente en los siguientes registros:

PROVEEDOR DE BIENES

Vigencia : Desde 19/04/2018

PROVEEDOR DE SERVICIOS

Vigencia : Desde 19/04/2018

FECHA IMPRESIÓN: 01/04/2025**Nota:**

Para mayor información la Entidad deberá verificar el estado actual de la vigencia de inscripción del proveedor en la página web del RNP: www.rnp.gob.pe - opción Verifique su Inscripción.

[Retornar](#)[Imprimir](#)

ORGANISMO SUPERVISOR DE LAS CONTRATACIONES DEL ESTADO - OSCE
DIRECCION DEL REGISTRO NACIONAL DE PROVEEDORES
SUBDIRECCION DE SERVICIOS DE INFORMACION REGISTRAL Y FIDELIZACION DEL PROVEEDOR

Publicación mensual de proveedores sancionados con inhabilitación por el Tribunal de Contrataciones del Estado - mes abril del
2025

Buscar por Nombre/Razón o Denominación Social:

Buscar 

Buscar por RUC/Código de Proveedor Extranjero no domiciliado:

20513633531

Buscar 

~~1A4FE9~~

Refrescar código

Ingrese el Código de la imagen

(*) Para visualizar la información de los Socios, Representante y los Órganos de Administración, a la fecha de la infracción, hacer click sobre el RUC del Proveedor

La búsqueda por RUC/Código de Extranjero No Domiciliado 20513633531 no generó resultados.

| # | Razón Social | RUC | Resolución | Periodo de Inhabilitación | Desde | Hasta | Infracción | Otra Infracción | Record Sanciones 4 años |
|---|--------------|-----|------------|---------------------------|-------|-------|------------|-----------------|-------------------------|
|---|--------------|-----|------------|---------------------------|-------|-------|------------|-----------------|-------------------------|

Imprimir 

SOLICITO COTIZACIÓN DE PARLANTES DE SONIDO PARA LA OFICINA DE ABASTECIMIENTO

Me Abastecimiento23-26 23-26 <abastecimiento23-26@municomas.gob.pe>
vie., 28 mar. 2025 11:30:39 a. m. -0500

Para "eirlaplika" <eirlaplika@gmail.com>

Estimados,

por este medio reciban un cordial de la Oficina de Abastecimiento de la Municipalidad Distrital de Comas, el motivo es para invitarlos a cotizar correspondiente al PROCEDIMIENTO DE SELECCION DE COMPARACION DE PRECIOS para la ADQUISICION DE PARLANTES DE SONIDO PARA LA SUBGERENCIA DE ABASTECIMIENTO DE LA MUNICIPALIDAD DISTRITAL DE COMAS. Se adjunta las especificaciones tecnicas para su verificación y los anexos que deben ser llenados con los datos de sus representadas. Estaremos a la espera de su pronta respuesta.

ATTE.

OFICINA DE ABASTECIMIENTO
MUNICIPALIDAD DISTRITAL DE COMAS

📎 4 archivo(s) adjunto(s) • Descargar como archivo comprimido • Agregar a >



1. FORMATO DE COTIZACI... .xlsx
29.3 KB • 🔒



Anexo3_DJ 'PROVEEDORES.docx
22 KB • 🔒



eett parlantes.pdf
364.1 KB • 🔒



solicitud 8.pdf
185.8 KB • 🔒

Anexo N° 2

| Solicitud de cotización | | | | | | |
|--|---|--|---|-------------------------------------|-------------------------------|--------------------------|
| 1 | Número y fecha del documento | Número | 008-2025-OA-OGA/MDC | | | |
| | | Fecha | 28 de marzo de 2025 | | | |
| 2 | Datos de la Entidad | Nombre de la Entidad | MUNICIPALIDAD DISTRITAL DE COMAS | | | |
| | | RUC | 20168737565 | | | |
| | | Dirección | Av. 22 de Agosto, Comas 15311 | | | |
| | | Teléfono(s) | | | | |
| | | Correo electrónico | Abastecimiento23-26@municomas.gob.pe | | | |
| | | Persona de contacto | ERIKA DEL PILAR ARTICA BALLESTEROS | | | |
| 3 | Datos del proveedor | Nombre o razón social | APLIKA SOLUCIONES E.I.R.L | | | |
| | | RUC | 20487164748 | | | |
| | | Dirección | JR. COSMOS MZ C LT. 3 LA RIBERA HUANCAYO | | | |
| | | Teléfono(s) | 937598363 | | | |
| | | Correo electrónico | eirlaplika@gmail.com | | | |
| | | Representante o persona de contacto | PATRICIA PALOMINO BARRIENTOS | | | |
| 4 | Objeto de la contratación | Objeto de la contratación | Bienes | <input checked="" type="checkbox"/> | Servicios | <input type="checkbox"/> |
| | | Descripción del objeto de la contratación | ADQUISICION DE PARLANTES DE SONIDO PARA LA SUBGERENCIA DE ABASTECIMIENTO DE LA MUNICIPALIDAD DISTRITAL DE COMAS | | | |
| | | Se adjunta | Especificaciones técnicas | <input checked="" type="checkbox"/> | Términos de referencia | <input type="checkbox"/> |
| 5 | Información complementaria | | | | | |
| | Se adjunta el formato de Cotización y Declaración Jurada (Anexo N° 3), para dar respuesta a este documento. | | | | | |
| 6 | <div align="center">  <p>MUNICIPALIDAD DISTRITAL DE COMAS OFICINA DE ABASTECIMIENTO</p> <p>ERIKA DEL PILAR ARTICA BALLESTEROS SUB GERENTE</p> </div> | | | | | |
| Nombre, firma y sello del funcionario responsable del órgano encargado de las contrataciones | | | | | | |

Instrucciones para el llenado del formato del anexo N° 2

| Campo | Información a consignar |
|--------------|---|
| 1 | Registrar el número y fecha de emisión de la solicitud de cotización. De ser necesario, combinar letras y números para una mejor identificación del documento. |
| 2 | Registrar los datos de la Entidad (denominación completa de la entidad contratante, su número de RUC, así como el número de teléfono, correo electrónico y persona de contacto, con los que el proveedor podrá comunicarse). |
| 3 | Registrar los datos del proveedor al que se remitirá la cotización (nombre o razón social del proveedor, su número de RUC, así como el número de teléfono, correo electrónico y nombre del representante o persona de contacto). |
| 4 | Indicar si el objeto de contratación corresponde a bienes o servicios; describir el objeto de la contratación, precisando asimismo si se adjuntan las especificaciones en el caso de bienes o los términos de referencia en el caso de servicios. |
| 5 | Detallar la información complementaria que la Entidad crea conveniente. Debe indicarse asimismo que se adjunta el formato de Cotización y Declaración Jurada (Anexo N° 3), para dar respuesta a la solicitud. |
| 6 | Precisar el nombre, firma y sello del funcionario responsable del órgano encargado de las contrataciones |

COTIZACIÓN DE PARLANTES DE SONIDO PARA LA OFICINA DE ABASTECIMIENTO

AE Aplika EIRL <eirlaplika@gmail.com>
mié., 02 abr. 2025 10:43:07 a. m. -0500

Para "abastecimiento23-26" <abastecimiento23-26@municomas.gob.pe>

Srs. Abastecimiento de la municipalidad de Comas.

Reciba los saludos cordiales de nuestra representada. Así mismo, agradecemos por la oportunidad de trabajar para ustedes.
adjunto los anexos y cotización de nuestra oferta económica.
muy atentamente.

☺ ☐ ☐ **7 archivo(s) adjunto(s)** • Descargar como archivo comprimido • Agregar a >



SPECSHEET-SPA-ART 915-A... .pdf
123.9 KB •



rnp.pdf
255.3 KB •



ficha ruc.pdf
558.3 KB •



Anexo 3.pdf
167.1 KB •



formato de cotizacion.pdf
192.8 KB •



SPECSHEET-SPA-ART 945-A... .pdf
131.4 KB •



SPECSHEET-SPA-SUB 708-A... .pdf
141 KB •

Anexo N° 3

| Cotización y declaración jurada del proveedor | | | |
|---|--|---|---|
| 1 | Fecha del documento | 29 de marzo del 2025 | |
| 2 | Cotización | | |
| 2.1 | Descripción del objeto de la contratación | ADQUISICION DE PARLANTES DE SONIDO PARA LA SUBGERENCIA DE ABASTECIMIENTO DE LA MUNICIPALIDAD DISTRITAL DE COMAS | |
| 2.2 | Cumplimiento de las especificaciones técnicas o términos de referencia, según corresponda | Si cumple | X |
| | | No cumple | |
| 2.3 | Monto total cotizado | s/ 67,100.00 | |
| 2.4 | Detallar documentación adjunta, de ser el caso | <ul style="list-style-type: none"> • FORMATO DE COTIZACIÓN • FICHA RUC • RNP VIGENTE • FICHA TÉCNICA DEL BIEN | |
| 3 | Declaración jurada del proveedor | | |
| <p>Acepto y me comprometo a mantener vigente esta oferta y a perfeccionar el contrato, en caso resultara favorecido con la buena pro, así como a cumplir con las especificaciones técnicas o términos de referencia del bien o servicio a contratar.</p> <p>Asimismo, declaro no encontrarme impedido para postular en el procedimiento de selección ni contratar con el Estado, conforme al artículo 11 de la Ley N° 30225, Ley de Contrataciones del Estado, así como que conozco las sanciones contenidas en dicha Ley, su Reglamento y la Ley N° 27444, Ley del Procedimiento Administrativo General.</p> | | | |
| 4 | <div align="center">  <p><i>Patricia Palomino Barrientos</i></p> </div> | | |
| Nombre, firma y sello del proveedor | | | |

Instrucciones para el llenado del formato del anexo N° 3

| Campo | Información a consignar |
|--------------|--|
| 1 | Registrar la fecha de emisión de la cotización y declaración jurada del proveedor. |
| 2 | La Entidad debe describir el objeto de la contratación. Por otra parte, el proveedor debe señalar si cumple o no cumple las especificaciones técnicas en el caso o términos de referencia en el caso de servicios; registrar el monto total que se cotiza así como detallar la documentación que se adjunta, cotización detallada, folletos, catálogos, entre otros, de ser el caso. |
| 3 | El texto de la declaración jurada del proveedor no debe ser modificado. |
| 4 | Precisar el nombre, firma y sello del proveedor |

APLIKA SOLUCIONES E.I.R.L.
RUC: 20487154748

Patricia Palomino
PRESIDENTE



Municipalidad Distrital de Comas

Oficina de Abastecimiento

RUC: 20146674403

Telef.: 01 644 4040

FORMATO DE COTIZACIÓN
BIENES

| DÍA | MES | AÑO |
|-----|-----|------|
| 29 | 03 | 2025 |

| | | |
|---------------|---|--------------------------------|
| DESTINO: | "ADQUISICIÓN DE PARLANTES DE SONIDO PARA LA SUBGERENCIA DE ABASTECIMIENTO DE LA MUNICIPALIDAD DISTRITAL DE COMAS" | |
| REQUERIMIENTO | | INFORME N° 377-2025-OA-OGA/MDG |

| | |
|---|--|
| DATOS DEL PROVEEDOR: | |
| RAZON SOCIAL: APLIKA SOLUCIONES E.I.R.L. | |
| NOMBRES Y APELLIDOS: PATRICIA PALOMINO BARRIENTOS | |
| RUC N°: 20487164748 | CELULAR: 937598363 |
| CORREO ELECTRONICO: cirdaplika@gmail.com | DIRECCION: JR. COSMOS MZA. C LOTE. 3 URB. LA RIBERA JUNIN - HUANCAYO - HUANCAYO |

Sírvase cotizarlos precio de los bienes que se detalla a continuación para ser entregados en:
Almacén Central de la Municipalidad de Comas, sito Plaza de Armas de Comas, Arequipa 15328

| CANTIDAD | UNIDAD MEDIDA | DESCRIPCION | MARCA / MODELO | PRECIO UNITARIO | TOTAL |
|---|---------------|--|----------------|-----------------|--------------|
| 2 | UND | PARLANTES ACTIVOS ART-A 945 DE 2100 WATS RMS | RFC | S/.14,000.00 | S/.28,000.00 |
| 2 | UND | PARLANTES ACTIVOS PROFESIONALES TS 415 DE 2500 WATS 15" | RFC | S/.6,950.00 | S/.13,900.00 |
| 2 | UND | PARLANTES ACTIVOS SUB 708/AS 11 DE 1400 WATS RMS | RFC | S/.12,600.00 | S/.25,200.00 |
| Sírvase cotizar si su representada cumple con los TERMINOS DE REFERENCIA, que se adjunta al presente. | | | | TOTAL | S/ 67,100.00 |
| Señalar si cumple o no cumple, con las Especificaciones Técnicas: | | LOS BIENES DETALLADOS SI CUMPLEN LAS CARACTERÍSTICAS Y ESPECIFICACIONES TÉCNICAS SOLICITADAS | | | |
| PLAZO DE ENTREGA: | | 5 DIAS CALENDARIO | | | |

Declaración Jurada:

Declaro bajo juramento no estar impedido de contratar con el Estado, y en caso se comprobara lo contrario, me someto a las sanciones establecidas en la Ley y Reglamento de Contrataciones del Estado, asimismo ante el incumplimiento de la prestación señalada líneas arriba, en caso de ser favorecido con la buena pro.

NOTA

APLIKA SOLUCIONES E.I.R.L.
RUC: 20487164748

Patricia Palomino Barrientos

* Si por cualquier circunstancia no está en condiciones de cotizar, sírvase indicar el motivo y remitir a través del correo electrónico: abastecimiento@municomas.gob.pe

* Si está en condiciones de cotizar, sírvase llenar el presente FORMATO DE COTIZACIÓN debidamente firmado y devolver a la Oficina de Abastecimiento de forma presencial o en archivo escaneado a través del correo electrónico: abastecimiento@municomas.gob.pe

APLKA SOLUCIONES E.I.R.L.
RUC: 20467184748

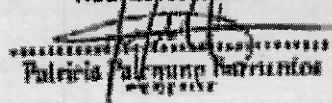
Patricia Palomino Carrizosa

CONSTANCIA DEL RNP



RUC N° 20487164748

REGISTRO NACIONAL DE PROVEEDORES

CONSTANCIA DE INSCRIPCIÓN PARA SER PARTICIPANTE, POSTOR Y CONTRATISTA

APLIKA SOLUCIONES E.I.R.L.

Domiciliado en: JR. COSMOS MZA. C LOTE. 3 URB. COSMOS (DEL PARQUE GOZYUETA DE
FRENTE) JUNIN HUANCAYO HUANCAYO (Según información declarada en la SUNAT)

Se encuentra con inscripción vigente en los siguientes registros:

PROVEEDOR DE BIENES

Vigencia : Desde 03/03/2020

PROVEEDOR DE SERVICIOS

Vigencia : Desde 03/03/2020

FECHA IMPRESIÓN: 03/03/2025

Nota:

Para mayor información la Entidad deberá verificar el estado actual de la vigencia de inscripción del proveedor en la página web del RNP: www.rnp.gob.pe - opción Verifique su Inscripción.

Retornar

Imprimir

FICHA RUC : 20487164748 **APLIKA SOLUCIONES E.I.R.L.**

Número de Transacción : 80005906
 CIR - Constancia de Información Registrada

Información General del Contribuyente

| | |
|---|---------------------------------------|
| Apellidos y Nombres o Razón Social | : APLIKA SOLUCIONES E.I.R.L. |
| Tipo de Contribuyente | : 07-EMPRESA INDIVIDUAL DE RESP. LTDA |
| Fecha de Inscripción | : 02/10/2009 |
| Fecha de Inicio de Actividades | : 02/10/2009 |
| Estado del Contribuyente | : ACTIVO |
| Dependencia SUNAT | : 0133 - ITI JUNIN-MEPECO |
| Condición del Domicilio Fiscal | : HABIDO |
| Emisor electrónico desde | : 17/02/2022 |
| Comprobantes electrónicos | : FACTURA (desde 17/02/2022) |

Datos del Contribuyente

| | |
|---|--|
| Nombre Comercial | : - |
| Tipo de Representación | : - |
| Actividad Económica Principal | : 2599 - FABRICACIÓN DE OTROS PRODUCTOS ELABORADOS DE METAL N.C.P. |
| Actividad Económica Secundaria 1 | : 4741 - VENTA AL POR MENOR DE ORDENADORES, EQUIPO PERIFÉRICO |
| Actividad Económica Secundaria 2 | : PROGRAMA DE INFORM. Y EQU. DE TELECOM. EN COMERCIOS ESPECIALIZADOS |
| Sistema Emisión Comprobantes de Pago | : 4659 - VENTA AL POR MAYOR DE OTROS TIPOS DE MAQUINARIA Y EQUIPO |
| Sistema de Contabilidad | : MANUAL |
| Código de Profesión / Oficio | : MANUAL |
| Actividad de Comercio Exterior | : - |
| Número Fax | : SIN ACTIVIDAD |
| Teléfono Fijo 1 | : - |
| Teléfono Fijo 2 | : 64 - 212687 |
| Teléfono Móvil 1 | : - |
| Teléfono Móvil 2 | : 64 - 937598363 |
| Correo Electrónico 1 | : 64 - 956388399 |
| Correo Electrónico 2 | : aplikasoluciones@hotmail.com |
| | : sofuc@outlook.es |

Domicilio Fiscal

| | |
|---|--|
| Actividad Económica | : 2599 - FABRICACIÓN DE OTROS PRODUCTOS ELABORADOS DE METAL N.C.P. |
| Departamento | : JUNIN |
| Provincia | : HUANCAYO |
| Distrito | : HUANCAYO |
| Tipo y Nombre Zona | : URB. LA RIBERA |
| Tipo y Nombre Vía | : JR. COSMOS |
| Nro | : - |
| Km | : - |
| Mz | : C |
| Lote | : 3 |
| Dpto | : - |
| Interior | : - |
| Otras Referencias | : - |
| Condición del inmueble declarado como Domicilio Fiscal | : ALQUILADO |

Datos de la Empresa

| | |
|------------------------------------|--------------|
| Fecha Inscripción RR.PP | : 30/09/2009 |
| Número de Partida Registral | : 11130862 |
| Tomo/Ficha | : - |
| Folio | : - |
| Asiento | : A00001 |
| Origen del Capital | : NACIONAL |
| País de Origen del Capital | : - |

Registro de Tributos Afectos

| Tributo | Afecto desde | Marca de Exoneración | Exoneración Desde | Hasta |
|--------------------------------|--------------|----------------------|-------------------|-------|
| IGV - OPER. INT. - CTA. PROPIA | 02/10/2009 | - | - | - |

APLIKA SOLUCIONES E.I.R.L.
 RUC/20487164748

[Firma]
 Patricia Palomino Barrios
 GERENTE

| | | | | |
|--------------------------------|------------|---|---|---|
| RENTA 4TA. CATEG. RETENCIONES | 10/01/2019 | - | - | - |
| RENTA 5TA. CATEG. RETENCIONES | 10/01/2019 | - | - | - |
| RENTA - REGIMEN ESPECIAL | 01/01/2022 | - | - | - |
| ESSALUD SEG REGULAR TRABAJADOR | 10/01/2019 | - | - | - |

Representantes Legales

| Tipo y Número de Documento | Apellidos y Nombres | Cargo | Fecha de Nacimiento | Fecha Desde | Nro. Orden de Representación |
|--------------------------------------|--|--|--|--|------------------------------|
| DOC. NACIONAL DE IDENTIDAD -45604230 | PALOMINO BARRIENTOS PATRICIA Dirección URB. LA RIVERA JR. COSMOS Mz C Lote 3 | TITULAR-GERENTE Ubigeo JUNIN HUANCAYO HUANCAYO | 19/07/1987 Teléfono 12 - 937598363 | 05/03/2018 Correo aplikasoluciones@hotmail.com | - |

Otras Personas Vinculadas

| Tipo y Nro.Doc. | Apellidos y Nombres | Vinculo | Fecha de Nacimiento | Fecha Desde | Origen | Porcentaje |
|--------------------------------------|---|--------------------------|--|-------------|---|------------|
| DOC. NACIONAL DE IDENTIDAD -45604230 | PALOMINO BARRIENTOS PATRICIA Dirección | TITULAR Ubigeo --- | 19/07/1987 Teléfono 64 - 937598363 | 05/03/2018 | - Correo aplikasoluciones@hotmail.com | - |

Establecimientos Anexos

| Código | Tipo | Denominación | Ubigeo | Domicilio | Otras Referencias | Cond.Legal |
|--------|----------|--------------|-----------------|--------------------------|-------------------|------------|
| 0006 | SUCURSAL | - | LIMA LIMA COMAS | AV. CHACRA CERRO Lote 2B | - | ALQUILADO |

Importante

La SUNAT se reserva el derecho de verificar el domicilio fiscal declarado por el contribuyente en cualquier momento.

Documento emitido a través de SOL - SUNAT Operaciones en Línea, que tiene validez para realizar trámites Administrativos, Judiciales y demás

Recuerde que es obligatorio consultar periódicamente su Buzón Electrónico SOL, para conocer de forma oportuna las notificaciones e información de interés que faciliten el cumplimiento de sus obligaciones tributarias y aduaneras.

Para ir a su Buzón Electrónico Ingrese Aquí

DEPENDENCIA SUNAT
Fecha:13/02/2025
Hora:16:07

APLIKA SOLUCIONES E.I.R.L.
RUC: 29987164748

Patricia Palomino Barrientos
GERENTE



ART 915-AX

ALTAVOZ ACTIVO PROFESIONAL CON B LUETOOTH®

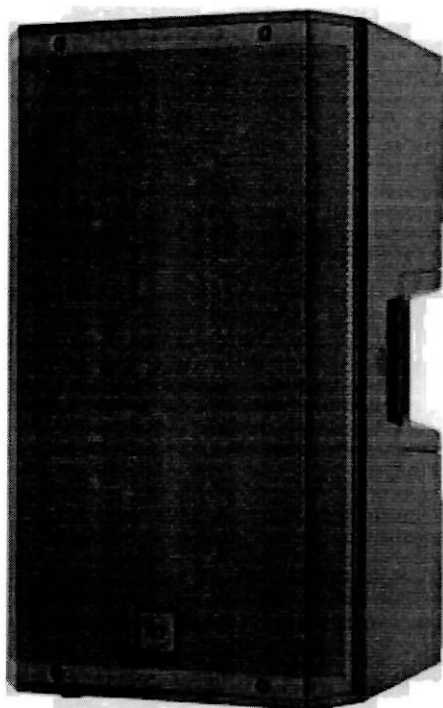

Descripción

El ART 915-AX es una solución de primera categoría para cualquier aplicación de sonido. Cuenta con preamplificadores de micrófono de 48 V y entradas de línea, un mezclador digital interno de 6 canales con DSP avanzado, entrada estéreo de audio Bluetooth® con opción de emparejamiento de dos altavoces. La combinación de un motor de compresión de 1,75", un altavoz de graves de 15", un amplificador de dos canales de 2100 W y una guía de ondas de directividad constante produce una cobertura uniforme de 100 × 60° para la zona de escucha con un sonido sin distorsión de hasta 131 dB SPL. El elegante altavoz utiliza un material de polipropileno compuesto especial con un refuerzo interno en forma de M, lo que hace que sea fácil de transportar y seguro para su instalación en mástil, colgado, en la pared o montado en un truss utilizando los múltiples puntos de anclaje disponibles.

Características

- › Mezclador digital de 6 canales integrado
- › Interfaz gráfica de usuario avanzada con panel táctil y control remoto
- › Motor de compresión de 1,75" y altavoz de graves de 15"
- › Hasta 131 dB de nivel de presión sonora
- › Biamplicación en Clase D de 2100 W
- › Preamplificador combo doble con alimentación de 48 V y entrada de línea estéreo mini-jack
- › Entrada de sonido Bluetooth® estéreo con opción de emparejamiento de dos altavoces
- › Guía de ondas True Resistive, FIRPHASE y Bass Motion Control

Código De Artículo

13000710 ART 915-AX
13000711 ART 915-AX

220-240 V
100-120 V

Black
Black

EAN 8024530020118
EAN 8024530020224

APLIKA SOLUCIONES E.I.R.L.
RUC: 20457161743
Patricia Palomino Barrientos
GERENTE

Especificaciones

Products are continually improved. All specifications are therefore subject to change without notice.

ART 915-AX

ALTAVOZ ACTIVO PROFESIONAL CON BLUETOOTH®



Line Art 2D

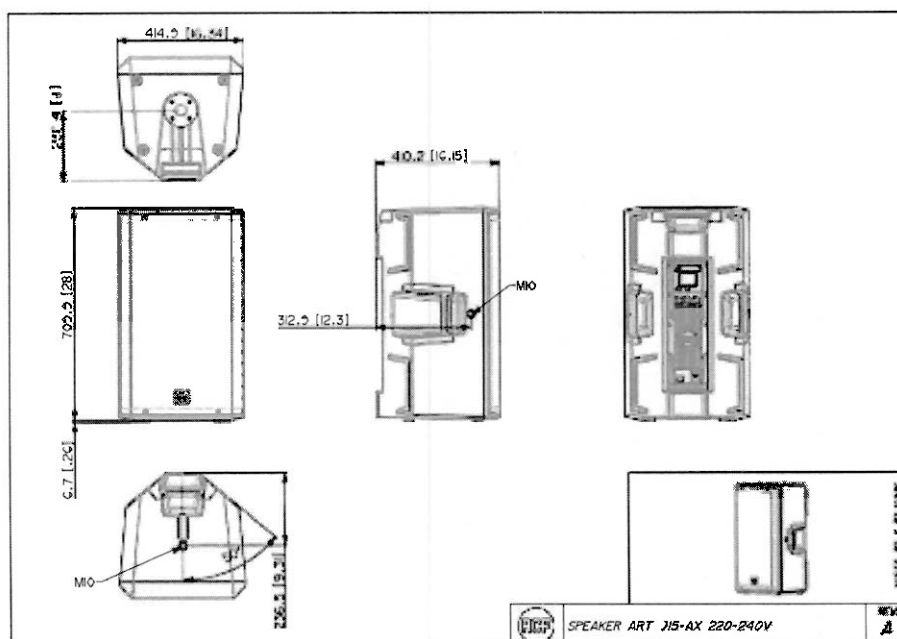

ESPECIFICACIONES

| | | |
|-------------------------------|---|--|
| Especificaciones acusticas | Respuesta en frecuencia | 45 Hz ÷ 20000 Hz |
| | SPL máx. a 1 m | 131 dB |
| | Ángulo de cobertura horizontal | 100° |
| | Ángulo de cobertura vertical | 60° |
| Transductores | Motor de compresión | 1 x 1.0", 1.75" v.c |
| | Altavoz de bajos | 15", 2.5" v.c |
| Sección de entrada/salida | Señal de entrada | bal/unbal |
| | Conectores de entrada | Combo XLR/ Jack |
| | Conectores de salida | XLR |
| Sección de proceso | Frecuencias de cruce | 1600Hz |
| | Protecciones | Thermal, RMS |
| | Limitador | Soft Limiter |
| | Controles | Color touch panel, data entry/volume encoder, dedicated App iOS and Android. |
| Sección de potencia | Potencia total | 2100 W Peak |
| | Agudos | 700 W Peak |
| | Bajas frecuencias | 1400 W Peak |
| | Enfriamiento | Convection |
| | Conexiones | VDE |
| Especificaciones electronicas | Respuesta en frecuencia | 20 Hz ÷ 20 Hz |
| | THD+N, ganancia 20 dB, salida 0 dBu (% A ponderado) | 0.005% A-Weighted |
| Procesamiento | Canales de procesamiento | 6 |
| | Procesamiento de señal | 24 Bit |
| | Conversión AD-DA | 32 Bit @ 48.0 kHz |
| | Rango dinámico | 110 |

APLIKA SOLUCIONES E.I.R.L.
RUC: 20457164748
Patricia Palomino Barrientos
GERENTE



ART 915-AX

ALTAVOZ ACTIVO PROFESIONAL CON BLUETOOTH®



| | | |
|-------------------------------|--|---|
| Entradas | Micrófono | 2 |
| | Ganancia almacenable por control remoto | Yes |
| | Rango de ganancia | 0 dB ÷ 42 dB |
| | Nivel de ruido de entrada (dBU Curva de ponderación A) | -114 dBU A-Weighted |
| | Impedancia de entradas Mic | 6 kohm |
| | Corte de graves | 20 Hz ÷ 400 Hz |
| | Alimentación fantasma +48V | Yes |
| | Línea mono | 2 |
| | Selección de ganancia | 0 dB ÷ 22 dB |
| | Impedancia de entradas de línea (Kohmio) | 21 kohm |
| | Rango dinámico A/D (dB) | 114 dB |
| | Línea estéreo | 1 |
| | Selección de ganancia | 0 dB ÷ 10 dB |
| | Impedancia de entrada de línea estéreo | 13 kohm |
| Salidas | Mezcla principal | 1 |
| Especificaciones de salidas | Impedancia de salida principal (ohmio) | 150ohm |
| | Nivel de salida principal (dBU) | 22 dBU |
| | Rango dinámico D/A (dB) | 114 dB |
| Compresores | Compresores RCF | Compressors on MIC/LINE CH1 & CH2 inputs. |
| Ecualizador | Ecualizador de canales de entrada | 2 Shelving 1 |
| | Descripción | 3 Band EQ: High and Low band shelving, MID band peak on IN 5 Band EQ: 4 Full Parametric, 1 High Shelving and HPF 24 dB/Oct on Amplifier and MAIN output, |
| Efectos internos | Envío de efectos | 1 |
| Procesadores de masterización | Tipo de salida principal | MIX OUT, CROSSOVER OUT with RCF SUBWOOFERS presets, STEREO OUTPUT, CH1 LINK OUT. |
| Cumplimiento estándar | Safety agency | CE compliant |
| Especificaciones físicas | Material del gabinete/de la caja | PP Composite |
| | Hardware | 1 x M10 top, 1 x M10 each side |
| | Manijas | 1 top, 1 each side |
| | Montaje en barra/tapa | 35 mm insert |
| | Rejilla | Steel |
| | Color | Black |
| Tamaño | Altura | 717 mm / 28.23 inches |
| | Ancho | 415 mm / 16.34 inches |
| | Profundidad | 410 mm / 16.14 inches |
| | Peso | 20.4 kg / 44.97 lbs |
| Suspensión/montaje | ACCESORIOS | |
| | 13360232 AC PMX | Black EAN 8024530010058 |
| | 13360109 AC PRO-FS | Black EAN 8024530006471 |
| | 13360110 AC PRO-PM | Black EAN 8024530006488 |
| | 13360481 FL-BR ART 915 | Black EAN 8024530019174 |
| | 13360479 H-BR ART 915 | Black EAN 8024530019198 |
| | 13360067 PM-KIT M20 | Black EAN 8024530014599 |
| | 13360480 V-BR ART 915 | Black EAN 8024530019181 |
| Protecciones | 13360478 CVR ART 915 | Black EAN 8024530018856 |

APLIKA SOLUCIONES E.I.R.L.
RUC: 2045716743
Patricia Helomind Barrientos
GERENTE



ART 945-A

ALTAVOZ ACTIVO PROFESIONAL

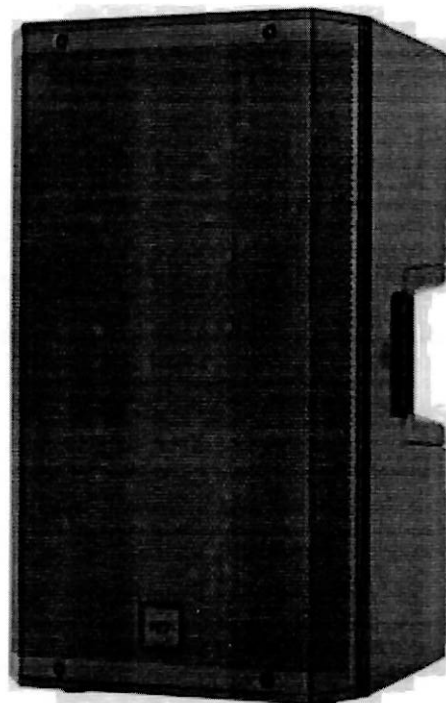

Descripción

El ART 945-A está magistralmente diseñado para ofrecer un rendimiento de audio estelar y versatilidad para aplicaciones de audio exigentes. La combinación de transductores de neodimio - un motor de compresión de titanio de 4", un altavoz de bajos de 15", un amplificador de dos canales de 2100 W y la guía de ondas True Resistive Waveguide de directividad constante produce una cobertura uniforme de 100° x 60° para la zona de escucha con un sonido sin distorsión de hasta 135 dB SPL. Al combinar el procesamiento DSP FIRPHASE y Bass Motion Control (BMC), perfectamente ajustado para cada modelo, el público experimentará una claridad absoluta y una respuesta de graves profunda y potente. La elegante caja utiliza un material compuesto de polipropileno especial con un refuerzo interno en forma de M, lo que hace que sea fácil de transportar y segura para su instalación en mástil, colgado, en la pared o montada en un truss utilizando los múltiples puntos de anclaje disponibles.

Características

- Hasta 135 dB de nivel de presión sonora
 - Bi-amplificación en Clase D de 2100 W
 - Respuesta de frecuencia lineal de 45-20000 Hz
 - Motor de compresión de titanio/neodimio de 4"
 - Altavoz de bajos de neodimio de 15"
 - Tecnología de fase de cero grados FIRPHASE
 - Bass Motion Control
- gestión de la excursión del altavoz de bajos

Código De Artículo

13000691 ART 945-A
13000692 ART 945-A

220-240 V
115 V

Black
Black

EAN 8024530019150
EAN 8024530019167

APLIKA SOLUCIONES E.I.R.L.
RUC: 2045716748
Patricia Palomino Barrientos
GERENTE

Especificaciones

Products are continually improved. All specifications are therefore subject to change without notice.



ART 945-A

ALTAVOZ ACTIVO PROFESIONAL



Line Art 2D

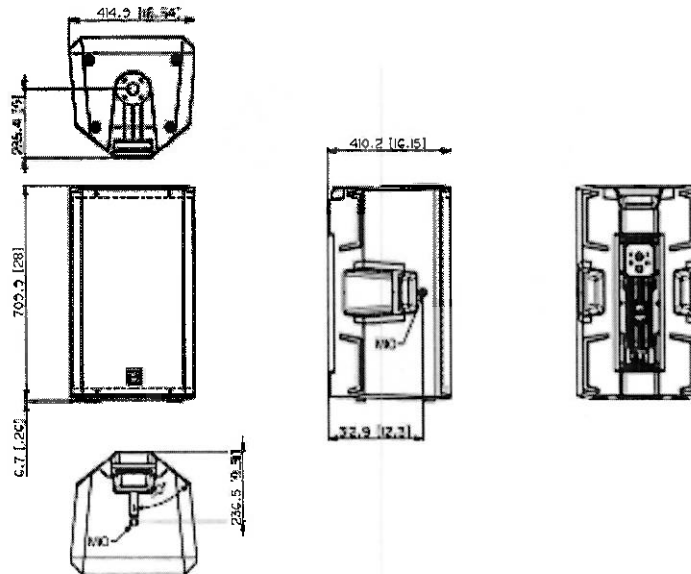

ESPECIFICACIONES

| | | |
|----------------------------|---|--|
| Especificaciones acusticas | Respuesta en frecuencia SPL máx. a 1 m Ángulo de cobertura horizontal Ángulo de cobertura vertical | 45 Hz ÷ 20000 Hz 135 dB 100° 60° |
| Transductores | Motor de compresión Altavoz de bajos | 1 x 1.4" neo, 4.0" v.c 1 x 15" neo, 3.5" v.c |
| Sección de entrada/salida | Señal de entrada Conectores de entrada Conectores de salida Sensibilidad de entrada | bal/unbal XLR, Jack XLR -2 dBu/+4 dBu |
| Sección de proceso | Frecuencias de cruce Protecciones Limitador Controles | 650Hz Thermal, RMS Soft Limiter Linear, Boost, Stage, Volume |
| Sección de potencia | Potencia total Agudos Bajas frecuencias Enfriamiento Conexiones | 2100 W Peak 700 W Peak 1400 W Peak Convection Powercon TRUE1 TOP IN/OUT |
| Cumplimiento estándar | Safety agency | CE compliant |
| Especificaciones físicas | Material del gabinete/de la caja Hardware Manijas Montaje en barra/tapa Rejilla Color | PP Composite 1 x M10 Top, 1 x M10 each side 1 Top, 1 each side 35 mm insert Steel Black |
| Tamaño / Peso | Altura Ancho Profundidad Peso | 717 mm / 28.23 inches 415 mm / 16.34 inches 410 mm / 16.14 inches 22.4 kg / 49.38 lbs |

APLIKA SOLUCIONES E.I.R.L.
RUC: 20487184748
Patricia Palomino Barrientos
GERENTE



ART 945-A

ALTAVOZ ACTIVO PROFESIONAL



| | | | |
|--------------------|----------|---------------|------------------------------------|
| ACCESORIOS | | | |
| Suspensión/montaje | 13360232 | AC PMX | EAN 8024530010058 |
| | 13360109 | AC PRO-FS | Black EAN 8024530006471 |
| | 13360110 | AC PRO-PM | Black EAN 8024530006488 |
| | 13360481 | FL-BR ART 915 | Black EAN 8024530019174 |
| | 13360479 | H-BR ART 915 | Black EAN 8024530019198 |
| | 13360067 | PM-KIT M20 | Black EAN 8024530014599 |
| Protecciones | 13360480 | V-BR ART 915 | Black EAN 8024530019181 |
| | 13360478 | CVR ART 915 | Black EAN 8024530018856 |
| | 13360515 | RP 001 | Black - RAL 9005 EAN 8024530020460 |
| | 13360700 | RPR60700 | Black - RAL 9005 EAN 8024530023072 |
| Cables | 13360102 | AC XLR 3M3F | EAN 8024530006402 |

APLIKA SOLUCIONES E.I.R.L.
RUC: 20457164748
Patricia Palomino Barrientos
GERENTE



SUB 708-AS II

SUB-BAJO ACTIVO



Descripción

EL SUB 708-AS es un sub-bajo compacto y potente de configuración bass reflex. Gracias al potente woofer de 18", con bobina móvil de 3.0", y al amplificador de 1400 W, el SUB 708-AS II es la herramienta ideal para incrementar el rendimiento en graves de un sistema portátil de refuerzo sonoro, tanto en nivel de salida como en extensión de frecuencia. Gracias al filtro de cruce estéreo digital integrado (DSP) con frecuencia de cruce ajustable, puede configurarse rápida y fácilmente con un satélite. El SUB 708-AS se combina fácilmente con 12" y 15", haciéndolo ideal para las series ART y D-LINE.

Características

- › Amplificador digital de 1400W
- › Altavoz de bajos de 18", recinto bass reflex
- › Crossover estéreo
- › Frecuencias de cruce seleccionables
- › Conmutador de inversión de polaridad
- › Ecualización electrónica, limitador suave y protección
- › Entrada XLR estéreo, salida XLR de señal estéreo

Código De Artículo

13000457 SUB 708-AS II
13000458 SUB 708-AS II

220-240 V
115 V

Black
Black

EAN 8024530012908
EAN 8024530012960

Especificaciones

Products are continually improved. All specifications are therefore subject to change without notice.

APLIKA SOLUCIONES E.I.R.L.
RUC: 20487181743
Patricia Palomino Barrientos
GERENTE



SUB 708-AS II

SUB-BAJO ACTIVO



Line Art 2D

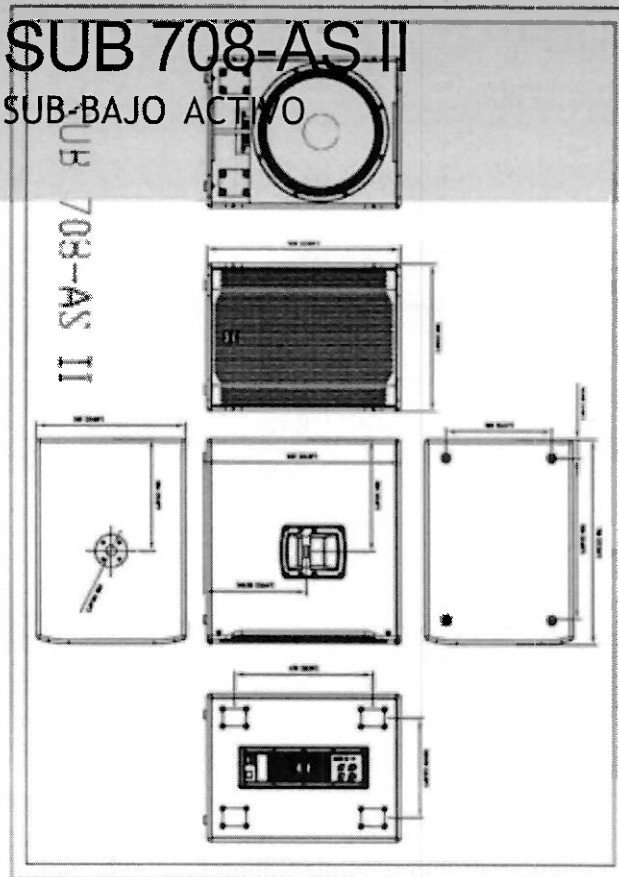

ESPECIFICACIONES

| | | |
|----------------------------|----------------------------------|--------------------------|
| Especificaciones acusticas | Respuesta en frecuencia | 35 Hz ÷ 120 Hz |
| | SPL máx. a 1 m | 133 dB |
| Transductores | Altavoz de bajos | 1 x 18", 3.0" v.c |
| Sección de entrada/salida | Señal de entrada | bal/unbal |
| | Conectores de entrada | XLR |
| | Conectores de salida | XLR |
| | Sensibilidad de entrada | -2 dBu/+4 dBu |
| Sección de proceso | Frecuencias Pasa-Altas | 110 Hz |
| | Frecuencias de paso bajo | 80 Hz |
| | Protecciones | Thermal, RMS |
| | Limitador | Soft Limiter |
| | Controles | Volume, EQ, Phase, Xover |
| Sección de potencia | Potencia total | 1400 W Peak, 700 W RMS |
| | Bajas frecuencias | 1400 W Peak, 700 W RMS |
| | Enfriamiento | Convection |
| | Conexiones | VDE |
| Cumplimiento estándar | Safety agency | CE compliant |
| Especificaciones físicas | Material del gabinete/de la caja | Baltic birch plywood |
| | Manijas | 2 side |
| | Montaje en barra/tapa | Yes |
| | Rejilla | Steel |
| | Color | Black |
| Tamaño | Altura | 665 mm / 26.18 inches |
| | Ancho | 505 mm / 19.88 inches |
| | Profundidad | 700 mm / 27.56 inches |
| | Peso | 37.8 kg / 82.89 lbs |
| Suspensión/montaje | ACCESORIOS | |
| | 13360034 AC PMA | |

APLIKA SOLUCIONES E.I.R.L.
RUC: 20457161748
Patricia Palomino Barrientos
GERENTE

EAN 8024530007713



SUB 708-AS II

SUB-BAJO ACTIVO



| | | | |
|--------------------|-------------------------|-------|-------------------|
| Suspensión/montaje | 13360110 AC PRO-PM | Black | EAN 8024530006488 |
| | 13360066 M20 PLATE | Black | EAN 8024530020156 |
| Protecciones | 13360323 CVR SUB 708 II | Black | EAN 8024530013417 |
| Transporte | 13360238 WH PRO 4X | | EAN 8024530018320 |
| Cables | 13360102 AC XLR 3M3F | | EAN 8024530006402 |

APLIKA SOLUCIONES E.I.R.L.
RUC: 20457165748
Patricia Palomino Barrientos
GERENTE

ORGANISMO SUPERVISOR DE LAS CONTRATACIONES DEL ESTADO - OSCE
DIRECCION DEL REGISTRO NACIONAL DE PROVEEDORES
SUBDIRECCION DE SERVICIOS DE INFORMACION REGISTRAL Y FIDELIZACION DEL PROVEEDOR

Publicación mensual de proveedores sancionados con inhabilitación por el Tribunal de Contrataciones del Estado - mes abril del
2025

Buscar por Nombre/Razón o Denominación Social:

Buscar 

Buscar por RUC/Código de Proveedor Extranjero no
domiciliado:

20487164748

Buscar 

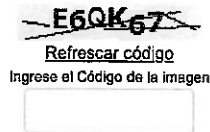

(*) Para visualizar la información de los Socios, Representante y los Órganos de Administración, a la fecha de la infracción, hacer click sobre el RUC del Proveedor

La búsqueda por RUC/Código de Extranjero No Domiciliado **20487164748** no generó resultados.

| # | Razón Social | RUC | Resolución | Periodo de Inhabilitación | Desde | Hasta | Infracción | Otra Infracción | Record Sanciones 4 años |
|---|--------------|-----|------------|---------------------------|-------|-------|------------|-----------------|-------------------------|
|---|--------------|-----|------------|---------------------------|-------|-------|------------|-----------------|-------------------------|

Imprimir 

SOLICITO COTIZACION DE PARLANTES DE SONIDO PARA LA OFICINA DE ABASTECIMIENTO

Me Abastecimiento23-26 23-26 <abastecimiento23-26@municomas.gob.pe>

vie., 28 mar. 2025 11:27:08 a. m. -0500

Para "anyflores1048" <anyflores1048@gmail.com>

Estimados,

por este medio reciban un cordial de la Oficina de Abastecimiento de la Municipalidad Distrital de Comas, el motivo es para invitarlos a cotizar correspondiente al PROCEDIMIENTO DE SELECCION DE COMPARACION DE PRECIOS para la ADQUISICION DE PARLANTES DE SONIDO PARA LA SUBGERENCIA DE ABASTECIMIENTO DE LA MUNICIPALIDAD DISTRITAL DE COMAS. Se adjunta las especificaciones tecnicas para su verificación y los anexos que deben ser llenados con los datos de sus representadas. Estaremos a la espera de su pronta respuesta.

ATTE.

OFICINA DE ABASTECIMIENTO

MUNICIPALIDAD DISTRITAL DE COMAS

 ☐ ☐ 4 archivo(s) adjunto(s) • Descargar como archivo comprimido • Agregar a >



1. FORMATO DE COTIZACI... .xlsx

29.3 KB • 



Anexo3_DJ 'PROVEEDORES.docx

22 KB • 



eett parlantes.pdf

364.1 KB • 



solicitud 6.pdf

175.4 KB • 

Anexo N° 2

| Solicitud de cotización | | | | | | |
|--|---|---|---|-------------------------------------|------------------------|--------------------------|
| 1 | Número y fecha del documento | Número | 006-2025-OA-OGA/MDC | | | |
| | | Fecha | 18 de marzo de 2025 | | | |
| 2 | Datos de la Entidad | Nombre de la Entidad | MUNICIPALIDAD DISTRITAL DE COMAS | | | |
| | | RUC | 20168737565 | | | |
| | | Dirección | Av. 22 de Agosto, Comas 15311 | | | |
| | | Teléfono(s) | | | | |
| | | Correo electrónico | Abastecimiento23-26@municomas.gob.pe | | | |
| | | Persona de contacto | ERIKA DEL PILAR ARTICA BALLESTEROS | | | |
| 3 | Datos del proveedor | Nombre o razón social | BRIGITTE ANY FLORES ATASUPA | | | |
| | | RUC | 10480842745 | | | |
| | | Dirección | PJ. LADERAS DE CHILLON 1RA EXPLANADA MZ F LT. 38 PUENTE PIEDRA LIMA | | | |
| | | Teléfono(s) | 930425519 | | | |
| | | Correo electrónico | Anyflores1048@gmail.com | | | |
| | | Representante o persona de contacto | BRIGITTE ANY FLORES ATASUPA | | | |
| 4 | Objeto de la contratación | Objeto de la contratación | Bienes | <input checked="" type="checkbox"/> | Servicios | <input type="checkbox"/> |
| | | Descripción del objeto de la contratación | ADQUISICION DE PARLANTES DE SONIDO PARA LA SUBGERENCIA DE ABASTECIMIENTO DE LA MUNICIPALIDAD DISTRITAL DE COMAS | | | |
| | | Se adjunta | Especificaciones técnicas | <input checked="" type="checkbox"/> | Términos de referencia | <input type="checkbox"/> |
| 5 | Información complementaria | | | | | |
| | Se adjunta el formato de Cotización y Declaración Jurada (Anexo N° 3), para dar respuesta a este documento. | | | | | |
| 6 | <div align="center">  <p>MUNICIPALIDAD DISTRITAL DE COMAS OFICINA DE ABASTECIMIENTO</p> <p>ERIKA DEL PILAR ARTICA BALLESTEROS SUB GERENTE</p> </div> | | | | | |
| Nombre, firma y sello del funcionario responsable del órgano encargado de las contrataciones | | | | | | |

Instrucciones para el llenado del formato del anexo N° 2

| Campo | Información a consignar |
|--------------|---|
| 1 | Registrar el número y fecha de emisión de la solicitud de cotización. De ser necesario, combinar letras y números para una mejor identificación del documento. |
| 2 | Registrar los datos de la Entidad (denominación completa de la entidad contratante, su número de RUC, así como el número de teléfono, correo electrónico y persona de contacto, con los que el proveedor podrá comunicarse). |
| 3 | Registrar los datos del proveedor al que se remitirá la cotización (nombre o razón social del proveedor, su número de RUC, así como el número de teléfono, correo electrónico y nombre del representante o persona de contacto). |
| 4 | Indicar si el objeto de contratación corresponde a bienes o servicios; describir el objeto de la contratación, precisando asimismo si se adjuntan las especificaciones en el caso de bienes o los términos de referencia en el caso de servicios. |
| 5 | Detallar la información complementaria que la Entidad crea conveniente. Debe indicarse asimismo que se adjunta el formato de Cotización y Declaración Jurada (Anexo N° 3), para dar respuesta a la solicitud. |
| 6 | Precisar el nombre, firma y sello del funcionario responsable del órgano encargado de las contrataciones |

COTIZACION DE PARLANTES DE SONIDO PARA LA OFICINA DE ABASTECIMIENTO**AF** Any Flores <anyflores1048@gmail.com>

Tue, 01 Apr 2025 11:26:21 AM -0500

Para "abastecimiento23-26" <abastecimiento23-26@municommas.gob.pe>

Srs. Abastecimiento de la municipalidad de Comas.

Reciba los saludos cordiales de nuestra representada. Así mismo, agradecemos por la oportunidad de trabajar para ustedes.

adjunto los anexos y cotización de nuestra oferta económica.

muy atentamente

ANY FLORES

GERENTE GENERA

☺ ☐ ☐ **8 archivo(s) adjunto(s)** • Descargar como archivo comprimido • Agregar a >

ANEXO 3.pdf

2.1 MB •



RNP.pdf

114.1 KB •



SPECSHEET-SPA-ART 915-AX.pdf

132.7 KB •



SPECSHEET-SPA-ART 945-A.pdf

115.4 KB •



SPECSHEET-SPA-SUB 708-A... .pdf

144.1 KB •



FORMATO COTIZACIÓN.pdf

2.1 MB •



DNI.pdf

103.6 KB •



FICHA RUC.pdf

2.4 MB •



Municipalidad Distrital de Comas
Oficina de Abastecimiento
RUC: 20144674403
Telef.: 01 644 4030

FORMATO DE COTIZACIÓN
BIENES

| DÍA | MES | AÑO |
|-----|-----|------|
| 29 | 03 | 2025 |

| | | |
|----------|---|--------------------------------|
| DESTINO: | "ADQUISICIÓN DE PARLANTES DE SONIDO PARA LA SUBGERENCIA DE ABASTECIMIENTO DE LA MUNICIPALIDAD DISTRITAL DE COMAS" | |
| | REQUERIMIENTO | INFORME N° 377-2025-0A-OGA/MDG |

| | |
|--|--|
| DATOS DEL PROVEEDOR: | |
| RAZON SOCIAL: FLORES ATAUSSUPA BRIGITTE ANY | |
| NOMBRES Y APELLIDOS: ANY BRIGITTE FLORES ATAUSSUPA | |
| RUC N°: 10480842745 | CELULAR: 929983311 |
| CORREO ELECTRONICO: anyflores1048@gmail.com | DIRECCION: URB. SAN CARLOS ET. UNO JR SAN GREGORIO 241-COMAS |

Sírvase cotizarlos previo de los bienes que se detalla a continuación para ser entregados en:
Almacén Central de la Municipalidad de Comas, sito Plaza de Armas de Comas, Arequipa 16328

| CANTIDAD | UNIDAD MEDIDA | DESCRIPCION | MARCA / MODELO | PRECIO UNITARIO | TOTAL |
|--|---------------|--|----------------|-----------------|---------------------|
| 2 | UND | PARLANTES ACTIVOS ART-A 945 DE 2100 WATS RMS | RFC | S/.13,950.00 | S/.27,900.00 |
| 2 | UND | PARLANTES ACTIVOS PROFESIONALES TS 415 DE 2500 WATS 15" | RFC | S/.6,900.00 | S/.13,800.00 |
| 2 | UND | PARLANTES ACTIVOS SUB 708/AS 11 DE 1400 WATS RMS | RFC | S/.12,550.00 | S/.25,100.00 |
| Sírvase cotizar si su representante cumple con los TERMINOS DE REFERENCIA, que se adjunta al presente. | | | | TOTAL | S/ 66,800.00 |
| Señalar si cumple o no cumple, con las Especificaciones Técnicas: | | LOS BIENES DETALLADOS SI CUMPLEN LAS CARACTERÍSTICAS Y ESPECIFICACIONES TÉCNICAS SOLICITADAS | | | |
| PLAZO DE ENTREGA: | | 5 DIAS CALENDARIO | | | |

Declaración Jurada:

Declaro bajo juramento no estar impedido de contratar con el Estado, y en caso se comprobare lo contrario, me someto a las sanciones establecidas en la Ley y Reglamento de Contrataciones del Estado, asimismo ante el incumplimiento de la prestación señalada líneas arriba, en caso de ser favorecido con la buena pro.

NOTA:

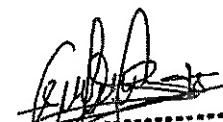
BRIGITTE ANY FLORES ATAUSSUPA
GERENTE GENERAL
RUC: 10480842745

* Si por cualquier circunstancia no está en condiciones de cotizar, sírvase indicar el motivo y remitir a través del correo electrónico: abastecimiento@municomas.gob.pe

* Si está en condiciones de cotizar, sírvase llenar el presente FORMATO DE COTIZACIÓN debidamente firmado y devolver a la Oficina de Abastecimiento de forma presencial o en archivo escaneado a través del correo electrónico: abastecimiento@municomas.gob.pe

Anexo N° 3

| Cotización y declaración jurada del proveedor | | | |
|---|---|---|---|
| 1 | Fecha del documento | 29 de marzo del 2025 | |
| 2 | Cotización | | |
| 2.1 | Descripción del objeto de la contratación | ADQUISICION DE PARLANTES DE SONIDO PARA LA SUBGERENCIA DE ABASTECIMIENTO DE LA MUNICIPALIDAD DISTRITAL DE COMAS | |
| 2.2 | Cumplimiento de las especificaciones técnicas o términos de referencia, según corresponda | Si cumple | X |
| | | No cumple | |
| 2.3 | Monto total cotizado | s/ 66,800.00 | |
| 2.4 | Detallar documentación adjunta, de ser el caso | <ul style="list-style-type: none"> • COTIZACIÓN N° ...AQI30125901218 • FICHA RUC • RNP VIGENTE • FICHA TÉCNICA DEL BIEN (De corresponder) | |
| 3 | Declaración jurada del proveedor | | |
| | <p>Acepto y me comprometo a mantener vigente esta oferta y a perfeccionar el contrato, en caso resultara favorecido con la buena pro, así como a cumplir con las especificaciones técnicas o términos de referencia del bien o servicio a contratar.</p> <p>Asimismo, declaro no encontrarme impedido para postular en el procedimiento de selección ni contratar con el Estado, conforme al artículo 11 de la Ley N° 30225, Ley de Contrataciones del Estado, así como que conozco las sanciones contenidas en dicha Ley, su Reglamento y la Ley N° 27444, Ley del Procedimiento Administrativo General.</p> | | |
| 4 | <div style="text-align: center;">  BRIGITTE ANY FLORES ATAUSUPA GERENTE GENERAL RUC: 10480842745 </div> | | |
| | Nombre, firma y sello del proveedor | | |

Instrucciones para el llenado del formato del anexo N° 3

| Campo | Información a consignar |
|--------------|--|
| 1 | Registrar la fecha de emisión de la cotización y declaración jurada del proveedor. |
| 2 | La Entidad debe describir el objeto de la contratación. Por otra parte, el proveedor debe señalar si cumple o no cumple las especificaciones técnicas en el caso o términos de referencia en el caso de servicios; registrar el monto total que se cotiza así como detallar la documentación que se adjunta, cotización detallada, folletos, catálogos, entre otros, de ser el caso. |
| 3 | El texto de la declaración jurada del proveedor no debe ser modificado. |
| 4 | Precisar el nombre, firma y sello del proveedor |



ART 915-AX

ALTAVOZ ACTIVO PROFESIONAL CON BLUETOOTH®



any
flores

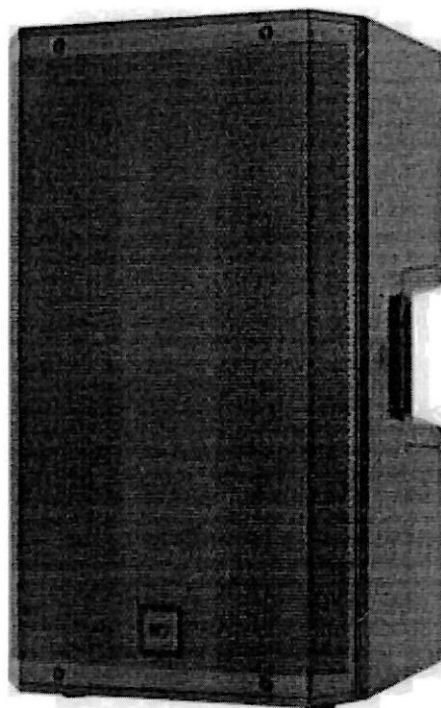

Descripción

El ART 915-AX es una solución de primera categoría para cualquier aplicación de sonido. Cuenta con preamplificadores de micrófono de 48 V y entradas de línea, un mezclador digital interno de 6 canales con DSP avanzado, entrada estéreo de audio Bluetooth® con opción de emparejamiento de dos altavoces. La combinación de un motor de compresión de 1,75", un altavoz de graves de 15", un amplificador de dos canales de 2100 W y una guía de ondas de directividad constante produce una cobertura uniforme de 100 x 60° para la zona de escucha con un sonido sin distorsión de hasta 131 dB SPL. El elegante altavoz utiliza un material de polipropileno compuesto especial con un refuerzo interno en forma de M, lo que hace que sea fácil de transportar y seguro para su instalación en mástil, colgado, en la pared o montado en un truss utilizando los múltiples puntos de anclaje disponibles.

Características

- Mezclador digital de 6 canales integrado
- Interfaz gráfica de usuario avanzada con panel táctil y control remoto
- Motor de compresión de 1,75" y altavoz de graves de 15"
- Hasta 131 dB de nivel de presión sonora
- Biamplificación en Clase D de 2100 W
- Preamplificador combo doble con alimentación de 48 V y entrada de línea estéreo mini-jack
- Entrada de sonido Bluetooth® estéreo con opción de emparejamiento de dos altavoces
- Guía de ondas True Resistive, FIRPHASE y Bass Motion Control

Código De Artículo

13000710 ART 915-AX
13000711 ART 915-AX

220-240 V
100-120 V

Black
Black

EAN 8024530020118
EAN 8024530020224

BRIGITTE ANY FLORES ATAUSUPA

GERENTE GENERAL

RUC 10400842745

Especificaciones

Products are continually improved. All specifications are therefore subject to change without notice.



ART 915-AX

ALTAVOZ ACTIVO PROFESIONAL CON BLUETOOTH®



any
flores

Line Art 2D

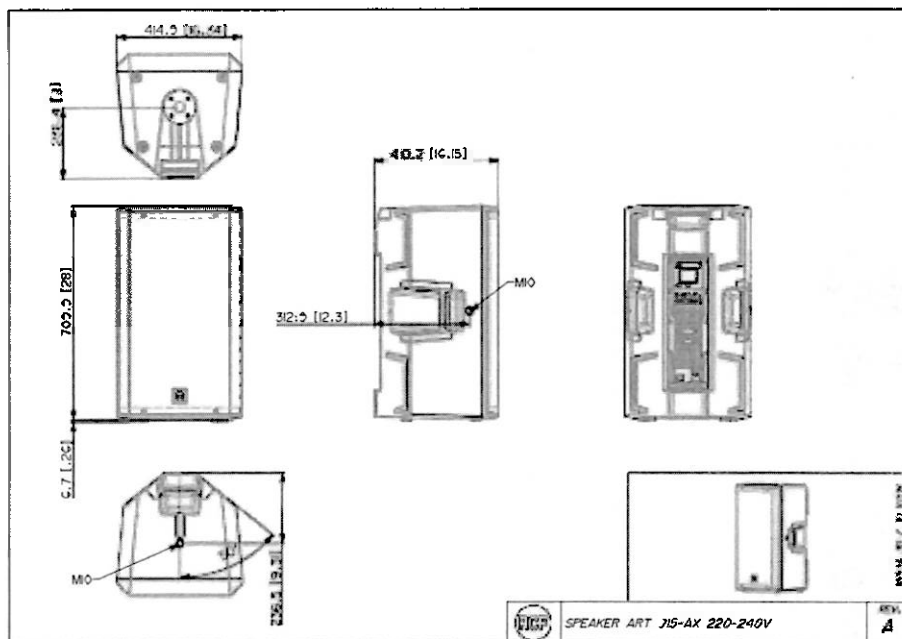

ESPECIFICACIONES

| | | |
|-------------------------------|---|--|
| Especificaciones acusticas | Respuesta en frecuencia SPL máx. a 1 m Ángulo de cobertura horizontal Ángulo de cobertura vertical | 45 Hz ÷ 20000 Hz 131 dB 100° 60° |
| Transductores | Motor de compresión Altavoz de bajos | 1 x 1.0", 1.75" v.c 15", 2.5" v.c |
| Sección de entrada/salida | Señal de entrada Conectores de entrada Conectores de salida | bal/unbal Combo XLR/Jack XLR |
| Sección de proceso | Frecuencias de cruce Protecciones Limitador Controles | 1600Hz Thermal, RMS Soft Limiter Color touch panel, data entry/volume encoder, dedicated App for iOS and Android. |
| Sección de potencia | Potencia total Agudos Bajas frecuencias Enfriamiento Conexiones | 2100 W Peak 700 W Peak 1400 W Peak Convection VDE |
| Especificaciones electronicas | Respuesta en frecuencia THD+N, ganancia 20 dB, salida 0 dBu (% A ponderado) | 20 Hz ÷ 20 Hz 0.005% A-Weighted |
| Procesamiento | Canales de procesamiento Procesamiento de señal Conversión AD-DA Rango dinámico | 6 24 Bit 32 Bit @ 48.0 kHz 110 |

BRIGITTE ANY FLORES ATAUSUPA

GERENTE GENERAL

RUC: 10480842745



ART 915-AX

ALTAVOZ ACTIVO PROFESIONAL CON BLUETOOTH®



any
flores

Entradas

Micrófono
Ganancia almacenable por control remoto
Rango de ganancia
Nivel de ruido de entrada (dBU Curva de ponderación A)
Impedancia de entradas Mic
Corte de graves
Alimentación fantasma +48V
Línea mono
Selección de ganancia
Impedancia de entradas de línea (Kohmio)
Rango dinámico A/D (dB)
Línea estéreo
Selección de ganancia
Impedancia de entrada de línea estéreo

2
Yes
0 dB ÷ 42 dB
-114 dBU A-Weighted

6 kohm
20 Hz ÷ 400 Hz

Yes
2
0 dB ÷ 22 dB

21 kohm
114 dB

1
0 dB ÷ 10 dB
13 kohm

Salidas

Mezcla principal
Impedancia de salida principal (ohmio)
Nivel de salida principal (dBU)
Rango dinámico D/A (dB)

1
150 ohm
22 dBU
114 dB

Compresores

Compresores RCF

Compressors on MIC/LINE CH1 & CH2 inputs.

Ecualizador

Ecualizador de canales de entrada
Descripción

2 Shelving 1
3 Band EQ: High and Low band shelving, MID band peak on IN
5 Band EQ: 4 Full Parametric, 1 High Shelving and HPF 24 dB/Oc on Amplifier and MAIN output,

Efectos internos

Envío de efectos

1

Procesadores de masterización

Tipo de salida principal

MIX OUT, CROSSOVER OUT with RCF SUBWOOFERS presets, STEREO OUTPUT, CH1 LINK OUT.

Cumplimiento estándar

Safety agency

CE compliant

Especificaciones físicas

Material del gabinete/de la caja
Hardware
Manijas
Montaje en barra/tapa
Rejilla
Color

PP Composite
1 x M10 top, 1 x M10 each side
1 top, 1 each side
35 mm insert
Steel
Black

Tamaño

Altura
Ancho
Profundidad
Peso

717 mm / 28.23 inches
415 mm / 16.34 inches
410 mm / 16.14 inches
20.4 kg / 44.97 lbs

ACCESORIOS

Suspensión/montaje

13360232 AC PMX
13360109 AC PRO-FS
13360110 AC PRO-PM
13360481 FL-BR ART 915
13360479 H-BR ART 915
13360067 PM-KIT M20
13360480 V-BR ART 915
13360478 CVR ART 915

Black EAN 8024530010058
Black EAN 8024530006471
Black EAN 8024530006488
Black EAN 8024530019174
Black EAN 8024530019198
Black EAN 8024530014599
Black EAN 8024530019181
Black EAN 8024530018856

Protecciones

BRIGITTE ANY FLORES ATAUSUPA

GERENTE GENERAL



ART 945-A

ALTAVOZ ACTIVO PROFESIONAL

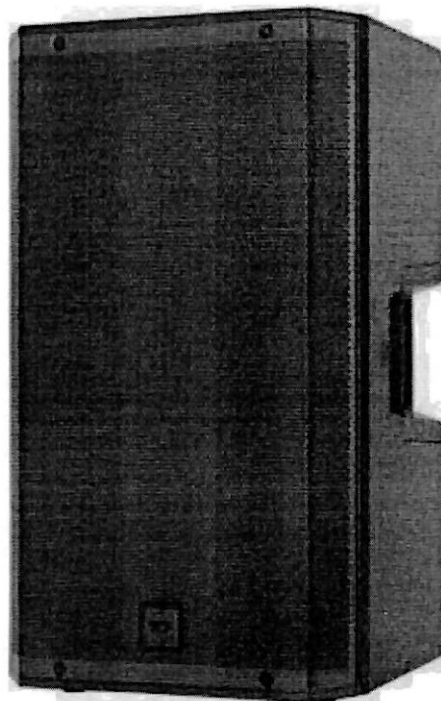
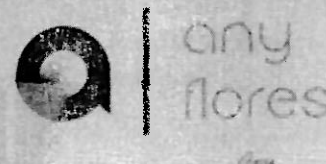

Descripción

El ART 945-A está magistralmente diseñado para ofrecer un rendimiento de audio estelar y versatilidad para aplicaciones de audio exigentes.

La combinación de transductores de neodimio - un motor de compresión de titanio de 4", un altavoz de bajos de 15", un amplificador de dos canales de 2100 W y la guía de ondas True Resistive Waveguide de directividad constante produce una cobertura uniforme de 100° x 60° para la zona de escucha con un sonido sin distorsión de hasta 135 dB SPL.

Al combinar el procesamiento DSP FIRPHASE y Bass Motion Control (BMC), perfectamente ajustado para cada modelo, el público experimentará una claridad absoluta y una respuesta de graves profunda y potente.

La elegante caja utiliza un material compuesto de polipropileno especial con un refuerzo interno en forma de M, lo que hace que sea fácil de transportar y segura para su instalación en mástil, colgado, en la pared o montada en un truss utilizando los múltiples puntos de anclaje disponibles.

Características

- Hasta 135 dB de nivel de presión sonora
 - Bi-amplificación en Clase D de 2100 W
 - Respuesta de frecuencia lineal de 45-20000 Hz
 - Motor de compresión de titanio/neodimio de 4"
 - Altavoz de bajos de neodimio de 15"
 - Tecnología de fase de cero grados FIRPHASE
 - Bass Motion Control
- gestión de la excursión del altavoz de bajos

Código De Artículo

13000691 ART 945-A
13000692 ART 945-A

220-240 V
115 V

Black
Black

BRIGITTE ANY FLORES ATASUPA

GERENTE GENERAL

RUC 10400842745
EAN 8024530019150
EAN 8024530019167

Especificaciones

Products are continually improved. All specifications are therefore subject to change without notice.



ART 945-A

ALTAVOZ ACTIVO PROFESIONAL



any
flores

any

Line Art 2D

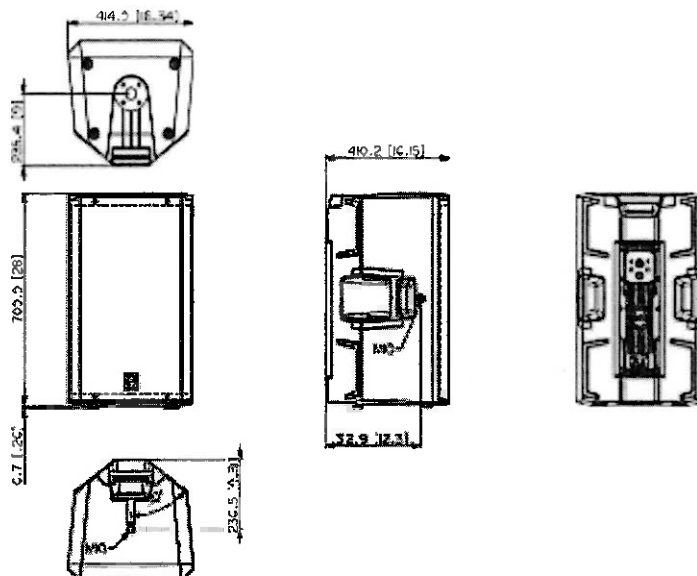

ESPECIFICACIONES

Especificaciones acústicas

Respuesta en frecuencia
SPL máx. a 1 m
Ángulo de cobertura horizontal
Ángulo de cobertura vertical

45 Hz ÷ 20000 Hz
135 dB
100°
60°

Transductores

Motor de compresión
Altavoz de bajos

1 x 1.4" neo, 4.0" v.c
1 x 15" neo, 3.5" v.c

Sección de entrada/salida

Señal de entrada
Conectores de entrada
Conectores de salida
Sensibilidad de entrada

bal/unbal
XLR, Jack
XLR
-2 dBu/+4 dBu

Sección de proceso

Frecuencias de cruce
Protecciones
Limitador
Controles

650Hz
Thermal, RMS
Soft Limiter
Linear, Boost, Stage, Volume

Sección de potencia

Potencia total
Agudos
Bajas frecuencias
Enfriamiento
Conexiones

2100 W Peak
700 W Peak
1400 W Peak
Convection
Powercon TRUE1 TOP IN/OUT

Cumplimiento estándar

Safety agency

CE compliant

Especificaciones físicas

Material del gabinete/de la caja
Hardware
Manijas
Montaje en barra/tapa
Rejilla
Color

PP Composite
1 x M10 Top, 1 x M10 each side
1 Top, 1 each side
35 mm insert
Steel
Black

Tamaño / Peso

Altura
Ancho
Profundidad
Peso

717 mm / 28.23 inches
415 mm / 16.34 inches
410 mm / 16.14 inches
22.4 kg / 49.38 lbs

BRIGHTY ANY FLORES ATASUPA

GERENTE GENERAL

RUC: 10480842745



ART 945-A

ALTAVOZ ACTIVO PROFESIONAL



any
flores
any

Suspensión/montaje

ACCESORIOS

| | | | |
|----------|---------------|------------------|-------------------|
| 13360232 | AC PMX | | EAN 8024530010058 |
| 13360109 | AC PRO-FS | Black | EAN 8024530006471 |
| 13360110 | AC PRO-PM | Black | EAN 8024530006488 |
| 13360481 | FL-BR ART 915 | Black | EAN 8024530019174 |
| 13360479 | H-BR ART 915 | Black | EAN 8024530019198 |
| 13360067 | PM-KIT M20 | Black | EAN 8024530014599 |
| 13360480 | V-BR ART 915 | Black | EAN 8024530019181 |
| 13360478 | CVR ART 915 | Black | EAN 8024530018856 |
| 13360515 | RP 001 | Black - RAL 9005 | EAN 8024530020460 |
| 13360700 | RPR60700 | Black - RAL 9005 | EAN 8024530023072 |
| 13360102 | AC XLR 3M3F | | EAN 8024530006402 |

Protecciones

Cables

BRIGITTE ANY FLORES ATAUSUPA

GERENTE GENERAL

RUC: 10480842745



SUB 708-AS II

SUB-BAJO ACTIVO



any
flores

any

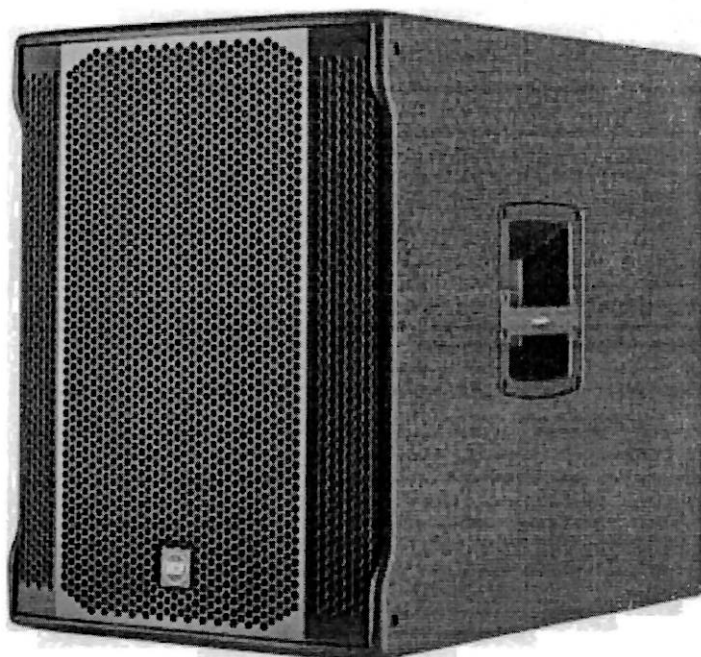

Descripción

EL SUB 708-AS es un sub-bajo compacto y potente de configuración bass reflex. Gracias al potente woofer de 18", con bobina móvil de 3.0", y al amplificador de 1400 W, el SUB 708-AS II es la herramienta ideal para incrementar el rendimiento en graves de un sistema portátil de refuerzo sonoro, tanto en nivel de salida como en extensión de frecuencia. Gracias al filtro de cruce estéreo digital integrado (DSP) con frecuencia de cruce ajustable, puede configurarse rápida y fácilmente con un satélite. El SUB 708-AS se combina fácilmente con 12" y 15", haciéndolo ideal para las series ART y D-LINE.

Características

- › Amplificador digital de 1400W
- › Altavoz de bajos de 18", recinto bass reflex
- › Crossover estéreo
- › Frecuencias de cruce seleccionables
- › Conmutador de inversión de polaridad
- › Ecualización electrónica, limitador suave y protección
- › Entrada XLR estéreo, salida XLR de señal estéreo

Código De Artículo

13000457 SUB 708-AS II
13000458 SUB 708-AS II

220-240 V
115 V

Black
Black

EAN 8024530012908
EAN 8024530012960

BRIGITTE ANY FLORES ATAUSUPA

GERENTE GENERAL

RUC: 10480642745

Especificaciones

Products are continually improved. All specifications are therefore subject to change without notice.



SUB 708-AS II

SUB-BAJO ACTIVO



any
flores

any

Line Art 2D

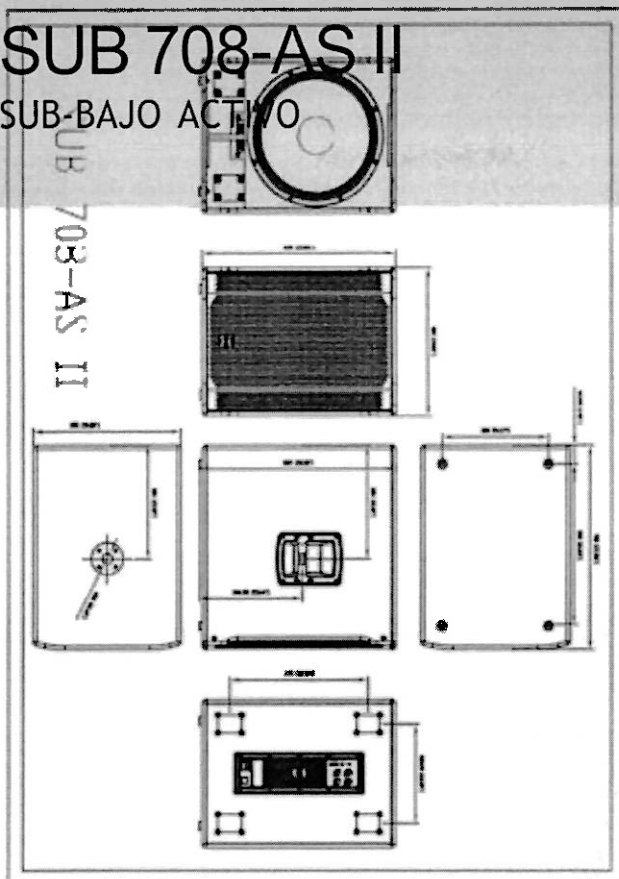

ESPECIFICACIONES

Especificaciones acusticas

Respuesta en frecuencia
SPL máx. a 1 m

35 Hz ÷ 120 Hz
133 dB

Transductores

Altavoz de bajos

1 x 18", 3.0" v.c

Sección de entrada/salida

Señal de entrada
Conectores de entrada
Conectores de salida
Sensibilidad de entrada

bal/unbal
XLR
XLR
-2 dBu/+4 dBu

Sección de proceso

Frecuencias Pasa-Altas
Frecuencias de paso bajo
Protecciones
Limitador
Controles

110 Hz
80 Hz
Thermal, RMS
Soft Limiter
Volume, EQ, Phase, Xover

Sección de potencia

Potencia total
Bajas frecuencias
Enfriamiento
Conexiones

1400 W Peak, 700 W RMS
1400 W Peak, 700 W RMS
Convection
VDE

Cumplimiento estándar

Safety agency

CE compliant

Especificaciones físicas

Material del gabinete/de la caja
Manijas
Montaje en barra/tapa
Rejilla
Color

Baltic birch plywood
2 side
Yes
Steel
Black

Tamaño

Altura
Ancho
Profundidad
Peso

665 mm / 26.18 inches
505 mm / 19.88 inches
700 mm / 27.56 inches
37.8 kg / 82.89 lbs

ACCESORIOS

Suspensión/montaje

13360034 AC PMA

BRIGITTE ANY FLORES ATAUSUPA

GERENTE GENERAL

RUC: 10426012715

EAN 8024530007713



SUB 708-AS II

SUB-BAJO ACTIVO



any
flores

any

| | | | |
|--------------------|-------------------------|-------|-------------------|
| Suspensión/montaje | 13360110 AC PRO-PM | Black | EAN 8024530006488 |
| | 13360066 M20 PLATE | Black | EAN 8024530020156 |
| Protecciones | 13360323 CVR SUB 708 II | Black | EAN 8024530013417 |
| Transporte | 13360238 WH PRO 4X | | EAN 8024530018320 |
| Cables | 13360102 AC XLR 3M3F | | EAN 8024530006402 |

BRIGITTE ANY FLORES AT AUSUPA

GERENTE GENERAL

RUC: 10400642745



FICHA RUC : 10480842745 **FLORES ATAUSUPA BRIGITTE ANY**

Número de Transacción : 791540619

CIR - Constancia de Información Registrada

Información General del Contribuyente

| | |
|------------------------------------|----------------------------------|
| Apellidos y Nombres ó Razón Social | : FLORES ATAUSUPA BRIGITTE ANY |
| Tipo de Contribuyente | : 02-PERSONA NATURAL CON NEGOCIO |
| Fecha de Inscripción | : 04/12/2013 |
| Fecha de Inicio de Actividades | : 09/12/2013 |
| Estatus del Contribuyente | : ACTIVO |
| Departamento SUNAT | : 0023 - INTENDENCIA LIMA |
| Condición del Domicilio Fiscal | : HABIDO |
| Emisor electrónico desde | : - |
| Contraprestación electrónicos | : - |

Datos del Contribuyente

| | |
|---|---|
| Nombre Comercial | : - |
| Tipo de Representación | : - |
| Actividad Económica Principal | : 4772 - VENTA AL POR MENOR DE PRODUCTOS FARMACÉUTICOS Y MÉDICOS, COSMÉTICOS Y ARTÍCULOS DE TOCADOR EN COMERCIOS ESPECIALIZADOS |
| Actividad Económica Secundaria 1 | : 4651 - VENTA AL POR MAYOR DE ORDENADORES, EQUIPO PERIFÉRICO Y PROGRAMAS DE INFORMÁTICA |
| Actividad Económica Secundaria 2 | : 8549 - OTROS TIPOS DE ENSEÑANZA N.C.P. |
| Sistema de Emisión Comprobantes de Pago | : MANUAL/COMPUTARIZADO |
| Sistema de Contabilidad | : MANUAL |
| Código de Profesión / Oficio | : 50- PROFESOR |
| Actividad de Comercio Exterior | : SIN ACTIVIDAD |
| Número Fax | : - |
| Teléfono Fijo 1 | : - |
| Teléfono Fijo 2 | : - |
| Teléfono Móvil 1 | : 1 - 929955311 |
| Teléfono Móvil 2 | : - |
| Correo Electrónico 1 | : anyflores715@gmail.com |
| Correo Electrónico 2 | : - |

Domicilio Fiscal

| | |
|--|---|
| Actividad Económica | : 4772 - VENTA AL POR MENOR DE PRODUCTOS FARMACÉUTICOS Y MÉDICOS, COSMÉTICOS Y ARTÍCULOS DE TOCADOR EN COMERCIOS ESPECIALIZADOS |
| Departamento | : LIMA |
| Provincia | : LIMA |
| Distrito | : COMAS |
| Tipo y Nombre Zona | : URB. SAN CARLOS ET. UNO |
| Tipo y Nombre Vía | : JR. SAN GREGORIO |
| Nro | : 241 |
| Km | : - |
| Vz | : - |
| Lote | : - |
| Dpto | : - |
| Interior | : - |
| Otras Preferencias | : - |
| Condición del inmueble declarado como Domicilio Fiscal | : ALQUILADO |

Datos de la Persona Natural

| | |
|---------------------------------------|----------------|
| Documento de Identidad | : DNI 48084274 |
| Cond. Domiciliado | : DOMICILIADO |
| Fecha de Nacimiento o Inicio Sucesión | : 19/12/1993 |
| Sexo | : Femenino |
| Nacionalidad | : PERUANA |
| Fecha de presentación | : - |

Registro de Tributos Afectos

Tributo

Afecto desde

Exoneración

21/03/25, 1:12 p.m.

Datos de Ficha RUC- CIR (Constancia de Información Registrada)

| | | Marca de Exoneración | Desde | Hasta |
|--------------------------------|------------|----------------------|-------|-------|
| IGV - OPER. INT. - CTA. PROPIA | 01/03/2025 | - | - | - |
| RENTA - REGIMEN ESPECIAL | 01/03/2025 | - | - | - |

Importante

La SUNAT se reserva el derecho de verificar el domicilio fiscal declarado por el contribuyente en cualquier momento.

Documento emitido a través de SOL - SUNAT Operaciones en Línea, que tiene validez para realizar trámites Administrativos, Judiciales y demás

Recuerde que es obligatorio consultar periódicamente su Buzón Electrónico SOL para conocer de forma oportuna las notificaciones e información de interés que faciliten el cumplimiento de sus obligaciones tributarias y aduaneras.

Para ir a su Buzón Electrónico Ingrese Aquí

DEPENDENCIA SUNAT

Fecha: 21/03/2025

Hora: 13:12

BRIGITTE ANY FLORES ATAUSUPA
GERENTE GENERAL
RUC: 10487842745



RUC N° 10480842745

REGISTRO NACIONAL DE PROVEEDORES**CONSTANCIA DE INSCRIPCIÓN
PARA SER PARTICIPANTE, POSTOR Y CONTRATISTA****FLORES AT AUSUPA BRIGITTE ANY**

Domiciliado en: LIMA - LIMA - COMAS (Según información declarada en la SUNAT)

Se encuentra con inscripción vigente en los siguientes registros:**PROVEEDOR DE BIENES**

Vigencia : Desde 11/03/2025

PROVEEDOR DE SERVICIOS

Vigencia : Desde 11/03/2025

FECHA IMPRESIÓN: 01/04/2025

Nota:Para mayor información la Entidad deberá verificar el estado actual de la vigencia de inscripción del proveedor en la página web del RNP: www.rnp.gob.pe - opción Verifique su Inscripción.

Retornar

Imprimir

ORGANISMO SUPERVISOR DE LAS CONTRATACIONES DEL ESTADO - OSCE
DIRECCION DEL REGISTRO NACIONAL DE PROVEEDORES
SUBDIRECCION DE SERVICIOS DE INFORMACION REGISTRAL Y FIDELIZACION DEL PROVEEDOR

Publicación mensual de proveedores sancionados con inhabilitación por el Tribunal de Contrataciones del Estado - mes abril del
2025

Buscar por Nombre/Razón o Denominación Social:

Buscar 

Buscar por RUC/Código de Proveedor Extranjero no
domiciliado:

10480842745

Buscar 

70B607

[Refrescar código](#)

Ingrese el Código de la Imagen

(*) Para visualizar la información de los Socios, Representante y los Órganos de Administración, a la fecha de la infracción, hacer click sobre el RUC del Proveedor

La búsqueda por RUC/Código de Extranjero No Domiciliado **10480842745** no generó resultados.

| # | Razón Social | RUC | Resolución | Periodo de Inhabilitación | Desde | Hasta | Infracción | Otra Infracción | Record Sanciones 4 años |
|---|--------------|-----|------------|---------------------------|-------|-------|------------|-----------------|-------------------------|
|---|--------------|-----|------------|---------------------------|-------|-------|------------|-----------------|-------------------------|

Imprimir 

SOLICITO COTIZACION DE EQUIPOS DE SONIDO PARA LA OFICINA DE ABASTECIMIENTO

Me Abastecimiento23-26 23-26 <abastecimiento23-26@municomas.gob.pe>
vie., 28 mar. 2025 11:29:08 a. m. -0500

Para "vsantisteban" <vsantisteban@vgaconstructora.com>

Estimados,

por este medio reciban un cordial de la Oficina de Abastecimiento de la Municipalidad Distrital de Comas, el motivo es para invitarlos a cotizar correspondiente al PROCEDIMIENTO DE SELECCION DE COMPARACION DE PRECIOS para la ADQUISICION DE PARLANTES DE SONIDO PARA LA SUBGERENCIA DE ABASTECIMIENTO DE LA MUNICIPALIDAD DISTRITAL DE COMAS. Se adjunta las especificaciones técnicas para su verificación y los anexos que deben ser llenados con los datos de sus representadas. Estaremos a la espera de su pronta respuesta.

ATTE.

OFICINA DE ABASTECIMIENTO
MUNICIPALIDAD DISTRITAL DE COMAS

📎 4 archivo(s) adjunto(s) • Descargar como archivo comprimido • Agregar a >



1. FORMATO DE COTIZACI... .xlsx
29.3 KB • 🔗



Anexo3_DJ 'PROVEEDORES.docx
22 KB • 🔗



eett parlantes.pdf
364.1 KB • 🔗



solicitud 7.pdf
188.7 KB • 🔗

Anexo N° 2

| Solicitud de cotización | | | | | |
|--|---|---|---|-------------------------------------|------------------------|
| 1 | Número y fecha del documento | Número | 007-2025-OA-OGA/MDC | | |
| | | Fecha | 28 de marzo de 2025 | | |
| 2 | Datos de la Entidad | Nombre de la Entidad | MUNICIPALIDAD DISTRITAL DE COMAS | | |
| | | RUC | 20168737565 | | |
| | | Dirección | Av. 22 de Agosto, Comas 15311 | | |
| | | Teléfono(s) | | | |
| | | Correo electrónico | Abastecimiento23-26@municomas.gob.pe | | |
| | | Persona de contacto | ERIKA DEL PILAR ARTICA BALLESTEROS | | |
| 3 | Datos del proveedor | Nombre o razón social | VGA CONSTRUCTORA Y PROYECTOS E.I.R.L | | |
| | | RUC | 20607860069 | | |
| | | Dirección | CAL. MIRABELES N° 160 URB. MICAELA BASTIDAS LIMA LIMA LOS OLIVOS | | |
| | | Teléfono(s) | 926141455 | | |
| | | Correo electrónico | vsantisteban@vgaconstructora.com | | |
| | | Representante o persona de contacto | VICTOR SANTISTEBAN CONDOR | | |
| 4 | Objeto de la contratación | Objeto de la contratación | Bienes | <input checked="" type="checkbox"/> | Servicios |
| | | Descripción del objeto de la contratación | ADQUISICION DE PARLANTES DE SONIDO PARA LA SUBGERENCIA DE ABASTECIMIENTO DE LA MUNICIPALIDAD DISTRITAL DE COMAS | | |
| | | Se adjunta | Especificaciones técnicas | <input checked="" type="checkbox"/> | Términos de referencia |
| 5 | Información complementaria | | | | |
| | Se adjunta el formato de Cotización y Declaración Jurada (Anexo N° 3), para dar respuesta a este documento. | | | | |
| 6 | <div align="center">  <p>MUNICIPALIDAD DISTRITAL DE COMAS OFICINA DE ABASTECIMIENTO</p> <p>ERIKA DEL PILAR ARTICA BALLESTEROS SUB GERENTE</p> </div> | | | | |
| Nombre, firma y sello del funcionario responsable del órgano encargado de las contrataciones | | | | | |

Instrucciones para el llenado del formato del anexo N° 2

| Campo | Información a consignar |
|--------------|---|
| 1 | Registrar el número y fecha de emisión de la solicitud de cotización. De ser necesario, combinar letras y números para una mejor identificación del documento. |
| 2 | Registrar los datos de la Entidad (denominación completa de la entidad contratante, su número de RUC, así como el número de teléfono, correo electrónico y persona de contacto, con los que el proveedor podrá comunicarse). |
| 3 | Registrar los datos del proveedor al que se remitirá la cotización (nombre o razón social del proveedor, su número de RUC, así como el número de teléfono, correo electrónico y nombre del representante o persona de contacto). |
| 4 | Indicar si el objeto de contratación corresponde a bienes o servicios; describir el objeto de la contratación, precisando asimismo si se adjuntan las especificaciones en el caso de bienes o los términos de referencia en el caso de servicios. |
| 5 | Detallar la información complementaria que la Entidad crea conveniente. Debe indicarse asimismo que se adjunta el formato de Cotización y Declaración Jurada (Anexo N° 3), para dar respuesta a la solicitud. |
| 6 | Precisar el nombre, firma y sello del funcionario responsable del órgano encargado de las contrataciones |

FORMATO DE CUADRO COMPARATIVO (BIENES)

TIPO DE PROCEDIMIENTO DE SELECCIÓN: COMPARACION DE PRECIOS

DENOMINACIÓN DE LA CONTRATACIÓN: ADQUISICION DE PARLANTES DE SONIDO PARA LA OFICINA DE ABASTECIMIENTO DE LA MUNICIPALIDAD DISTRITAL DE COMAS

| ITEM Nº | DESCRIPCIÓN | UNIDAD DE MEDIDA | CANTIDAD | POSTORES | | | | ADJUDICACION DE LA BUENA PRO | |
|-------------------------------------|---|---------------------|----------|---|--|---|--|---|--|
| | | | | APIJKA SOLUCIONES E.I.R.L. | | BRIGITE ANY FLORES ATALUSUPA | | HERDEL SOCIEDAD ANONIMA | |
| | | | | RUC: | Z0487164748 | RUC: | 10480842745 | RUC: | Z0513633531 |
| | | | | CONTACTO: | PATRICIA PALOMINO BARRIENTOS | CONTACTO: | BRIGITE ANY FLORES ATALUSUPA | CONTACTO: | DANIEL E. ZEGARRA LOPEZ HAYA |
| | | | | CELULAR: | 937598363 | CELULAR: | 929953311 | CELULAR: | 979360210 |
| | | | | DIRECCION: | JR. COSMOS MZ. C.I.T. 3 LA RIBERA - HUANCAYO | DIRECCION: | URB. SAN CARLOS ET. UNO SAN GREGORIO LIMA LIMA | DIRECCION: | MZA. R. LOTE. 27 URB. ALAMEDA DEL PINAR LIMA COMAS |
| | | | | MARCA / MODELO | PRECIO UNITARIO (Soles) | MARCA / MODELO | PRECIO UNITARIO (Soles) | MARCA / MODELO | PRECIO UNITARIO (Soles) |
| | | | | PRECIO TOTAL (Soles) | | PRECIO TOTAL (Soles) | | PRECIO TOTAL (Soles) | |
| 1 | PARLANTES ACTIVOS DE 2100 WATTS | UNIDAD | 2 | RFC / ART-A 945 | S/ 14,000.00 | RFC / ART-A 945 | S/ 27,900.00 | RFC / ART-A 945 | S/ 27,800.00 |
| 2 | PARLANTES ACTIVOS PROFESIONALES DE 2500 WATTS | UNIDAD | 2 | RFC / TS 415 | S/ 6,950.00 | RFC / TS 415 | S/ 13,800.00 | RFC / TS 415 | S/ 13,600.00 |
| 3 | PARLANTES ACTIVOS DE 1400 WATTS | UNIDAD | 2 | RFC / 708 / AS 11 | S/ 12,500.00 | RFC / 708 / AS 11 | S/ 25,100.00 | RFC / 708 / AS 11 | S/ 25,000.00 |
| TOTAL | | | | S/ | 67,100.00 | S/ | 66,800.00 | S/ | 66,400.00 |
| ACCIONES ADMINISTRATIVAS REALIZADAS | | | | 05 DIAS CALENDARIO | | 05 DIAS CALENDARIO | | 05 DIAS CALENDARIO | |
| | | | | PAGO UNICO | | PAGO UNICO | | PAGO UNICO | |
| | | | | MONEDA DE LA FUENTE | | MONEDA DE LA FUENTE | | MONEDA DE LA FUENTE | |
| | | | | TIPO DE CAMBIO QUE SE USA | | TIPO DE CAMBIO QUE SE USA | | TIPO DE CAMBIO QUE SE USA | |
| | | | | FECHA DE SOLICITUD | | FECHA DE SOLICITUD | | FECHA DE SOLICITUD | |
| | | | | CANTIDAD DE VECES QUE SE REITERA LA SOLICITUD | | CANTIDAD DE VECES QUE SE REITERA LA SOLICITUD | | CANTIDAD DE VECES QUE SE REITERA LA SOLICITUD | |
| | | | | FECHA DE RECEPCION | | FECHA DE RECEPCION | | FECHA DE RECEPCION | |
| | | | | PROVEEDOR SE DEDICA AL OBJETO DE LA CONTRATACIÓN | | PROVEEDOR SE DEDICA AL OBJETO DE LA CONTRATACIÓN | | PROVEEDOR SE DEDICA AL OBJETO DE LA CONTRATACIÓN | |
| | | | | LA DEPENDENCIA USUARIA PARTICIPÓ EN LA VERIFICACIÓN DEL CUMPLIMIENTO DE LAS ESPECIFICACIONES TÉCNICAS | | LA DEPENDENCIA USUARIA PARTICIPÓ EN LA VERIFICACIÓN DEL CUMPLIMIENTO DE LAS ESPECIFICACIONES TÉCNICAS | | LA DEPENDENCIA USUARIA PARTICIPÓ EN LA VERIFICACIÓN DEL CUMPLIMIENTO DE LAS ESPECIFICACIONES TÉCNICAS | |
| | | | | CUMPLE CON LAS ESPECIFICACIONES TÉCNICAS O LA CONTRATACIÓN ES IGUAL O SIMILAR AL PEDIDO DE COMPRA | | CUMPLE CON LAS ESPECIFICACIONES TÉCNICAS O LA CONTRATACIÓN ES IGUAL O SIMILAR AL PEDIDO DE COMPRA | | CUMPLE CON LAS ESPECIFICACIONES TÉCNICAS O LA CONTRATACIÓN ES IGUAL O SIMILAR AL PEDIDO DE COMPRA | |
| | | | | PROVEEDOR SE ENCUENTRA INHABILITADO O SUSPENDIDO | | PROVEEDOR SE ENCUENTRA INHABILITADO O SUSPENDIDO | | PROVEEDOR SE ENCUENTRA INHABILITADO O SUSPENDIDO | |
| | | | | PROVEEDOR CUENTA CON RNP | | PROVEEDOR CUENTA CON RNP | | PROVEEDOR CUENTA CON RNP | |

COMAS, 03 DE ABRIL DE 2025

