

ACTA DE OTROGAMIENTO DE BUENA PRO

Licitación Pública N° 011-2022-IN-OGAF-OAB PRIMERA CONVOCATORIA

“Adquisición de uniformes institucionales para personal bajo el régimen del Decreto Legislativo N° 276 del MININTER para el año 2022”

En Lima, siendo el 03 del mes de abril de 2023, en la Oficina de Abastecimiento del Ministerio del Interior, ubicada en Plaza 30 de Agosto N° 150 – Urb. Córpac – San Isidro, siendo las 09:30 horas, se reunieron los miembros del Comité de Selección designados a través de la Resolución Directoral N° 006-2023-IN-OGAF, de fecha 10 de enero de 2023, encargados de la preparación, conducción y realización del procedimiento de selección Licitación Pública N° 011-2022-IN-OGAF-OAB cuyo objeto de convocatoria es la contratación del “Adquisición de Uniformes institucionales para personal bajo el régimen del Decreto Legislativo N° 276 del MININTER para el año 2022”, a fin de otorgar la Buena Pro del presente procedimiento de selección.

Contando con el quorum necesario de conformidad con lo establecido en el artículo 46 del Reglamento de la Ley de Contrataciones del Estado, conformado por:

**ITALO MARTIN GERARDINI PANEZ
GERMAN SALCEDO JAUREGUI
RICARDO MARTIN SANTOS MAITA**

**Presidente Titular
Miembro Titular
Miembro Titular**

Con fecha 26 de marzo de 2023 finalizo el registro de participantes por medio del SEACE observando que se han registrado los siguientes:



10093808482	ATENCIA ORTIZ NINFA MAGDALENA
10106213823	ZABARBURU DAZA DIOMIRA
10800352628	FLORES ROBLES HERMITAÑO
20100306337	INDUSTRIAL GORAK S A
20112565036	INDUSTRIAL ZAYMA S.A.C.
20172837400	SHOES LION'S CORPORATION S.A.
20329985777	INDUSTRIA ESTRELLA AZUL E.I.R.L.
20341191476	CONSORCIO CAROLINA S.A.C.
20347408108	COMPAÑIA DE SERVICIOS GENERALES A.G.P. S.A.C.
20389625664	MIRNI S.A.
20492920313	LUCALSA S.A.C.
20501610217	G & F CUEROS Y DERIVADOS S.A.C.
20507876219	J.P.Y.SPORTS SCRL
20510318651	COMPAÑIA ARIES PERU S.A.C.
20535905194	TRAJES FONTENLA SOCIEDAD ANONIMA CERRADA
20537209861	COSTANERA TEXTIL S.A.C
20546876722	CORPORACION CRIMOC S.A.C.
20548667802	GACELA STYLE CORPORATION S.A.C.
20548926166	V & V VELUCCI S.A.C.
20600495152	DI FRANZO CORPORATION S.A.C.
20600610172	CUEROS ALEXA S.A.C.
20601328624	MODAS & STYLOS IVET S.A.C.
20605872698	PROVIAL INGENIERIA S.A.C.
20607499421	SERVICIOS FROM THE CROSS S.A.C.

Seguidamente se procedió a verificar el Registro de Ofertas presentadas observando que se cuenta con las siguientes ofertas:

Ítem 1

20507876219 J.P.Y. SPORTS SCRL
20347408108 COMPAÑIA DE SERVICIOS GENERALES A.G.P. S.A.C.

Ítem 2

20546876722 CORPORACION CRIMOC S.A.C.

Ítem 3

20600610172 CUEROS ALEXA S.A.C.

CONSORCIO LUZ MAR
- 20492920313 LUCALSA S.A.C.
- 20548926166 V & V VELUCCI S.A.C.

Con fecha 28 de marzo de 2023, se remitieron las muestras al Perito Textil contratado para la revisión y validación de las muestras presentadas, para lo cual la profesional contratada designo numeración a las muestras presentadas según detalle:

Ítem 1

Postor 1
Postor 2

Ítem 2

Postor 1

Ítem 3

Postor 1
Postor 2

Con fecha 30 de marzo de 2023, la Perito Textil remite el Informe de Peritaje de evaluación de muestras de los ítems 1, 2 y 3 según detalle:

ÍTEM 1:

1. POSTOR 1:

ITEM	DESCRIPCIÓN	ESTACIÓN	DESCRIPCIÓN	CONCLUSIÓN
1	VESTIMENTA PARA EL PERSONAL MASCULINO	VERANO	SACO MANGA LARGA	NO CUMPLE
			PANTALÓN	
			CAMISA MANGA LARGA	
			CORBATA	
		INVIERNO	SACO MANGA LARGA	
			PANTALÓN	
			CAMISA MANGA LARGA	
			CORBATA	

Conclusión: El postor 1 NO CUMPLE con las características solicitadas en las EETT en el ÍTEM 1

2. POSTOR 2:

ITEM	DESCRIPCIÓN	ESTACIÓN	DESCRIPCIÓN	CONCLUSIÓN
1	VESTIMENTA PARA EL PERSONAL MASCULINO	VERANO	SACO MANGA LARGA	SI CUMPLE
			PANTALÓN	
			CAMISA MANGA LARGA	
			CORBATA	
		INVIERNO	SACO MANGA LARGA	
			PANTALÓN	
			CAMISA MANGA LARGA	
			CORBATA	

Conclusión: El postor 2 SI CUMPLE con las características solicitadas en las EETT en el ÍTEM 1

ÍTEM 2:

1. POSTOR 1:

ITEM	DESCRIPCIÓN	ESTACIÓN	DESCRIPCIÓN	CONCLUSIÓN
2	VESTIMENTA PARA EL PERSONAL FEMENINO	VERANO	SACO MANGA ¾	SI CUMPLE
			PANTALÓN	
			FALDA	
		INVIERNO	BLUSA MANGA CORTA	
			SACO MANGA LARGA	
			CHALECO	
			PANTALÓN	
			FALDA	
			BLUSA MANGA LARGA	

Conclusión: El postor 1 SI CUMPLE con las características solicitadas en las EETT en el ÍTEM 2

ÍTEM 3:

1. POSTOR 1:

ITEM	DESCRIPCIÓN		CONCLUSIÓN
3	CALZADO PARA PERSONAL FEMENINO	CALZADO VERANO	SI CUMPLE
		CALZADO INVIERNO	
	CALZADO PARA PERSONAL MASCULINO	CALZADO VERANO	
		CALZADO INVIERNO	
	CORREA CABALLERO	CORREA INVIERNO	
		CORREA VERANO	

Conclusión: El postor 1 SI CUMPLE con las características solicitadas en las EETT en el ÍTEM 3

2. POSTOR 2:

ITEM	DESCRIPCIÓN		CONCLUSIÓN
3	CALZADO PARA PERSONAL FEMENINO	CALZADO VERANO	NO CUMPLE
		CALZADO INVIERNO	
	CALZADO PARA PERSONAL MASCULINO	CALZADO VERANO	
		CALZADO INVIERNO	
	CORREA CABALLERO	CORREA INVIERNO	
		CORREA VERANO	

Conclusión: El postor 2 NO CUMPLE con las características solicitadas en las EETT en el ÍTEM 3

Cabe señalar que para efectos de identificación de las muestras la Perito Textil enumeró las muestras con el ítem y el número de postor correspondiente, por lo cual se identificó el número asignado a cada postor según detalle:

Ítem 1

Postor 1 - J.P.Y. SPORTS SCRL

Postor 2 - COMPAÑÍA DE SERVICIOS GENERALES A.G.P. S.A.C.

Ítem 2

Postor 1 - CORPORACION CRIMOC S.A.C.

Ítem 3

Postor 1 - CONSORCIO LUZ MAR

Postor 2 - CUEROS ALEXA S.A.C.

En tal sentido, el Comité de Selección procede a la revisión de la documentación de carácter obligatorio establecidos en las Bases integradas del procedimiento de selección obteniendo los siguientes resultados:

- J.P.Y. SPORTS SCRL.- La muestra presentada no cumple con solicitado en las Especificaciones Técnicas, por lo tanto la oferta es **NO ADMITIDA**
- COMPAÑIA DE SERVICIOS GENERALES A.G.P. S.A.C., cumple con presentar toda la documentación de presentación obligatoria y la muestra cumple con lo establecido en las Especificaciones Técnicas por lo cual la oferta es **ADMITIDA**
- CORPORACION CRIMOC S.A.C.- cumple con presentar toda la documentación de presentación obligatoria y la muestra cumple con lo establecido en las Especificaciones Técnicas por lo cual la oferta es **ADMITIDA**
- CONSORCIO LUZ MAR.- cumple con presentar toda la documentación de presentación obligatoria y la muestra cumple con lo establecido en las Especificaciones Técnicas por lo cual la oferta es **ADMITIDA**
- CUEROS ALEXA S.A.C. La muestra presentada no cumple con solicitado en las Especificaciones Técnicas, por lo tanto, la oferta es **NO ADMITIDA**

Se adjunta el Cuadro de Admisión el cual forma parte integrante de la Presente Acta.

Seguidamente el Comité de Selección, procede a evaluar la documentación de la oferta admitida obteniendo los siguientes resultados:

Ítem 1

- COMPAÑIA DE SERVICIOS GENERALES A.G.P. S.A.C. 100.00 PUNTOS

Ítem 2

- CORPORACION CRIMOC S.A.C. 100.00 PUNTOS

Ítem 3

- CONSORCIO LUZMAR (LUCALSA SAC – V&V VELUCCI SAC) 100.00 PUNTOS

Seguidamente el Comité de Selección procede con la Calificación de la oferta obteniendo el siguiente resultado:

Ítem 1

COMPAÑIA DE SERVICIOS GENERALES A.G.P. S.A.C., Cumple con acreditar la experiencia solicitada, por lo cual la oferta **CALIFICA**.

Ítem 2

CORPORACION CRIMOC S.A.C., Cumple con acreditar la experiencia solicitada, por lo cual la oferta **CALIFICA**.

Ítem 3

CONSORCIO LUZMAR (LUCALSA SAC – V&V VELUCCI SAC), Cumple con acreditar la experiencia solicitada, por lo cual la oferta **CALIFICA**.

En tal sentido y por unanimidad el Comité Especial otorga la Buena Pro de acuerdo al cuadro de evaluación que forma parte de la presente acta a:

Ítem 1

COMPAÑIA DE SERVICIOS GENERALES A.G.P. S.A.C., siendo su oferta económica S/. 294,020.00 (Doscientos Noventa y Cuatro Mil Veinte y 00/100 Soles).

Ítem 2

CORPORACION CRIMOC S.A.C., siendo su oferta económica S/. 438,220.00 (Cuatrocientos Treinta y Ocho Mil Doscientos Veinte y 00/100 Soles).

Ítem 3

CONSORCIO LUZMAR (LUCALSA SAC – V&V VELUCCI SAC), siendo su oferta económica S/. 189,880.00 (Ciento Ochenta y Nueve Mil Ochocientos Ochenta y 00/100 soles)

Se procede a publicar este resultado en el SEACE para información de los interesados.

Terminada la Evaluación y Calificación de las ofertas, se firma la presente Acta, en señal de conformidad.

Se procede a publicar este resultado en el SEACE para información de los interesados.



Italo Martin Gerardini Panez
Presidente de Comité

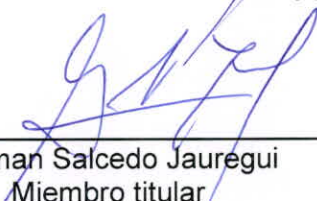

German Salcedo Jauregui
Miembro titular



Ricardo Martin Santos Maita
Miembro titular



PERÚ

Ministerio del Interior



Ministerio del Interior

Firmado digitalmente por:
PEGORARI ZAVALA Francisco
Javier FAU 20131366966 hard
Motivo: Soy el autor del
documento
Fecha: 31/03/2023 15:30:22-0500

"DECENIO DE LA IGUALDAD DE OPORTUNIDADES PARA MUJERES Y HOMBRES"
"AÑO DE LA UNIDAD, LA PAZ Y EL DESARROLLO"

San Isidro, 31 de Marzo de 2023

MEMORANDO N° 000403-2023/IN/OGRH

A : ITALO MARTIN GERARDINI PANEZ
PRESIDENTE COMITÉ DE SELECCIÓN LP 11-2022-IN-OGAF-
OAB-

De : FRANCISCO PEGORARI ZAVALA
OFICINA GENERAL DE GESTIÓN DE RECURSOS HUMANOS

Asunto : REMITE INFORME DE EVALUACIÓN DE MUESTRAS
ACTUALIZADO EN MÉRITO A LA ORDEN 1450-2023

Referencia : CARTA N° S/N (31MAR2023)

Me dirijo a usted con la finalidad de saludarlo y a su vez, en relación al documento de la referencia remitirle el Informe Técnico sobre la evaluación de muestras de los postores participantes en el proceso de selección de la LP 011-2022-IN-OGAF-OAB en la adquisición de uniformes para personal del DL N° 276 para el año 2022.

Sin otro en particular,

Atentamente,

Documento firmado digitalmente

FRANCISCO PEGORARI ZAVALA
DIRECTOR GENERAL
OFICINA GENERAL DE GESTIÓN DE RECURSOS HUMANOS
MINISTERIO DEL INTERIOR

(DCR/rsm)



PERÚ

Ministerio del Interior

MINISTERIO DEL INTERIOR

Sistema de Trámite Documentario Digital

Consulte su expediente en <https://www.mininter.gob.pe/content/busqueda-de-tramites>

Registro : 20230005495327

Contraseña : ZNM54

Fecha de Registro : 2023-03-31 09:00:29.0

N° Folios : 374

Días de Atención : 0

Documento : CARTA S/N

Remitente : CARDENAS TORO GISSELLA CAROLINA

Destinatario : - CORONADO RAMOS DIANA MINERVA
OFICINA DE RELACIONES HUMANAS Y SOCIALES



20230005495327

Asunto : REMITE INFORME DE EVALUACIÓN DE MUESTRAS
ACTUALIZADO EN MÉRITO A LA ORDEN 1450-2023

OBS :

**RUD(s)
Referenciados** :

Usuario : KSALCEDO

GISSELLA CAROLINA CÁRDENAS TORO
RUC 10422302935

Lima, 30 de marzo del 2023

SRA. DIANA CORONADO RAMOS
DIRECTORA DE LA OFICINA DE RELACIONES HUMANAS Y SOCIALES.
MINISTERIO DEL INTERIOR

Presente. -

Estimada:

De mi consideración:

Mediante la presente hago llegar mis saludos y a la vez hacerle entrega del Informe Técnico actualizado de la evaluación para verificar las prendas en la etapa de evaluación de muestras de los postores participantes, a fin de verificar su cumplimiento según las Especificaciones Técnicas, DEL PROCESO DE SELECCIÓN LP-SM-11-2022-IN-OGAF-OAB-1 ADQUISICION DE UNIFORMES PARA PERSONAL DEL DECRETO LEGISLATIVO N° 276 DEL MININTER PARA EL AÑO 2022. La actualización es debido a un error de tipeo en el *Resumen de Informe*, del Informe anterior.

El peritaje fue realizado por mi persona, asesora y especialista textil del CIP Ing. Textil. GISSELLA CAROLINA CARDENAS TORO, con Reg. CIP N° 128750, la cual avala el presente informe.

Sin más que comunicarles quedo de Ud. Agradecida por su confianza y a la espera de atenderla ante cualquier inquietud.

Atentamente.



GISSELLA CAROLINA
CARDENAS TORO
INGENIERA TEXTIL
Reg. CIP N° 128750

GISSELLA CÁRDENAS TORO

Teléfono: 982355963

Correo: gcardenas284@hotmail.com

Dirección: Avenida Eduardo de Habich 330 S.M.P

DNI: 42230293



GISSELLA CAROLINA
CARDENAS TORO
INGENIERA TEXTIL
Reg. CIP N° 128750

INFORME DE PERITAJE

PROCESO DE SELECCIÓN LP-SM-11-2022-IN-OGAF-OAB-1: ADQUISICION DE UNIFORMES PARA PERSONAL DEL DECRETO LEGISLATIVO N° 276 DEL MININTER PARA EL AÑO 2022.

Lista de muestras solicitadas en las bases:

ITEM	DESCRIPCIÓN	ESTACIÓN	DESCRIPCIÓN	MUESTRAS
1	VESTIMENTA PARA EL PERSONAL MASCULINO	VERANO	SACO MANGA LARGA	1
			PANTALÓN	1
			CAMISA MANGA LARGA	2
			CORBATA	1
		INVIERNO	SACO MANGA LARGA	1
			PANTALÓN	1
			CAMISA MANGA LARGA	2
			CORBATA	1
2	VESTIMENTA PARA EL PERSONAL FEMENINO	VERANO	SACO MANGA ¾	1
			PANTALÓN	1
			FALDA	1
			BLUSA MANGA CORTA	2
		INVIERNO	SACO MANGA LARGA	1
			CHALECO	1
			PANTALÓN	1
			FALDA	1
3	CALZADO PARA PERSONAL FEMENINO	CALZADO VERANO		1
		CALZADO INVIERNO		1
	CALZADO PARA PERSONAL MASCULINO	CALZADO VERANO		1
		CALZADO INVIERNO		1
	CORREA CABALLERO	CORREA INVIERNO		1
		CORREA VERANO		1

GISSELLA CAROLINA
CÁRDENAS TORO
INGENIERA TEXTIL
Reg. CIP N° 128720

GISSELLA CAROLINA CÁRDENAS TORO
RUC 10422302935

POSTORES:

ITEM 1:

- 1) POSTOR 1
- 2) POSTOR 2

ITEM 2:

- 1) POSTOR 1

ITEM 3:

- 1) POSTOR 1
- 2) POSTOR 2

PROHIBIDA SU REPRODUCCION

GISSELLA CAROLINA
CÁRDENAS TORO
INGENIERA TEXTIL
Reg. CIP N° 126750

GISSELLA CAROLINA CÁRDENAS TORO
RUC 10422302935

RESUMEN INFORME:

ÍTEM 1:

1. POSTOR 1:

ITEM	DESCRIPCIÓN	ESTACIÓN	DESCRIPCIÓN	CONCLUSIÓN
1	VESTIMENTA PARA EL PERSONAL MASCULINO	VERANO	SACO MANGA LARGA	NO CUMPLE
			PANTALÓN	
			CAMISA MANGA LARGA	
			CORBATA	
		INVIERNO	SACO MANGA LARGA	
			PANTALÓN	
			CAMISA MANGA LARGA	
			CORBATA	

Conclusión: El postor 1 NO CUMPLE con las características solicitadas en las EETT en el ÍTEM 1

2. POSTOR 2:

ITEM	DESCRIPCIÓN	ESTACIÓN	DESCRIPCIÓN	CONCLUSIÓN
1	VESTIMENTA PARA EL PERSONAL MASCULINO	VERANO	SACO MANGA LARGA	SI CUMPLE
			PANTALÓN	
			CAMISA MANGA LARGA	
			CORBATA	
		INVIERNO	SACO MANGA LARGA	
			PANTALÓN	
			CAMISA MANGA LARGA	
			CORBATA	

Conclusión: El postor 2 SI CUMPLE con las características solicitadas en las EETT en el ÍTEM 1

GISSELLA CAROLINA
CÁRDENAS TORO
INGENIERA TEXTIL
Reg. CIP N° 128730

GISSELLA CAROLINA CÁRDENAS TORO
RUC 10422302935

ÍTEM 2:

1. POSTOR 1:

ITEM	DESCRIPCIÓN	ESTACIÓN	DESCRIPCIÓN	CONCLUSIÓN
2	VESTIMENTA PARA EL PERSONAL FEMENINO	VERANO	SACO MANGA ¾	SI CUMPLE
			PANTALON	
			FALDA	
			BLUSA MANGA CORTA	
		INVIERNO	SACO MANGA LARGA	
			CHALECO	
			PANTALÓN	
			FALDA	
			BLUSA MANGA LARGA	

Conclusión: El postor 1 SI CUMPLE con las características solicitadas en las EETT en el ÍTEM 2

ÍTEM 3:

1. POSTOR 1:

ITEM	DESCRIPCIÓN		CONCLUSIÓN
3	CALZADO PARA PERSONAL FEMENINO	CALZADO VERANO	SI CUMPLE
		CALZADO INVIERNO	
	CALZADO PARA PERSONAL MASCULINO	CALZADO VERANO	
		CALZADO INVIERNO	
	CORREA CABALLERO	CORREA INVIERNO	
		CORREA VERANO	

Conclusión: El postor 1 SI CUMPLE con las características solicitadas en las EETT en el ÍTEM 3

2. POSTOR 2:

ITEM	DESCRIPCIÓN		CONCLUSIÓN
3	CALZADO PARA PERSONAL FEMENINO	CALZADO VERANO	NO CUMPLE
		CALZADO INVIERNO	
	CALZADO PARA PERSONAL MASCULINO	CALZADO VERANO	
		CALZADO INVIERNO	
	CORREA CABALLERO	CORREA INVIERNO	
		CORREA VERANO	

Conclusión: El postor 2 NO CUMPLE con las características solicitadas en las EETT en el ÍTEM 3

GISSELLA CAROLINA
CÁRDENAS TORO
INGENIERA TEXTIL
Reg. CIP N° 126750

GISSELLA CAROLINA CÁRDENAS TORO
RUC 10422302935

REVISION, VERIFICACION Y EVALUACION DEL ÍTEM 1, 2 y 3

1. OBJETO:

- Realizar la revisión, verificación y evaluación de las muestras del ítem 1, 2 y 3 del PROCESO DE SELECCIÓN LP-SM-11-2022-IN-OGAF-OAB-1: ADQUISICION DE UNIFORMES PARA PERSONAL DEL DECRETO LEGISLATIVO N° 276 DEL MININTER PARA EL AÑO 2022.
- Realizar informe de los postores participantes.

2. METODOLOGIA EMPLEADA:

- Se emplea la metodología indicada en las Bases: Mediante la verificación de los modelos de las prendas, mediante prueba visual y manual.
- Se verifica en las prendas diseño, piezas y ubicación correcta de las mismas, bolsillos componentes, simetría de la prenda mediante la visualización y cortes simétricos. Se verifica la tela principal, color e insumos como entretela, avíos entre otros.
- Apertura de prendas o desarticulación de las partes para apreciar componentes internos.
- Se verifica la apariencia final de la prenda, el acabado y limpieza de cada uno de ellos.
- Se verifica en caso de cueros, el color, material e insumos externos e internos, según lo solicitado en las bases.
- Apertura y/ o desarticulación de cueros para apreciar componentes internos.
- Se verifico la apariencia final de los artículos de cuero, limpieza interna y externa presencia de restos de pegamento, defectos de material de cada uno de ellos, entre otros

3. PROCEDIMIENTO:

- Tomar inventario de estas, dividiendo por tipo de artículo.
- Medición y verificación en la parte externa e interna, de cada una de las prendas y artículos de cuero según las Especificaciones Técnicas.
- Apertura y desarticulación de prendas y artículos de cuero para la evaluación y verificación interna.
- La Metodología indicada líneas arriba se empleó en cada de una de las muestras seleccionadas de cada usuario.
- Detallar en el Informe las observaciones encontradas en las muestras entregadas por los postores, en caso de no encontrar observación no



GISSELLA CAROLINA
CÁRDENAS TORO
INGENIERA TEXTIL
Reg. CIP N° 128730

GISSELLA CAROLINA CÁRDENAS TORO
RUC 10422302935

se detallará, se colocará fotografías más resaltantes de su cumplimiento.

4. ÍTEMS:

- Ítem 1, 2 y 3

PROHIBIDA SU REPRODUCCION



GISSELLA CAROLINA
CÁRDENAS TORO
INGENIERA TEXTIL
Reg. CIP N° 126750

GISSELLA CAROLINA CÁRDENAS TORO
RUC 10422302935

ÍTEM 1

PROHIBIDA SU REPRODUCCION



GISSELLA CAROLINA
CÁRDENAS TORO
INGENIERA TEXTIL
Reg. CIP N° 126750

GISSELLA CAROLINA CÁRDENAS TORO
RUC 10422302935

POSTOR 1:

EL POSTOR N°1, NO CUMPLE CON LAS ESPECIFICACIONES
TÉCNICAS DE LAS BASES PARA EL ÍTEM 1

PROHIBIDA SU REPRODUCCION



GISSELLA CAROLINA
CÁRDENAS TORO
INGENIERA TEXTIL
Reg. CIP N° 126750

GISSELLA CAROLINA CÁRDENAS TORO
RUC 10422302935

FOTOS: PRUEBA FOTOGRÁFICAS DE LOS PRINCIPALES INCUMPLIMIENTOS

ESTACIÓN VERANO
PANTALÓN:

- Presenta pinzas asimétricas en la parte posterior

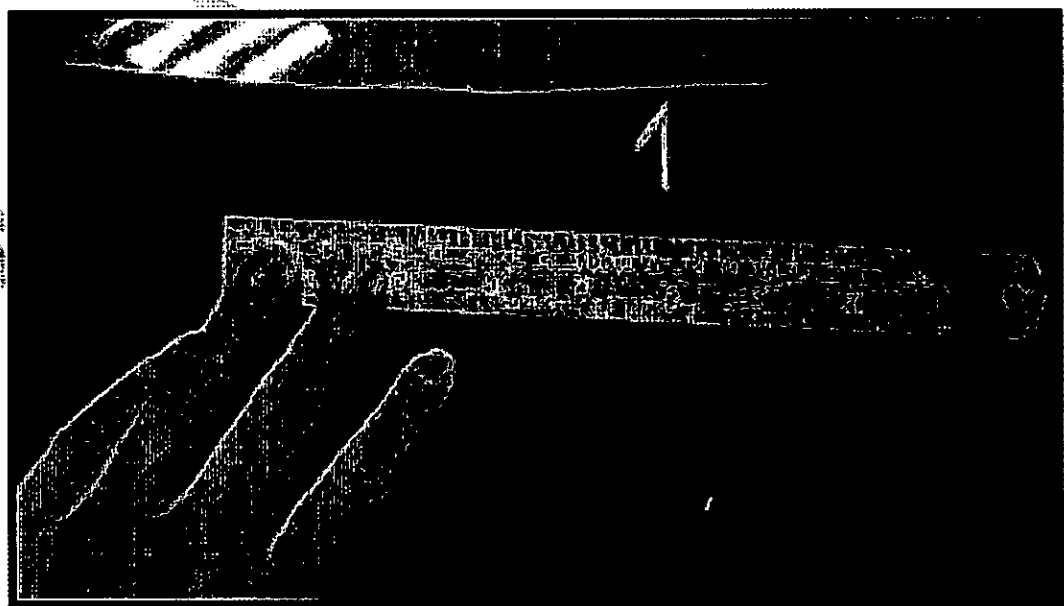
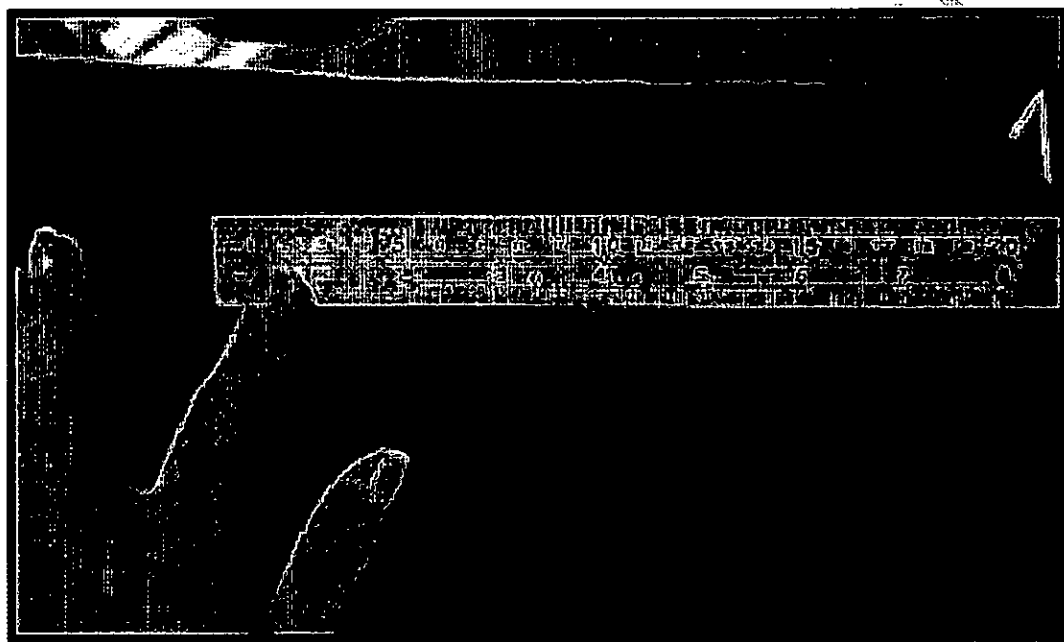

PRO

[Signature]
GISSELLA CAROLINA
CÁRDENAS TORO
INGENIERA TEXTIL
Reg. CIPAC 120720

GISSELLA CAROLINA CÁRDENAS TORO
RUC 10422302935

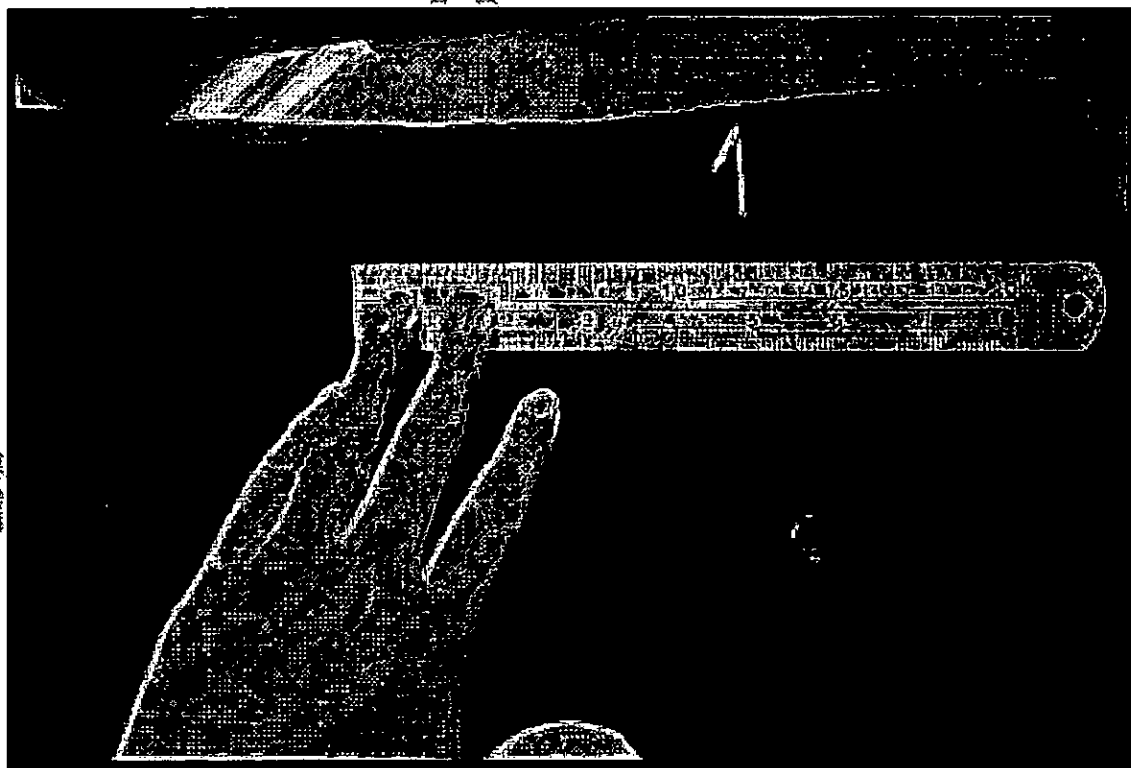
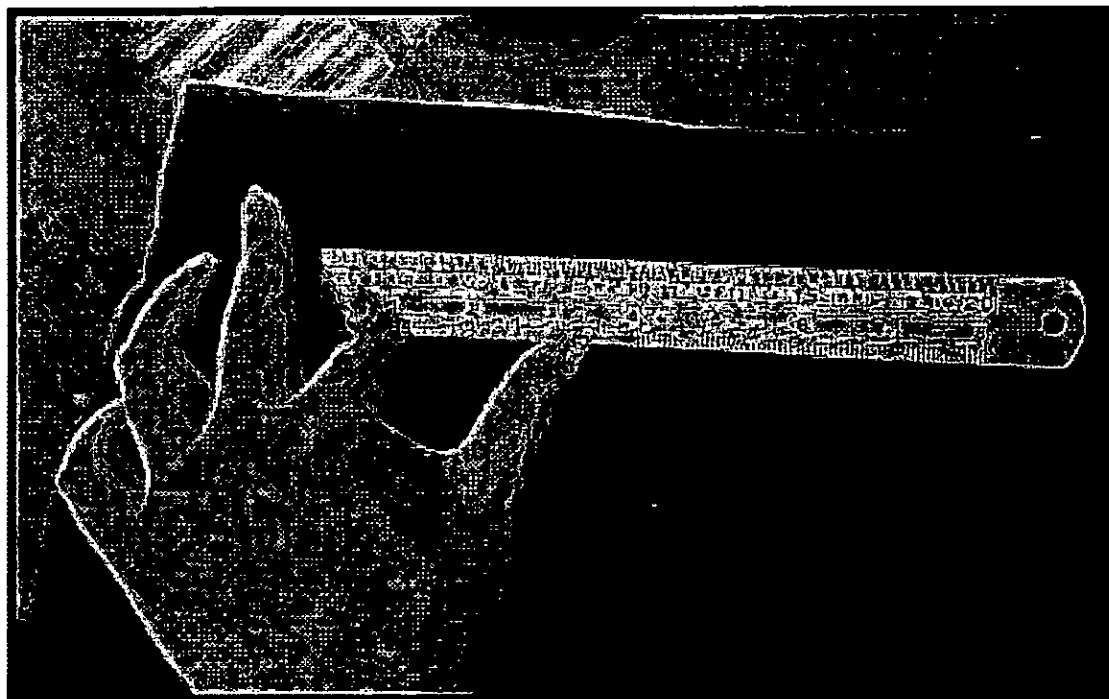

PRO

Handwritten signature
GISSELLA CAROLINA
CÁRDENAS TORO
INGENIERA TEXTIL
Reg. CIP N° 120758

GISSELLA CAROLINA CÁRDENAS TORO
RUC 10422302935

- Presenta tiro fundillo de 3.2 cm y lo solicitado es 3 cm. Y remalle no uniforme

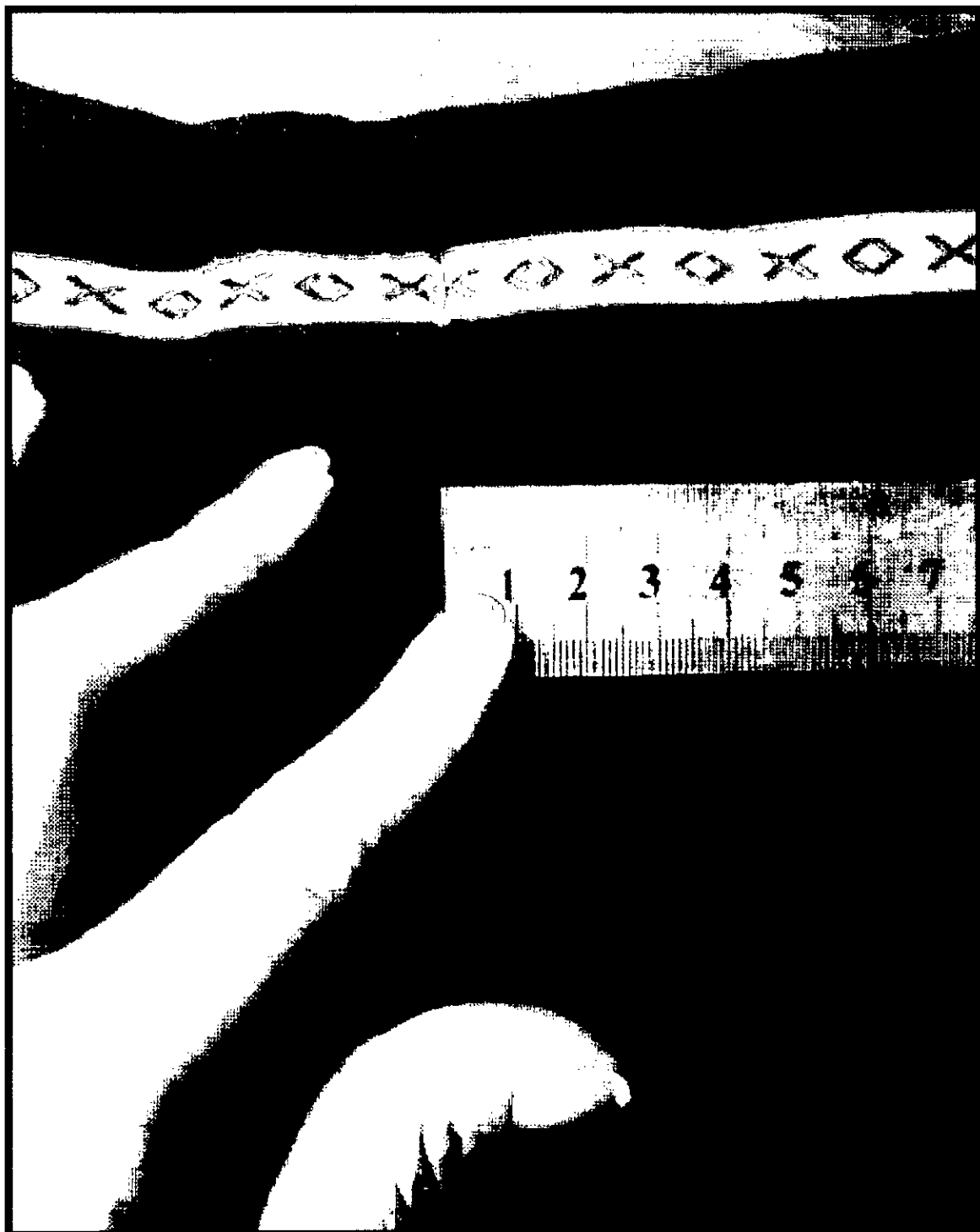

GISSELLA CAROLINA
CÁRDENAS TORO
INGENIERA TEXTIL
Reg. CIP N° 126750

GISSELLA CAROLINA CÁRDENAS TORO
RUC 10422302935

- Presenta profundidad de bolsillo 9.8 cm y lo solicitado es 10 cm

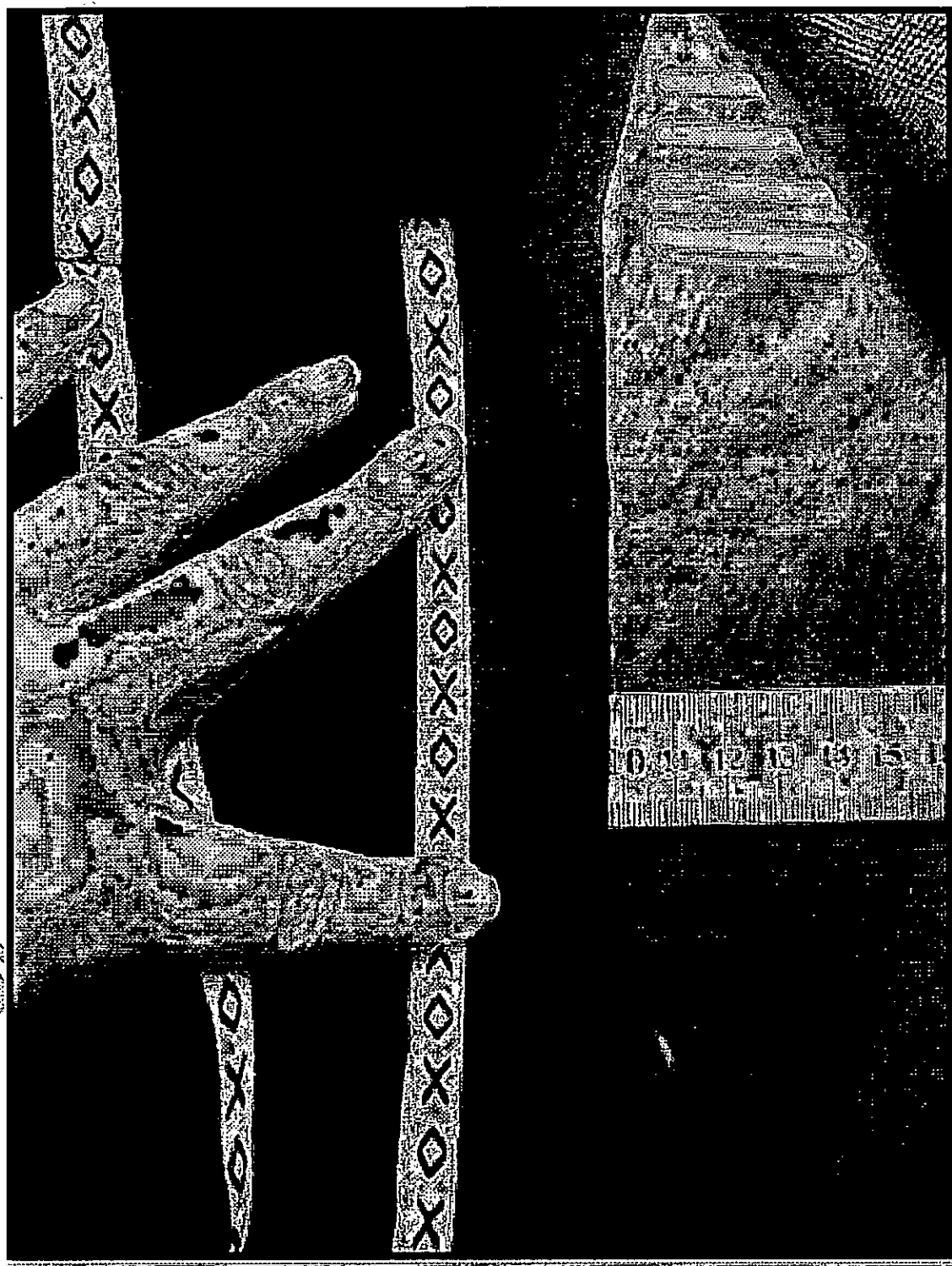

Handwritten signature
GISSELLA CAROLINA
CÁRDENAS TORO
INGENIERA TEXTIL
Reg. CIP N° 170720

GISSELLA CAROLINA CÁRDENAS TORO
RUC 10422302935

SACO:

- La manga presenta una abertura de 2.8 cm y lo solicitado es 3 cm

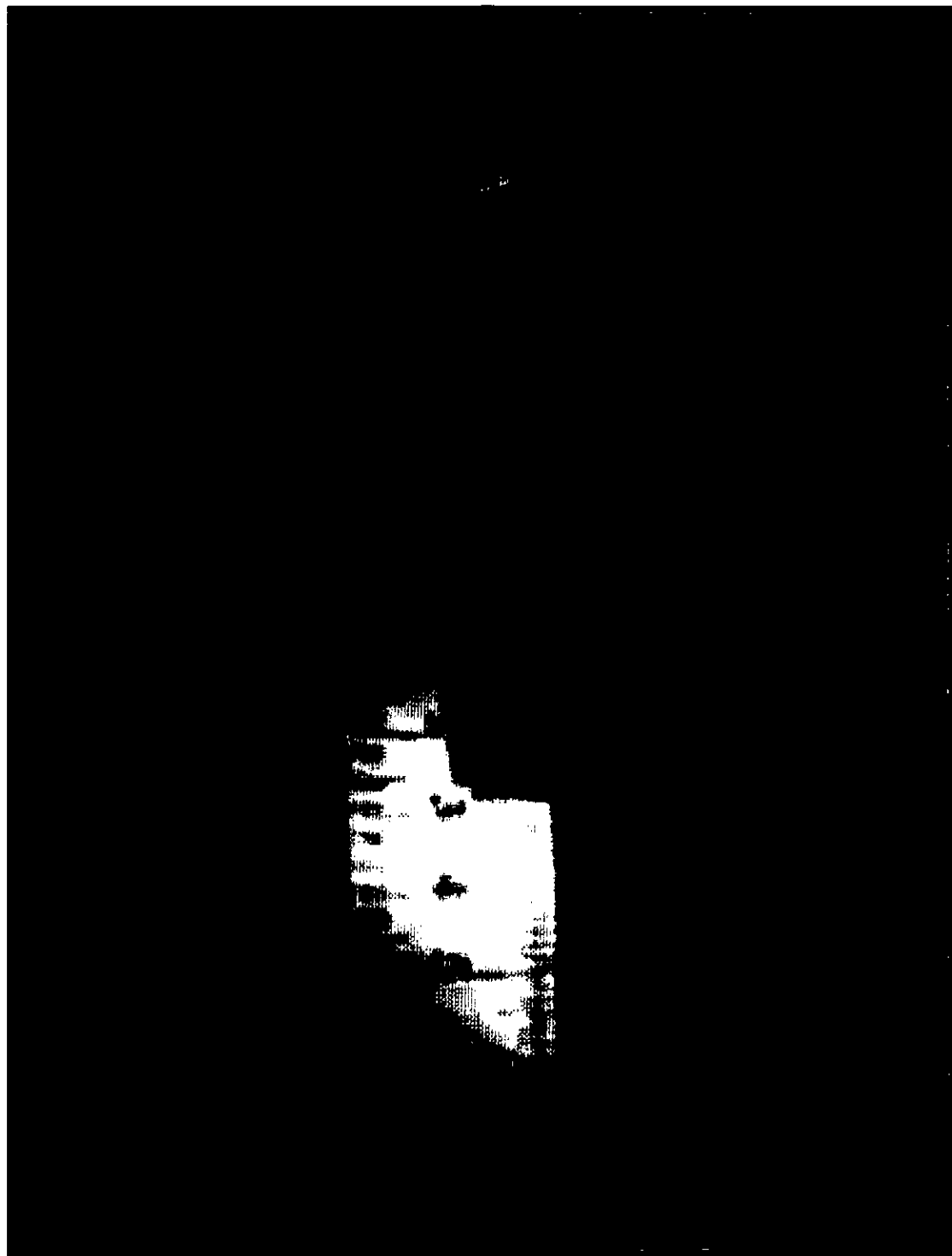

GISSELLA CAROLINA
CÁRDENAS TORO
INGENIERA TEXTIL
RUC: GIPAT 120730

GISSELLA CAROLINA CÁRDENAS TORO
RUC 10422302935

- Presenta un mal acabado del bolsillo inferior izquierdo tipo ojal ocasionado por presentar una tapa de menor largo que el bolsillo (la tapa del bolsillo presenta un largo de 15.4 cm y lo solicitado es 15.7 cm)

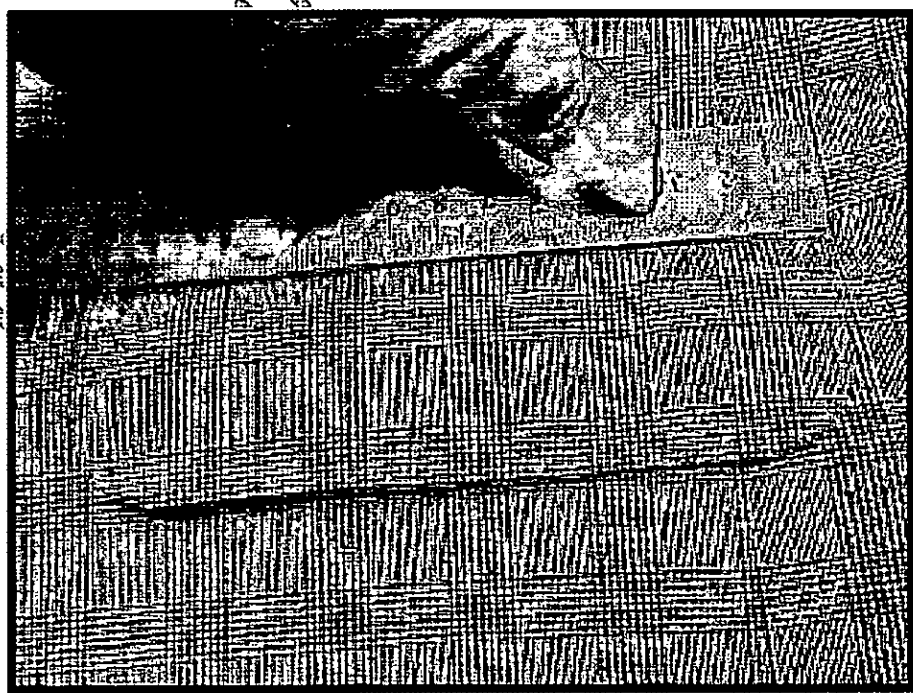
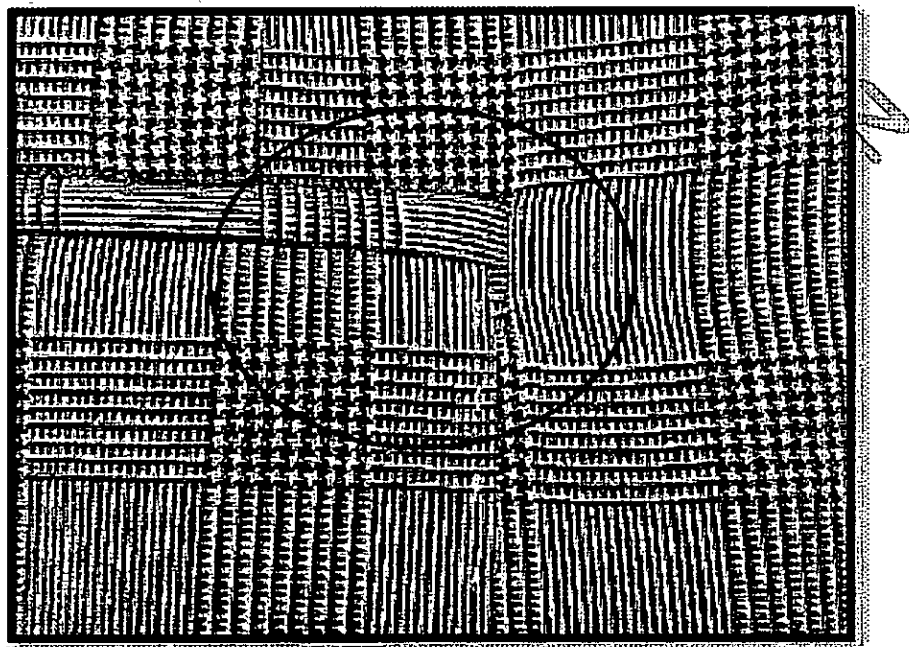

PROHIBIDO

Handwritten signature
GISSELLA CAROLINA
CÁRDENAS TORO
INGENIERA TEXTIL
Reg. CIP N° 190758

GISSELLA CAROLINA CÁRDENAS TORO
RUC 10422302935

- El bolsillo portadocumento presenta un mal acabado por presentar vivos de diferente ancho (superior de 0.6 cm y inferior de 0.5 cm).

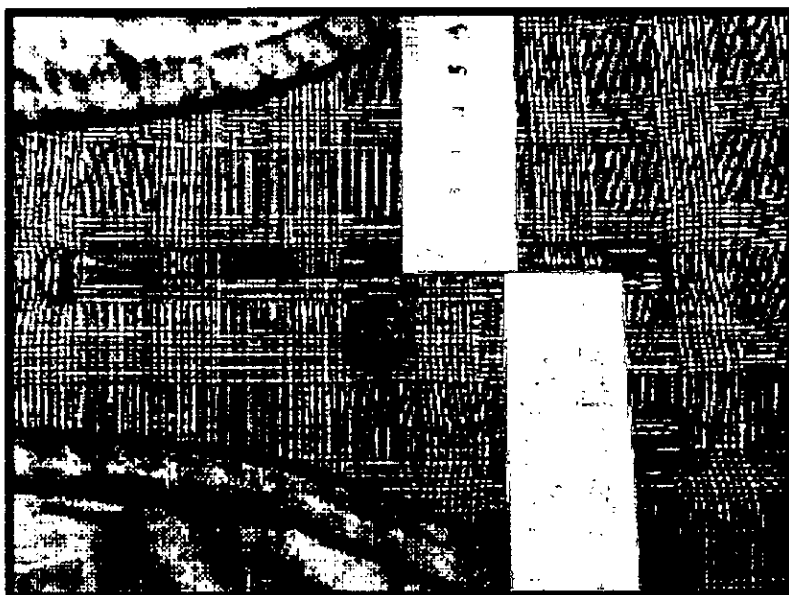
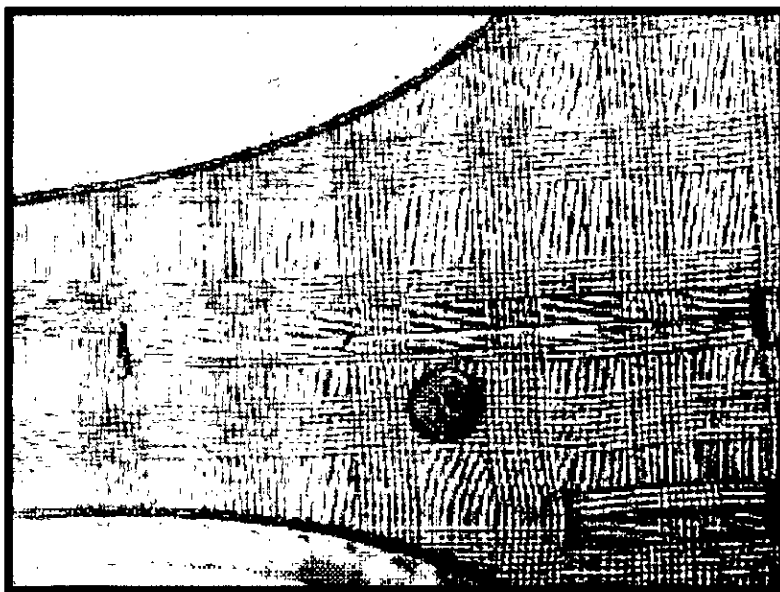



GISSELLA CAROLINA
CÁRDENAS TORO
INGENIERA TEXTIL
Reg. OIP N° 188128

GISSELLA CAROLINA CÁRDENAS TORO
RUC 10422302935

CAMISA DE VERANO

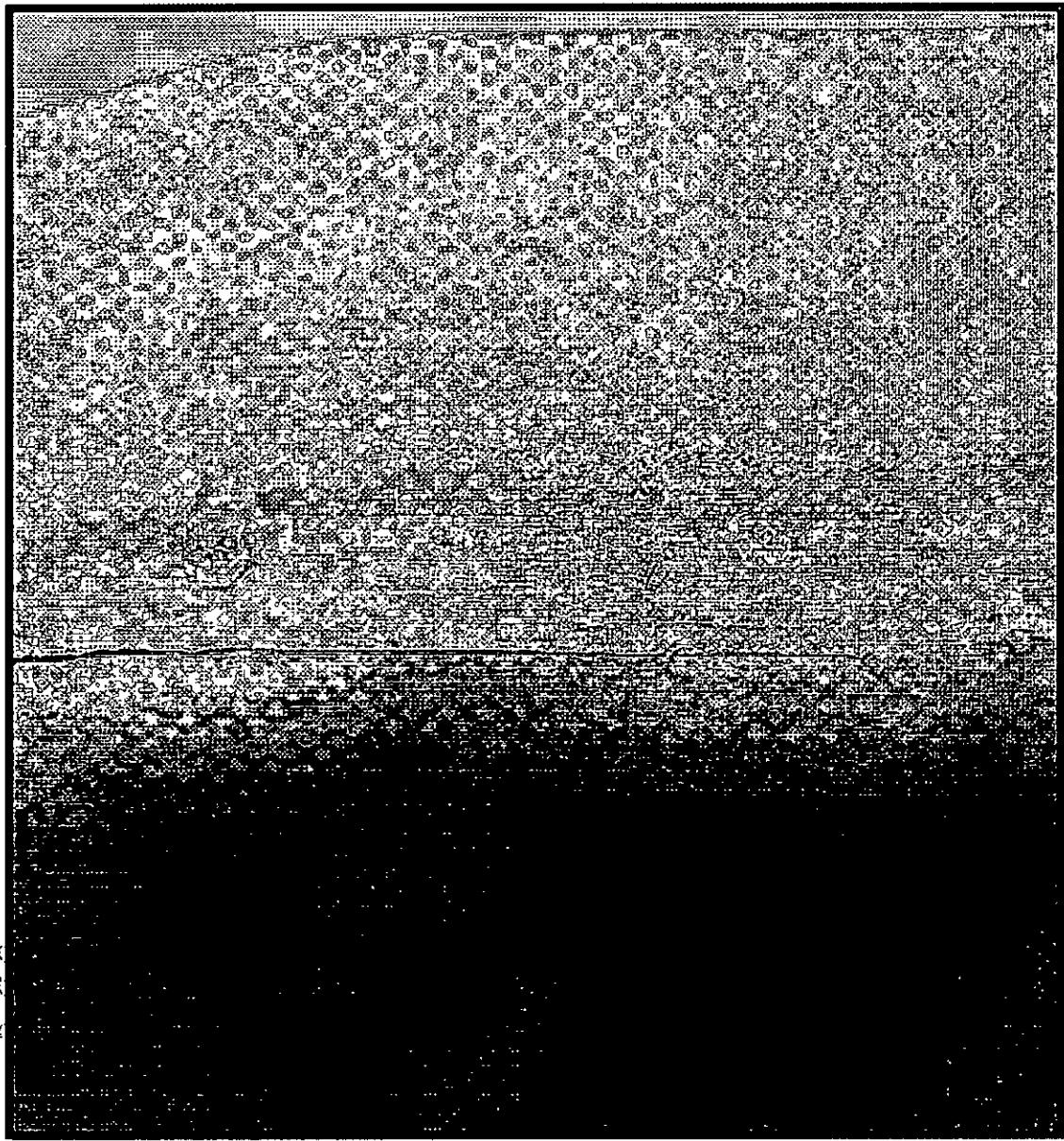
- El lado vertical del cajón del yugo de la camisa esta torcida provocando una mala apariencia en su acabado



[Signature]
GISSELLA CAROLINA
CÁRDENAS TORO
INGENIERA TEXTIL
Reg. GIP N° 199720

GISSELLA CAROLINA CÁRDENAS TORO
RUC 10422302935

- Falta terminar la limpieza de hilos por pegado de botones

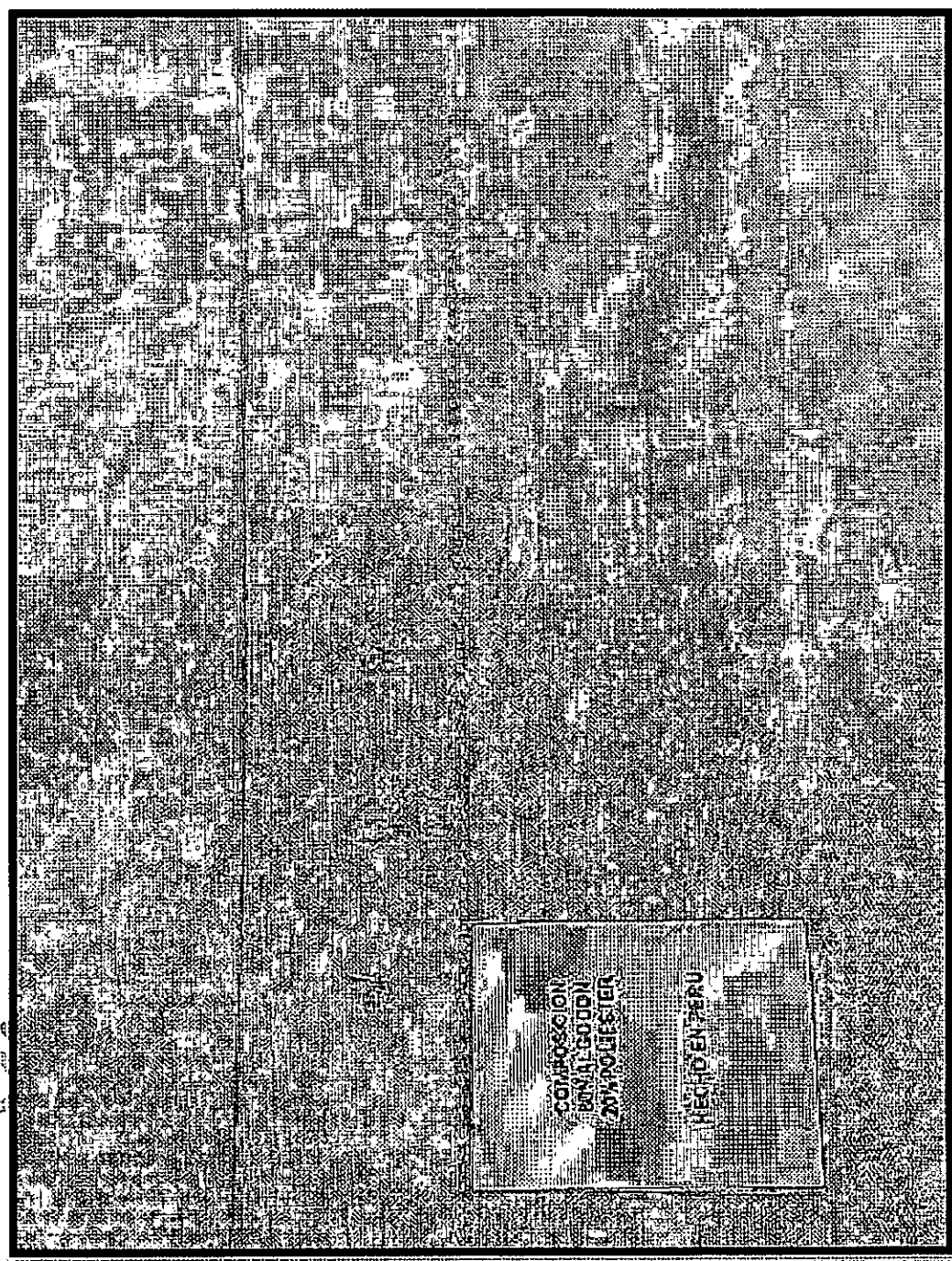

PRO

GISSELLA CAROLINA
CÁRDENAS TORO
INGENIERA TEXTIL
Reg. CIP N° 129729

GISSELLA CAROLINA CÁRDENAS TORO
RUC 10422302935

CORBATA:

- Presenta ancho menor asimétrico

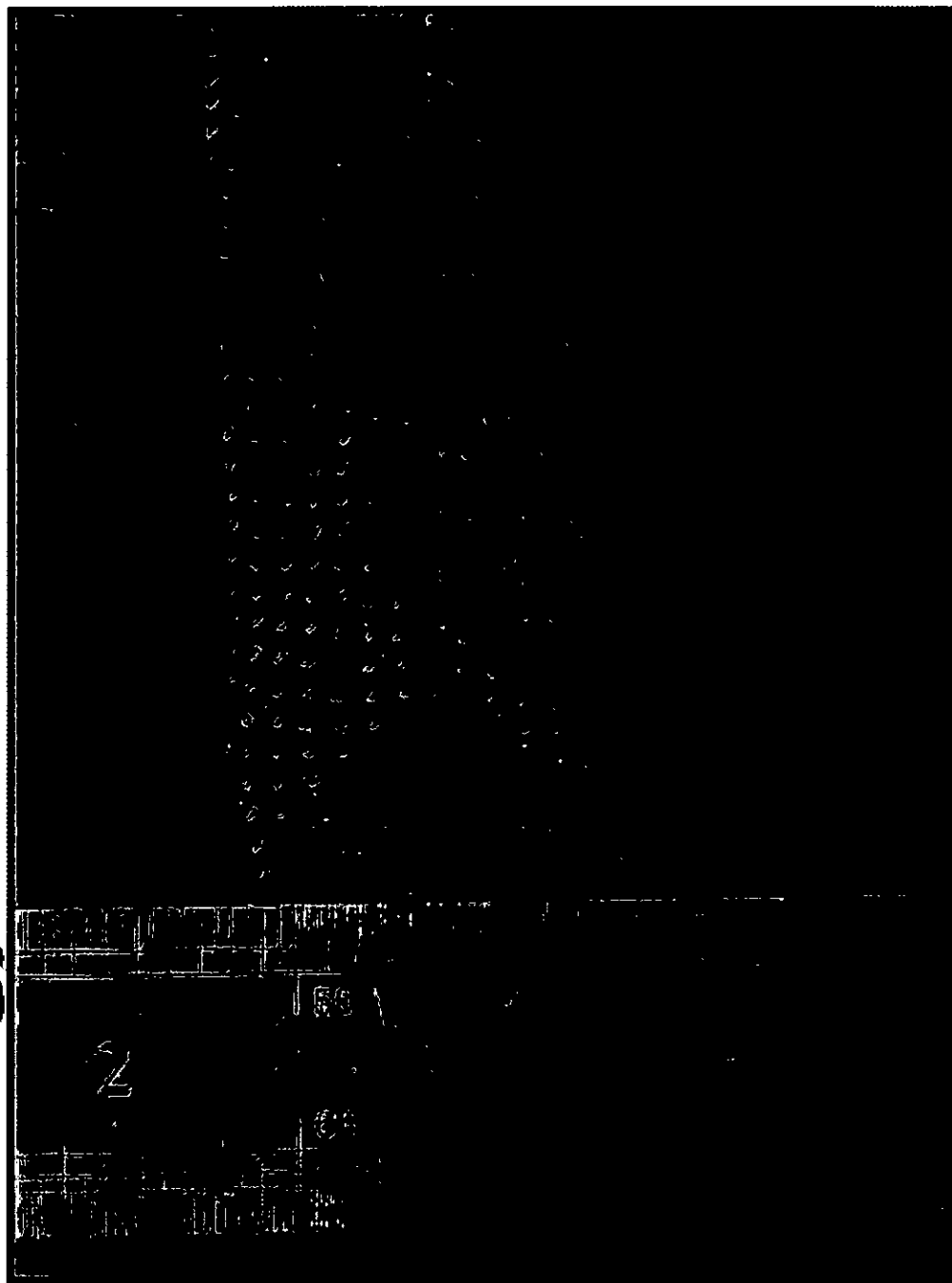

GISSELLA CAROLINA
CÁRDENAS TORO
INGENIERA TEXTIL
Reg. CIP N° 120750

GISSELLA CAROLINA CÁRDENAS TORO
RUC 10422302935

- Presenta ancho mayor asimétrico

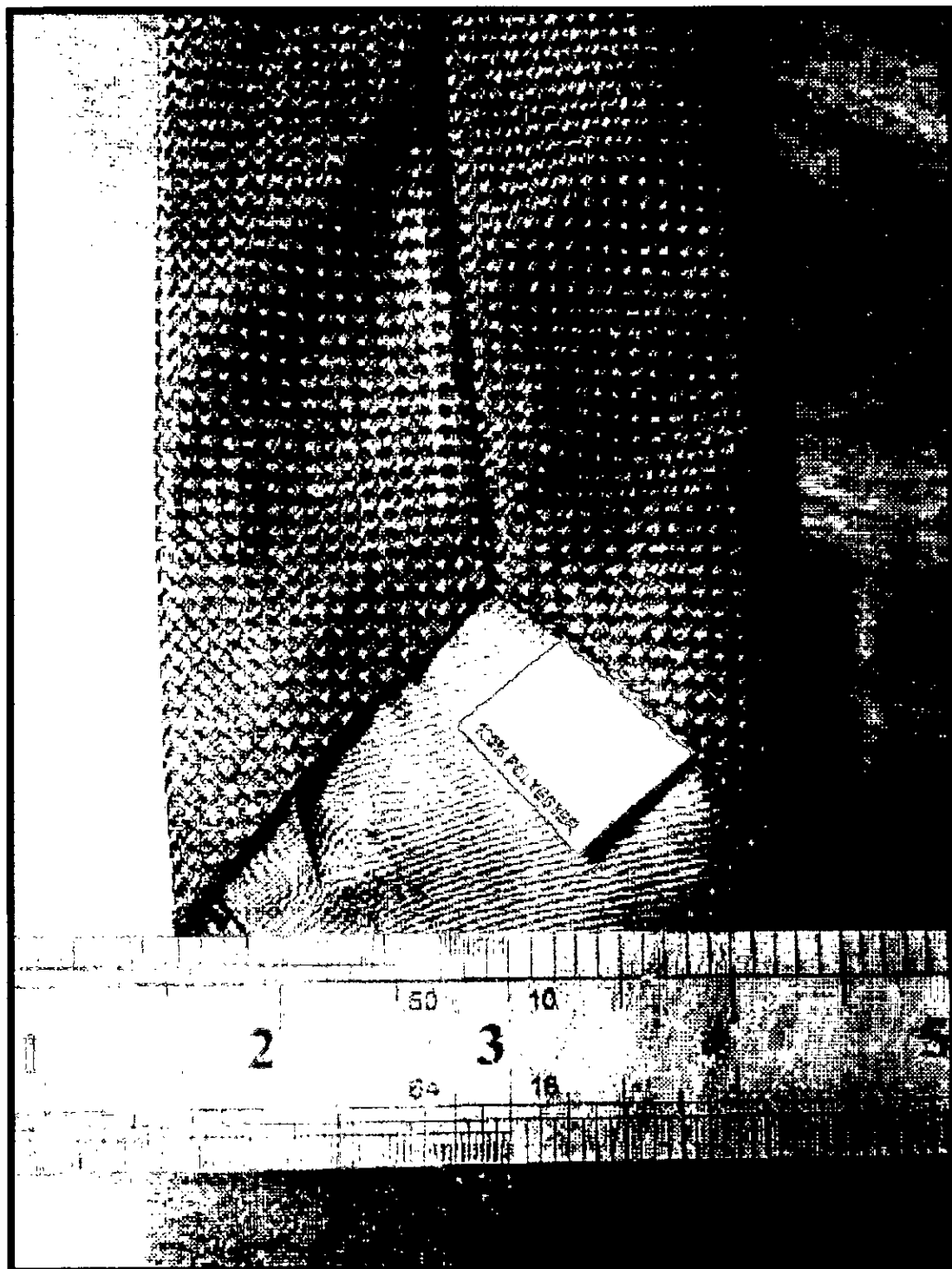



GISSELLA CAROLINA
CÁRDENAS TORO
INGENIERA TEXTIL
Reg. GIPAT 126750

GISSELLA CAROLINA CÁRDENAS TORO
RUC 10422302935

ESTACIÓN INVIERNO
PANTALÓN:

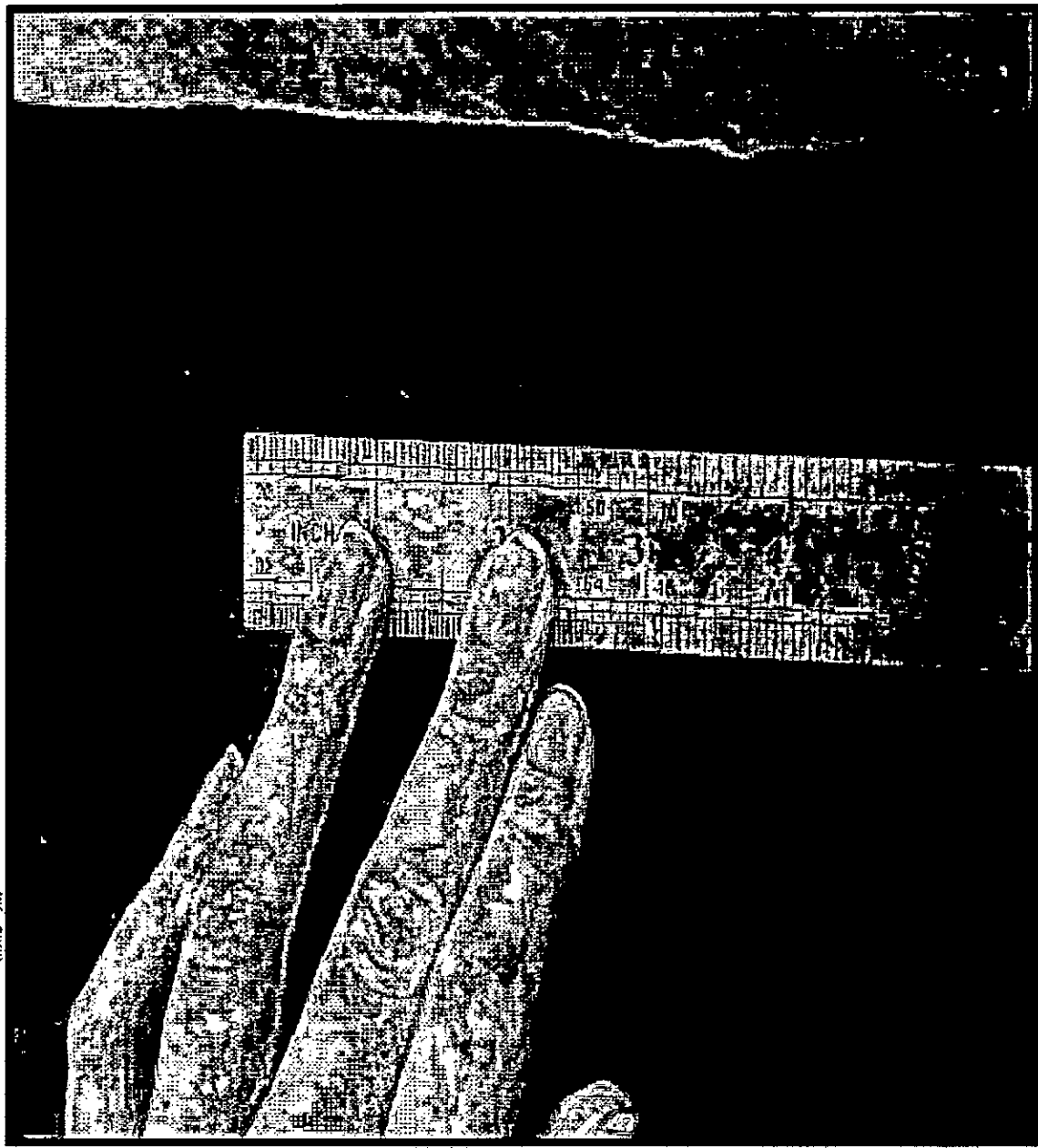
- Las 2 piezas de la pretina no calzan, generando mala apariencia



PRO



GISSELLA CAROLINA
CÁRDENAS TORO
INGENIERA TEXTIL
Reg. CIP N° 120720

GISSELLA CAROLINA CÁRDENAS TORO
RUC 10422302935

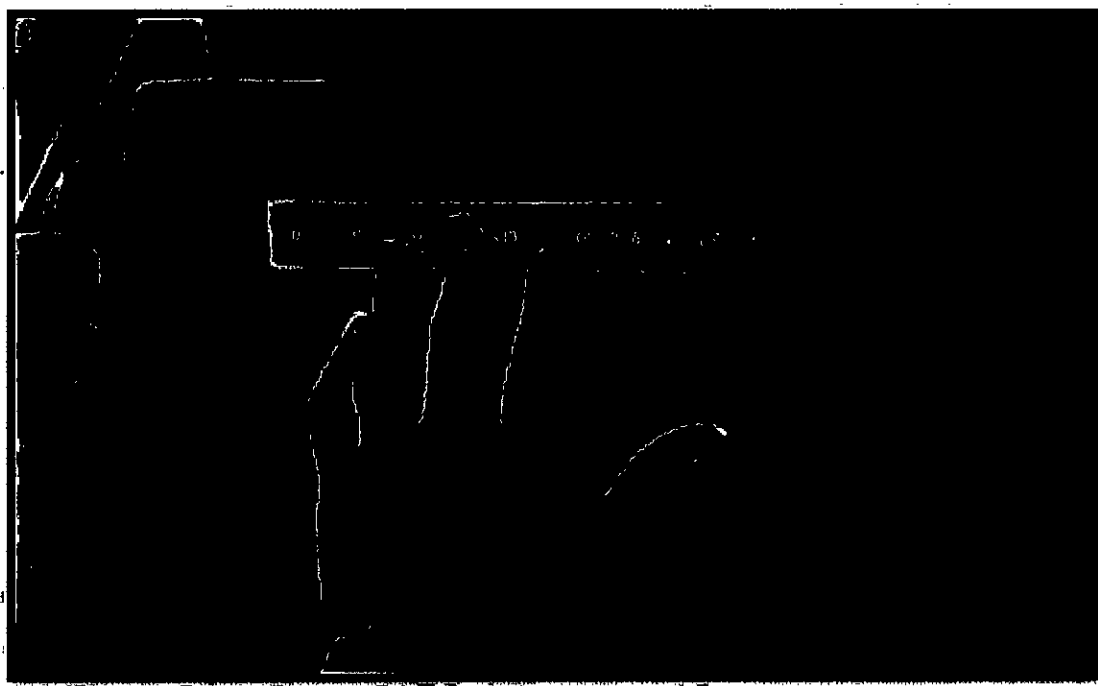
- Presenta asimetría de las pinzas posteriores

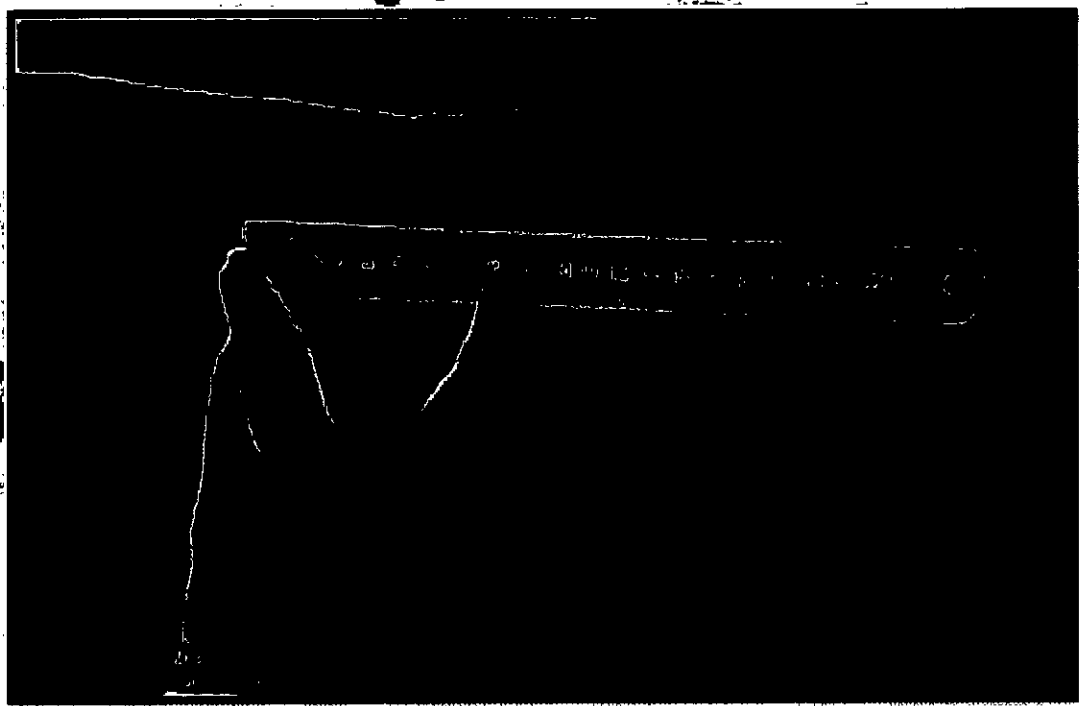

RL



PRO

GISSELLA CAROLINA
CÁRDENAS TORO
INGENIERA TEXTIL
RUC: CIP N° 198752

GISELLA CAROLINA CÁRDENAS TORO
RUC 10422302935

- Presenta profundidad del bolsillo secreto de 9.8 cm y lo solicitado es 10 cm

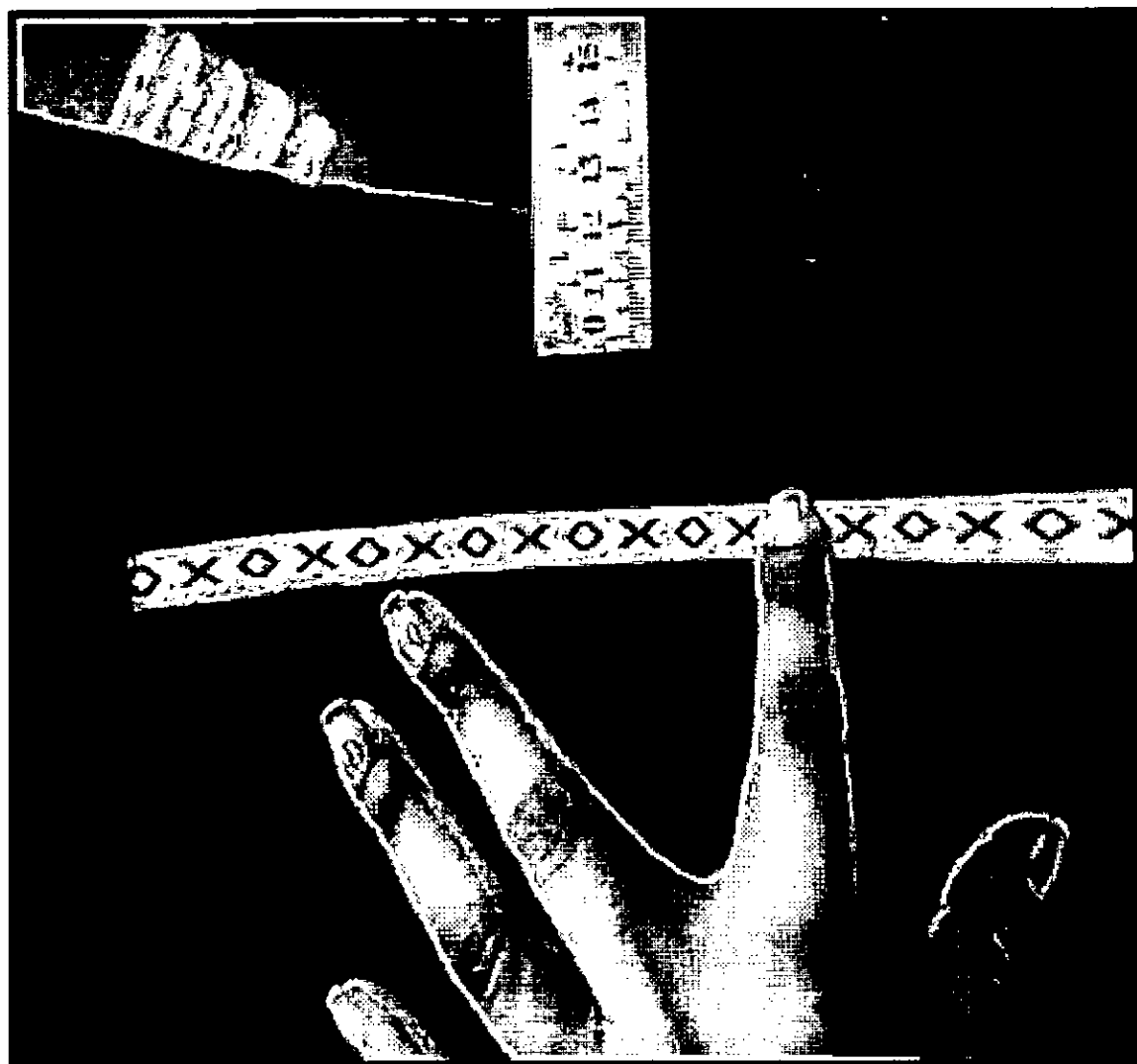

PROF



GISELLA CAROLINA
CÁRDENAS TORO
INGENIERA TEXTIL
Reg. CIP N° 120720

GISSELLA CAROLINA CÁRDENAS TORO
RUC 10422302935

SACO:

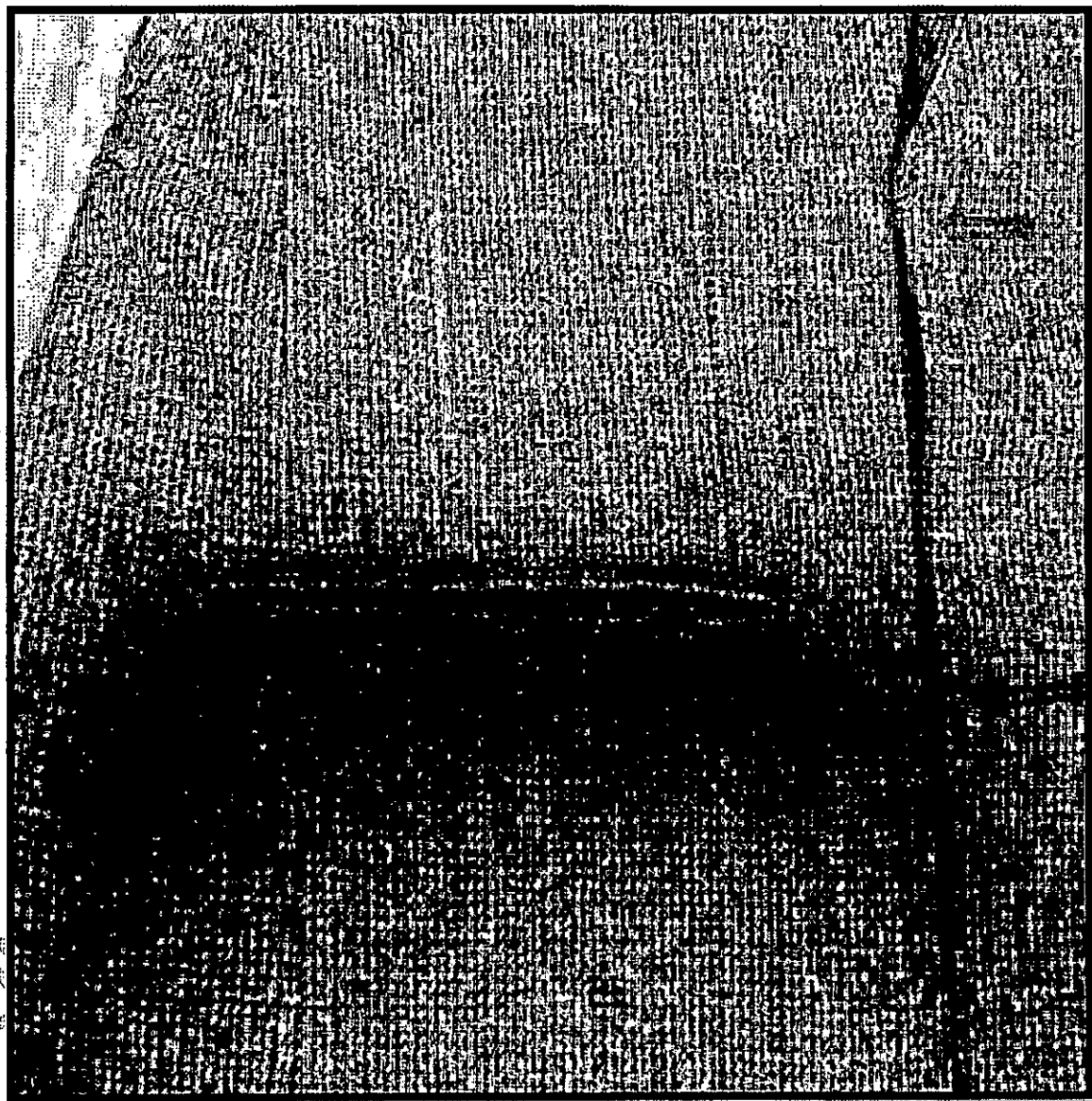
- El bolsillo inferior derecho presenta un notorio desbocado de los vivos por falta de planchado ocasionando una mala apariencia .



GISSELLA CAROLINA
CÁRDENAS TORO
INGENIERA TEXTIL
Reg. CIP N° 180758

GISSELLA CAROLINA CÁRDENAS TORO
RUC 10422302935

- Presenta en los bolsillos interiores porta documento aberturas de 12.6 cm y 12.7 cm cuando lo solicitado es 13 cm

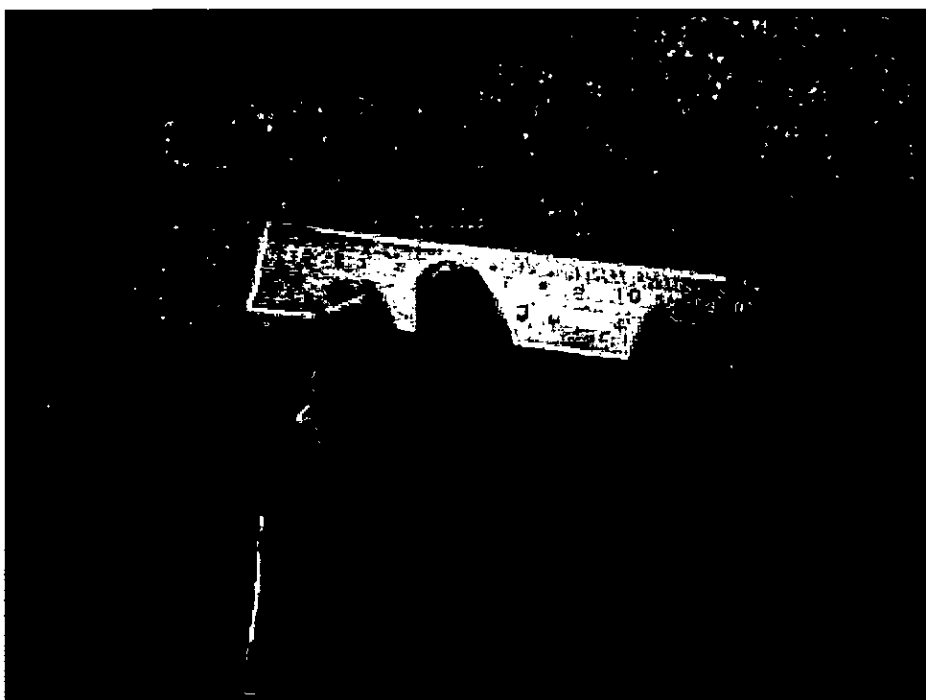

[Signature]
GISSELLA CAROLINA
CÁRDENAS TORO
INGENIERA TEXTIL
RUC. CIP N° 199750

GISSELLA CAROLINA CÁRDENAS TORO
RUC 10422302935

- Presenta un mal remalle en las costuras principales





GISSELLA CAROLINA
CÁRDENAS TORO
INGENIERA TEXTIL
Reg. GIP N° 126720

GISSELLA CAROLINA CÁRDENAS TORO
RUC 10422302935

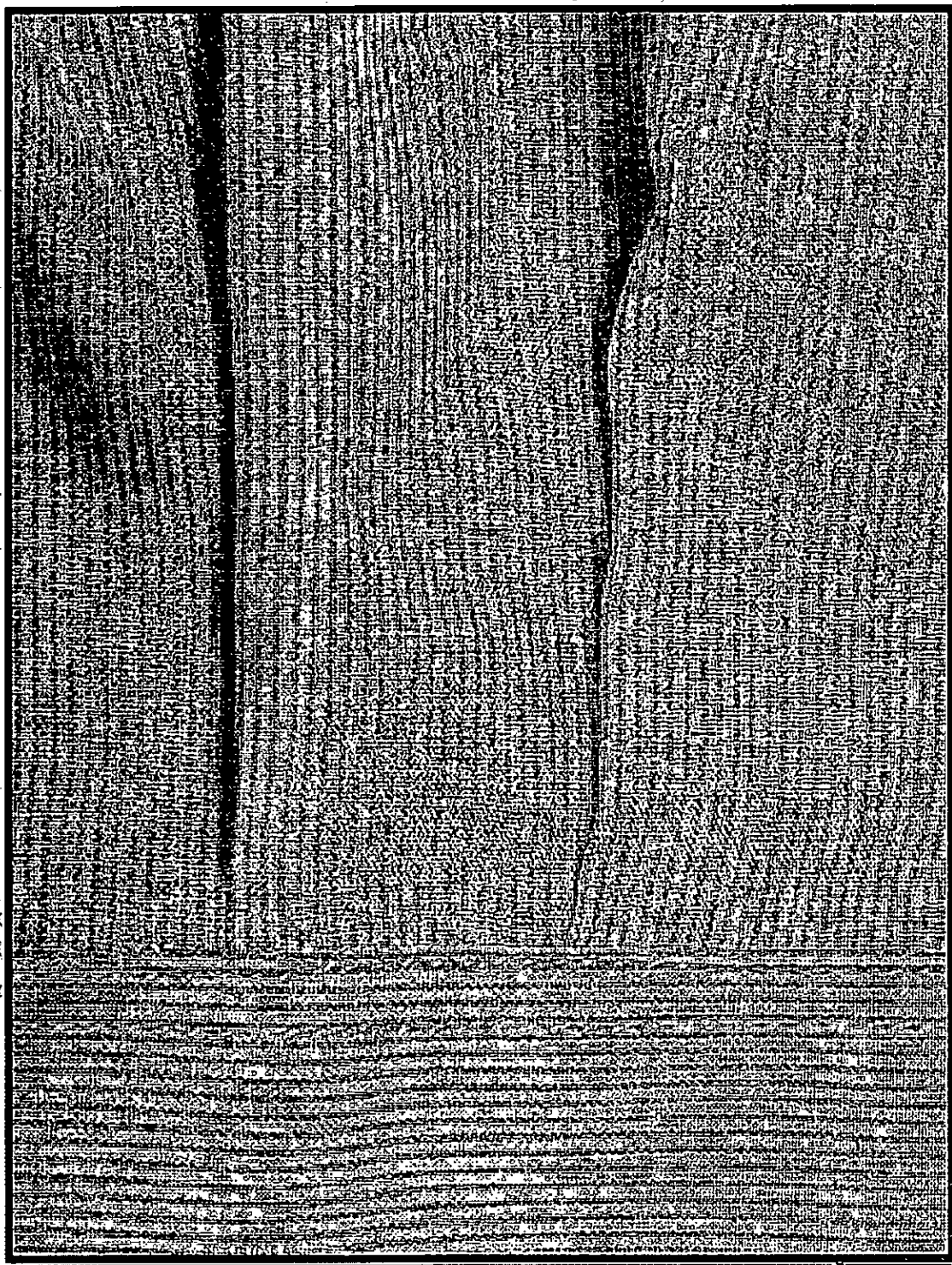
- Presenta en la camisa lila. (modelo 2) falla de tela en la zona de la manga



PRO

GISSELLA CAROLINA
CÁRDENAS TORO
INGENIERA TEXTIL
Reg. CIP N° 120730

GISSELLA CAROLINA CÁRDENAS TORO
RUC 10422302935

CORBATA:

- Presenta ancho menor asimétrico

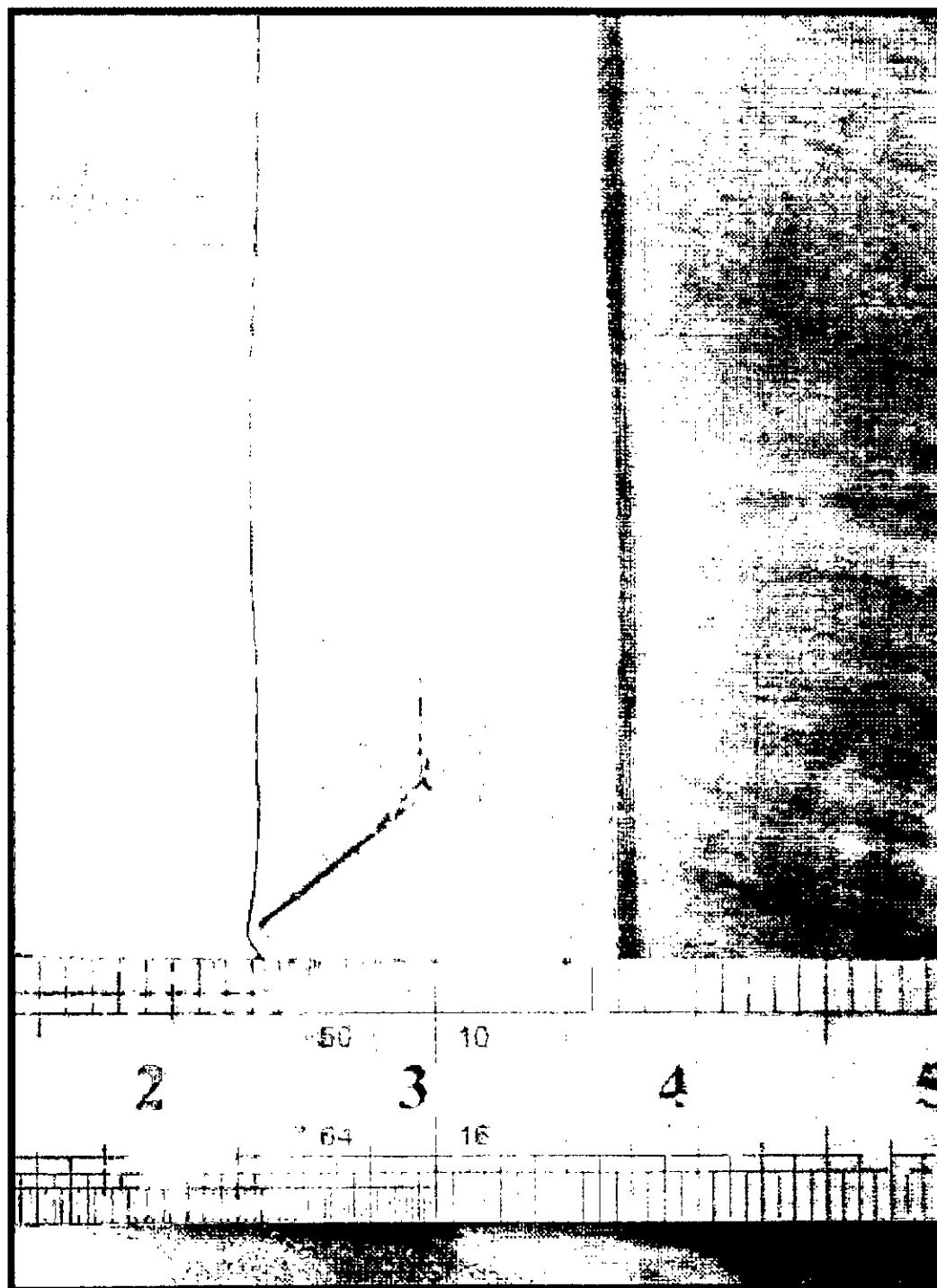

Handwritten signature
GISSELLA CAROLINA
CÁRDENAS TORO
INGENIERA TEXTIL
REG. CIPN° 126150

GISSELLA CAROLINA CÁRDENAS TORO
RUC 10422302935

- Presenta ancho mayor asimétrico

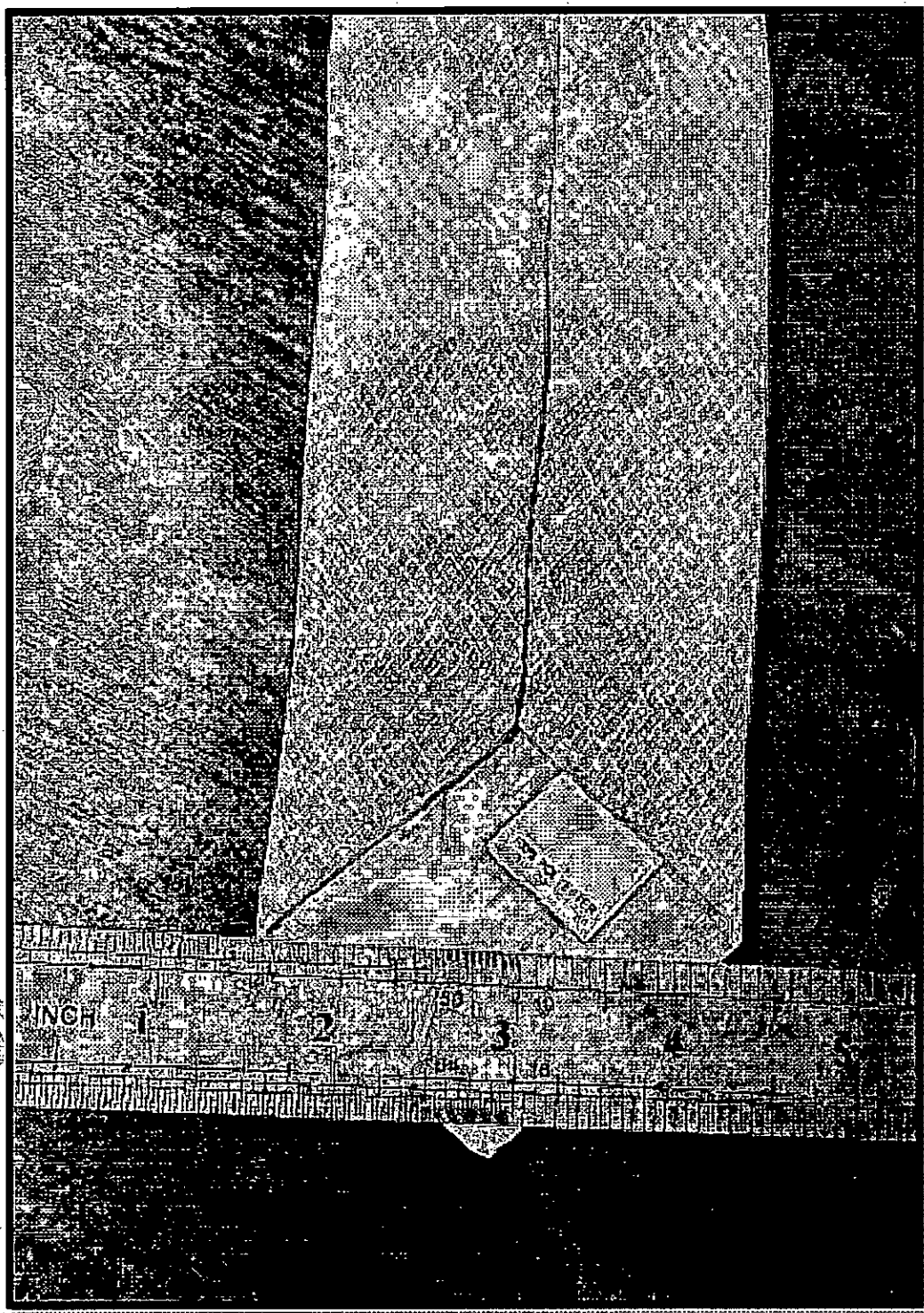

Handwritten signature
GISSELLA CAROLINA
CÁRDENAS TORO
INGENIERA TEXTIL
Reg. CIP N° 120750

GISSELLA CAROLINA CÁRDENAS TORO
RUC 10422302935

POSTOR 2:

EL POSTOR N°2, SI CUMPLE CON LAS ESPECIFICACIONES
TÉCNICAS DE LAS BASES PARA EL ÍTEM 1

PROHIBIDA SU REPRODUCCION

GISSELLA CAROLINA
CÁRDENAS TORO
INGENIERA TEXTIL
Reg. CIP N° 120753

GISSELLA CAROLINA CÁRDENAS TORO
RUC 10422302935

FOTOS: PRUEBA FOTOGRÁFICAS DE LOS PRINCIPALES CUMPLIMIENTOS

VERANO:

PANTALÓN:

- Presenta diseño solicitado en delantero y espalda



GISSELLA CAROLINA
CÁRDENAS TORO
INGENIERA TEXTIL
REG. GIP N° 120720

GISSELLA CAROLINA CÁRDENAS TORO
RUC 10422302935



GISSELLA CAROLINA
CÁRDENAS TORO
INGENIERA DE TEX
Reg. GIP N° 100720

GISSELLA CAROLINA CÁRDENAS TORO
RUC 10422302935

- Presenta 6 presillas, 2 delanteros y 4 posterior, según lo solicitado

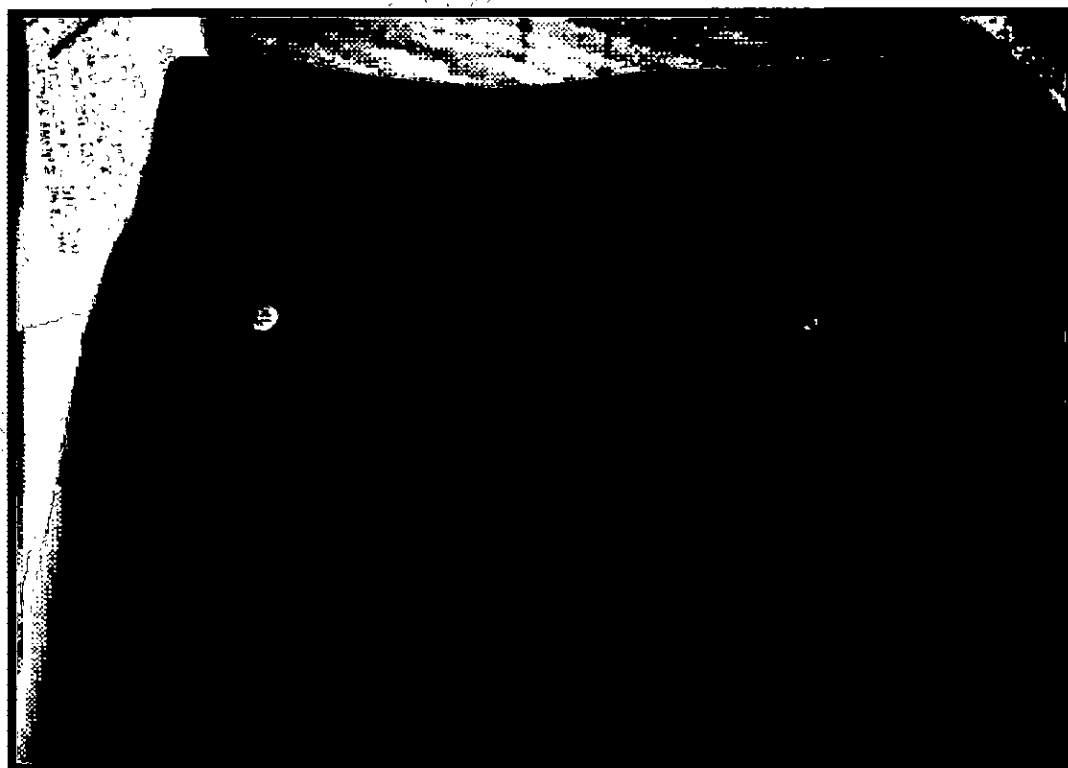
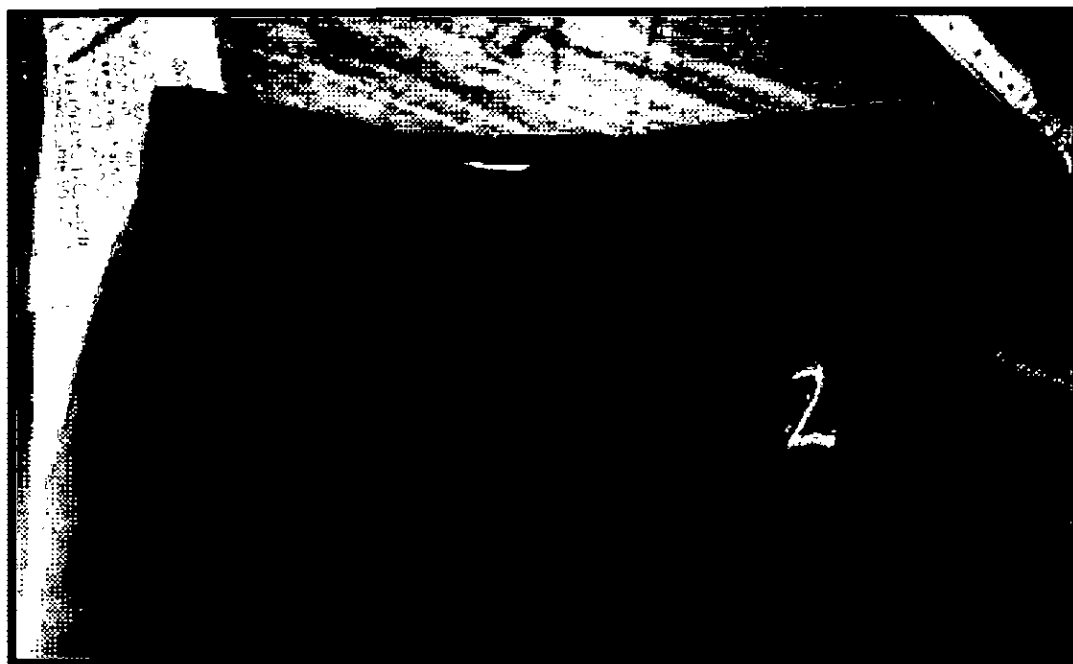



GISSELLA CAROLINA
CÁRDENAS TORO
INGENIERA TEXTIL
Reg. CIP N° 190750

GISSELLA CAROLINA CÁRDENAS TORO
RUC 10422302935

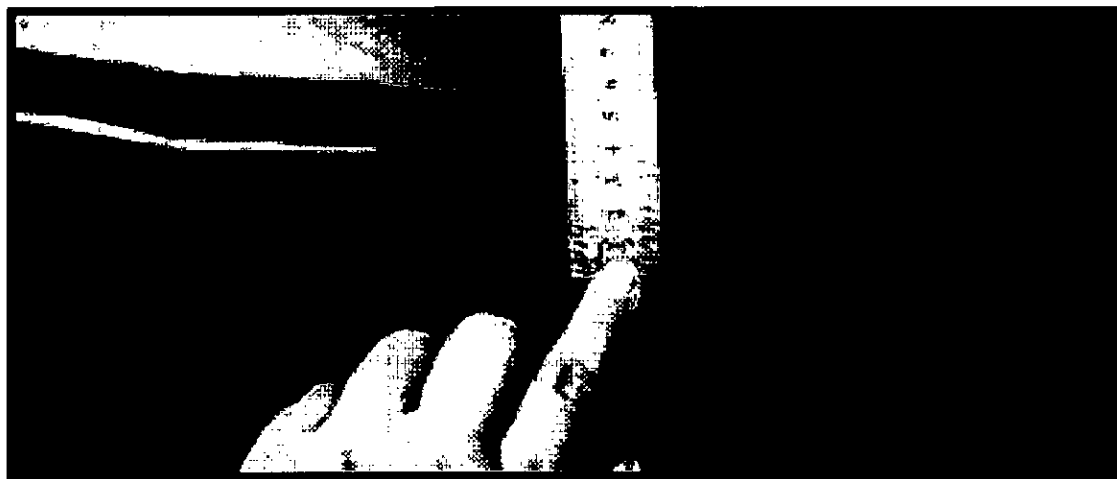
- Presenta pretina de 4 cm de ancho, según lo solicitado

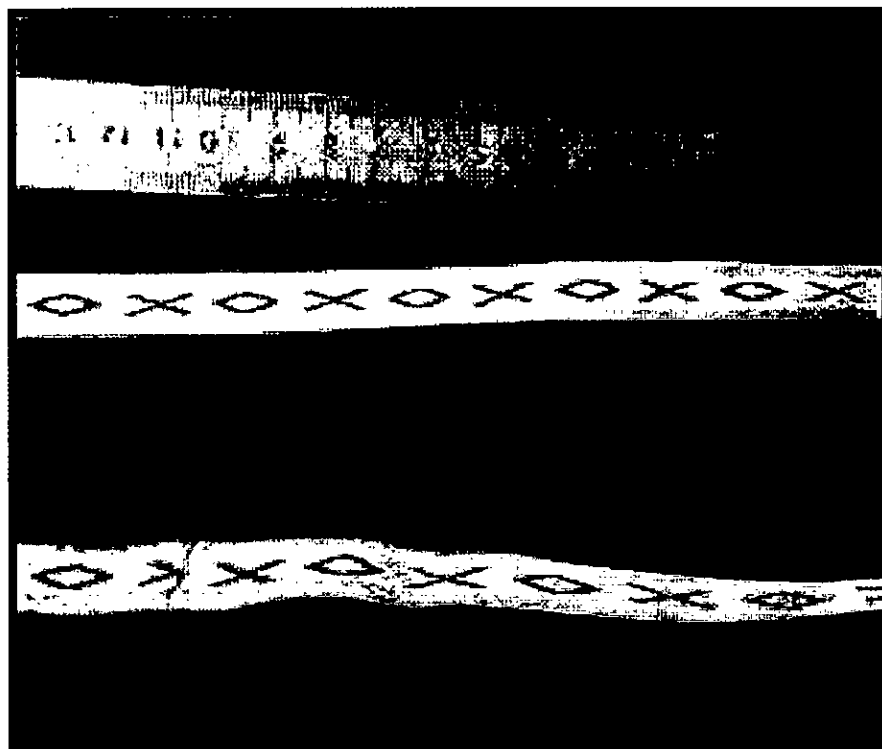

- Presenta bolsillo secreto de 9.5 cm de abertura x 10 cm de profundidad



GISSELLA CAROLINA
CÁRDENAS TORO
INGENIERA TEXTIL
Reg. CIP N° 120750

GISSELLA CAROLINA CÁRDENAS TORO
RUC 10422302935

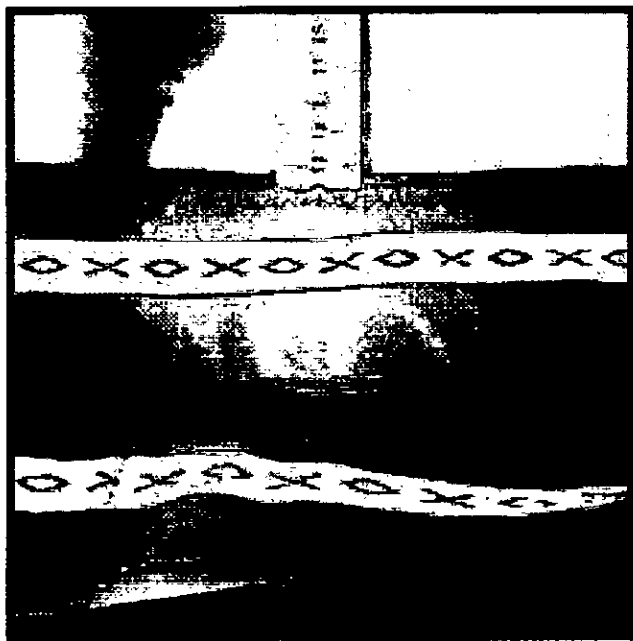

- Presenta cierre metálico dorado y 2 botones en la parte interna de la pretina



Handwritten signature
GISSELLA CAROLINA
CÁRDENAS TORO
INGENIERA TEXTIL
Reg. CIP N° 120720

GISSELLA CAROLINA CÁRDENAS TORO
RUC 10422302935

- Presenta presillas de 1 cm de ancho x 5 cm de largo, con atraque en la parte superior y en la parte inferior interna

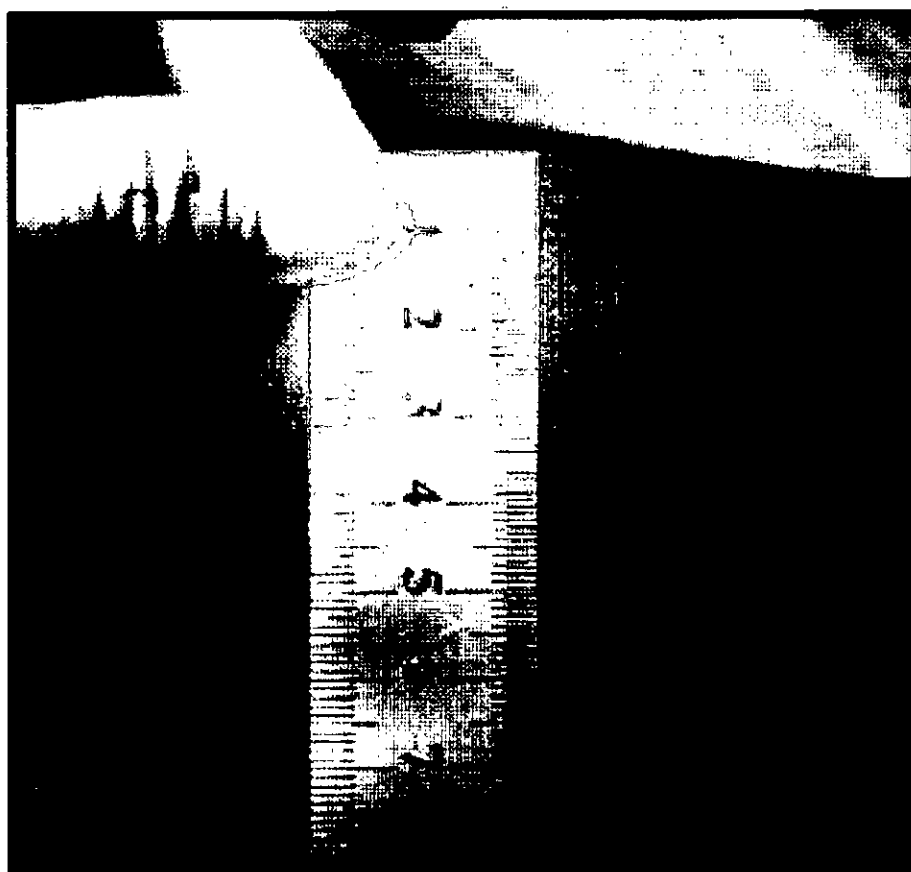
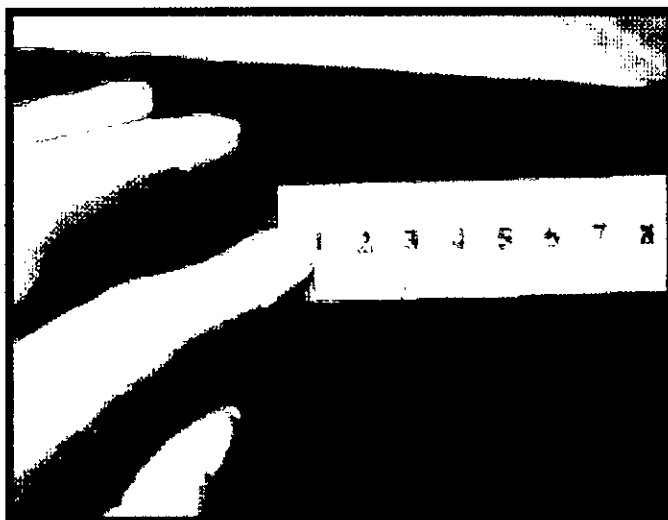



GISSELLA CAROLINA
CÁRDENAS TORO
INGENIERA TEXTIL
Reg. OIP N° 129750

GISSELLA CAROLINA CÁRDENAS TORO
RUC 10422302935

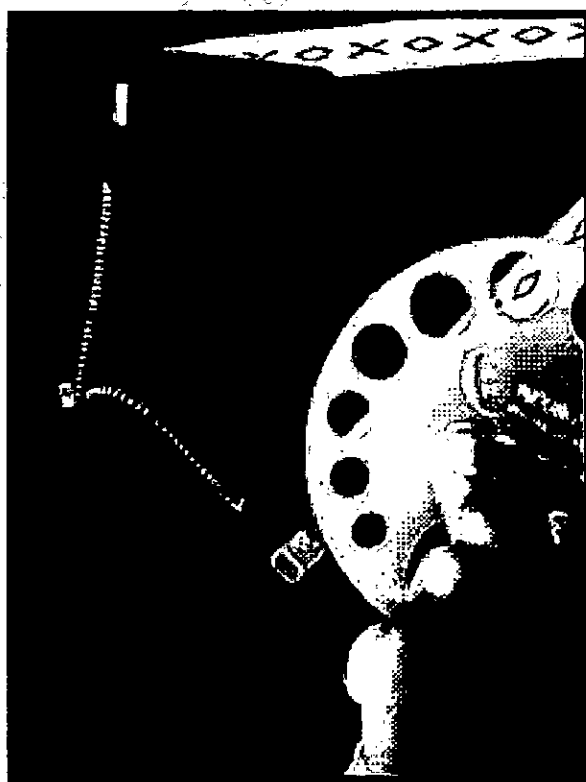

- Presenta botones de 24L, teñidos en masa



GISSELLA CAROLINA
CÁRDENAS TORO
INGENIERA TEXTIL
Reg. GIP N° 120720

GISSELLA CAROLINA CÁRDENAS TORO
RUC 10422302935

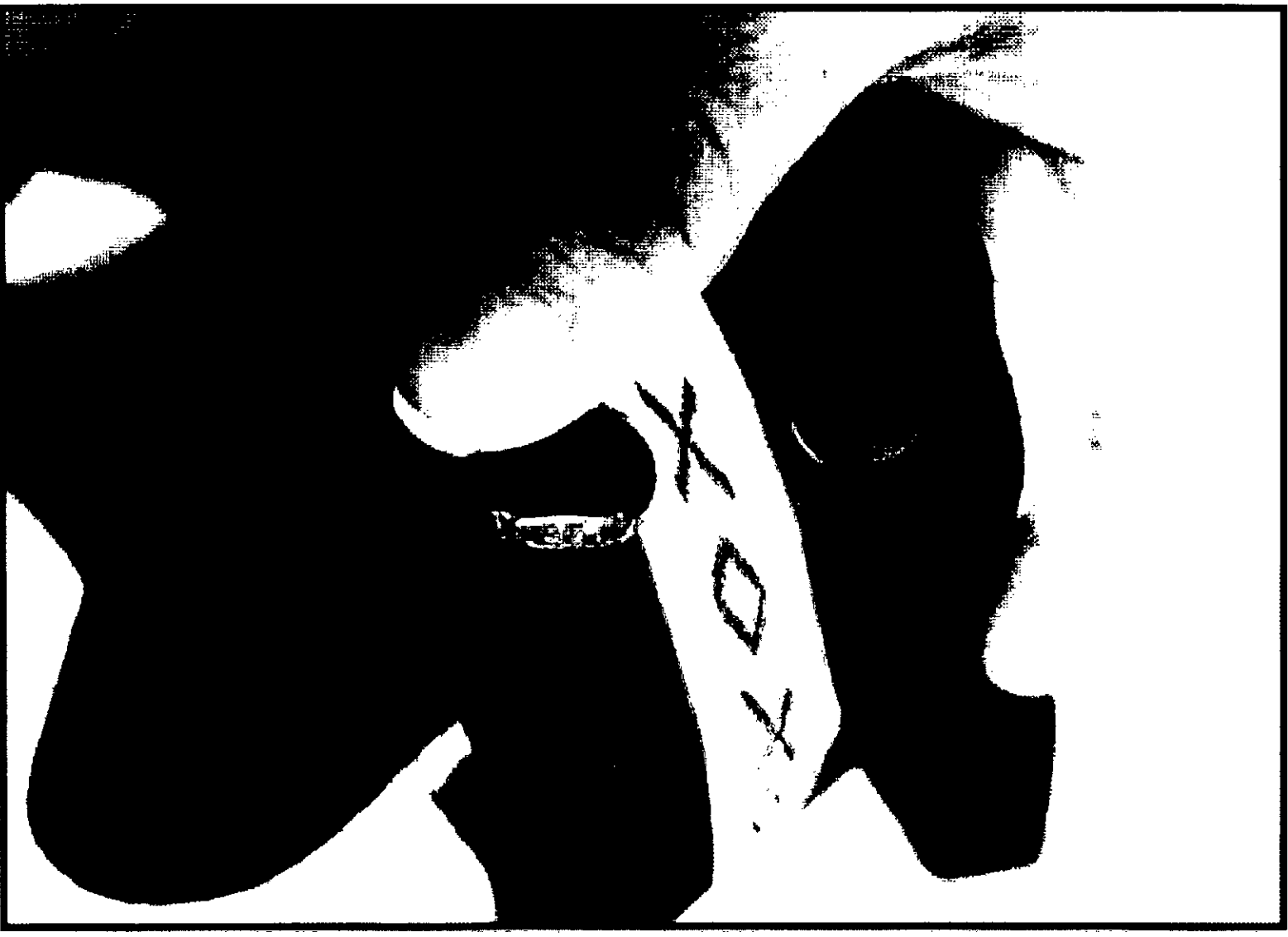

Gisella Cárdenas
GISSELLA CAROLINA
CÁRDENAS TORO
INGENIERA DE
MAG. QLP N° 189120

GISSELLA CAROLINA CÁRDENAS TORO
RUC 10422302935

- Presenta bolsa de los bolsillos delanteros de tela bolsillera y vista de bolsillo de 4 cm de ancho



Handwritten signature
GISSELLA CAROLINA
CÁRDENAS TORO
INGENIERA TEXTIL
Reg. GIP N° 190730

GISSELLA CAROLINA CÁRDENAS TORO
RUC 10422302935



PRODUCCION

PROHIBIDA S/

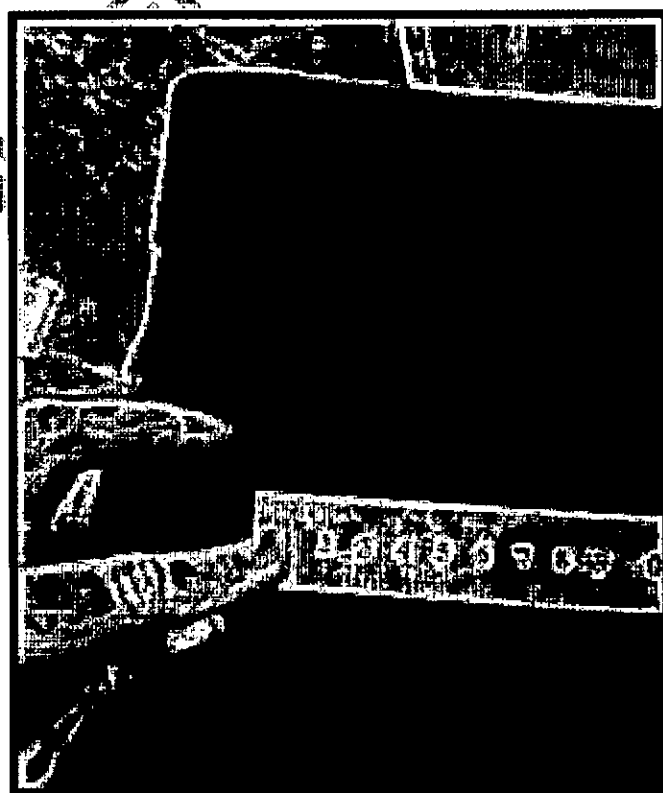

GISSELLA CAROLINA
CÁRDENAS TORO
INGENIERA TEXTIL
REG. CIP N° 120720

GISSELLA CAROLINA CÁRDENAS TORO
RUC 10422302935

- Presenta orillo del fabricante de tela en la vuelta del bolsillo



GISSELLA CAROLINA
CÁRDENAS TORO
INGENIERA TEXTIL
Reg. CIP N° 198720

GISSELLA CAROLINA CÁRDENAS TORO
RUC 10422302935

- Presenta gareta de 3.5 cm de ancho con atraque vertical en la parte inferior

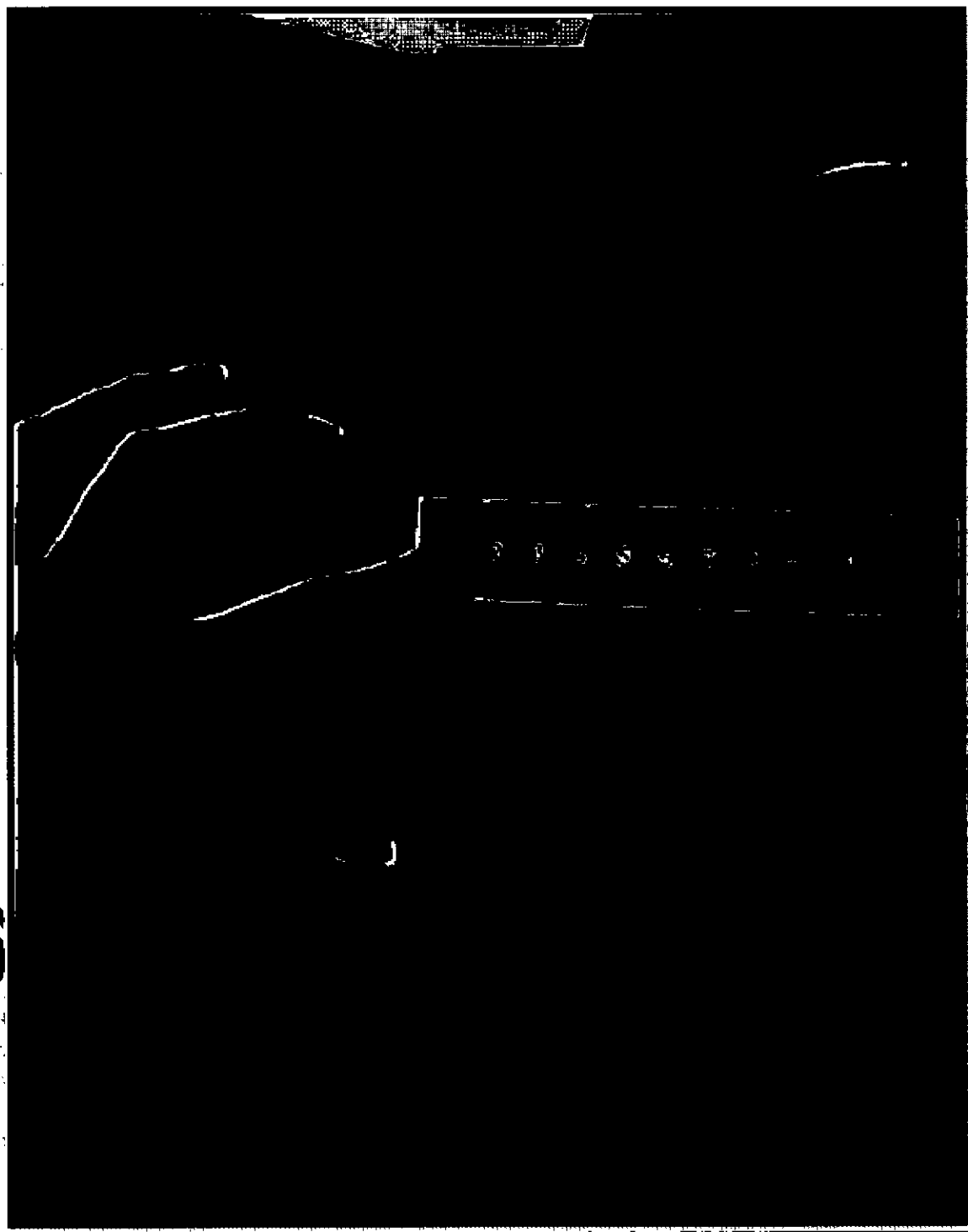

PRO

GISSELLA CAROLINA
CÁRDENAS TORO
INGENIERA TEXTIL
Reg. CIP N° 128120

GISSELLA CAROLINA CÁRDENAS TORO
RUC 10422302935

- Presenta entretela adherida a la tela, y el forro de pretina de: entretela no fusionable, con sesgos de tela bolsillero y cinta de pretina elasticada antideslizante. Además, lleva entretela tejida no fusionable de refuerzo de pretina



GISSELLA CAROLINA
CÁRDENAS TORO
INGENIERA TEXTIL
RUC: CIP N° 10422302935

GISSELLA CAROLINA CÁRDENAS TORO
RUC 10422302935

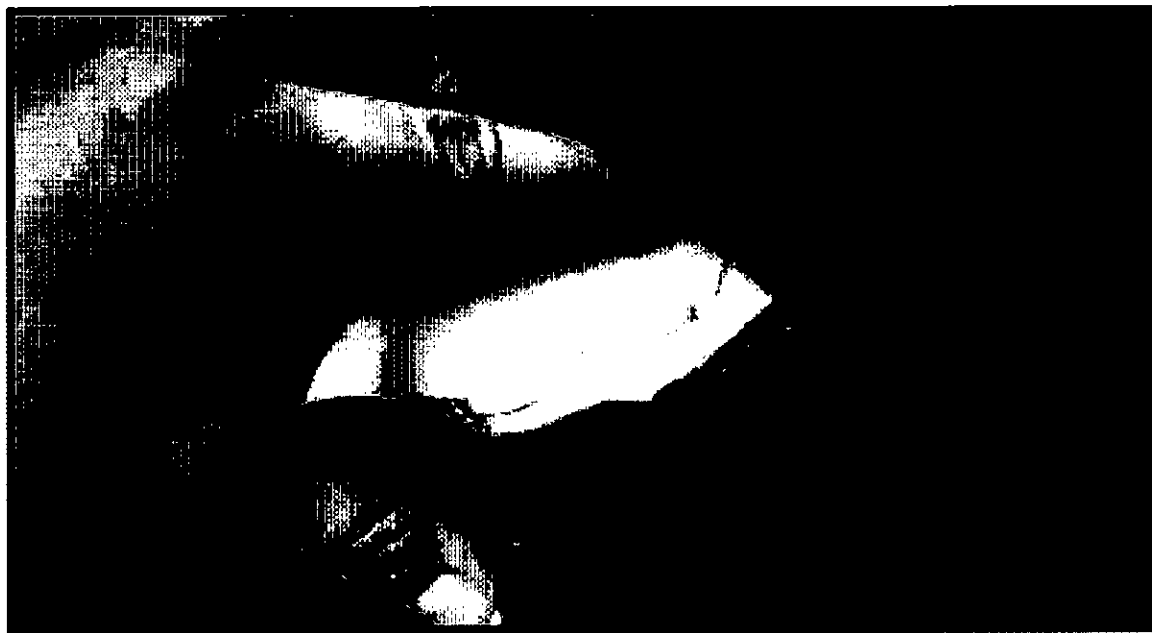

- Presenta entretela fusionable en garetta y garetón



GISSELLA CAROLINA
CÁRDENAS TORO
INGENIERA TEXTIL
RUC: GIP N° 100750

GISSELLA CAROLINA CÁRDENAS TORO
RUC 10422302935

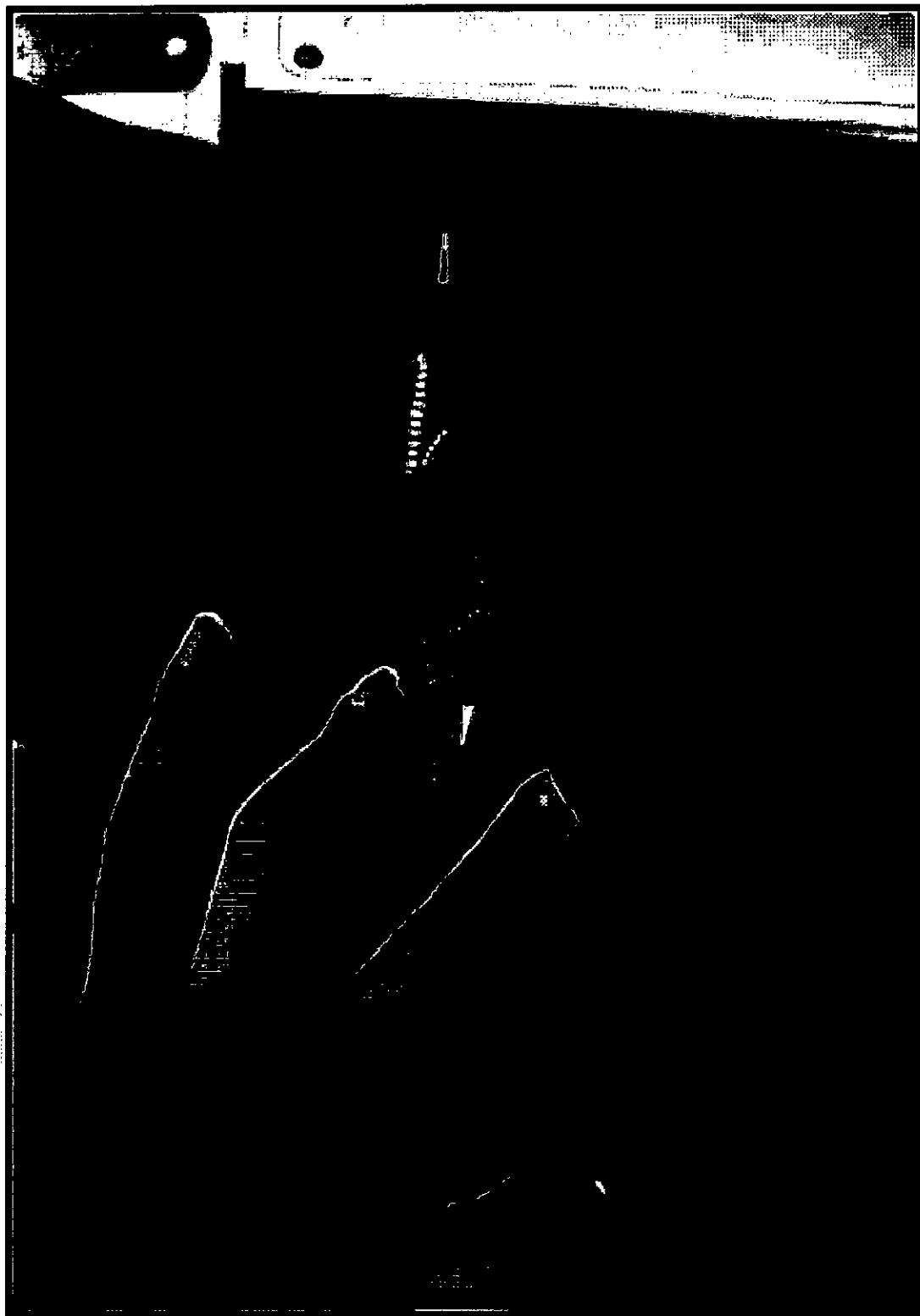

GISSELLA CAROLINA
CÁRDENAS TORO
INGENIERA TEXTIL
Reg. CIP N° 190750

GISSELLA CAROLINA CÁRDENAS TORO
RUC 10422302935

- Presenta etiqueta de lavado /composición y talla insertado en la gareta.
Y 2 botones en la parte interna de la pretina, uno de ellos es el botón
de repuesto

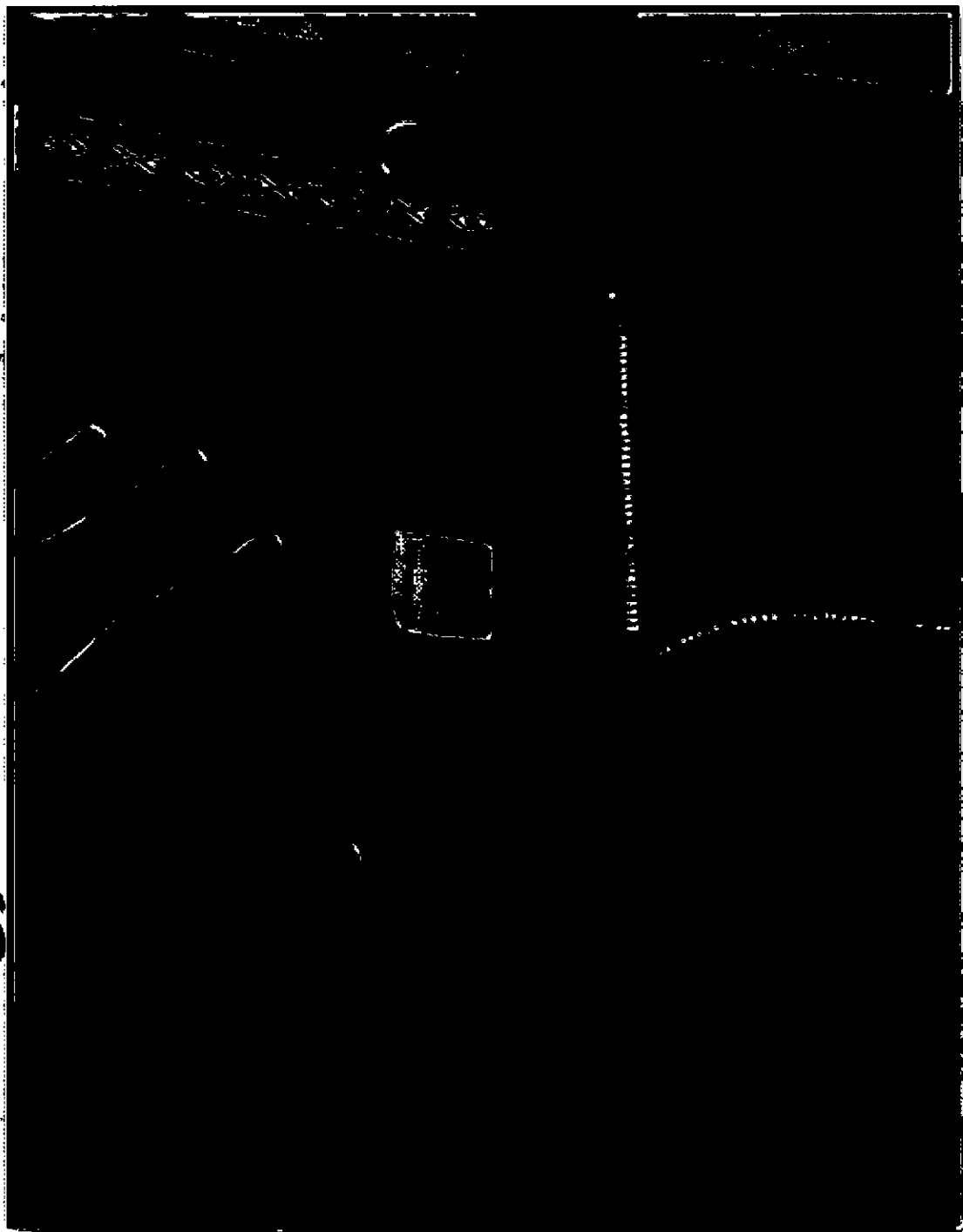

PRO

[Signature]
GISSELLA CAROLINA
CÁRDENAS TORO
INGENIERA TEXTIL
RUC: G.P.N. 198750

GISELLA CAROLINA CÁRDENAS TORO
RUC 10422302935

- Presenta 2 bolsillos posteriores con vivos de 0.6 cm c/u, tipo ojal, con su presilla y botón

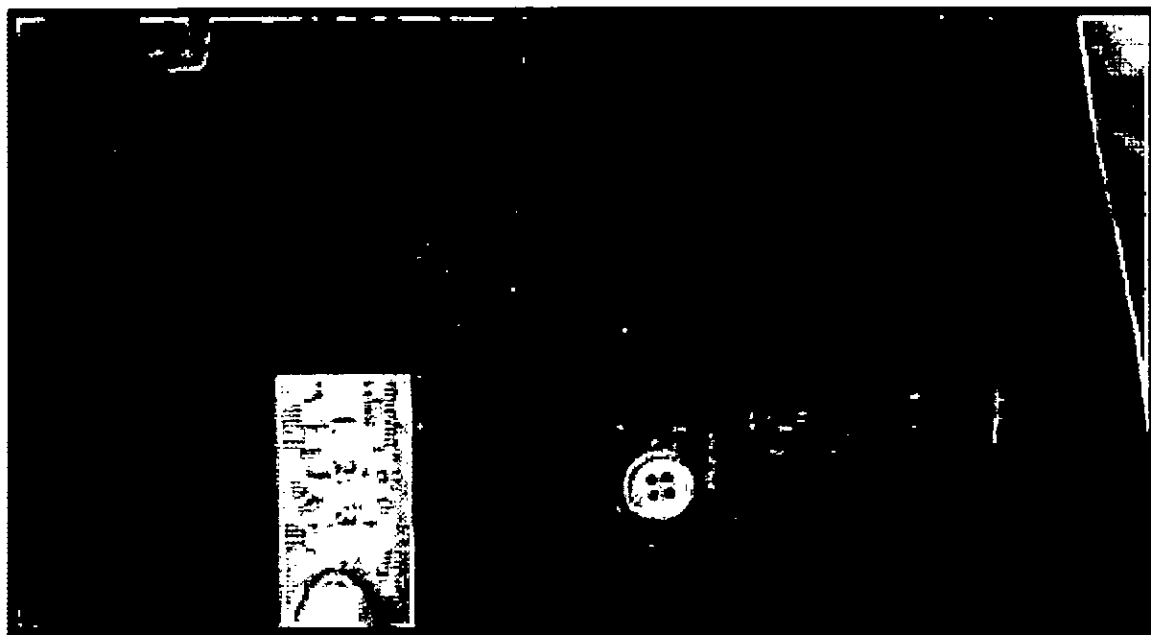

RL

PRO

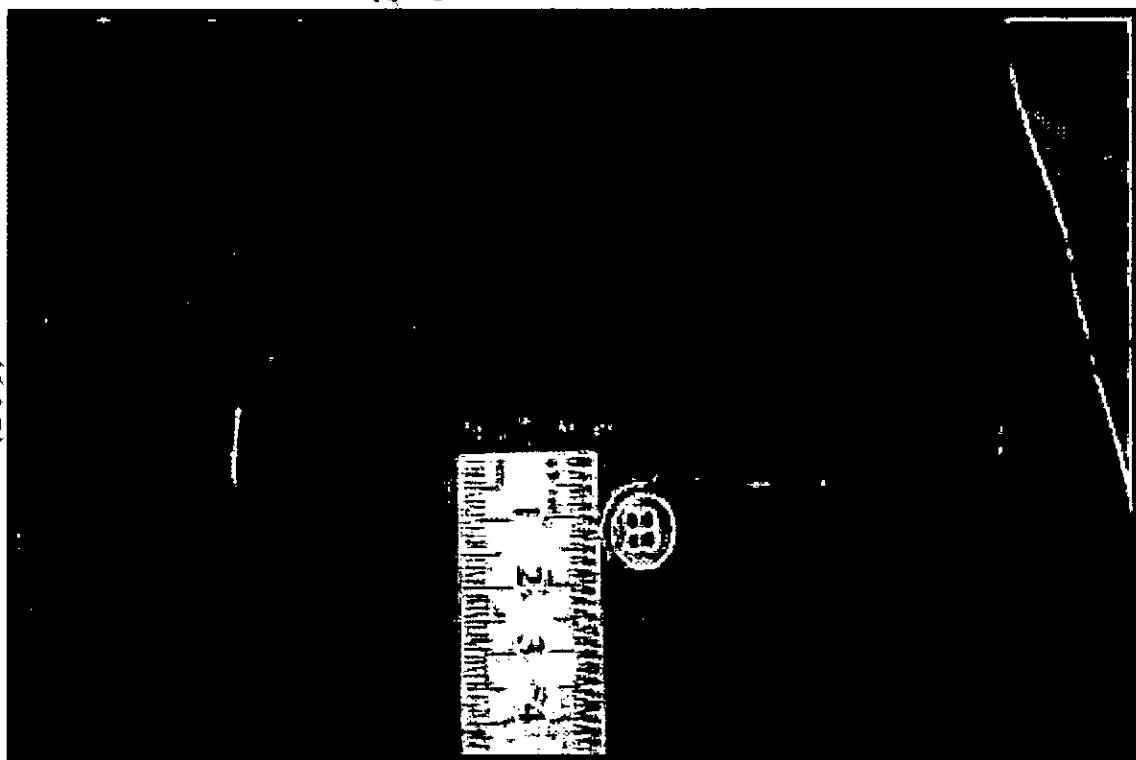

Gisella Carolina Cárdenas Toro
GISELLA CAROLINA
CÁRDENAS TORO
INGENIERA TEXTIL
Reg. CIP N° 120720

GISSELLA CAROLINA CÁRDENAS TORO
RUC 10422302935

- Presenta fundillo de 3 cm en la parte superior y 1.2 cm en la parte inferior

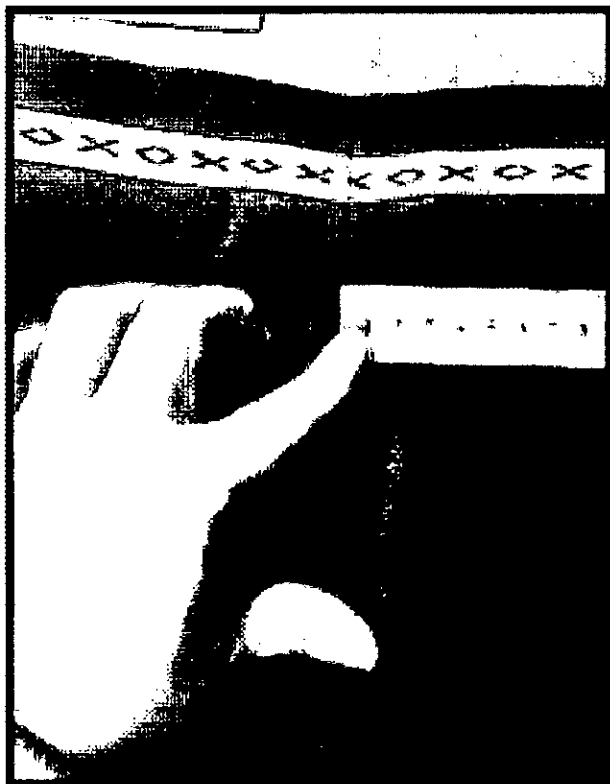

GISSELLA CAROLINA
CÁRDENAS TORO
INGENIERA TEXTIL
REG. CIP N° 128750

GISSELLA CAROLINA CÁRDENAS TORO
RUC 10422302935

- Presenta ensanche de 1 cm en costados y 2cm en entrepierna IR.



GISSELLA CAROLINA
CÁRDENAS TORO
INGENIERA TEXTIL
Reg. CIP N° 120730

GISSELLA CAROLINA CÁRDENAS TORO
RUC 10422302935

- Presenta basta de 5.5 cm de ancho

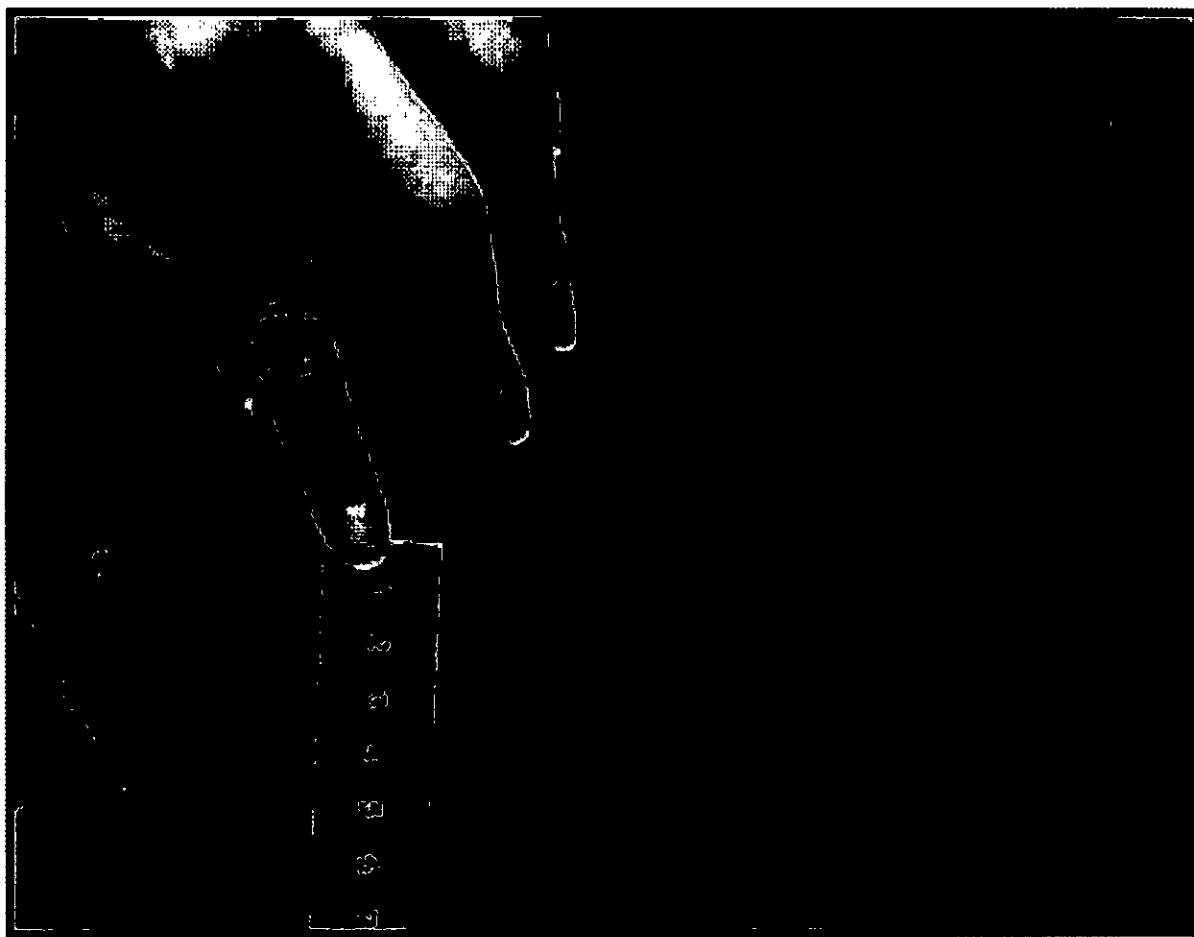



GISSELLA CAROLINA
CÁRDENAS TORO
INGENIERA TEXTIL
Reg. GIP N° 120722

GISSELLA CAROLINA CÁRDENAS TORO
RUC 10422302935

SACO

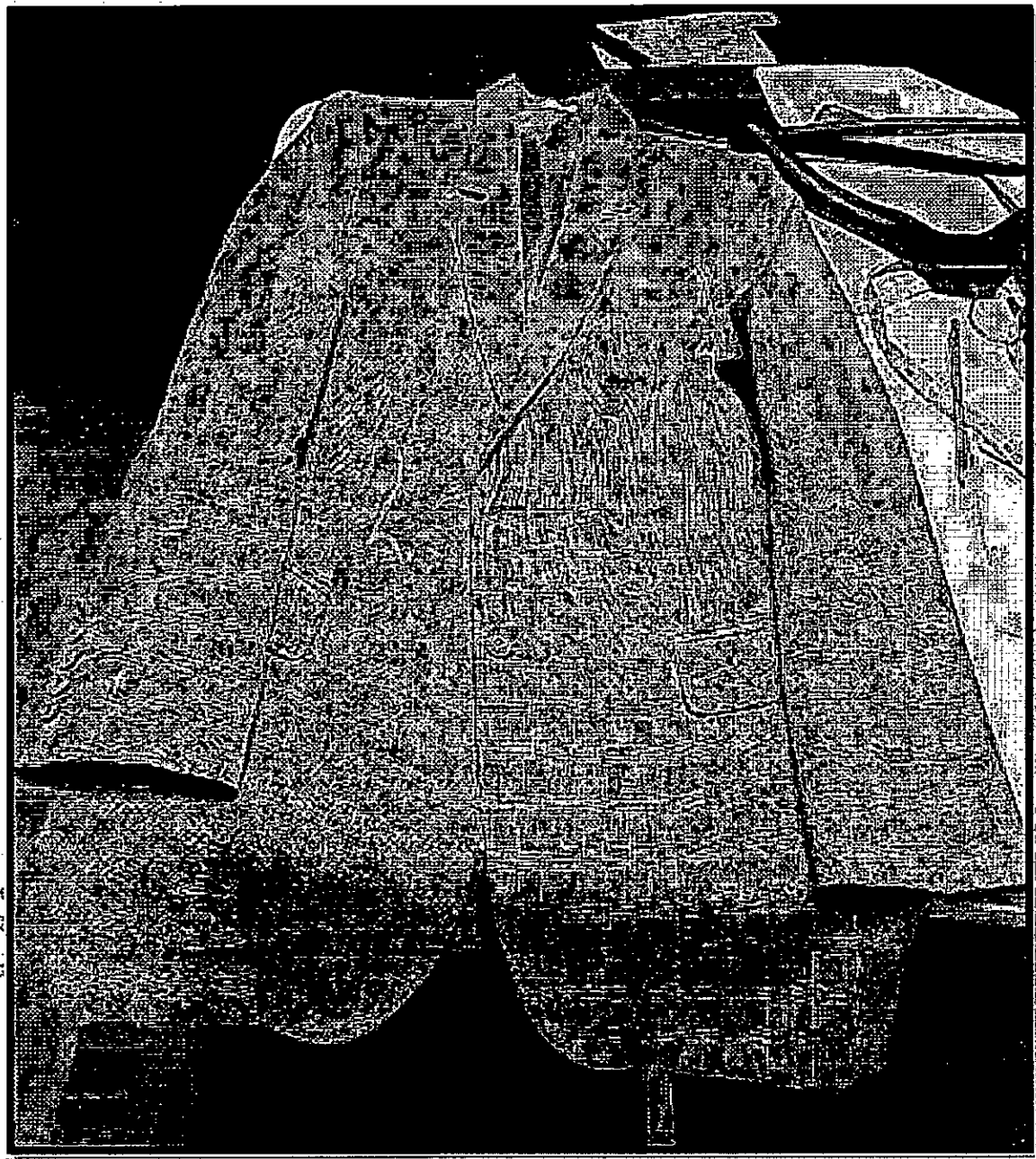
- El delantero presenta dos botones en el delantero derecho y dos ojales de chanco con atraque vertical en delantero izquierdo.



Handwritten signature
GISSELLA CAROLINA
CÁRDENAS TORO
INGENIERA TEXTIL
Reg. CIP N° 120720

GISSELLA CAROLINA CÁRDENAS TORO
RUC 10422302935

- En espalda presenta corte anatómico en el centro, y lleva dos aberturas posteriores



PRO

GISSELLA CAROLINA
CÁRDENAS TORO
INGENIERA TEXTIL
Reg. OIPAC 126752

GISSELLA CAROLINA CÁRDENAS TORO
RUC 10422302935

- Presenta un bolsillo cartera de 10.5 cm de largo por 2.5 cm de alto

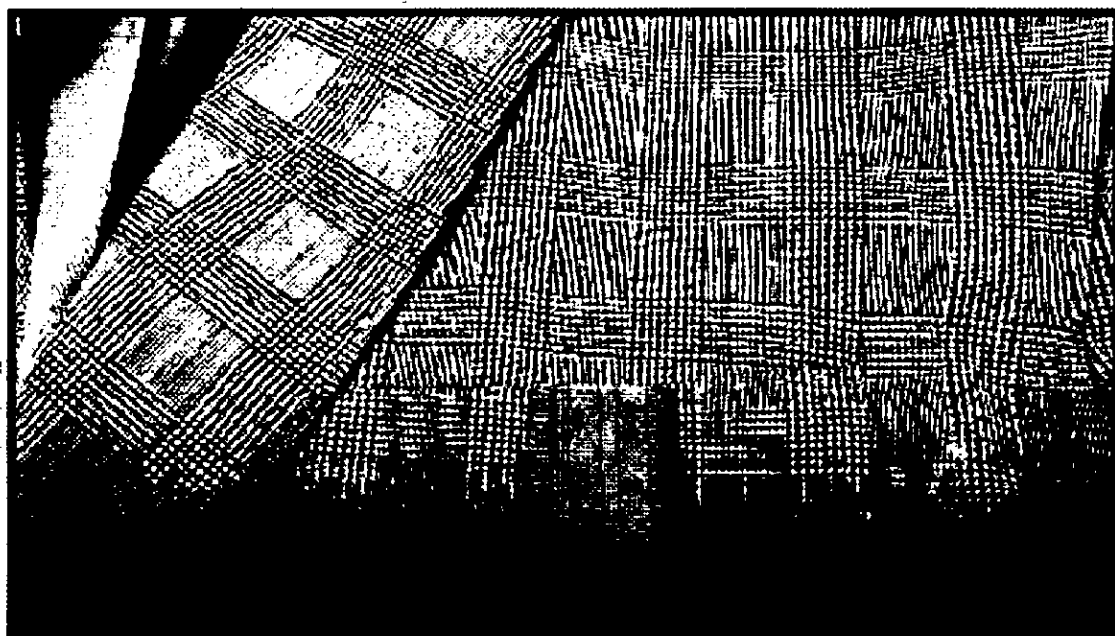
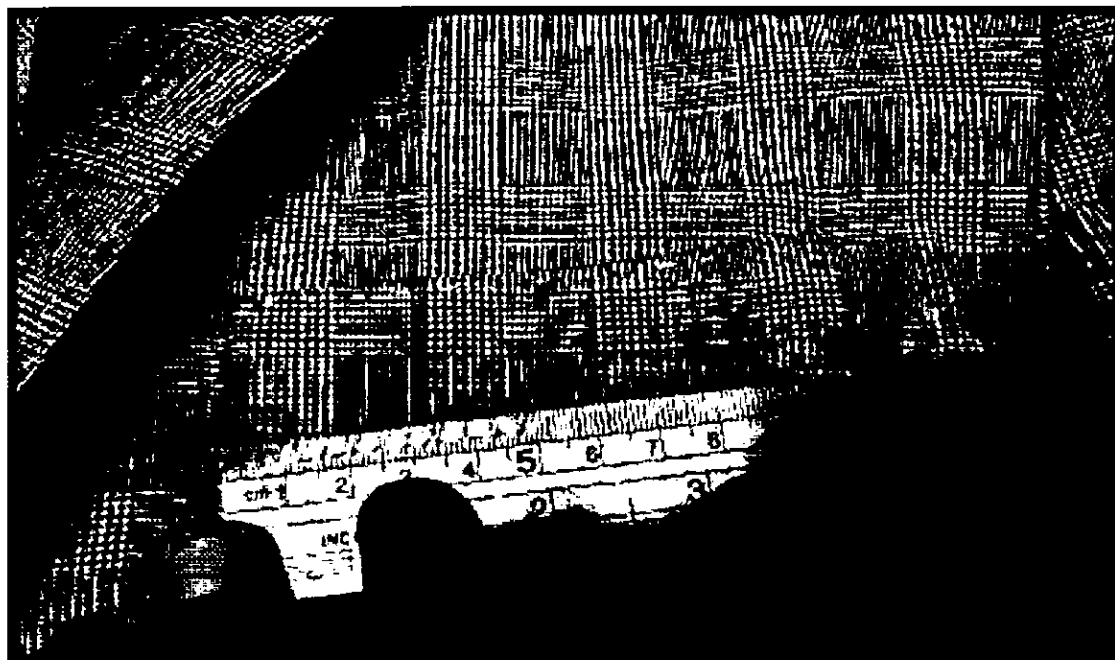

GISSELLA CAROLINA
CÁRDENAS TORO
INGENIERA TEXTIL
Reg. CIP N° 198730

GISELLA CAROLINA CÁRDENAS TORO
RUC 10422302935

- Presenta bolsillo inferior en los delanteros tipo ojal con vivos de tela con abertura de 15.6 cm (está dentro de la tolerancia) y la tapa de bolsillo con largo de largo de 15.5 cm (está dentro de la tolerancia)



Gisella Carolina Cárdenas Toro
GISELLA CAROLINA
CÁRDENAS TORO
INGENIERA TEXTIL
REG. GIP N° 120750

GISSELLA CAROLINA CÁRDENAS TORO
RUC 10422302935

- La tapa de bolsillo está conformada de dos partes la parte superior de la misma tela, la cual esta reforzada con entretela fusionable y la contratapa de forro donde la medida de la tapa es de 5.5 cm de alto incluido el vivo con pespunte decorativo en su contorno

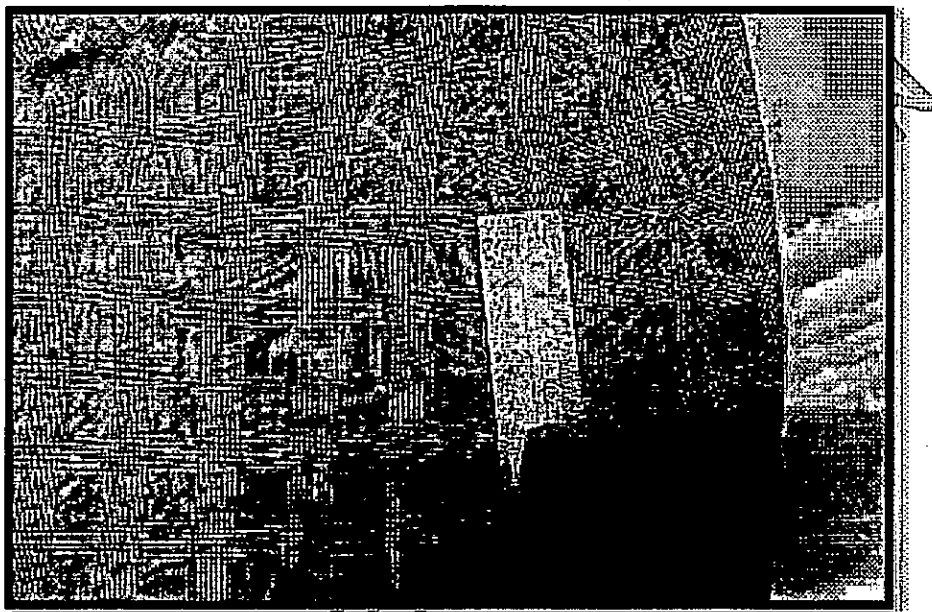

PRO

GISSELLA CAROLINA
CÁRDENAS TORO
INGENIERA TEXTIL
Reg. GIP N° 190758

GISSELLA CAROLINA CÁRDENAS TORO
RUC 10422302935

- Presenta botones en el delantero de 32L y 4 huecos y botones de 24L y 4H puestos en las mangas y bolsillos porta documentos.

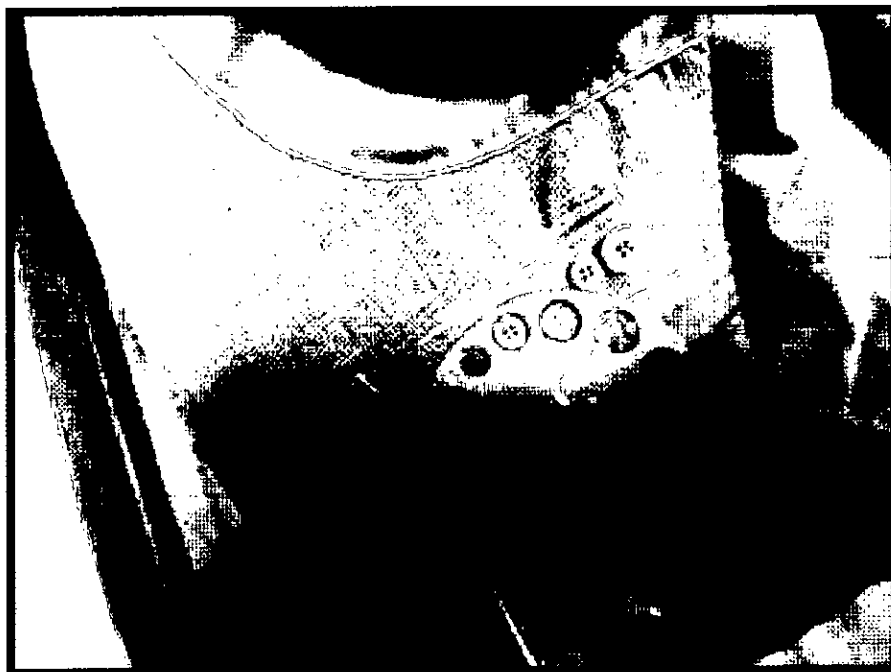
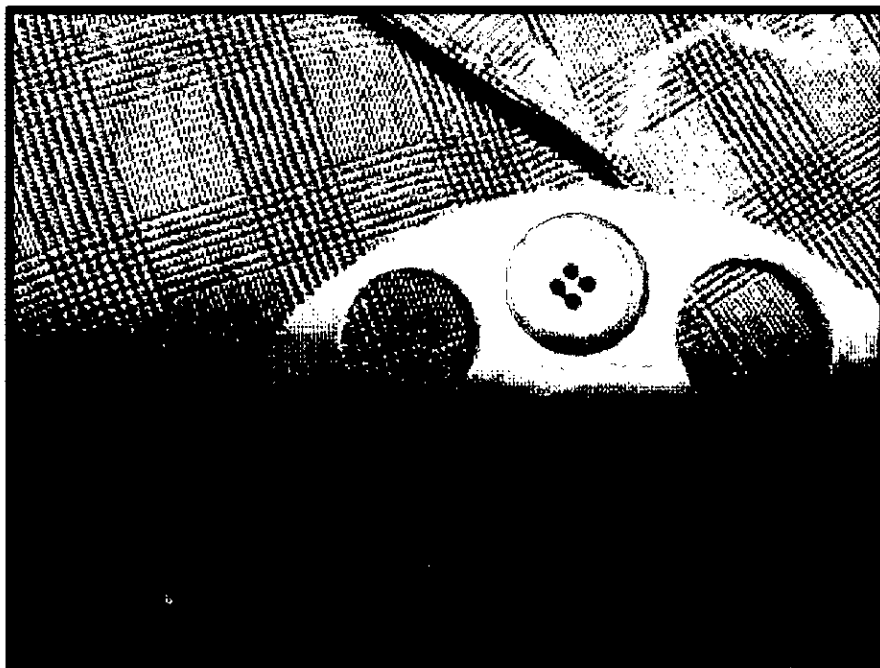

GISSELLA CAROLINA
CÁRDENAS TORO
INGENIERA TEXTIL
Reg. GIP N° 150752

GISELLA CAROLINA CÁRDENAS TORO
RUC 10422302935

- Presenta la vuelta tipo media luna tipo pistola, armado con sesgo y pespunte hilván en contraste. El bolsillo porta documento muestra una abertura de 13 cm.

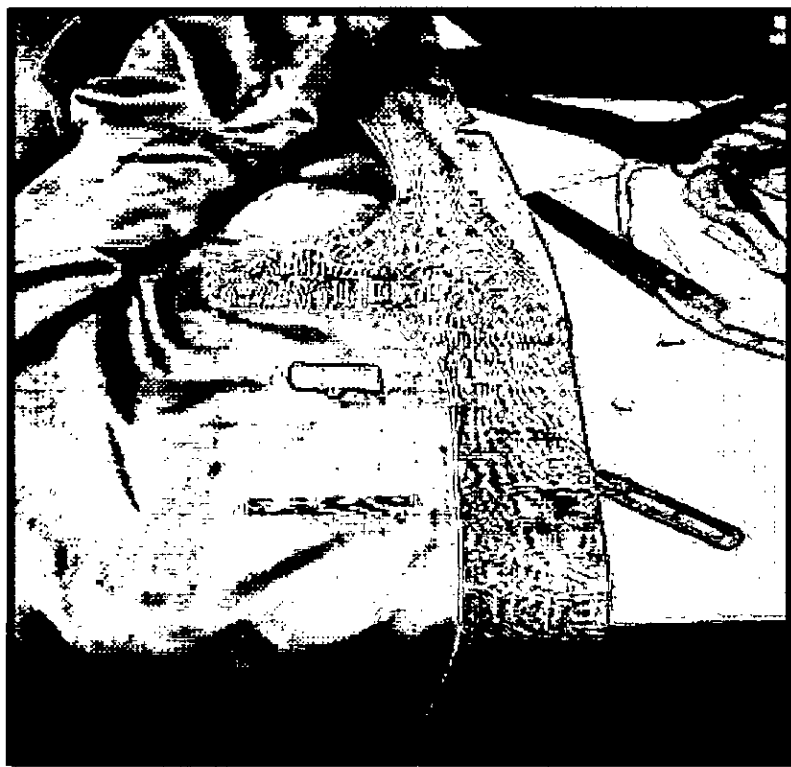

Gisella Carolina Cárdenas Toro
GISELLA CAROLINA
CÁRDENAS TORO
INGENIERA TEXTIL
Reg. CIP N° 190750

GISSELLA CAROLINA CÁRDENAS TORO
RUC 10422302935

- Presenta bolsillo porta lapicero tipo ojal con abertura de 4 cm y bolsillo cigarrera tipo ojal con abertura de 10 cm ambos bolsillos presentan atraque semilunar en los extremos en contraste.

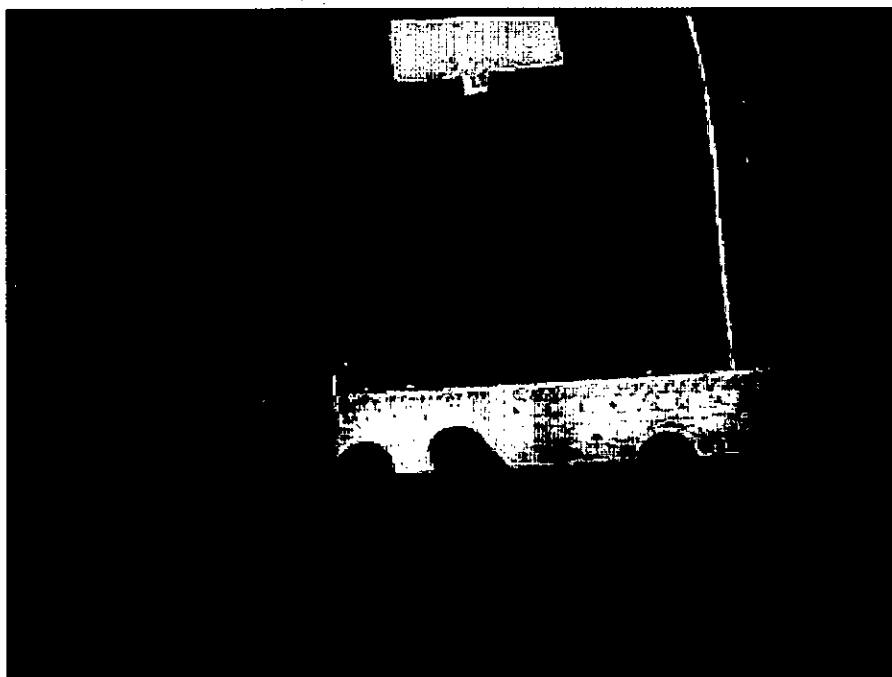
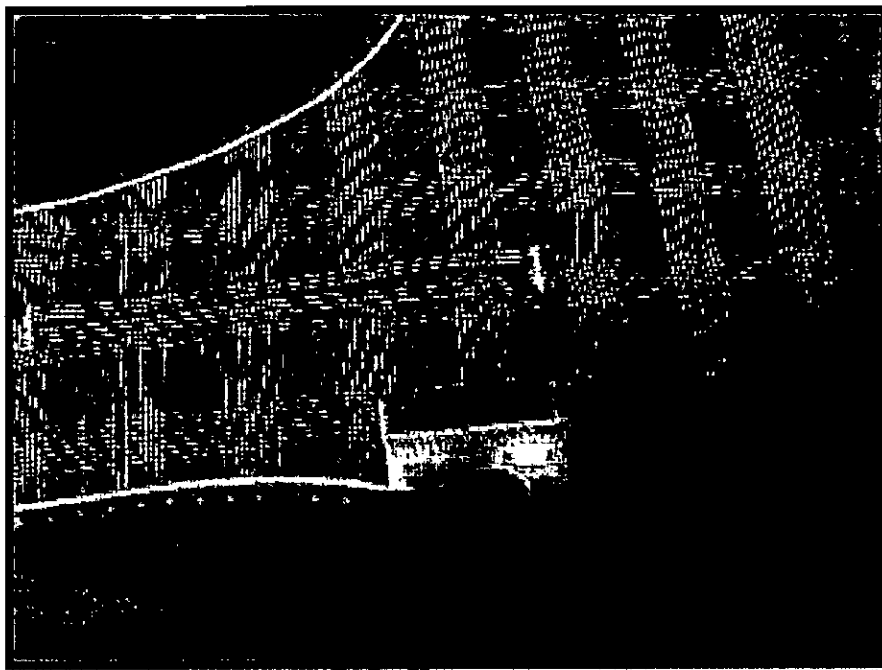

GISSELLA CAROLINA
CÁRDENAS TORO
INGENIERA TEXTIL
RUC. GIP N° 126752

GISSELLA CAROLINA CÁRDENAS TORO
RUC 10422302935

- El cuello presenta cuello superior fusionado con entreteja fusional.
Muestra cuello inferior con fieltro al tono de la tela.

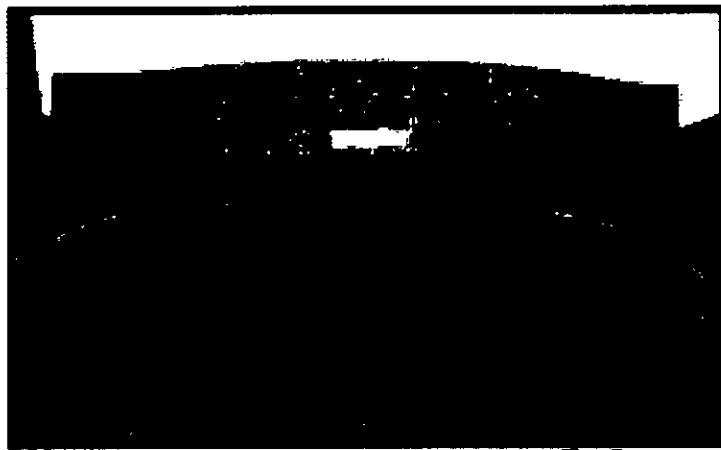

GISSELLA CAROLINA
CÁRDENAS TORO
INGENIERA TEXTIL
Reg. CIP N° 120720

GISSELLA CAROLINA CÁRDENAS TORO
RUC 10422302935

- El forro de espalda presenta fuelle de 2 cm de profundidad y largo de 29.8 cm (está dentro de la tolerancia).

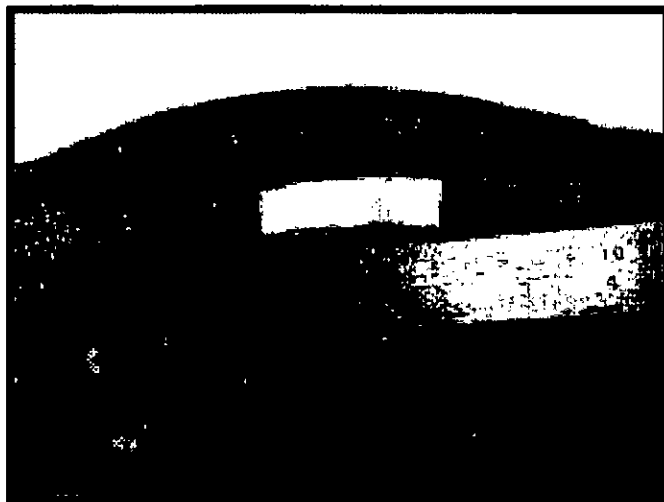

GISSELLA CAROLINA
CÁRDENAS TORO
INGENIERA TEXTIL
Reg. OIP N° 120720

GISSELLA CAROLINA CÁRDENAS TORO
RUC 10422302935

- Presenta plastón armado de dos piezas, plástica y fieltro compactado unidas con puntadas zigzag. Las bolsas de todos los bolsillos son remalle y puntada de seguridad



GISSELLA CAROLINA
CÁRDENAS TORO
INGENIERA TEXTIL
RUC: GIP N° 198750

GISSELLA CAROLINA CÁRDENAS TORO
RUC 10422302935

- Presenta entretela no tejida color gris en espalda superior, ruedo de espalda

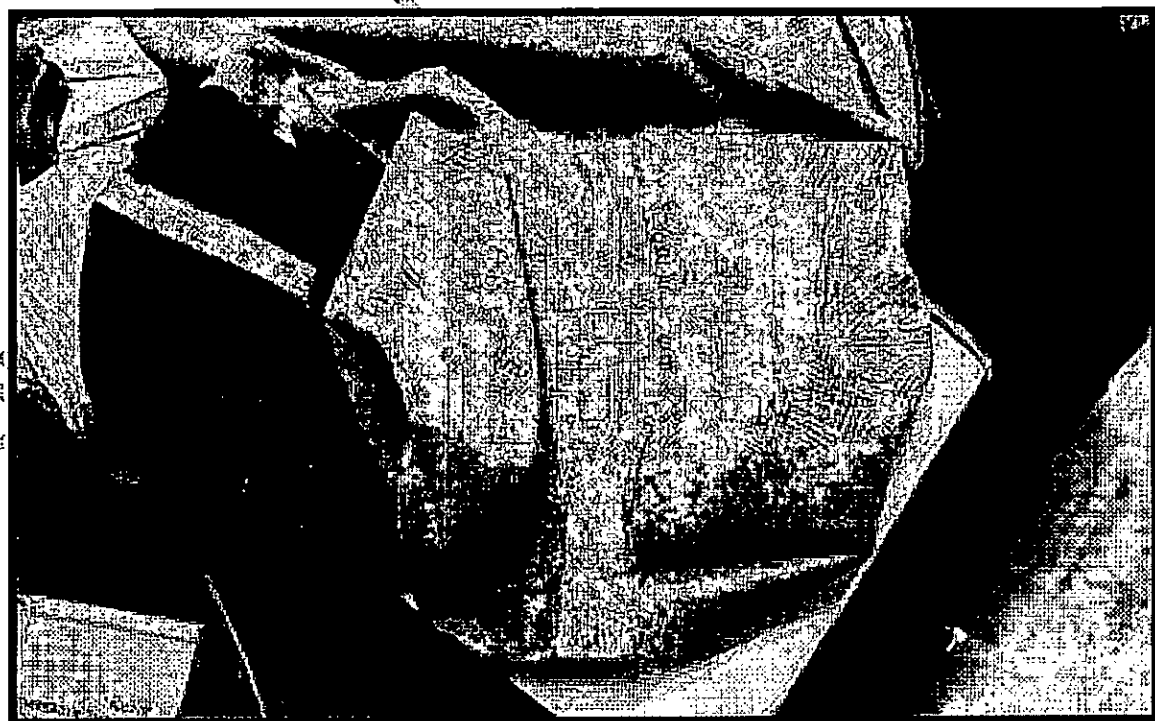
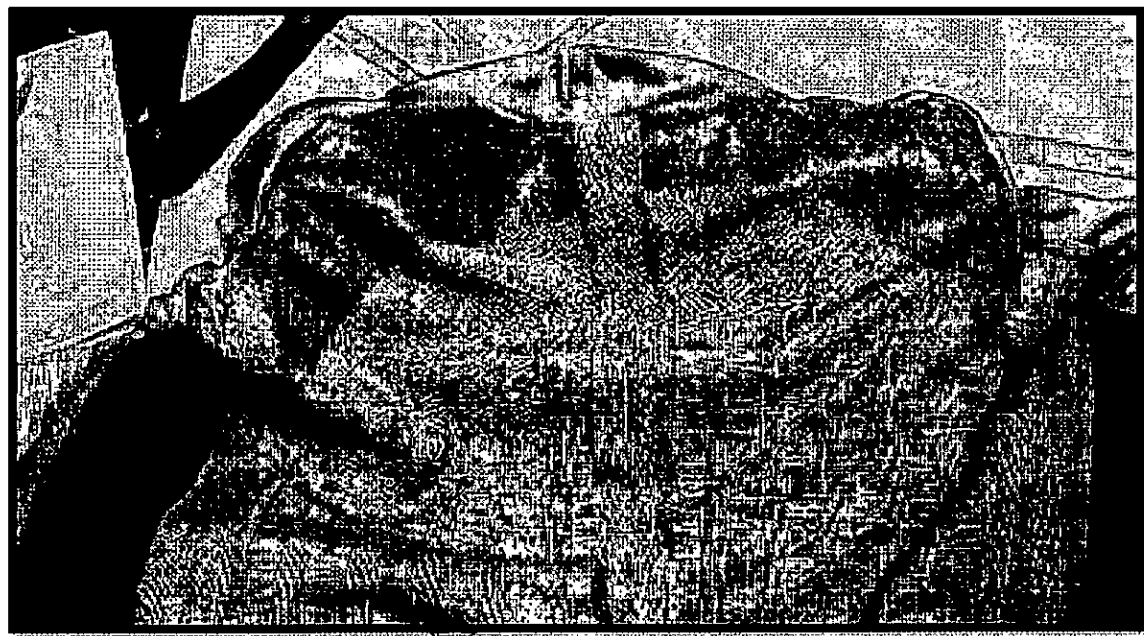

Handwritten signature
GISSELLA CAROLINA
CÁRDENAS TORO
INGENIERA TEXTIL
REG. GIPAT. 120720

GISELLA CAROLINA CÁRDENAS TORO
RUC 10422302935

- Presenta el costadillo unido al delantero a 1 cm y la espalda 2 cm.

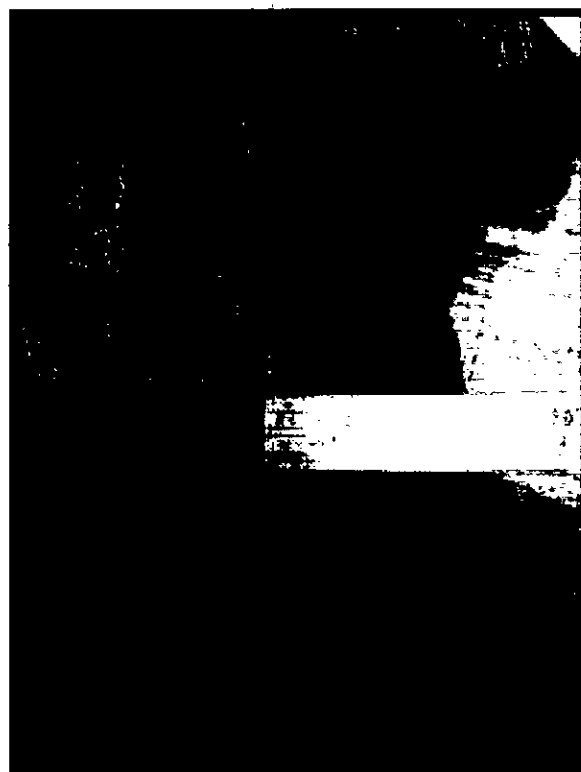



GISELLA CAROLINA
CÁRDENAS TORO
INGENIERA TEXTIL
Reg. CIP N° 120720

GISSELLA CAROLINA CÁRDENAS TORO
RUC 10422302935

CAMISA DE VERANO

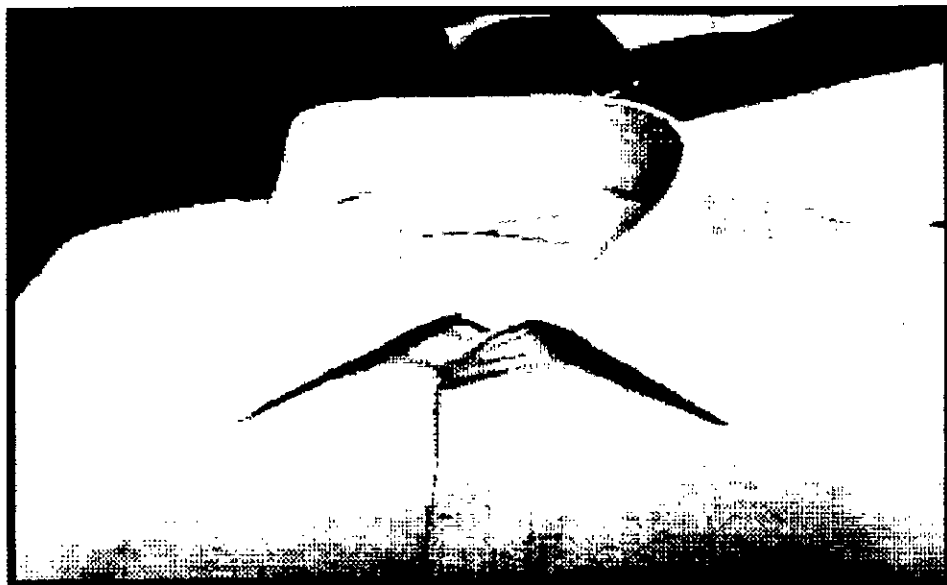
- Presenta cuello italiano, respuntado al filo a 1.3 mm además lleva barbas atracadas en las punteras



GISSELLA CAROLINA
CÁRDENAS TORO
INGENIERA TEXTIL
Reg. GIP N° 129723

GISSELLA CAROLINA CÁRDENAS TORO
RUC 10422302935

- Presenta bolsillo parche de 11 cm abertura y lado lateral de 11.5 cm.

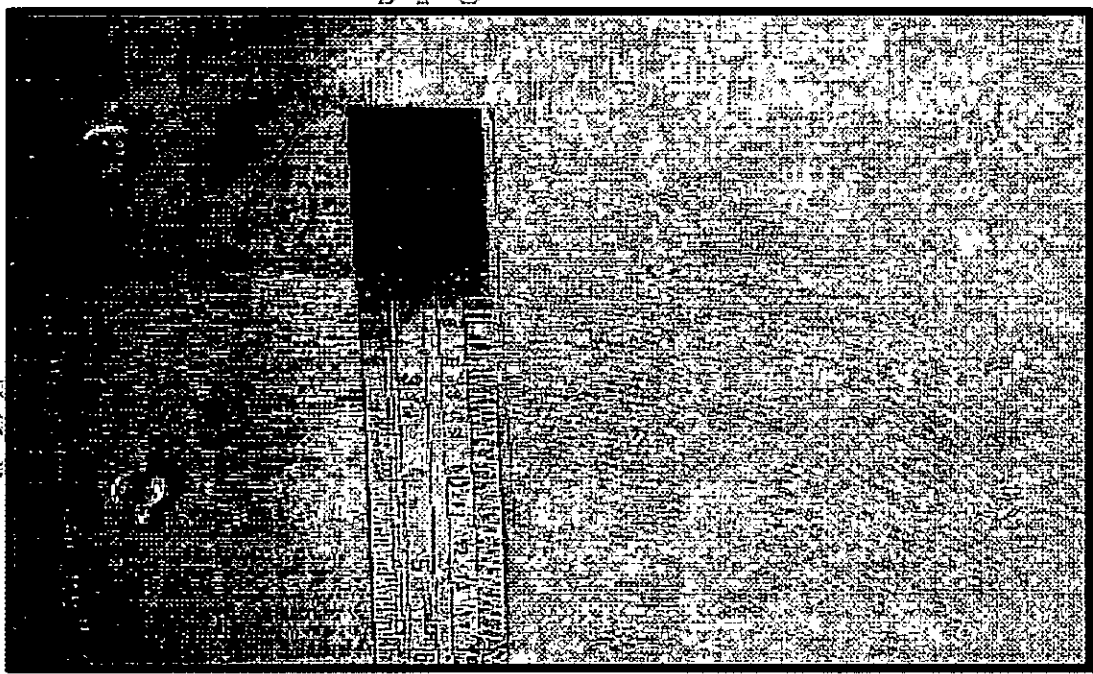
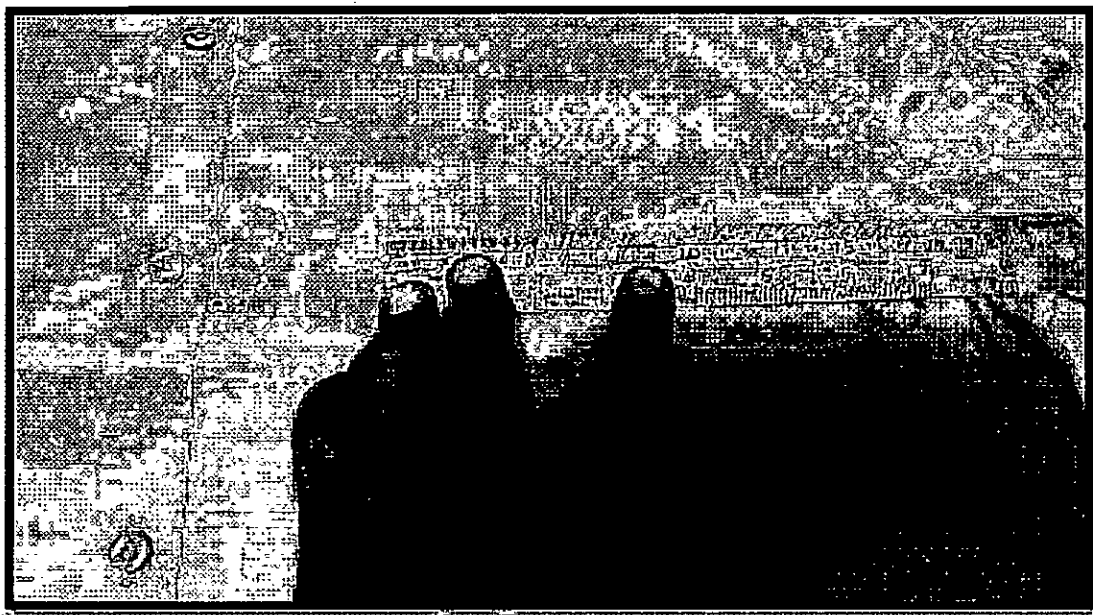

Handwritten signature
GISSELLA CAROLINA
CÁRDENAS TORO
INGENIERA TEXTIL
Reg. CIP N° 199752

GISSELLA CAROLINA CÁRDENAS TORO
RUC 10422302935

- La manga larga presenta yugo francés de 16 cm de largo y un cajón de 4 cm de largo.

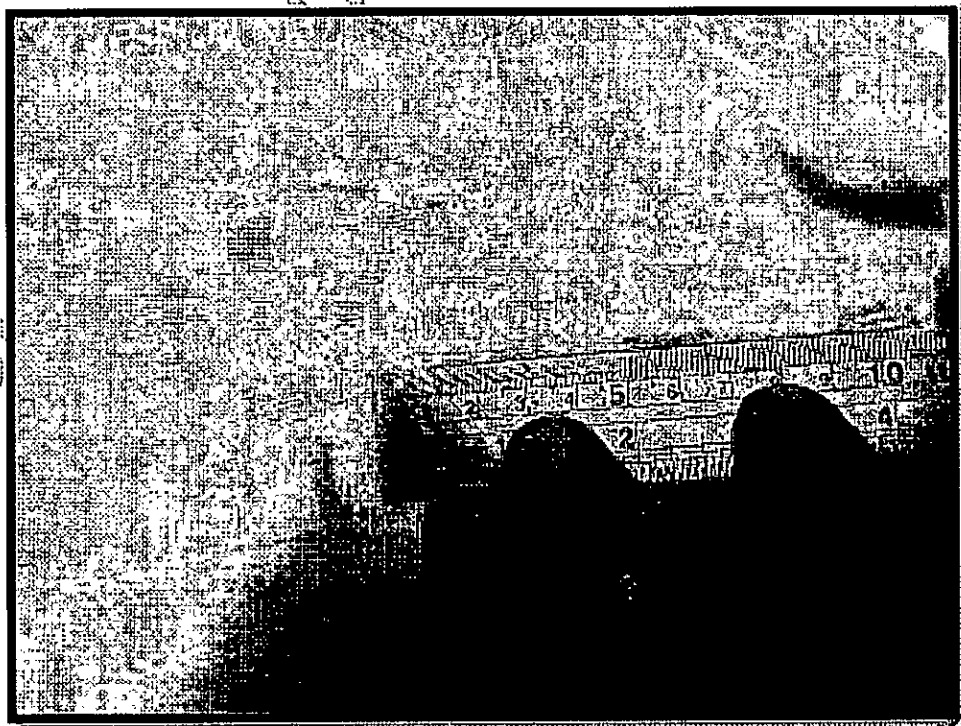
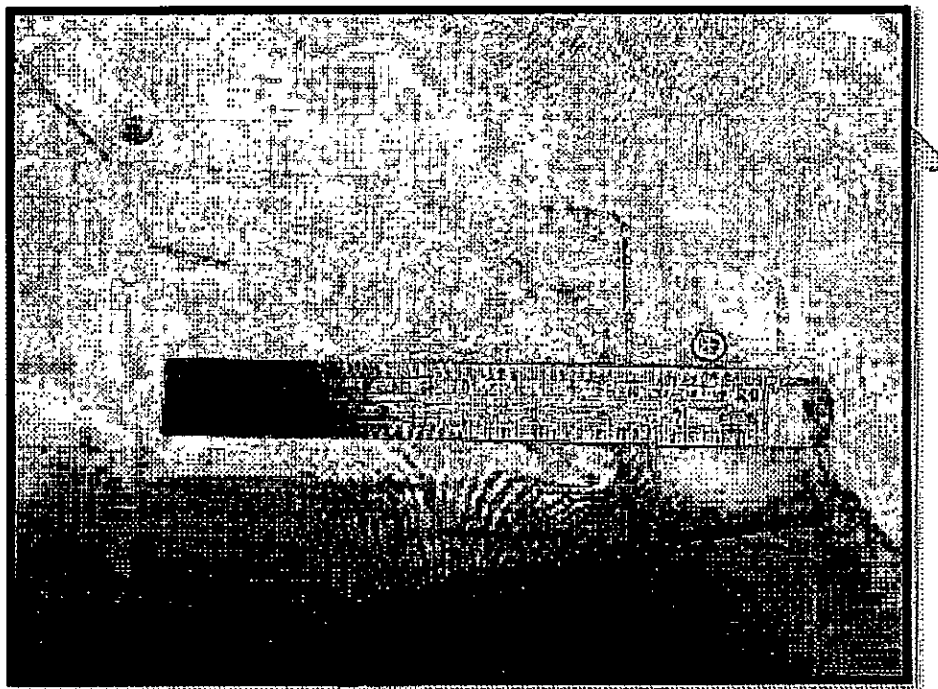

PRO

Handwritten signature
GISSELLA CAROLINA
CÁRDENAS TORO
INGENIERA TEXTIL
RUC. GIP N° 120750

GISSELLA CAROLINA CÁRDENAS TORO
RUC 10422302935

- La manga lleva dos pliegues de separación de 2 cm El puño presenta un alto de 6 cm

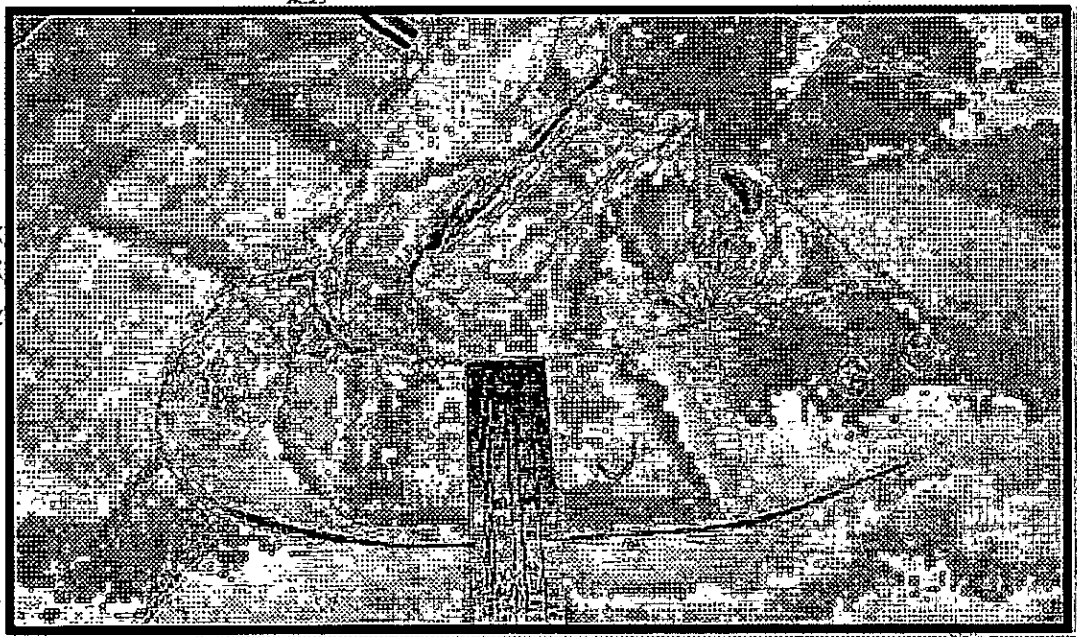

Handwritten signature
GISSELLA CAROLINA
CÁRDENAS TORO
INGENIERA TEXTIL
REG. DIP. N° 100750

GISSELLA CAROLINA CÁRDENAS TORO
RUC 10422302935

- Presenta costuras de 14 ppp. Y la etiqueta de composición y lavado está ubicada a 7.6 cm de la basta terminada.

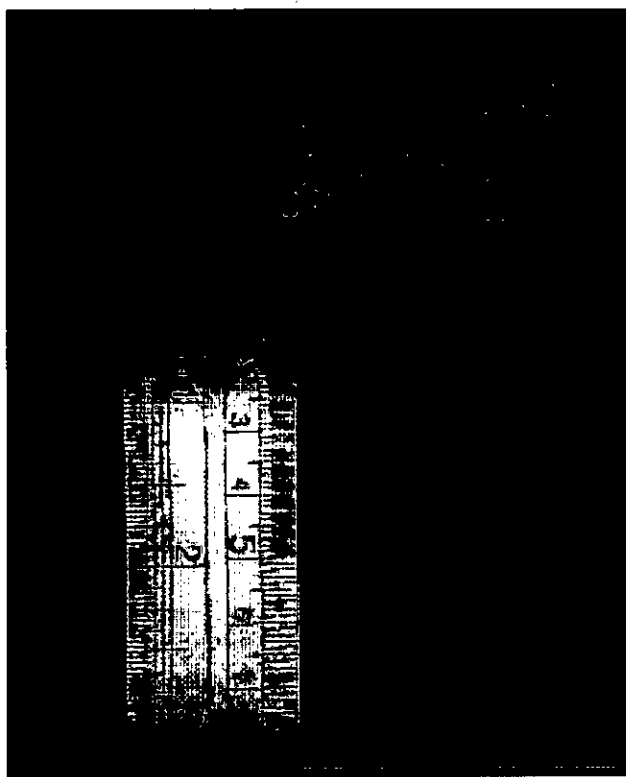
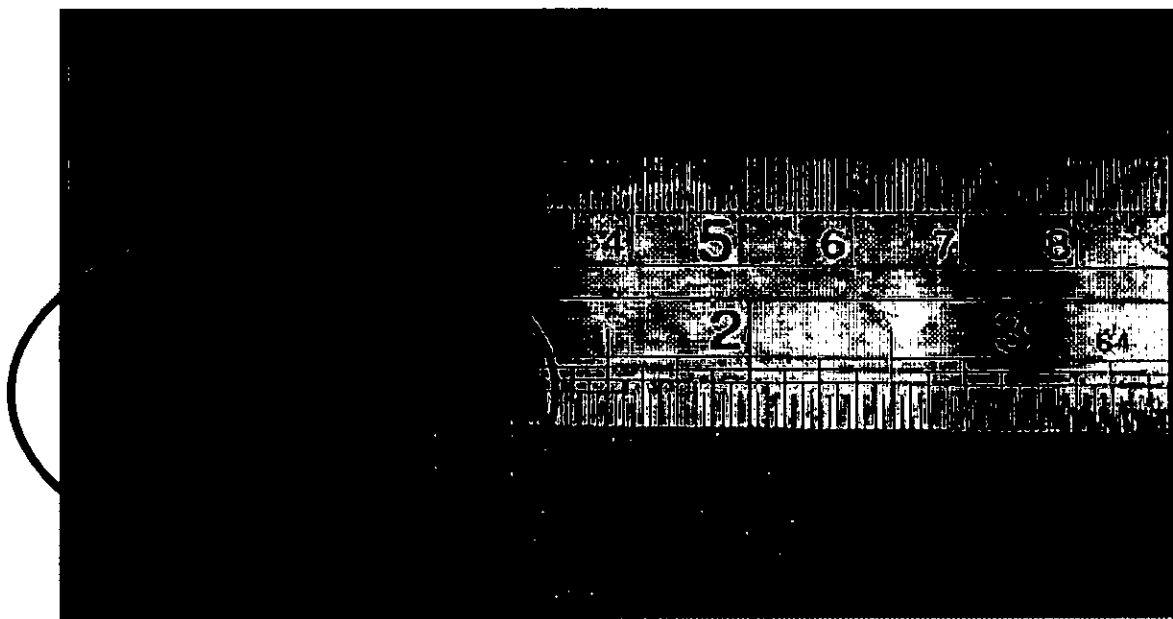

GISSELLA CAROLINA
CÁRDENAS TORO
INGENIERA TEXTIL
REG. GIPN° 128750

GISSELLA CAROLINA CÁRDENAS TORO
RUC 10422302935

- El cuello exterior presenta entretela fusionable con refuerzo. Los puños tienen entretela tejida fusionable

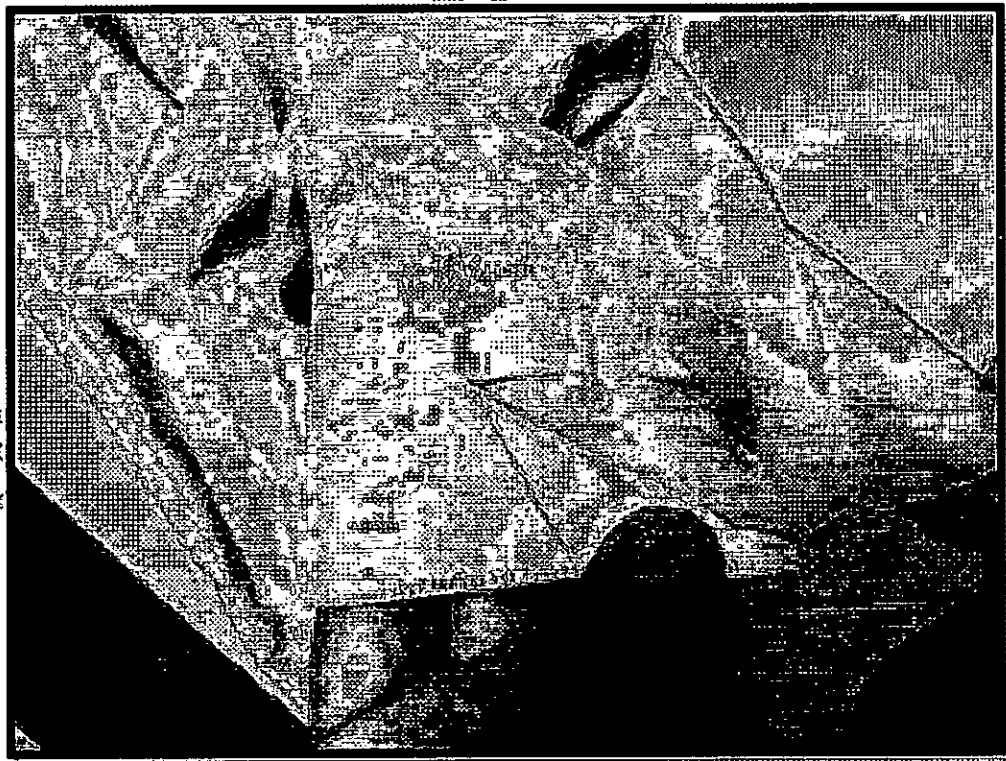

Handwritten signature
GISSELLA CAROLINA
CÁRDENAS TORO
INGENIERA TEXTIL
Reg. CIP N° 129750

GISSELLA CAROLINA CÁRDENAS TORO
RUC 10422302935

- El delantero derecho lleva un bastillado 2.5 cm donde se encuentra los botones de 16 líneas incluidos los de repuesto (1 de 16 líneas y 1 de 14 líneas)

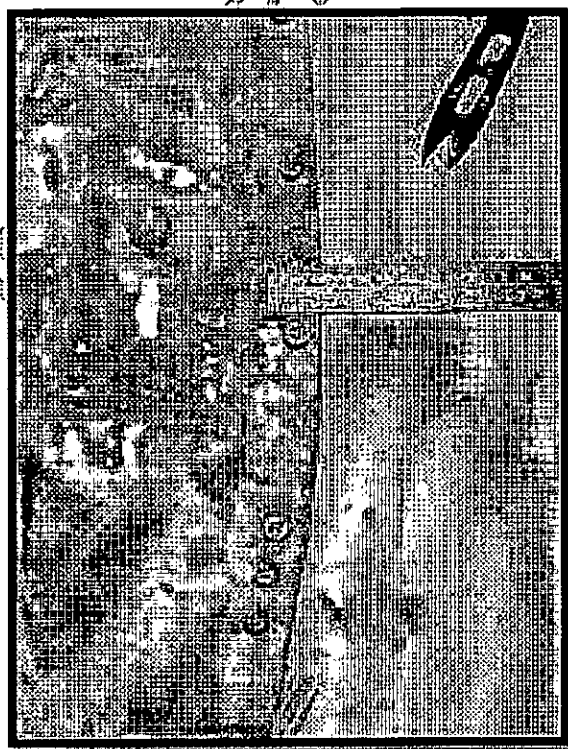
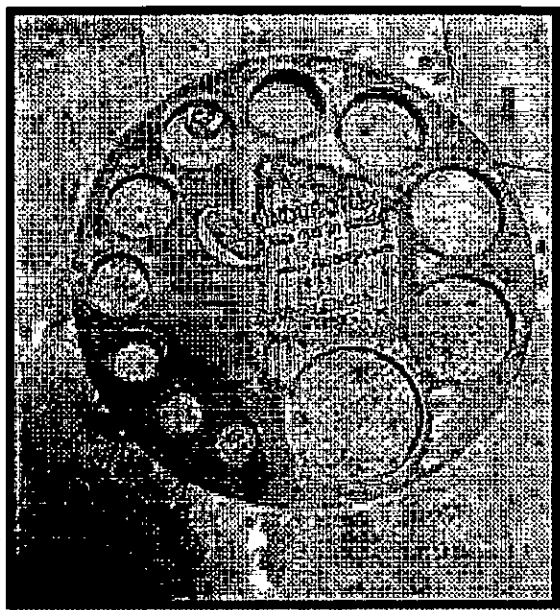

Handwritten signature
GISSELLA CAROLINA
CÁRDENAS TORO
INGENIERA TEXTIL
REG. DIP. N.º 120149

GISSELLA CAROLINA CÁRDENAS TORO
RUC 10422302935

CAMISA 2

- Presenta camisa manga larga en color celeste en armadura dooby semilla de grano de café. Cumple con el diseño solicitado



Handwritten signature
GISSELLA CAROLINA
CÁRDENAS TORO
INGENIERA TEXTIL
Reg. GIP N° 120750

GISSELLA CAROLINA CÁRDENAS TORO
RUC 10422302935

- Presenta cuello italiano, respuntado al filo a 1.3 mm además lleva barbas atracadas en las punteras

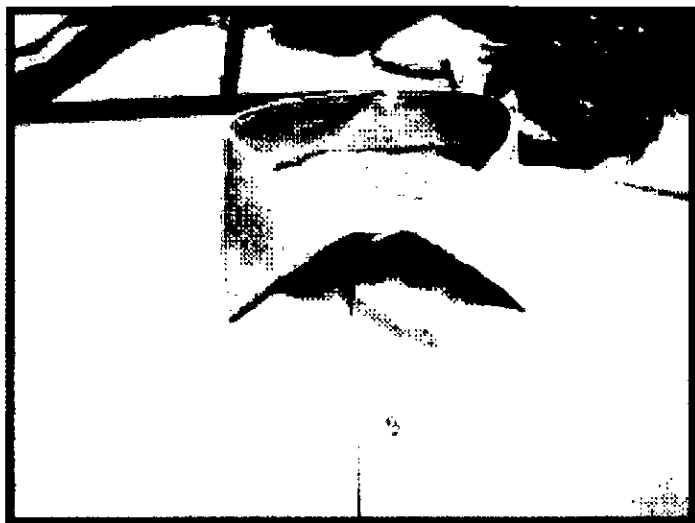

GISSELLA CAROLINA
CÁRDENAS TORO
INGENIERA TEXTIL
RUC: GIPN 126750

GISSELLA CAROLINA CÁRDENAS TORO
RUC 10422302935

- Presenta bolsillo parche mide de lado lateral de 11.5 cm. y alto 13 cm

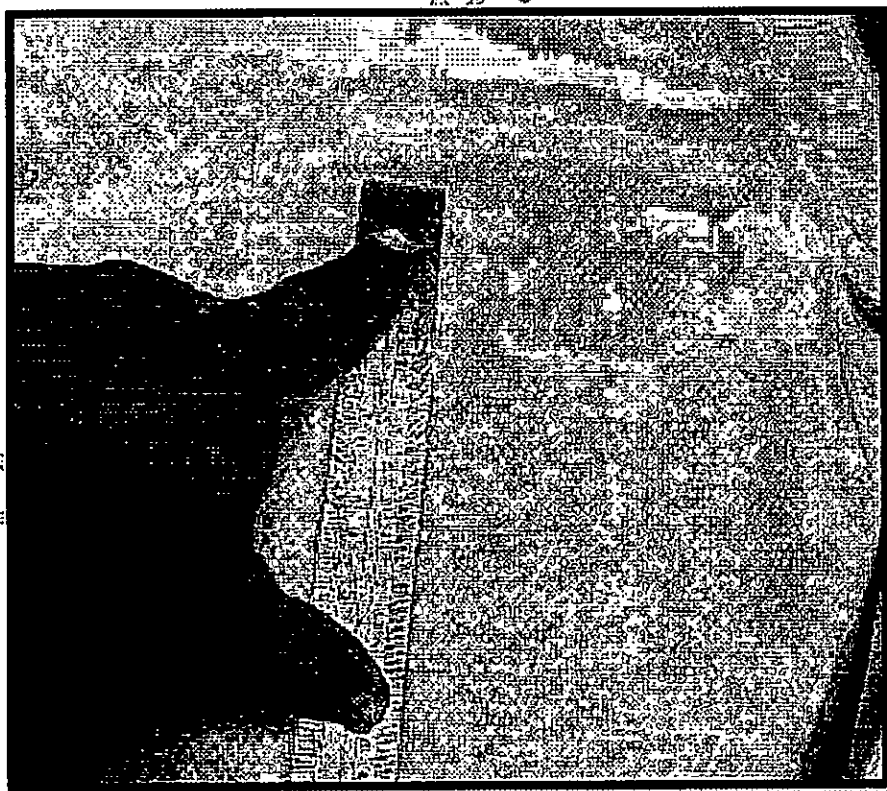
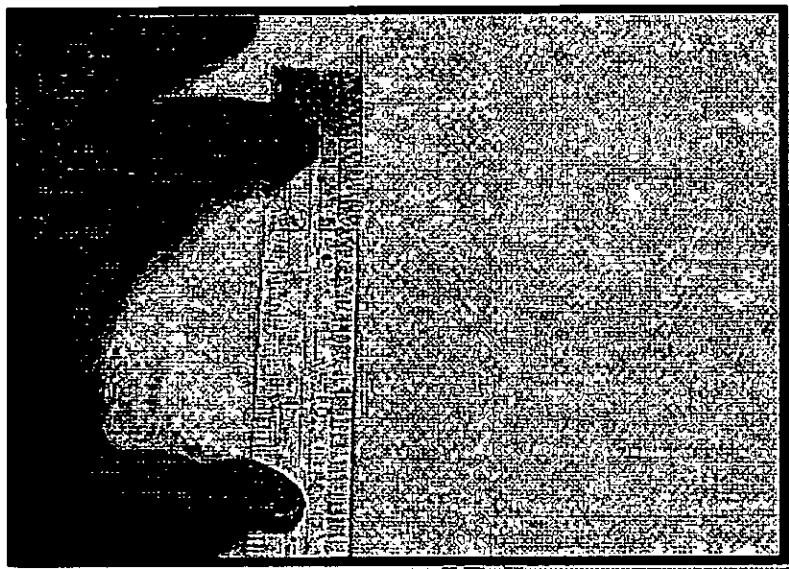

Handwritten signature
GISSELLA CAROLINA
CÁRDENAS TORO
INGENIERA TEXTIL
Reg. CIP N° 120750

GISSELLA CAROLINA CÁRDENAS TORO
RUC 10422302935

- La manga larga presenta yugo francés de 16 cm de largo y un cajón de 4 cm de largo.

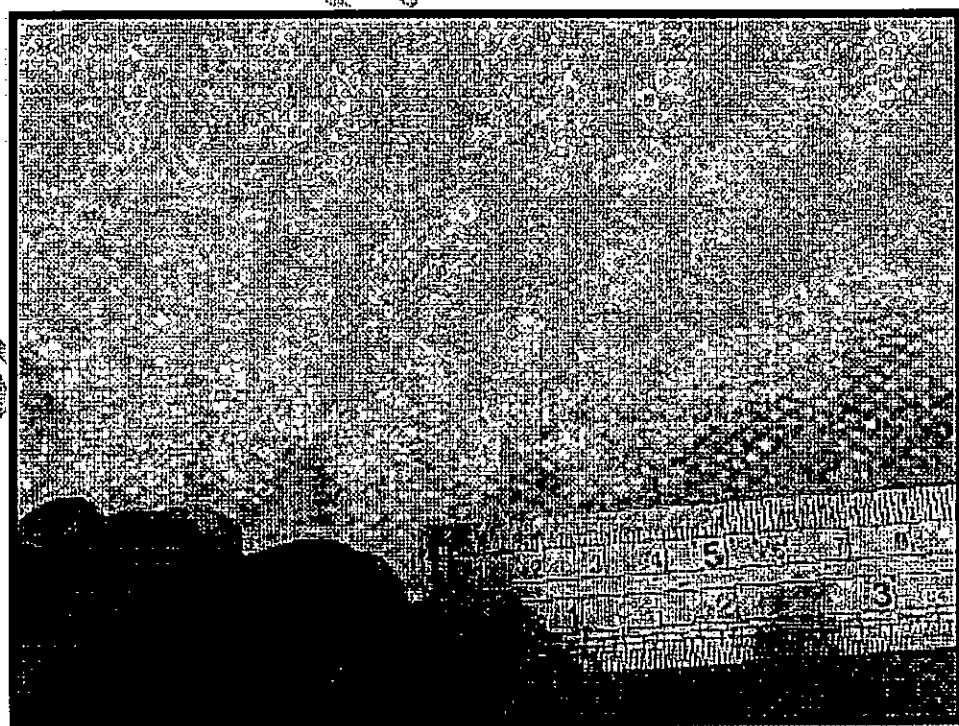
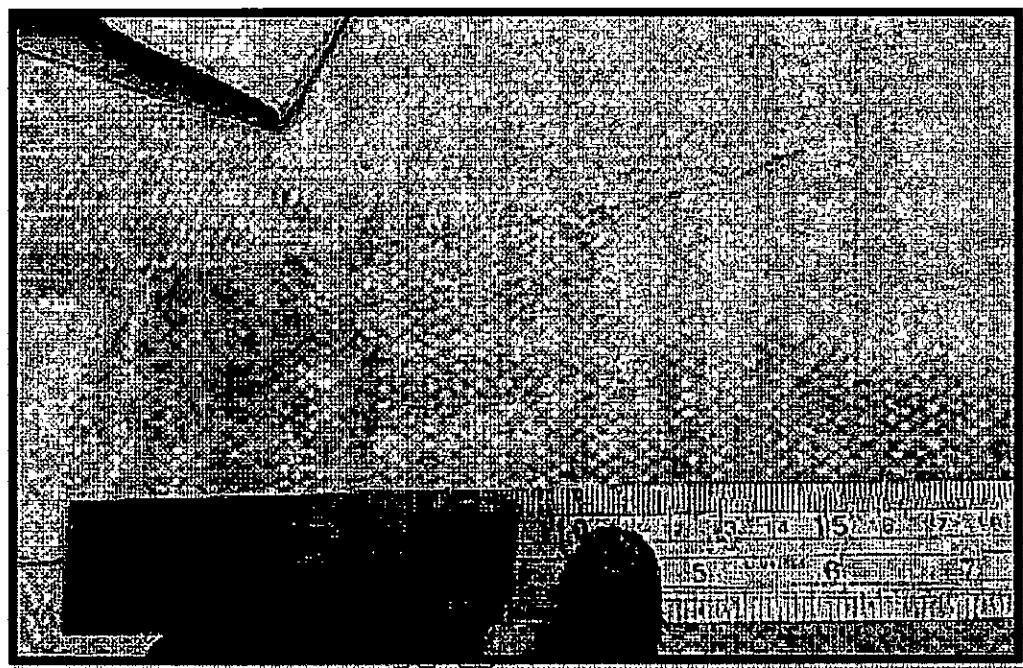

PRO

Handwritten signature
GISSELLA CAROLINA
CÁRDENAS TORO
INGENIERA TEXTIL
REG. OIP N° 120750

GISSELLA CAROLINA CÁRDENAS TORO
RUC 10422302935

- La manga lleva dos pliegues de separación de 2 cm. El puño presenta un alto de 6 cm

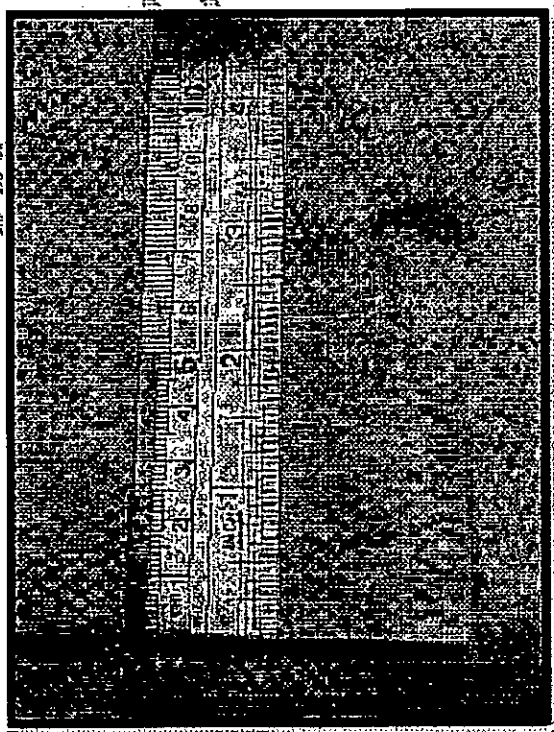

GISSELLA CAROLINA
CÁRDENAS TORO
INGENIERA TEXTIL
Reg. CIP N° 120730

GISSELLA CAROLINA CÁRDENAS TORO
RUC 10422302935

- La etiqueta de composición y lavado está ubicada a 7.6 cm de la basta terminada.

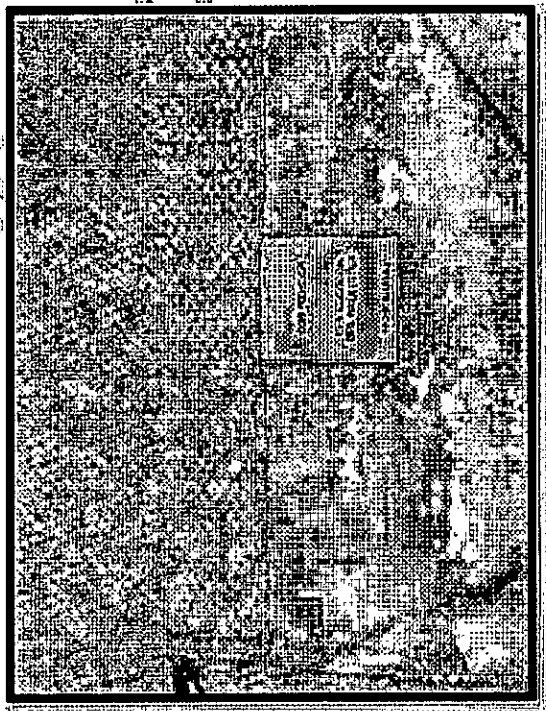
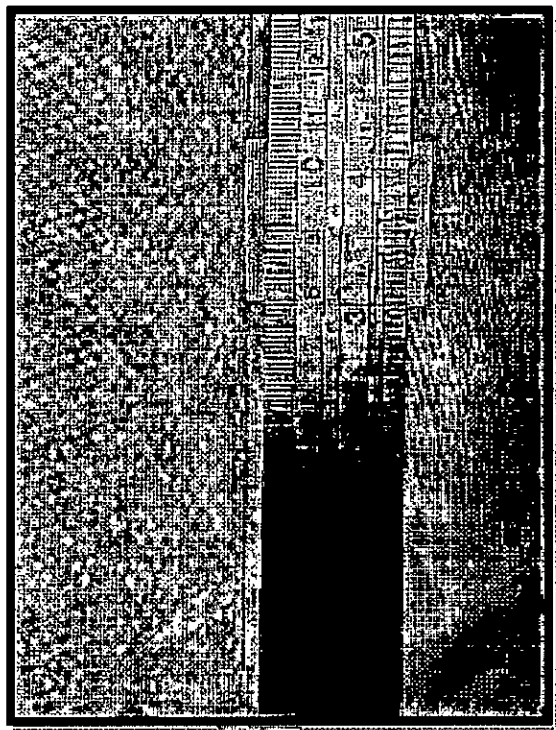

GISSELLA CAROLINA
CÁRDENAS TORO
INGENIERA TEXTIL
REG. OIP N. 100120

GISSELLA CAROLINA CÁRDENAS TORO
RUC 10422302935

- El cuello exterior presenta entretela fusionable con refuerzo. Los puños tienen entretela tejida fusionable.

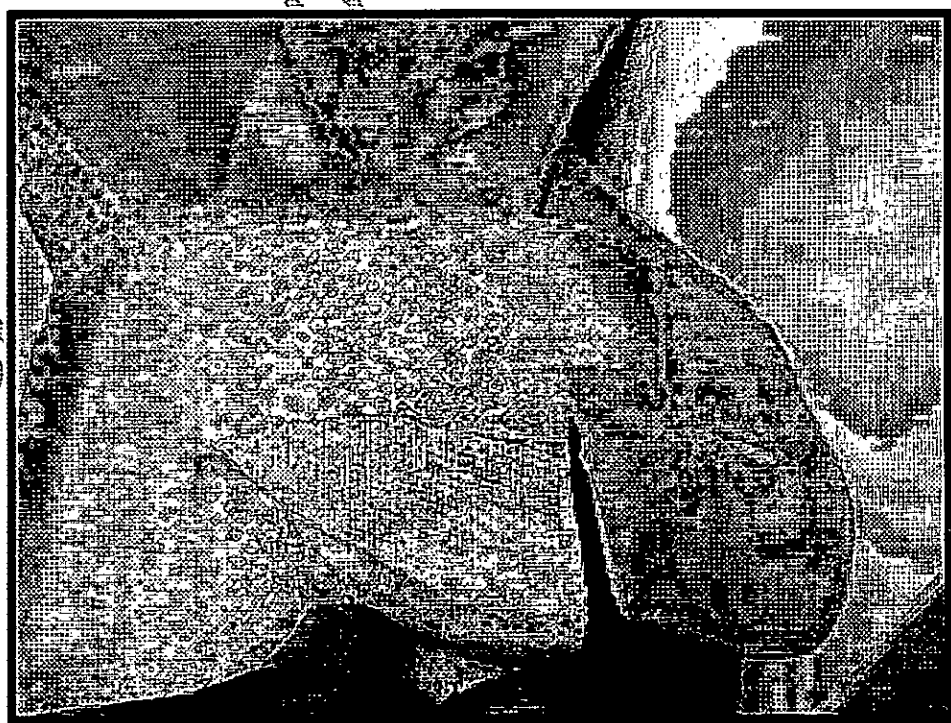
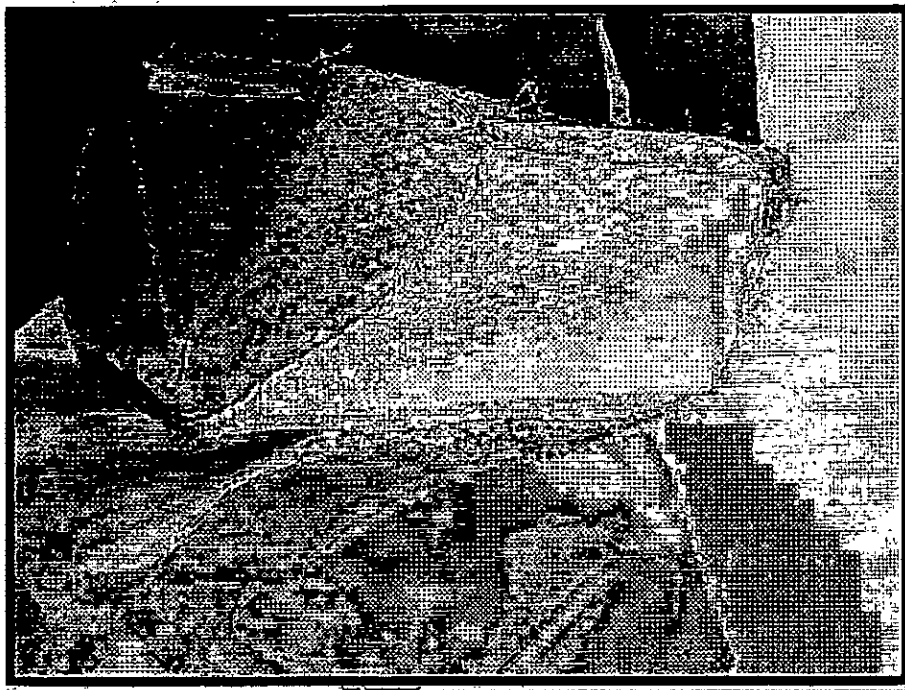

PRO

Handwritten signature
GISSELLA CAROLINA
CÁRDENAS TORO
INGENIERA TEXTIL
Reg. CIP N° 190750

GISSELLA CAROLINA CÁRDENAS TORO
RUC 10422302935

- El delantero izquierdo lleva un tachón de 2.9 cm ancho. Donde van los 06 ojales (05 ojales verticales y el ultimo horizontal).

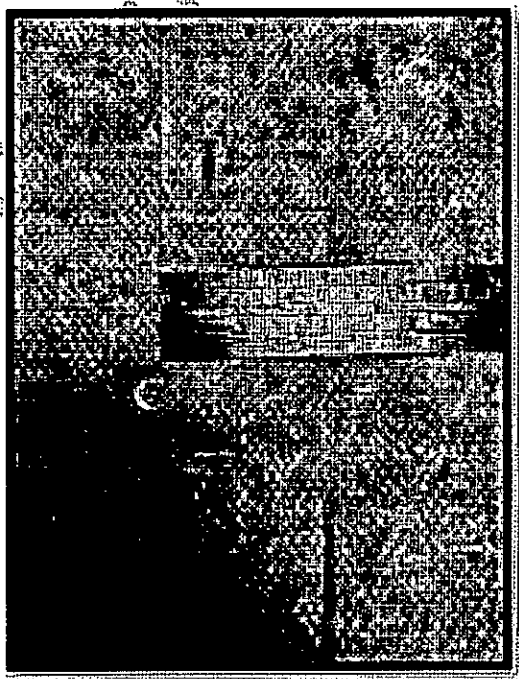



GISSELLA CAROLINA
CÁRDENAS TORO
INGENIERA TEXTIL
RUC: 01011720150

GISSELLA CAROLINA CÁRDENAS TORO
RUC 10422302935

CORBATA:

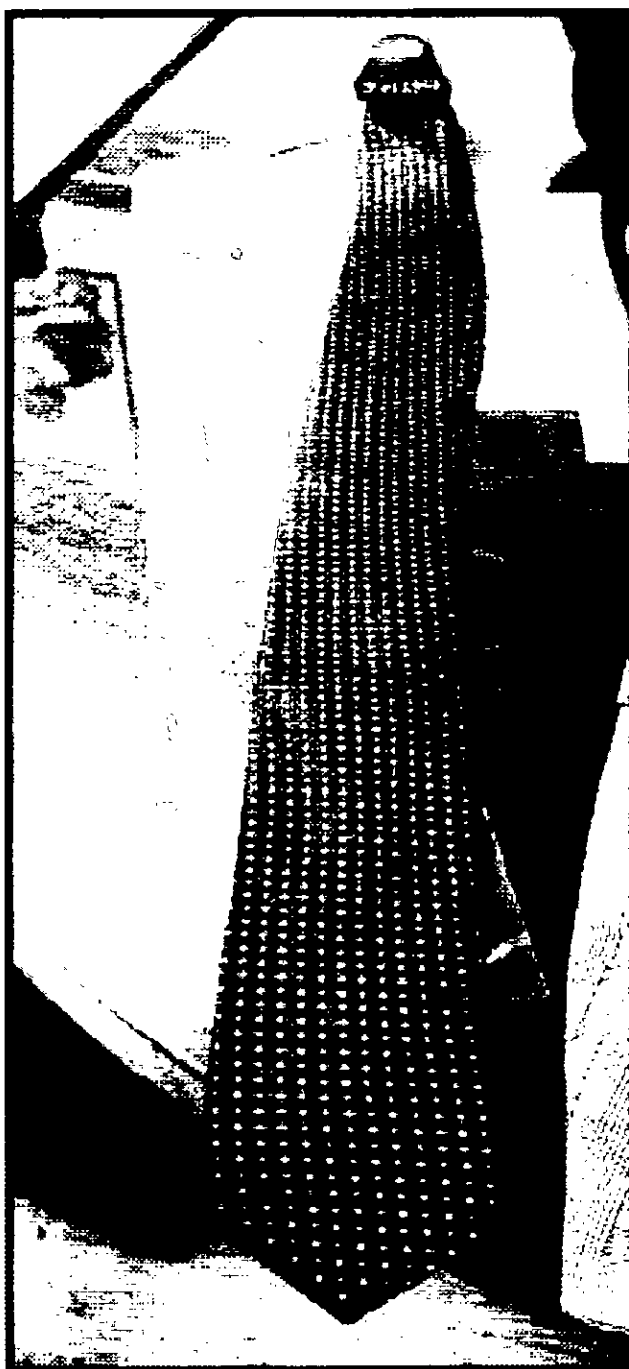
- Presenta diseño y presentación solicitada.



GISSELLA CAROLINA
CÁRDENAS TORO
INGENIERA TEXTIL
RUC: CIP N° 129730

GISSELLA CAROLINA CÁRDENAS TORO
RUC 10422302935

- Presenta 2 cortes en el delantero y 4 cortes en la vista posterior, según lo solicitado.

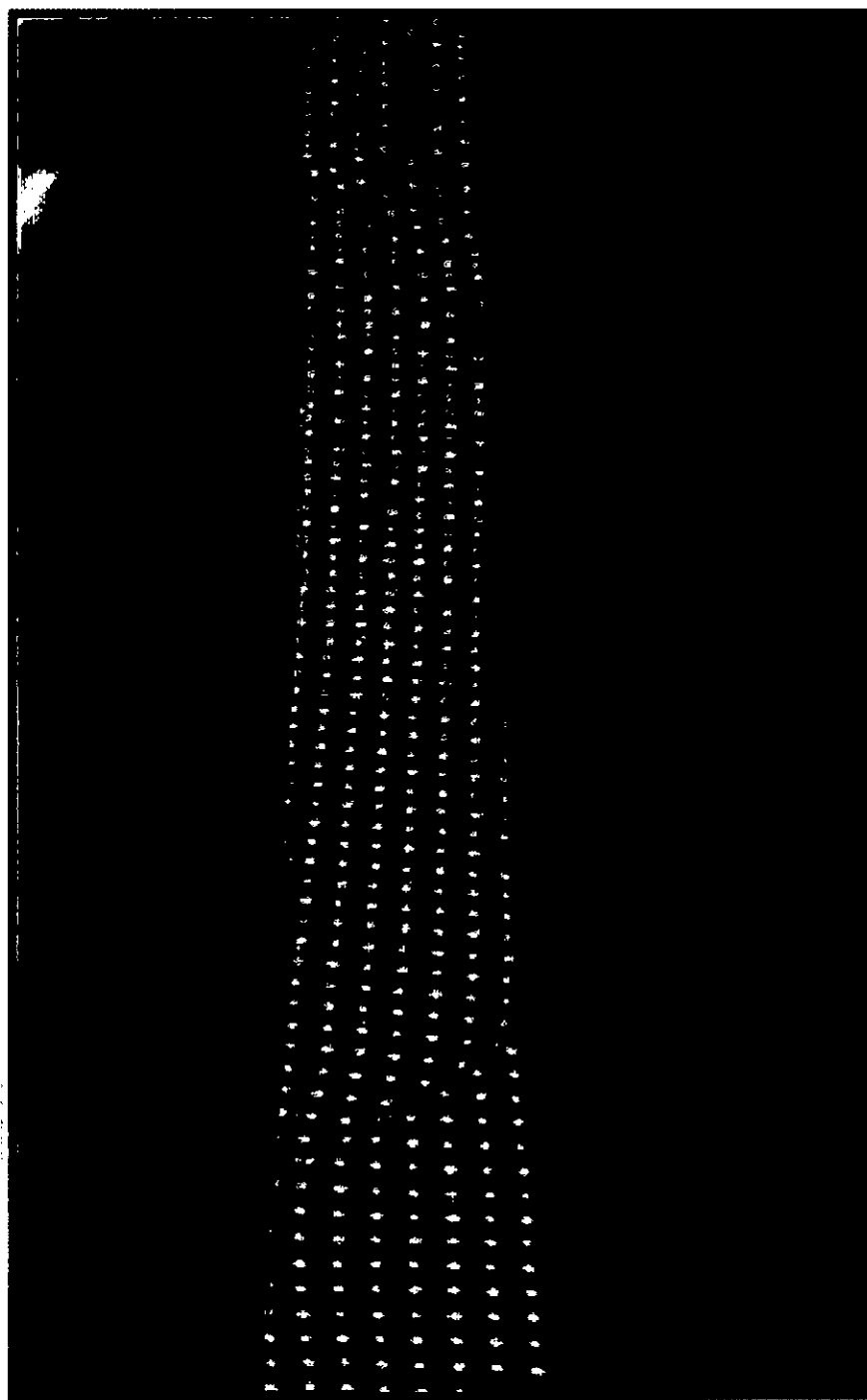

GISSELLA CAROLINA
CÁRDENAS TORO
INGENIERA TEXTIL
Reg. CIP N° 120750

GISELLA CAROLINA CÁRDENAS TORO
RUC 10422302935

- Presenta sujetador de tela, etiqueta del confeccionista y forro de poliéster, según lo solicitado.



GISELLA CAROLINA
CÁRDENAS TORO
INGENIERA TEXTIL
Reg. GIP N° 120750

GISSELLA CAROLINA CÁRDENAS TORO
RUC 10422302935

- Presenta ancho mayor de 7 cm de ancho con etiquetado de lavado /composición insertada

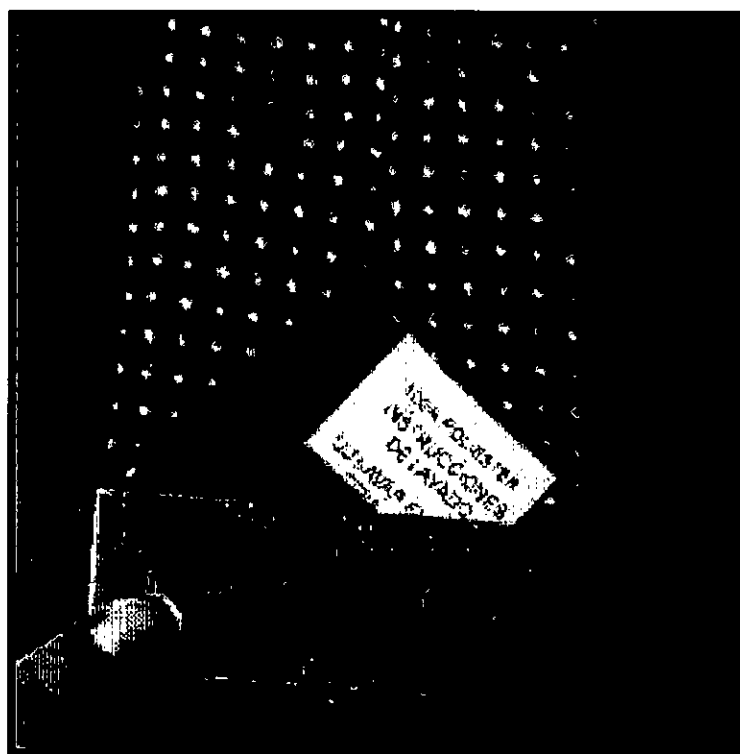

- Presenta ancho menor de 3.5 cm de ancho.



GISSELLA CAROLINA
CÁRDENAS TORO
INGENIERA TEXTIL
RUC: GIPN 126750

GISSELLA CAROLINA CÁRDENAS TORO
RUC 10422302935

- Presenta largo de corbata de 152 cm, según lo solicitado

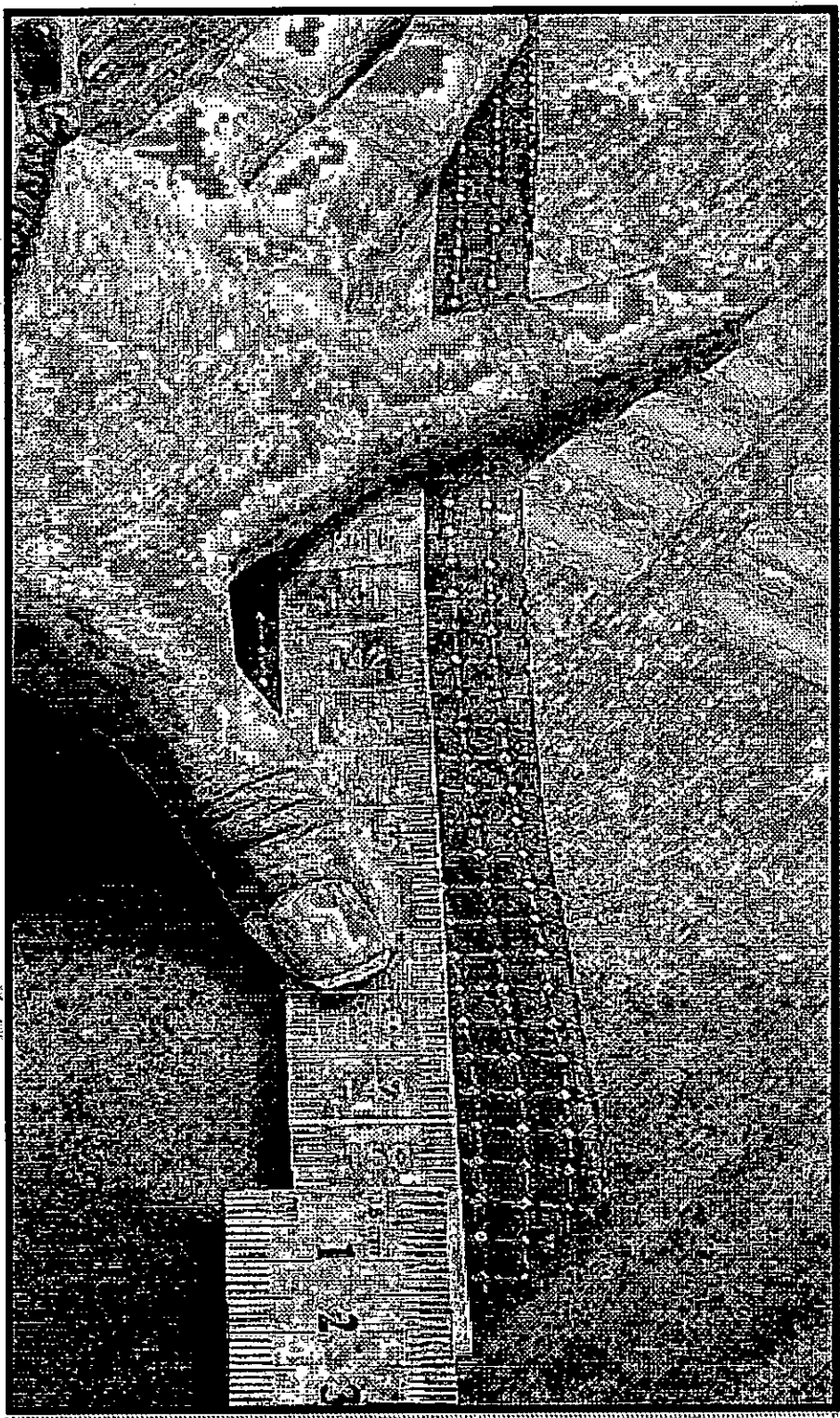

PROL

Handwritten signature
GISSELLA CAROLINA
CÁRDENAS TORO
INGENIERA TEXTIL
Reg. CIP N° 126720

GISSELLA CAROLINA CÁRDENAS TORO
RUC 10422302935

- Presenta alma de entretela 100% poliéster

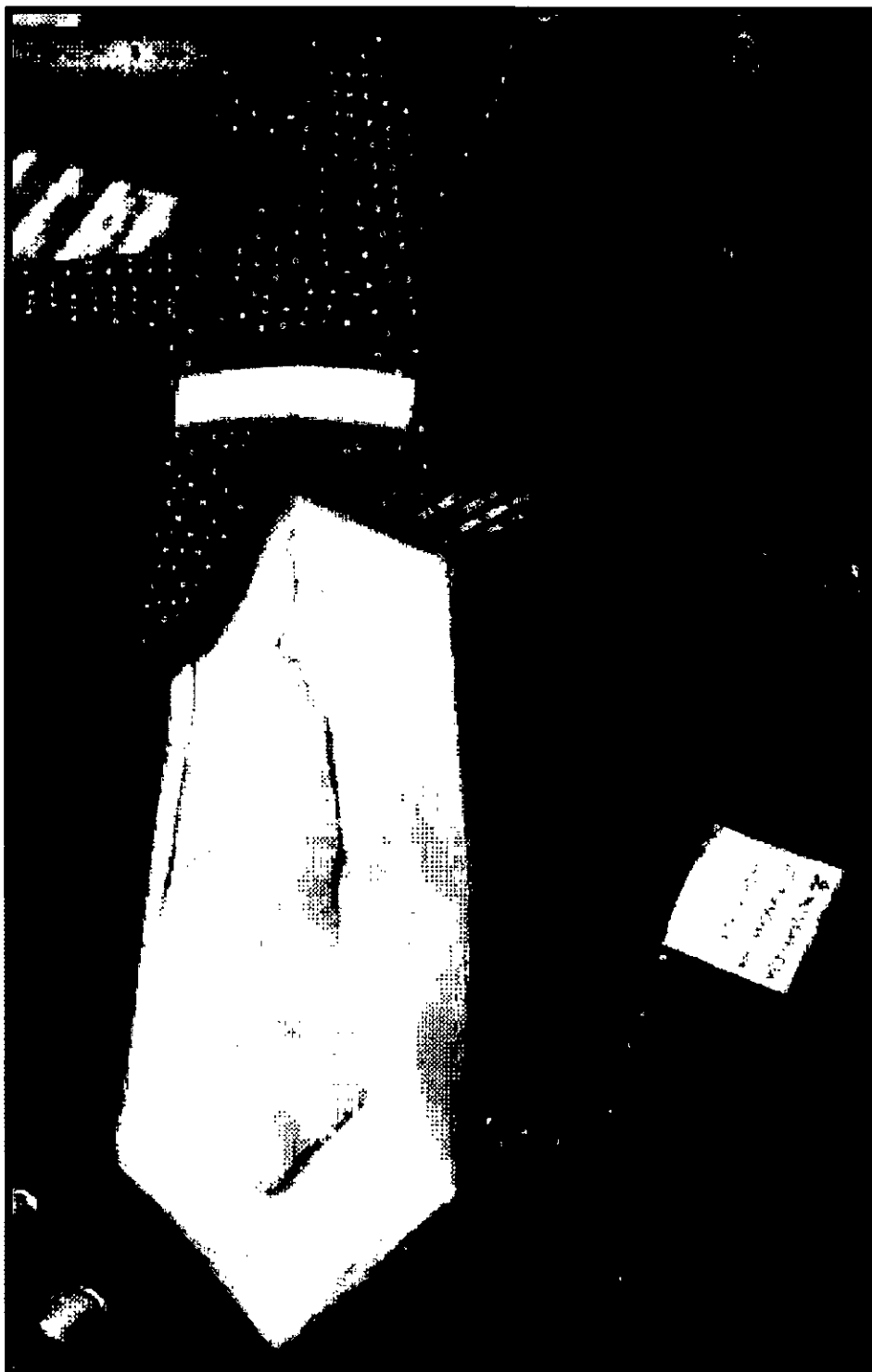

GISSELLA CAROLINA
CÁRDENAS TORO
INGENIERA TEXTIL
Reg. CIP N° 126750

GISSELLA CAROLINA CÁRDENAS TORO
RUC 10422302935

INVIerno
PANTALÓN:

- Presenta diseño solicitado en delantero y espalda3



Handwritten signature
GISSELLA CAROLINA
CÁRDENAS TORO
INGENIERA TEXTIL
Reg. CIP N° 129720

GISSELLA CAROLINA CÁRDENAS TORO
RUC 10422302935

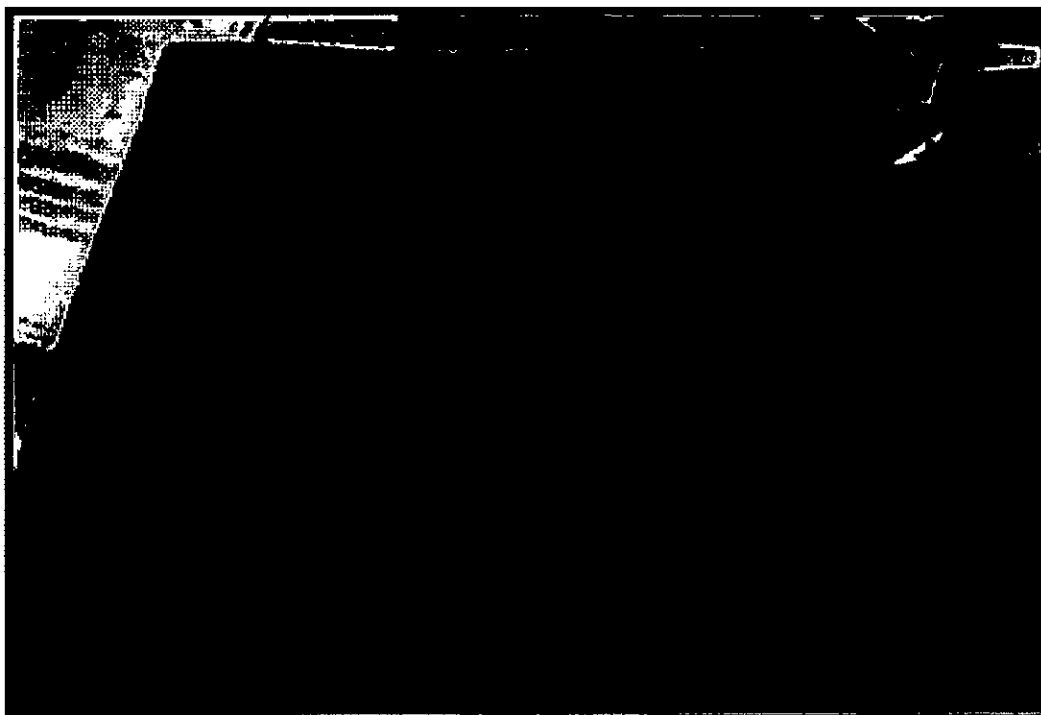

- Presenta pretina de 4 cm de ancho, según lo solicitado

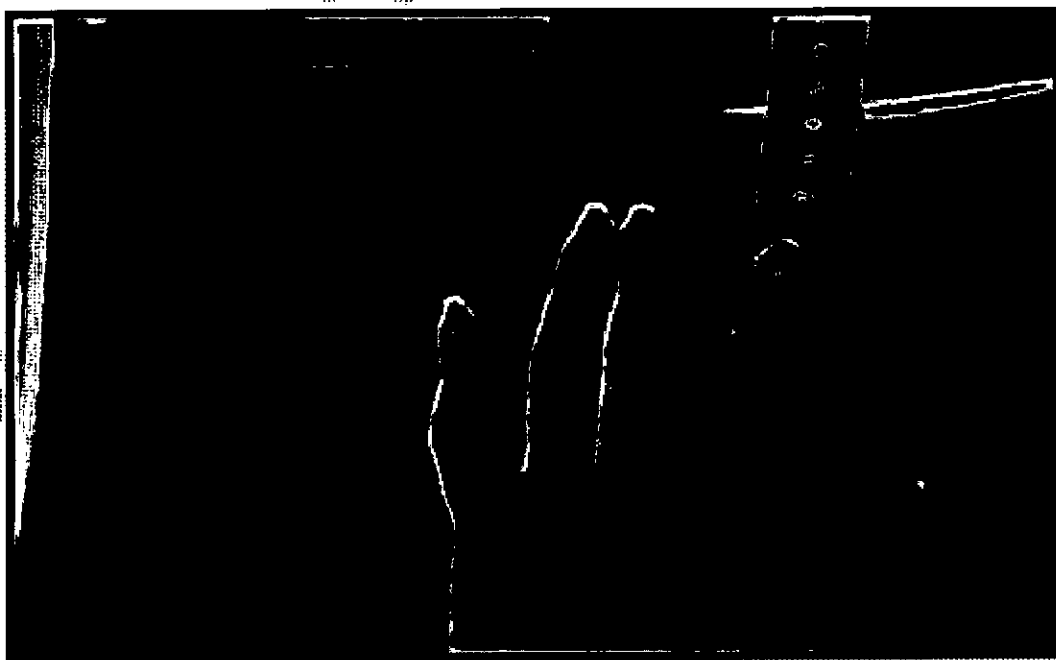



GISSELLA CAROLINA
CÁRDENAS TORO
INGENIERA TEXTIL
REG. CIP N° 128750

GISSELLA CAROLINA CÁRDENAS TORO
RUC 10422302935

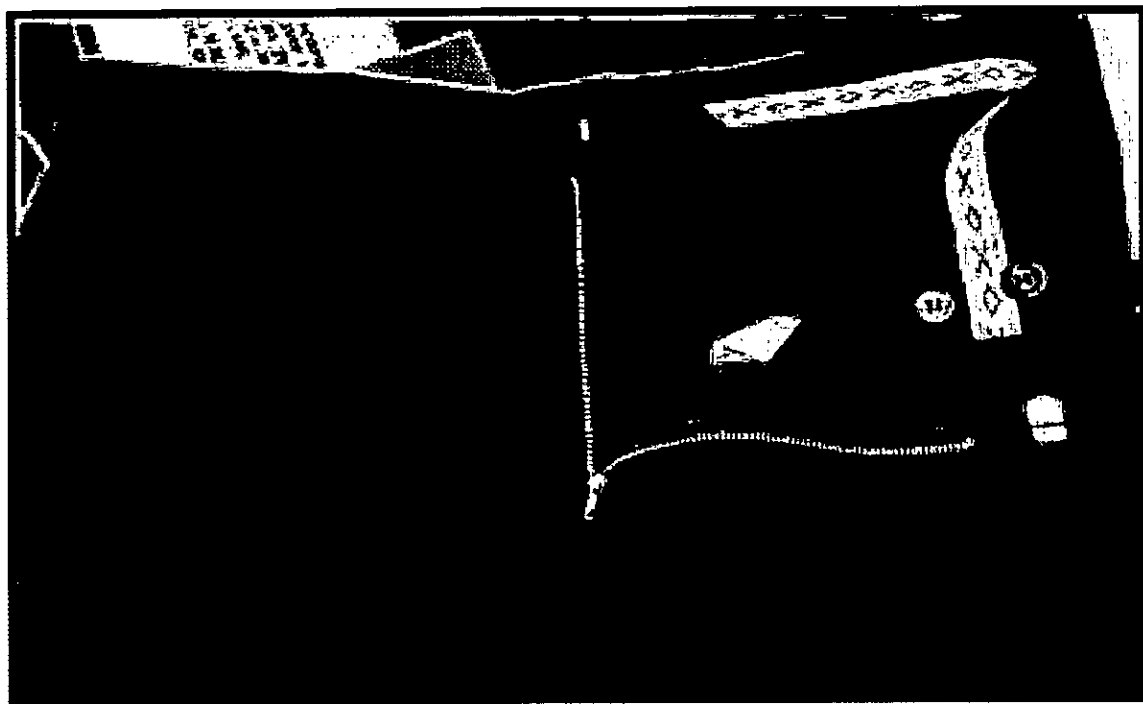
- Presenta cierre metálico, 2 botones en la parte interna de la pretina

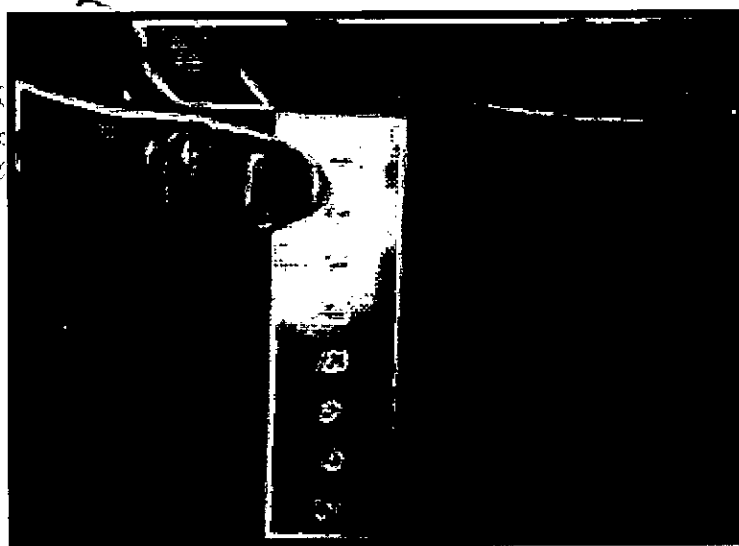

- Presenta presilla de 1 cm de ancho x 5 cm de largo, con atraque superior y en la parte inferior interna



Handwritten signature
GISSELLA CAROLINA
CÁRDENAS TORO
INGENIERA TEXTIL
Reg. CIP N° 120750

GISSELLA CAROLINA CÁRDENAS TORO
RUC 10422302935

PRO

GISSELLA CAROLINA
CÁRDENAS TORO
INGENIERA TEXTIL
REG. CIP N° 126750

GISSELLA CAROLINA CÁRDENAS TORO
RUC 10422302935

- Presenta botones de 24ll, ubicados en la parte interna de la pretina

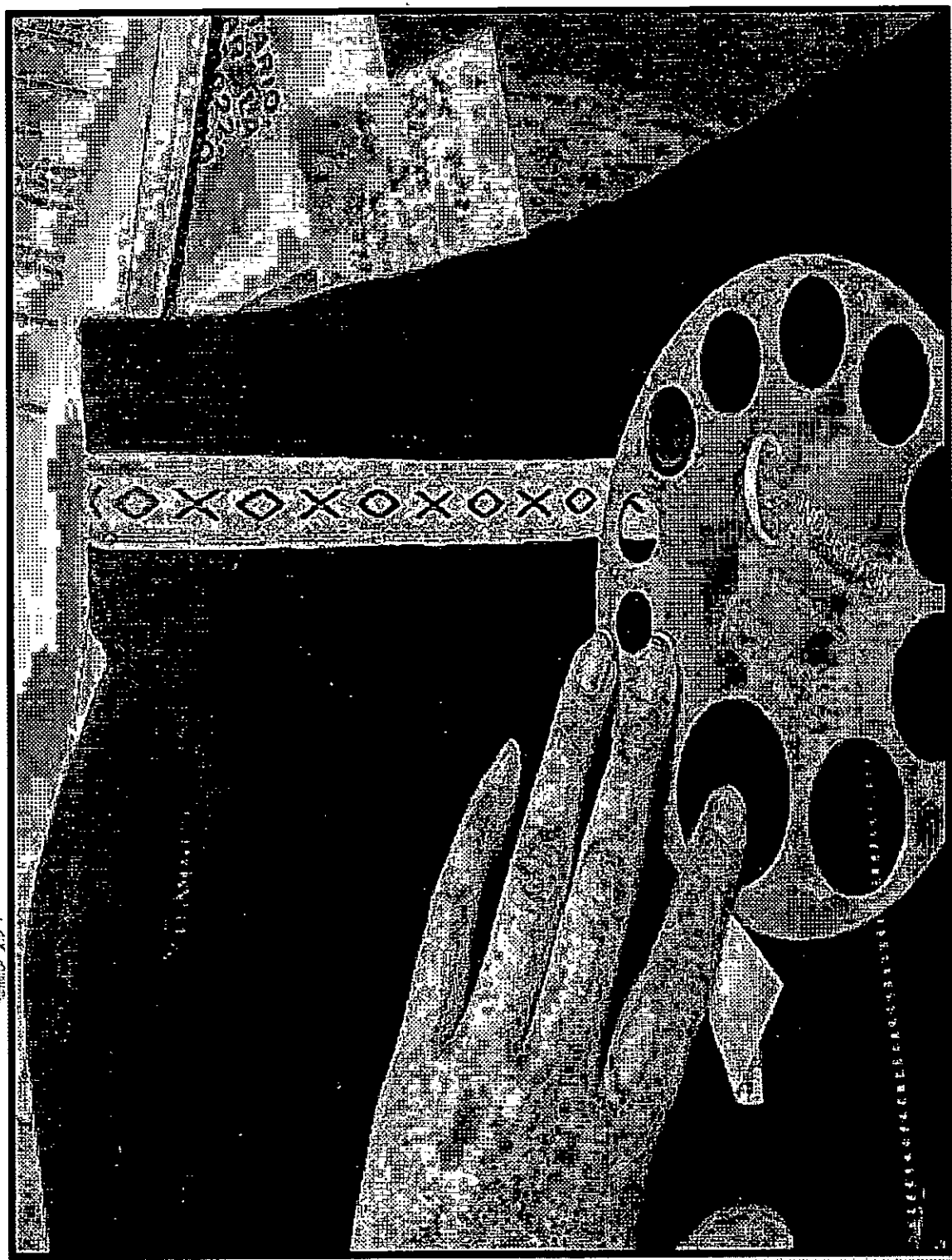

PRO

Handwritten signature
GISSELLA CAROLINA
CÁRDENAS TORO
INGENIERA TEXTIL
RUC: GIP N° 129750

GISSELLA CAROLINA CÁRDENAS TORO
RUC 10422302935

- Presenta bolsillo secreto de 9.5 cm de abertura x 10 cm de profundidad.
Y su bolsa de bolsillo remallada

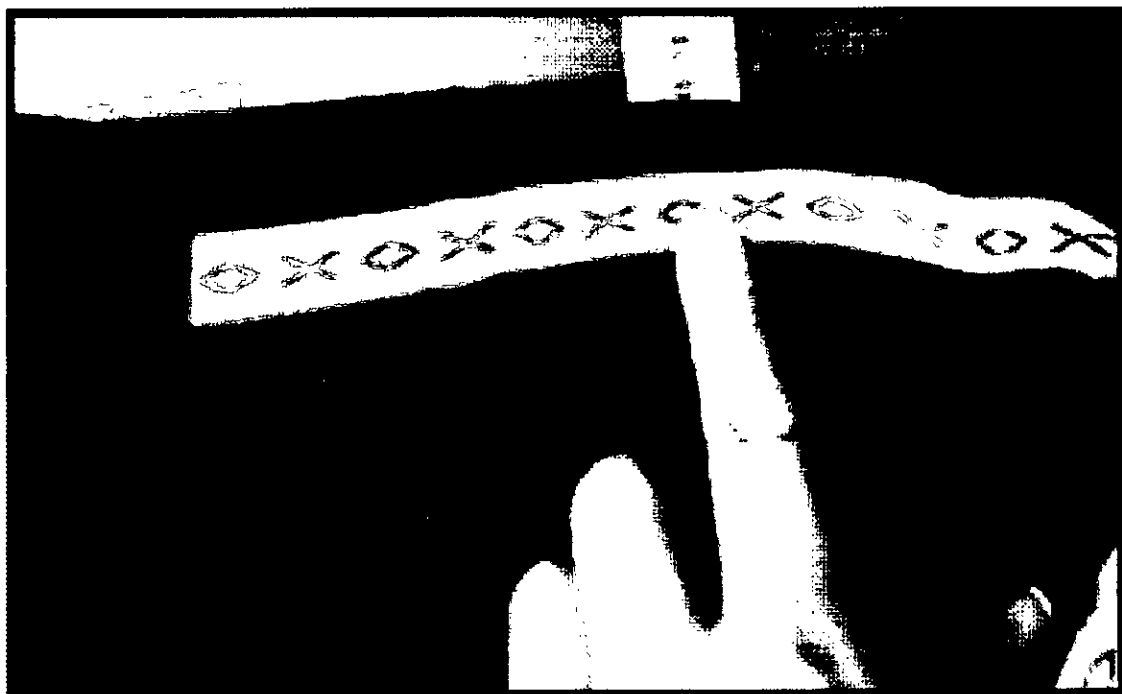
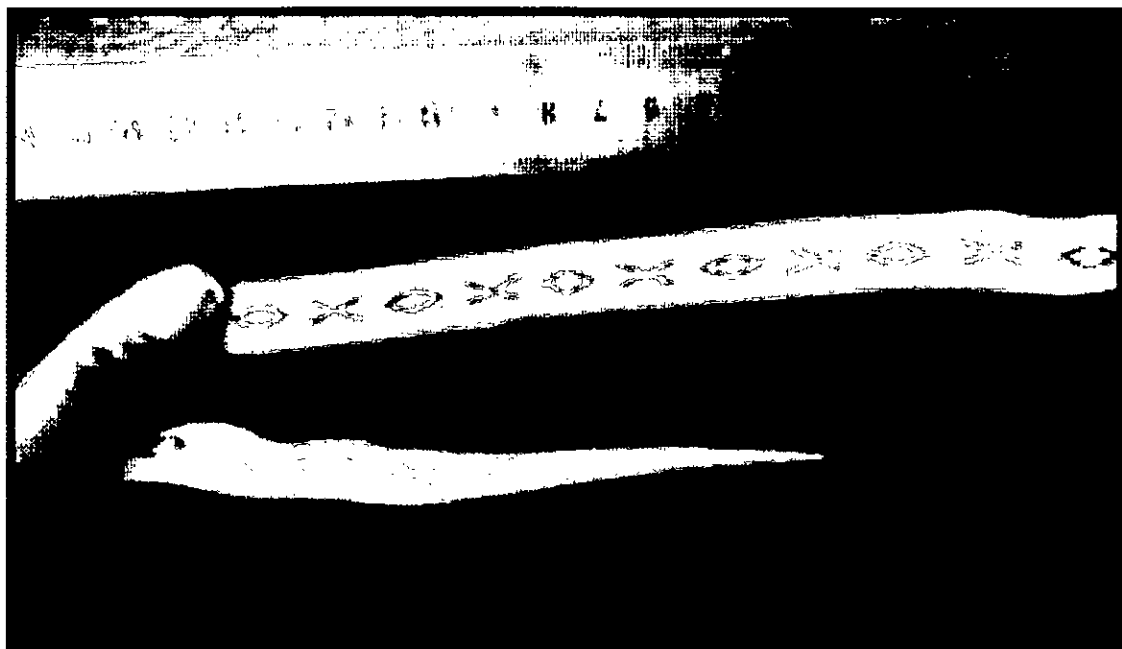

Handwritten signature
GISSELLA CAROLINA
CÁRDENAS TORO
INGENIERA TEXTIL
REG. GIPN 128750

GISSELLA CAROLINA CÁRDENAS TORO
RUC 10422302935



- Presenta bolsa de los bolsillos delanteros de tela popelina bolsillera. Y vista de 4 cm de ancho



GISSELLA CAROLINA
CÁRDENAS TORO
INGENIERA TEXTIL
RUC. CIP N° 120750

GISSELLA CAROLINA CÁRDENAS TORO
RUC 10422302935

PRO

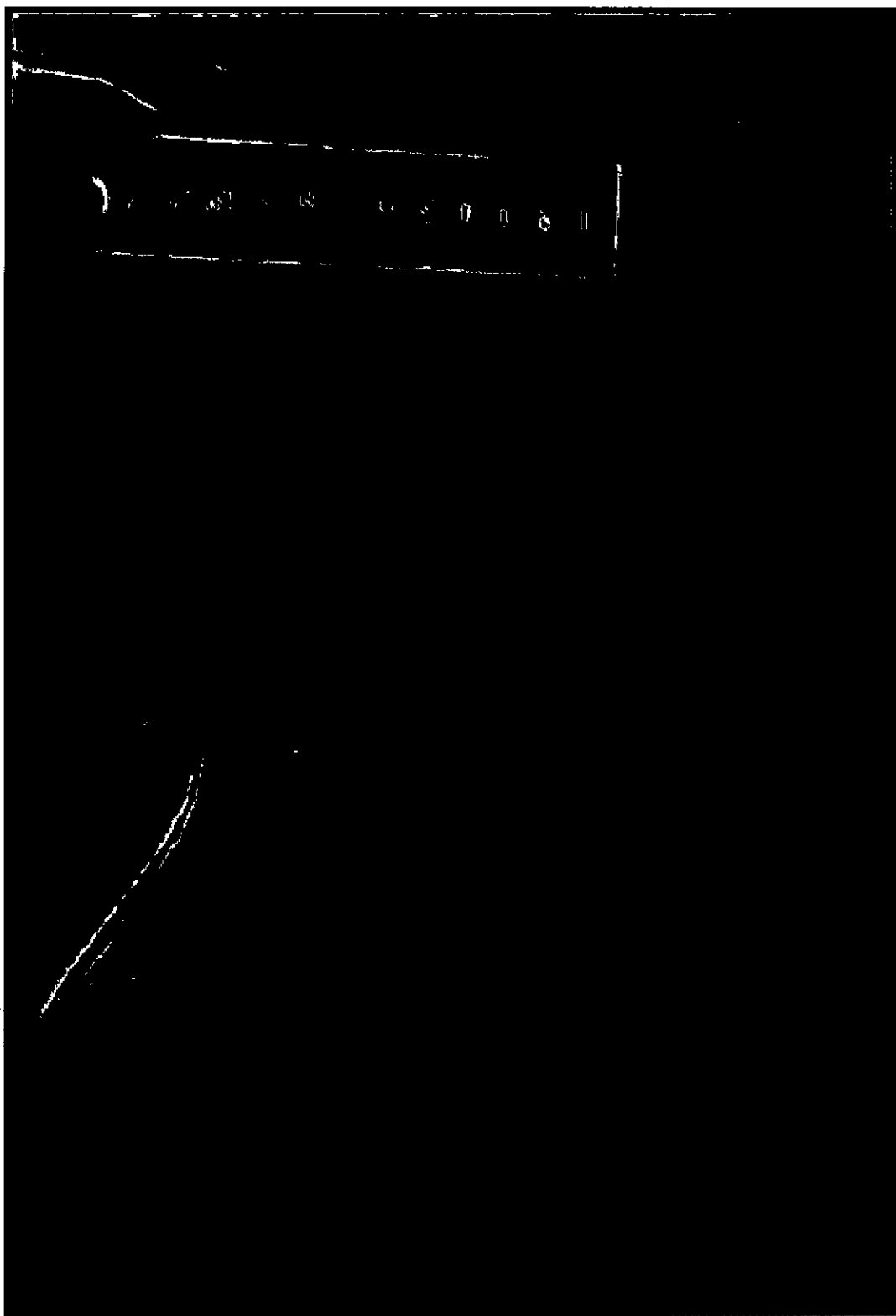

GISSELLA CAROLINA
CÁRDENAS TORO
INGENIERA TEXTIL
Reg. CIPN° 128752

GISSELLA CAROLINA CÁRDENAS TORO
RUC 10422302935

- Presenta orillo de tela en la vuelta de bolsillo delantero



GISSELLA CAROLINA
CÁRDENAS TORO
INGENIERA TEXTIL
REG. CIP N° 120750

GISSELLA CAROLINA CÁRDENAS TORO
RUC 10422302935

- Presenta gareta de 3.5 cm de ancho con atraque vertical en la parte inferior de la gareta



PRO

GISSELLA CAROLINA
CÁRDENAS TORO
INGENIERA TEXTIL
REG. GIPAT 150750

GISSELLA CAROLINA CÁRDENAS TORO
RUC 10422302935

- Presenta entretela adherida a la tela, Y el forro de pretina de: entretela no fusionable, con sesgos de tela bolsillero y cinta de pretina elasticada antideslizante. Además, lleva entretela tejida no fusionable de refuerzo de pretina

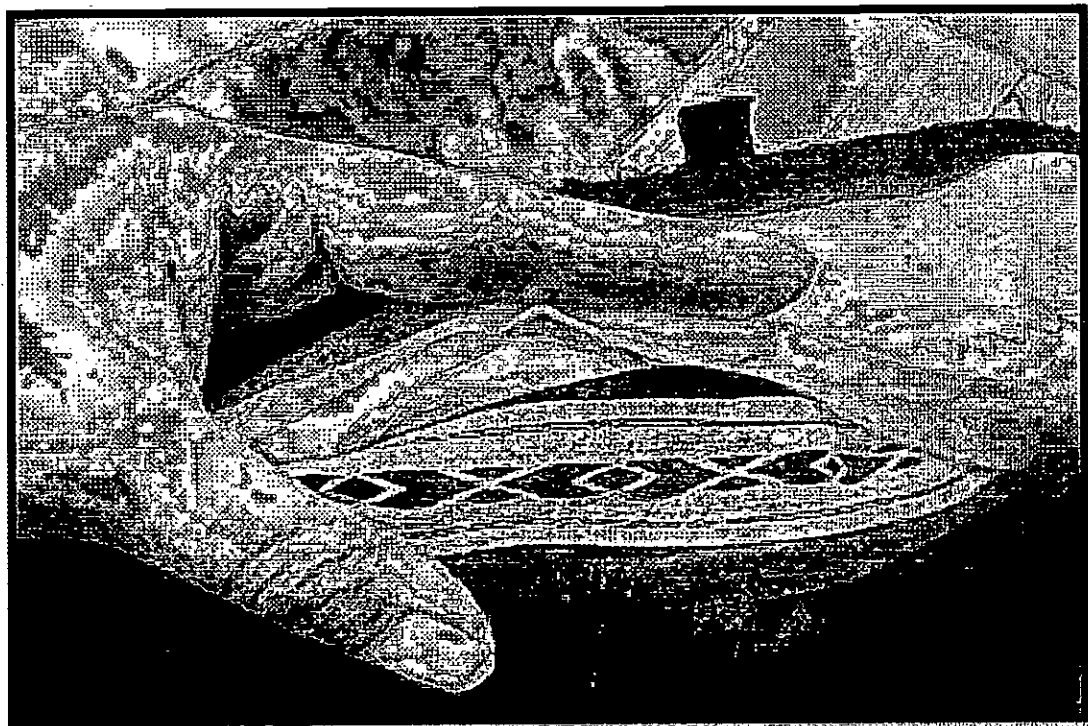

PRO

GISSELLA CAROLINA
CÁRDENAS TORO
INGENIERA TEXTIL
RUC: CIP N° 120750

GISSELLA CAROLINA CÁRDENAS TORO
RUC 10422302935

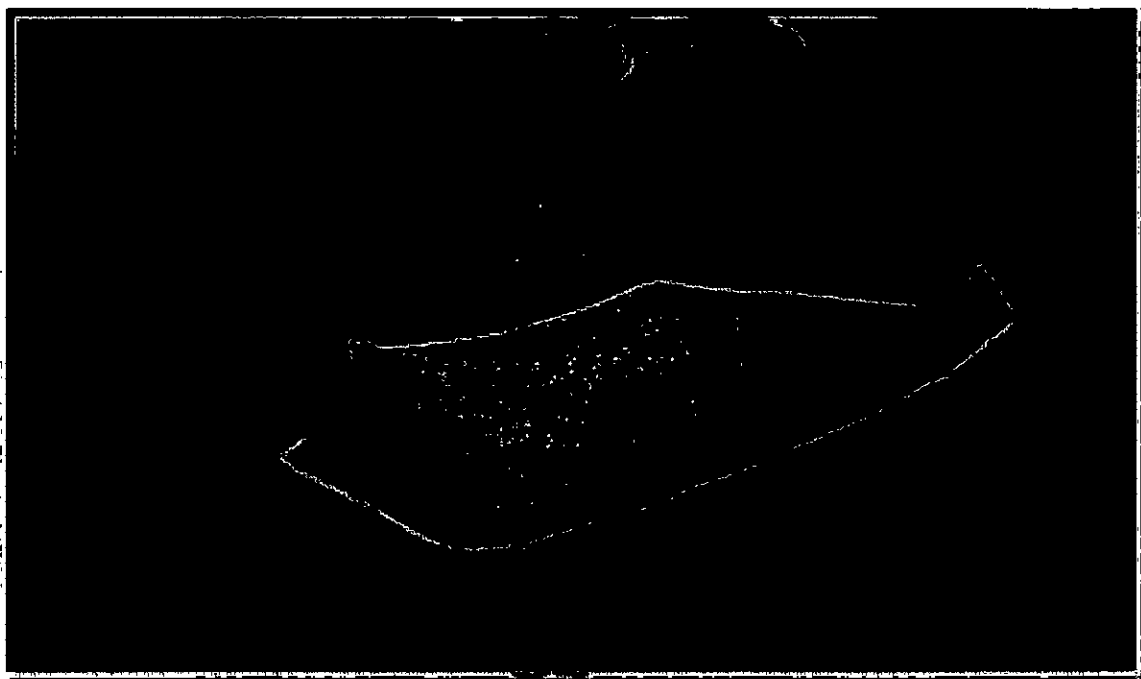

- Presenta entretela fusionable en gáreta y garetón

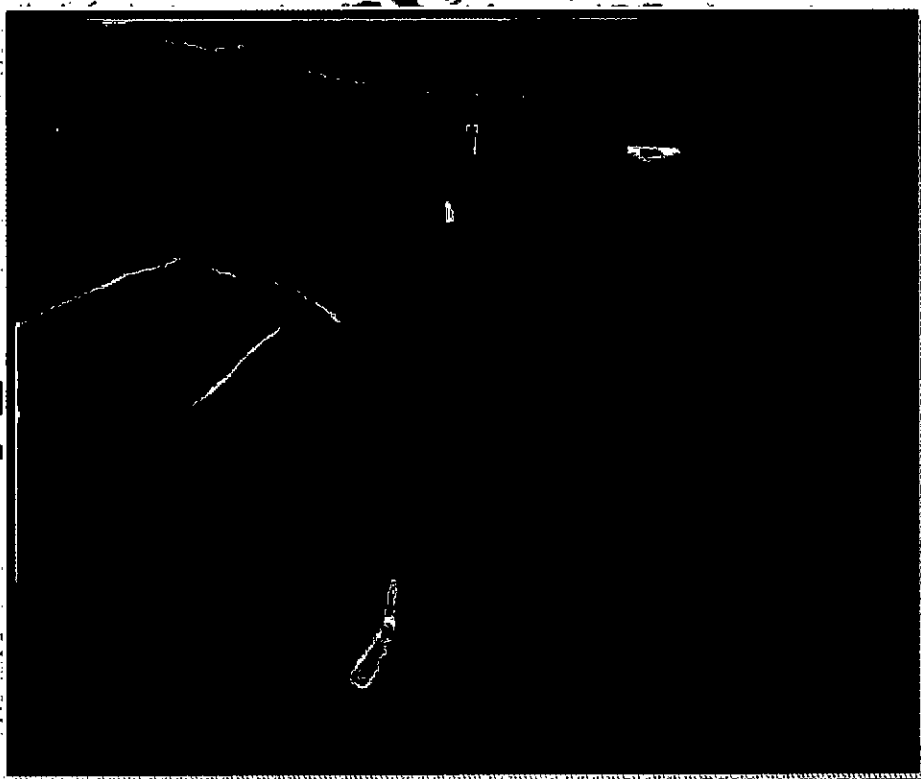

PROH

GISSELLA CAROLINA
CÁRDENAS TORO
INGENIERA TEXTIL
REG. GIPAT 128720

GISSELLA CAROLINA CÁRDENAS TORO
RUC 10422302935

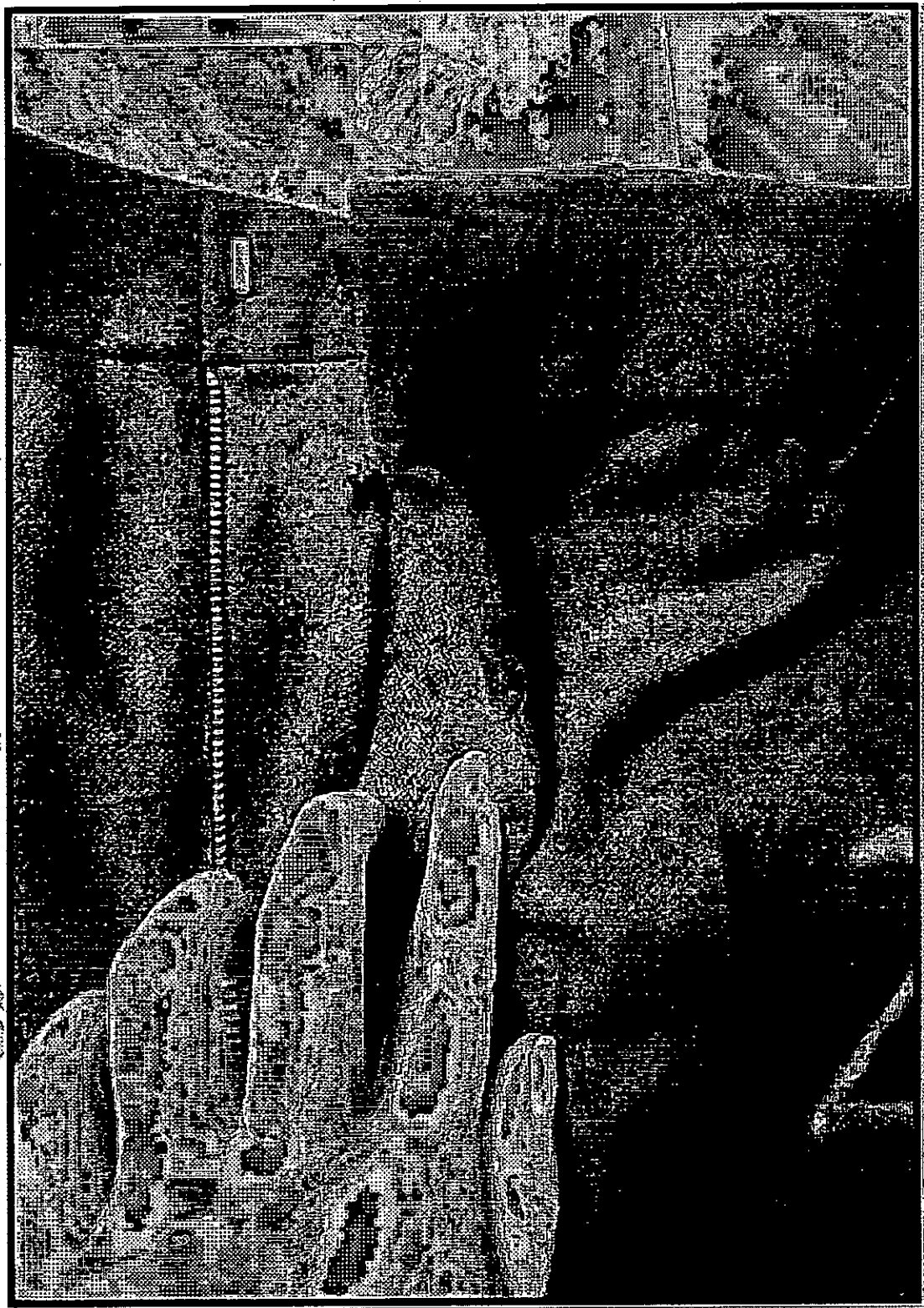

[Signature]
GISSELLA CAROLINA
CÁRDENAS TORO
INGENIERA TEXTIL
Reg. CIP N° 120750

GISSELLA CAROLINA CÁRDENAS TORO
RUC 10422302935

- Presenta etiqueta de lavado /composición y talla insertado en garetá, ubicado a 5.5 cm del borde inferior de la pretina

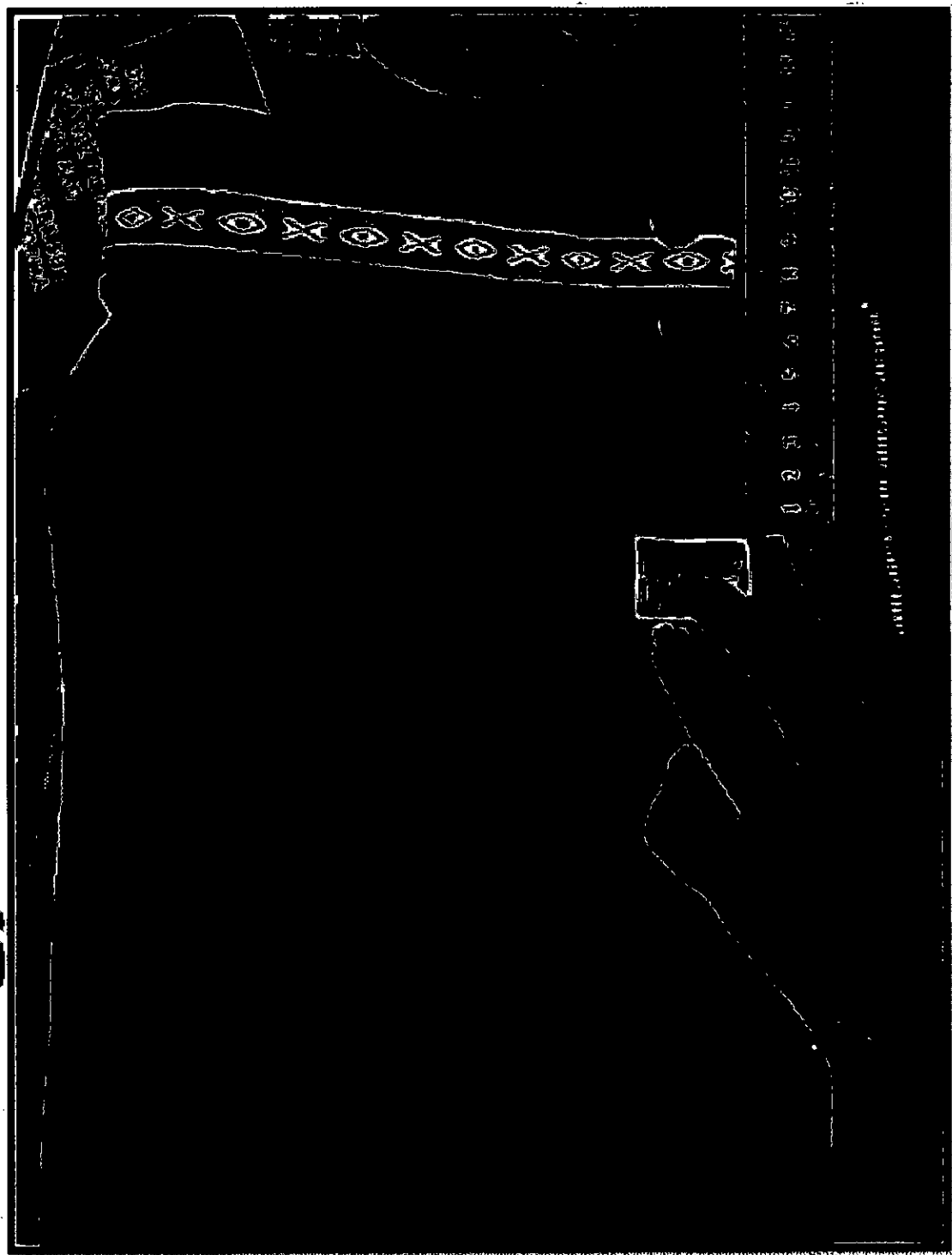

PRO

GISSELLA CAROLINA
CÁRDENAS TORO
INGENIERA TEXTIL
REG. GIPAT 128750

GISSELLA CAROLINA CÁRDENAS TORO
RUC 10422302935

- Presenta 2 bolsillos posteriores con vivos de 0.6 cm c/u, tipo ojal

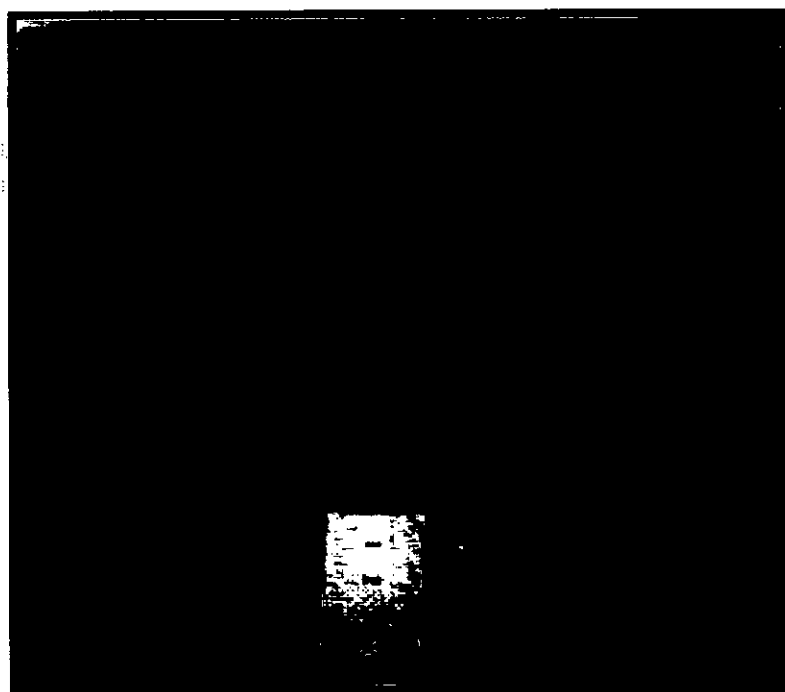
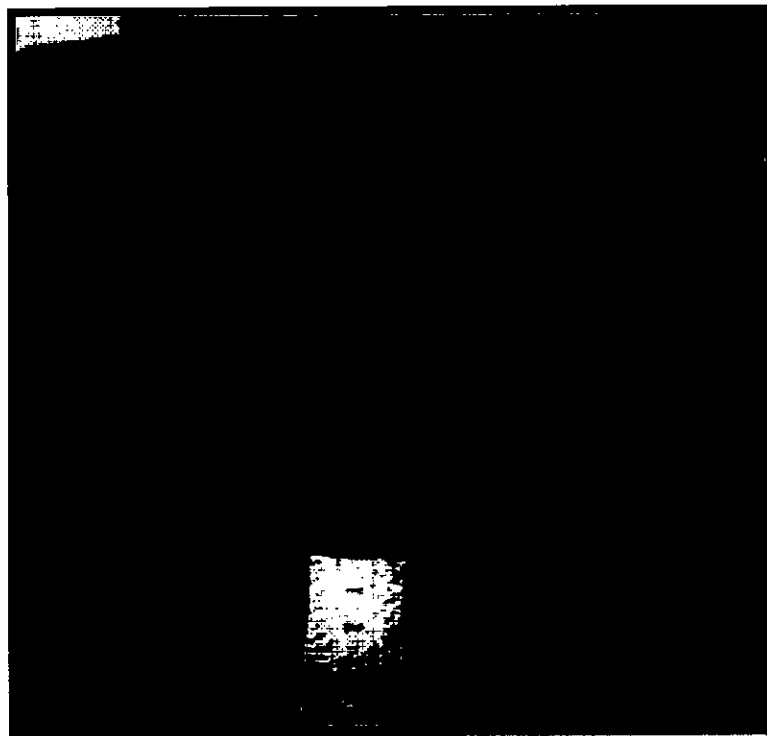

GISSELLA CAROLINA
CÁRDENAS TORO
INGENIERA TEXTIL
RUC: CIP N° 128750

GISSELLA CAROLINA CÁRDENAS TORO
RUC 10422302935

- Presenta fundillo superior de 3 cm y 1.2 cm en la parte inferior

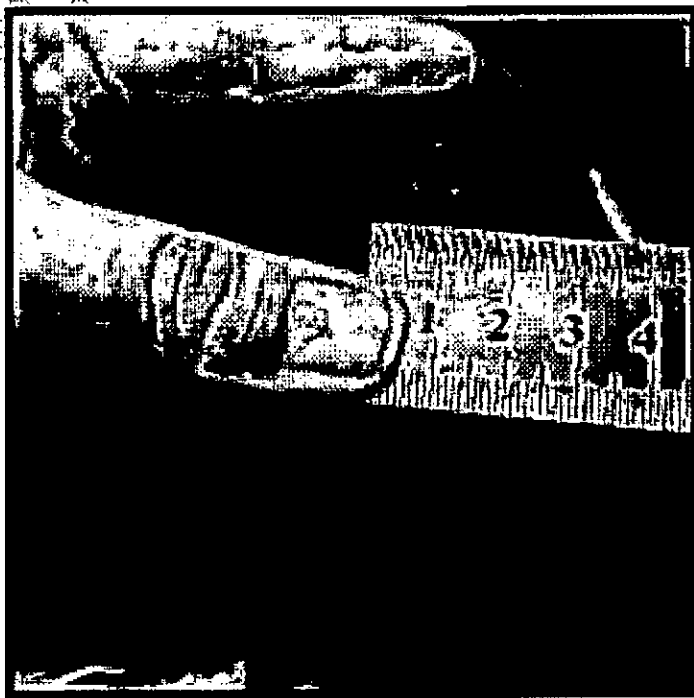
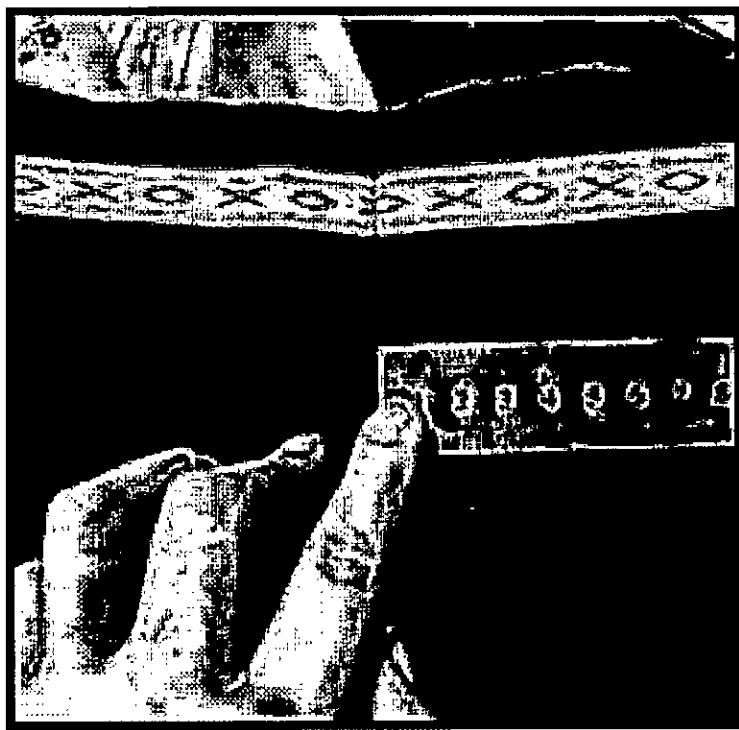

GISSELLA CAROLINA
CÁRDENAS TORO
INGENIERA TEXTIL
Reg. OIP N° 159740

GISSELLA CAROLINA CÁRDENAS TORO
RUC 10422302935

- Presenta ensanche en entrepierna de 2 cm de ancho y 1 cm en costados



[Handwritten Signature]
GISSELLA CAROLINA
CÁRDENAS TORO
INGENIERA TEXTIL
RUC: CIP N° 126750

GISSELLA CAROLINA CÁRDENAS TORO
RUC 10422302935



GISSELLA CAROLINA
CÁRDENAS TORO
INGENIERA TEXTIL
RUC: GIP N° 100720

GISSELLA CAROLINA CÁRDENAS TORO
RUC 10422302935

- Presenta basta de 5.5 cm de ancho

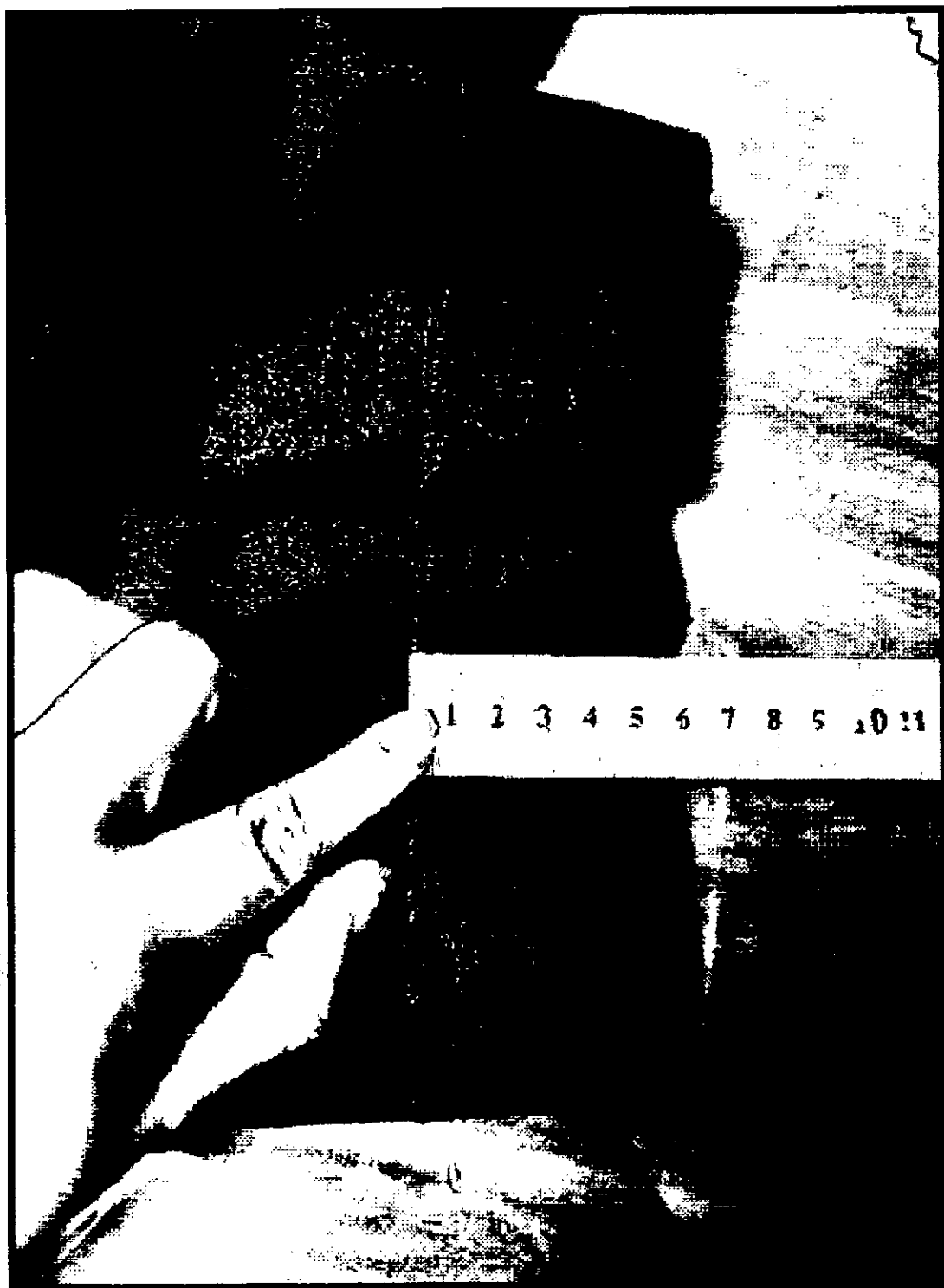

GISSELLA CAROLINA
CÁRDENAS TORO
INGENIERA TEXTIL
Reg. CIP N° 120750

GISSELLA CAROLINA CÁRDENAS TORO
RUC 10422302935

SACO:

- El delantero presenta dos botones en el delantero derecho y dos ojales de chancho con atraque vertical en delantero izquierdo.



GISSELLA CAROLINA
CÁRDENAS TORO
INGENIERA TEXTIL
REG. CIP N° 138750

GISSELLA CAROLINA CÁRDENAS TORO
RUC 10422302935

- La espalda presenta corte anatómico en el centro, y lleva dos aberturas posteriores. Las mangas presentan coderas

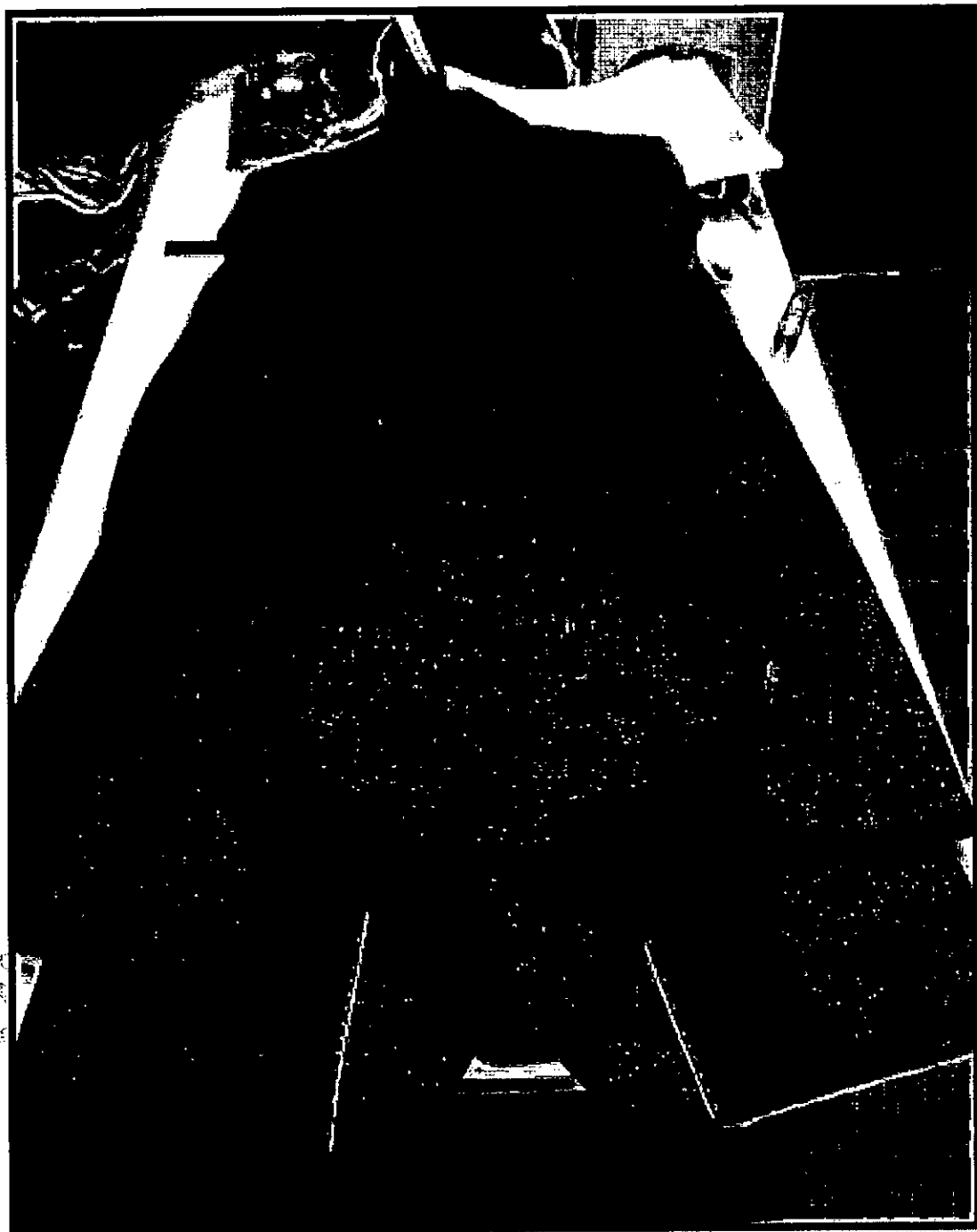

GISSELLA CAROLINA
CÁRDENAS TORO
INGENIERA TEXTIL
Reg. CIP N° 120720

GISSELLA CAROLINA CÁRDENAS TORO
RUC 10422302935

- Presenta un bolsillo cartera de 10.5 cm de largo por 2.5 cm de alto

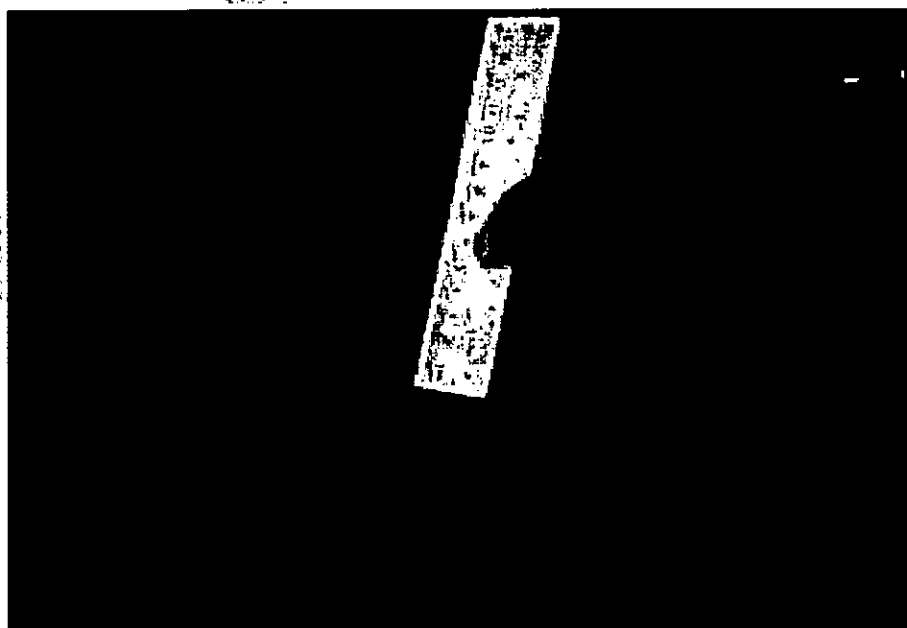
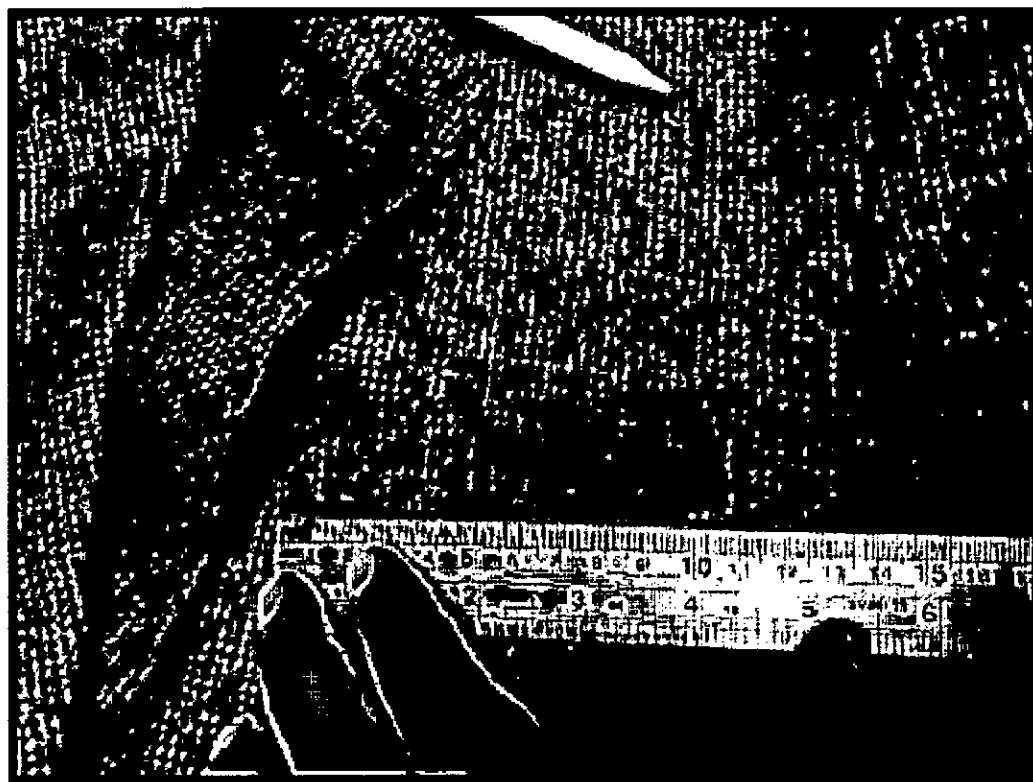

GISSELLA CAROLINA
CÁRDENAS TORO
INGENIERA TEXTIL
REG. GIP N° 126750

GISSELLA CAROLINA CÁRDENAS TORO
RUC 10422302935

- Presenta bolsillo inferior en los delanteros tipo ojal con vivos de tela con abertura de 15.6 cm (está dentro de la tolerancia) y la tapa de bolsillo con largo de largo de 15.6 cm (está dentro de la tolerancia)

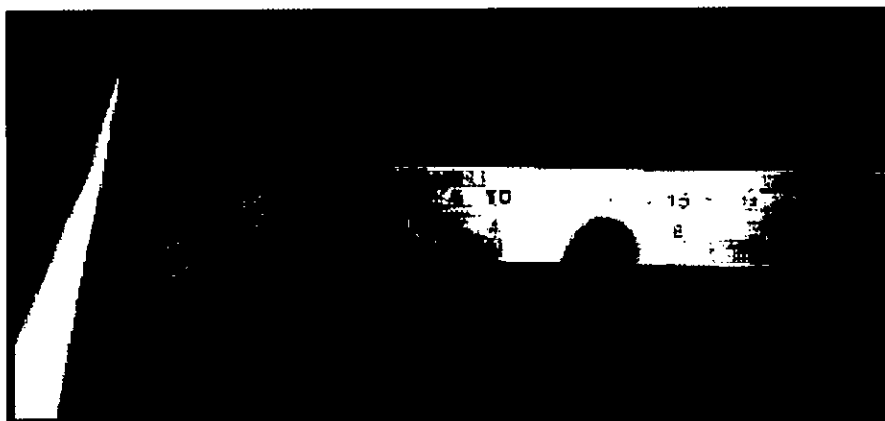
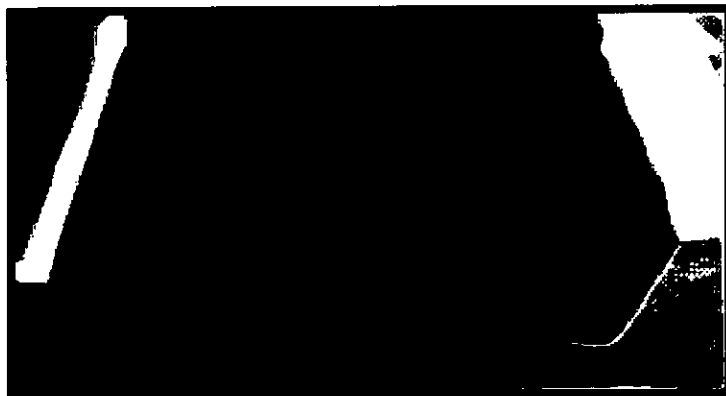

GISSELLA CAROLINA
CÁRDENAS TORO
INGENIERA TEXTIL
RUC: CIP N° 180720

GISSELLA CAROLINA CÁRDENAS TORO
RUC 10422302935

- La tapa de bolsillo está conformada de dos partes la parte superior de la misma tela, la cual esta reforzada con entretela fusionable y la contratapa de forro donde la medida de la tapa es de 5.5 cm de alto incluido el vivo con pespunte decorativo en su contorno

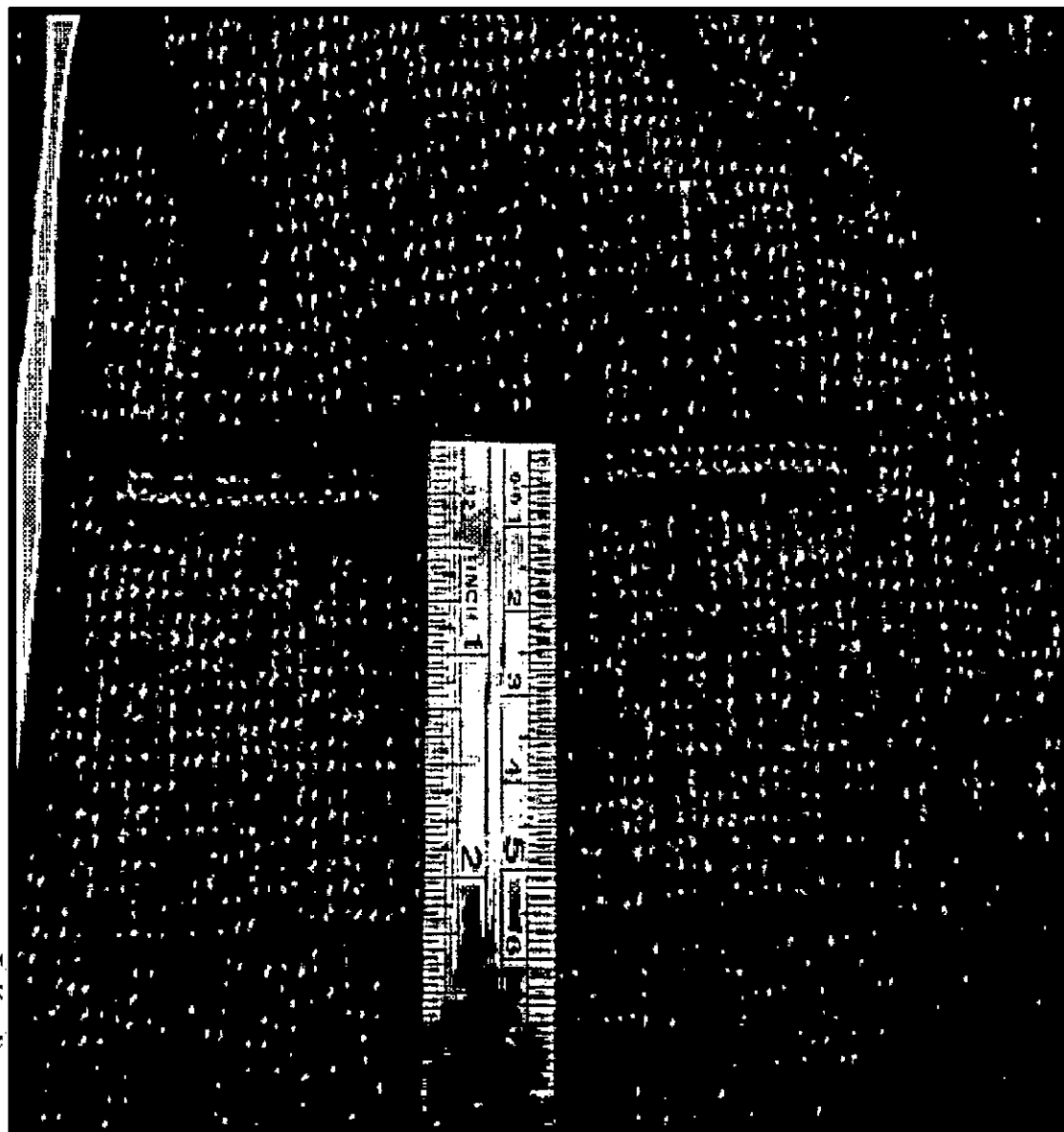

GISSELLA CAROLINA
CÁRDENAS TORO
INGENIERA TEXTIL
REG. GIP N° 128720

GISSELLA CAROLINA CÁRDENAS TORO
RUC 10422302935

- Presenta botones en el delantero de 32L y 4 huecos y botones de 24L y 4H puestos en las mangas y bolsillos porta documentos.

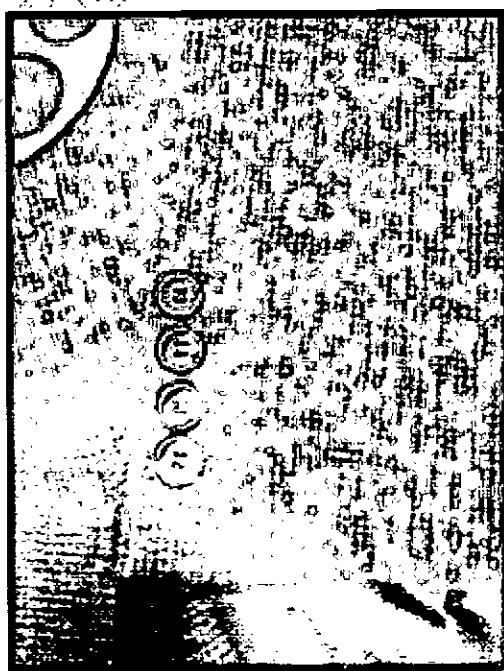

Handwritten signature
GISSELLA CAROLINA
CÁRDENAS TORO
INGENIERA TEXTIL
Reg. GIP N° 120750

GISSELLA CAROLINA CÁRDENAS TORO
RUC 10422302935

- Presenta vuelta tipo media luna tipo pistola, armado con sesgo y pespunte hilván en contraste. El bolsillo porta documento muestra una abertura de 13 cm

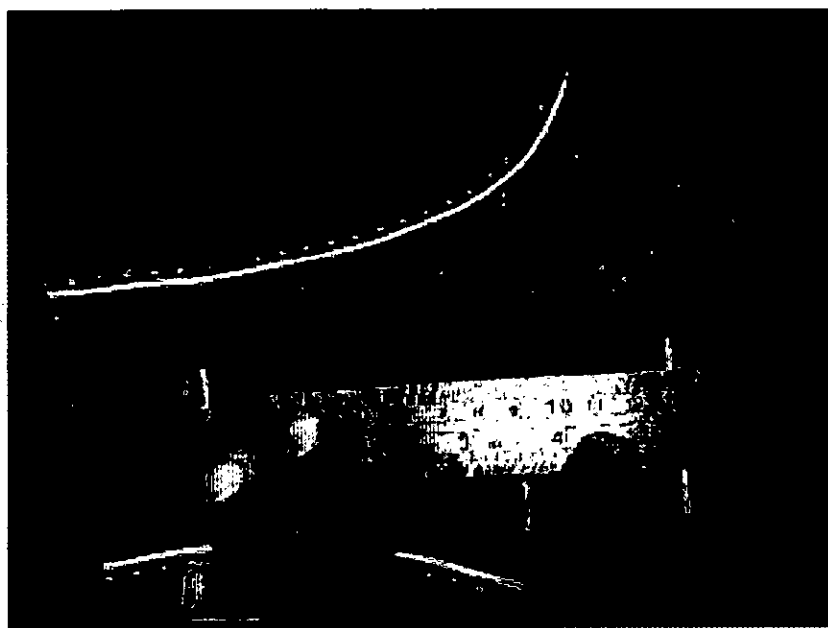
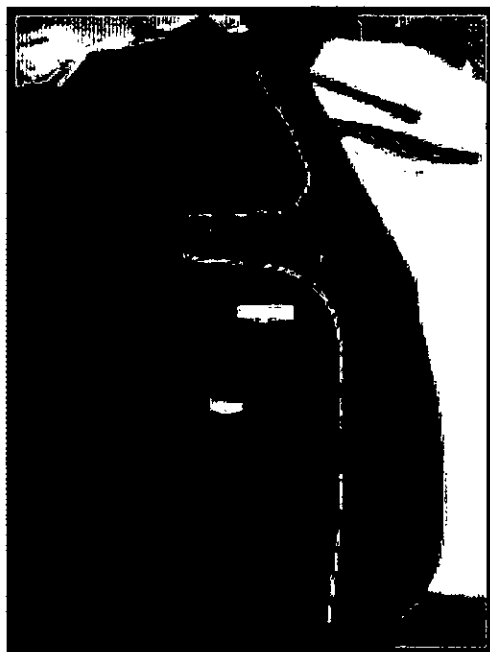

GISSELLA CAROLINA
CÁRDENAS TORO
INGENIERA TEXTIL
Reg. OIP N° 159759

GISSELLA CAROLINA CÁRDENAS TORO
RUC 10422302935

- Presenta bolsillo porta lapicero tipo ojal con abertura de 4 cm y bolsillo cigarrera tipo ojal con abertura de 10 cm, ambos bolsillos presentan atraque semilunar en los extremos en contraste.

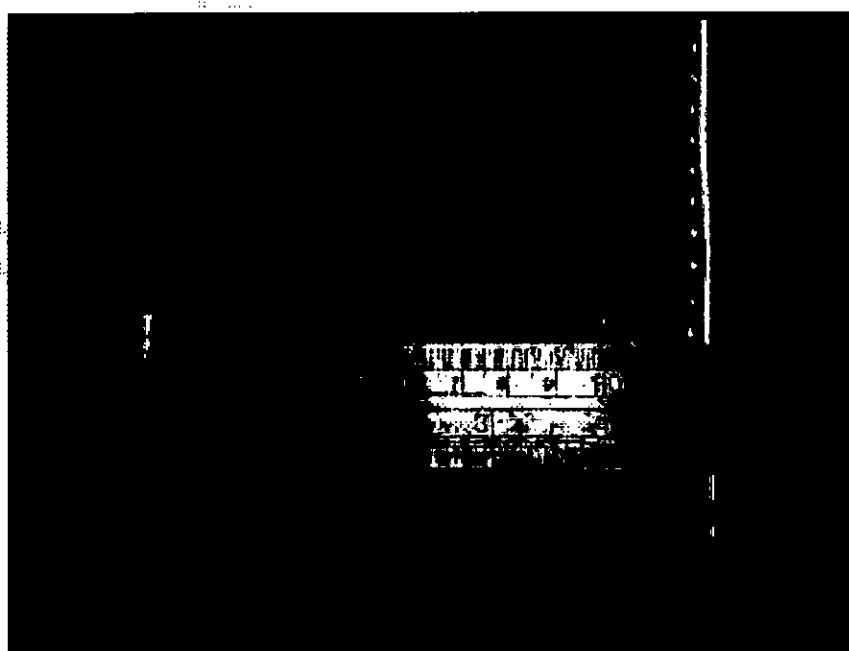
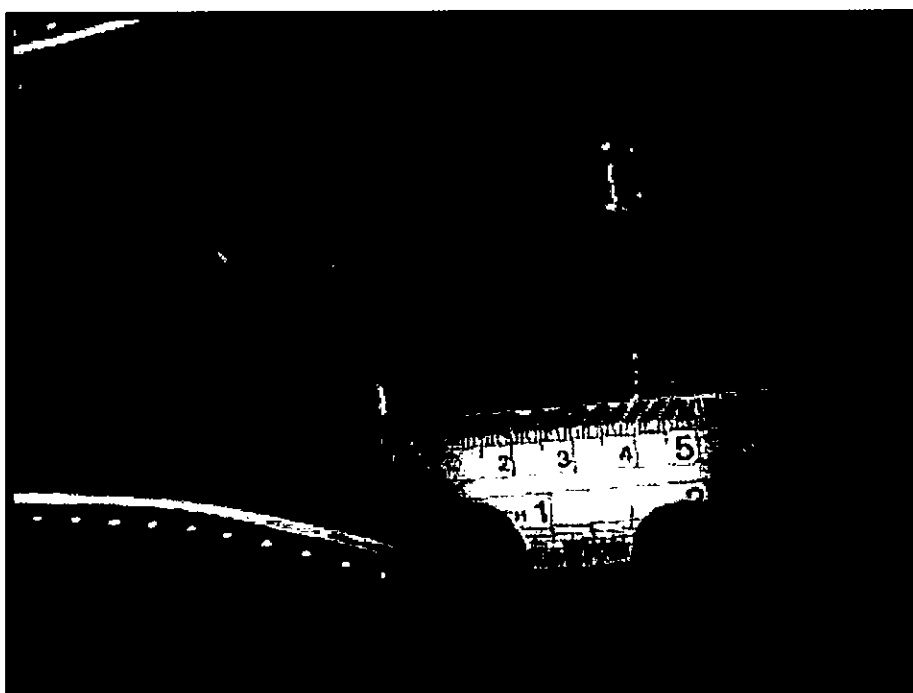

GISSELLA CAROLINA
CÁRDENAS TORO
INGENIERA TEXTIL
Reg. CIP N° 130750

GISSELLA CAROLINA CÁRDENAS TORO
RUC 10422302935

- La cigarrera presenta en el extremo la etiqueta de composición e instrucciones de lavado.

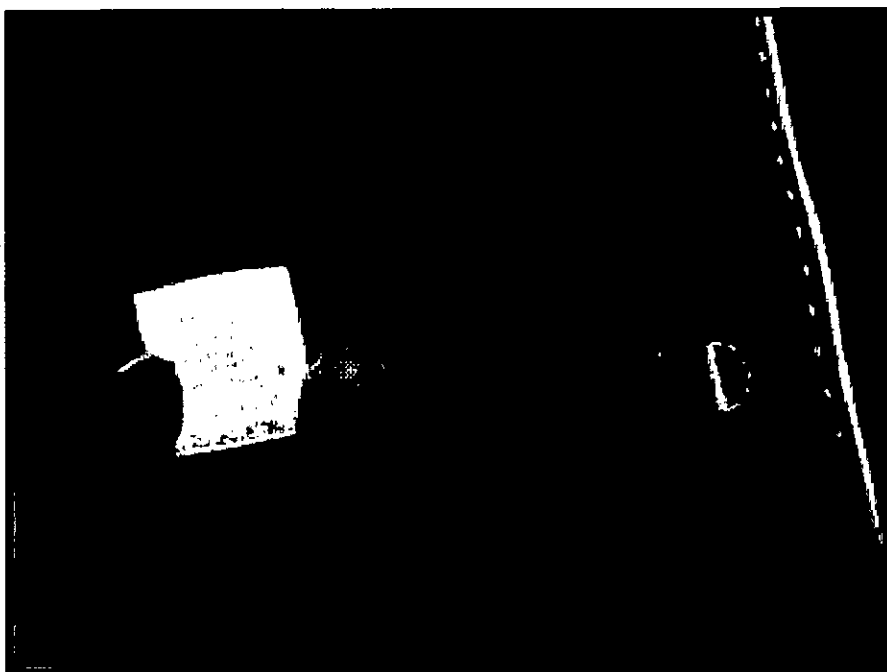
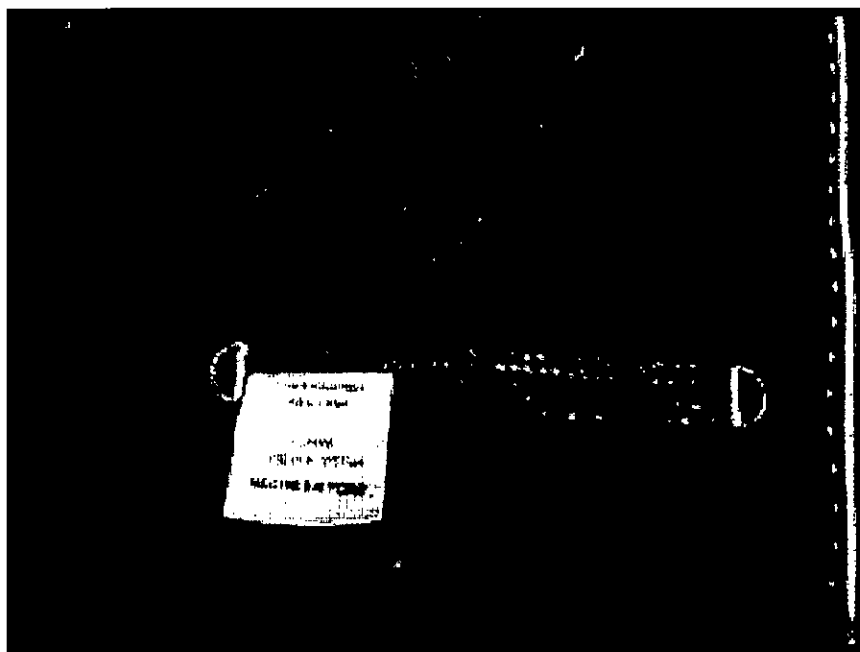

Handwritten signature
GISSELLA CAROLINA
CÁRDENAS TORO
INGENIERA TEXTIL
Reg. GIP N° 128750

GISSELLA CAROLINA CÁRDENAS TORO
RUC 10422302935

- El forro de espalda presenta fuelle de 2 cm de profundidad y largo de 29.8 cm (está dentro de la tolerancia).

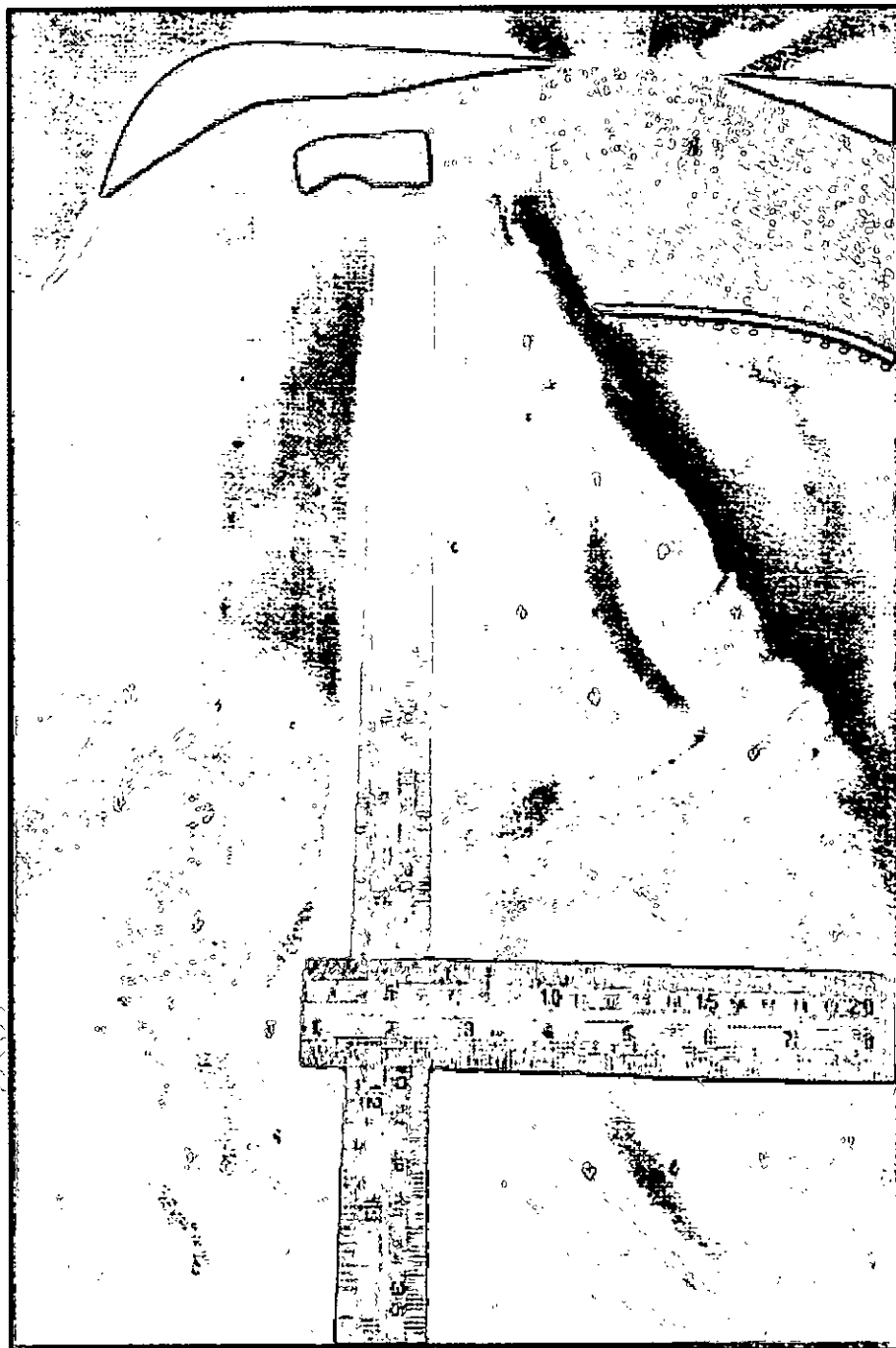

GISSELLA CAROLINA
CÁRDENAS TORO
INGENIERA TEXTIL
Reg. CIPN° 120750

GISSELLA CAROLINA CÁRDENAS TORO
RUC 10422302935

- Presenta plastón armado de dos piezas, plástica y fieltro compactado unidas con puntadas zigzag. Y las bolsas de todos los bolsillos son con remalle y puntada de seguridad



GISSELLA CAROLINA
CÁRDENAS TORO
INGENIERA TEXTIL
RUC. CIPN° 158750

GISSELLA CAROLINA CÁRDENAS TORO
RUC 10422302935

- Presenta entretela no tejida color gris en espalda superior y ruedo de espalda



GISSELLA CAROLINA
CÁRDENAS TORO
INGENIERA TEXTIL
Reg. CIP N° 100720

GISSELLA CAROLINA CÁRDENAS TORO
RUC 10422302935

- Presenta el costadillo unido al delantero a 1 cm y la espalda 2 cm.





GISSELLA CAROLINA
CÁRDENAS TORO
INGENIERA TEXTIL
RUC: 10422302935

GISSELLA CAROLINA CÁRDENAS TORO
RUC 10422302935

CAMISA 1

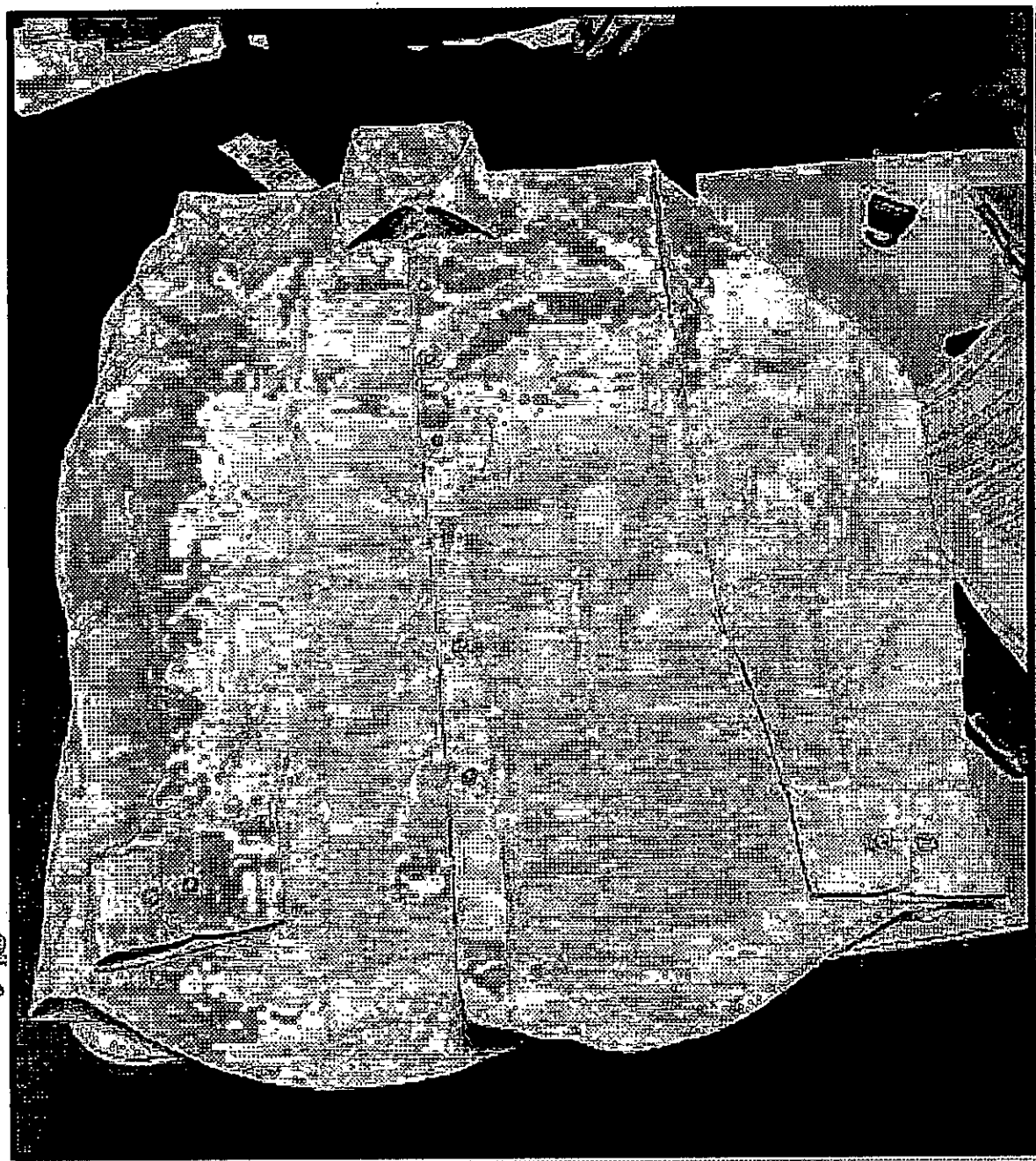
- Presenta camisa manga larga en color plomo según la tela solicitada



Handwritten signature
GISSELLA CAROLINA
CÁRDENAS TORO
INGENIERA TEXTIL
Reg. CIP N° 190750

GISSELLA CAROLINA CÁRDENAS TORO
RUC 10422302935

- Presenta cuello italiano, respuntado al filo a 1.3 mm además lleva barbas atracadas en las punteras

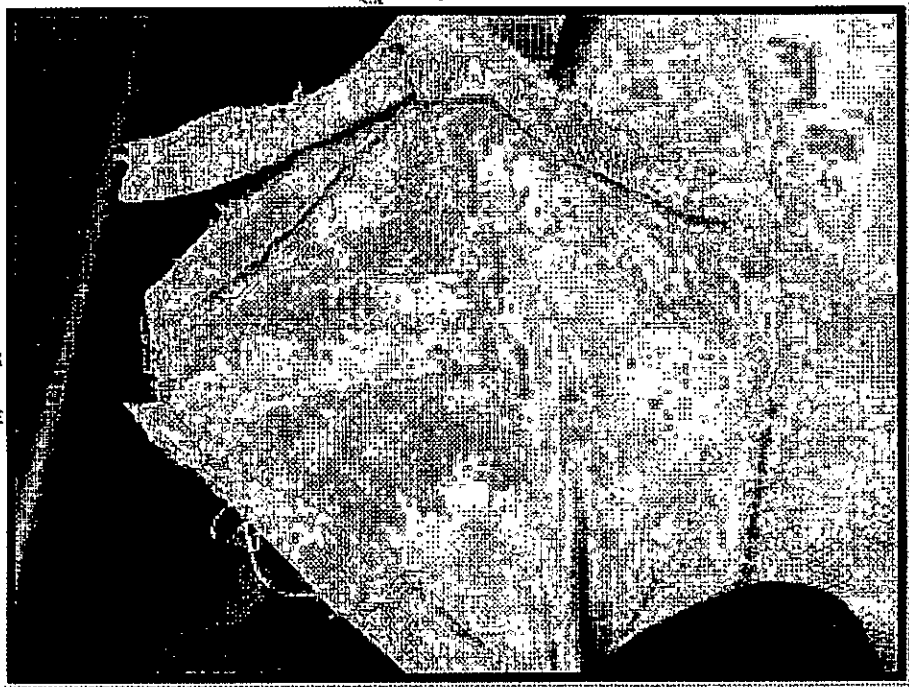
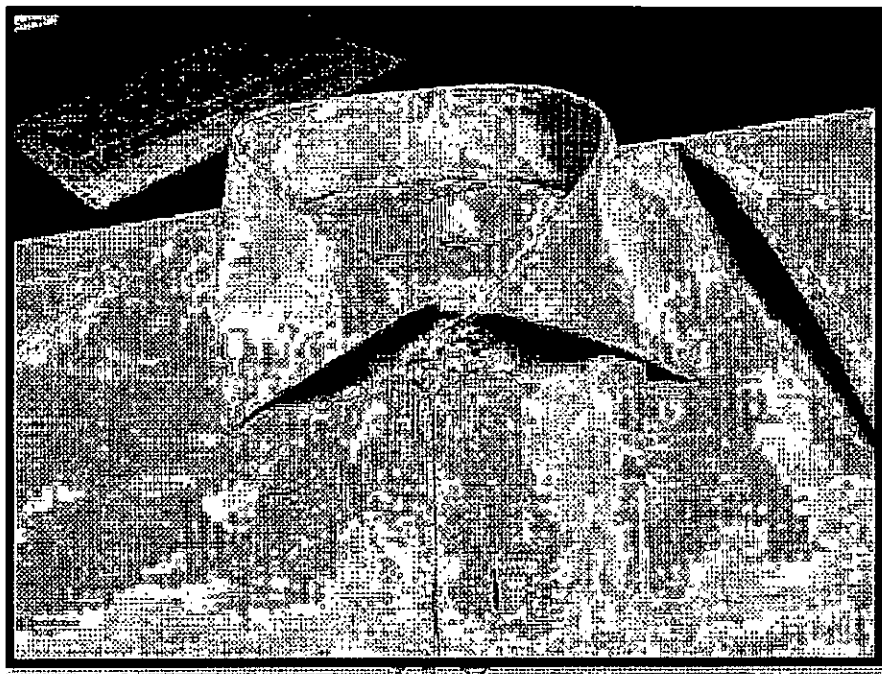

GISSELLA CAROLINA
CÁRDENAS TORO
INGENIERA TEXTIL
REG. OIP N° 120720

GISSELLA CAROLINA CÁRDENAS TORO
RUC 10422302935

- Presenta bolsillo parche mide de lado lateral de 11.5 cm. y alto 13 cm

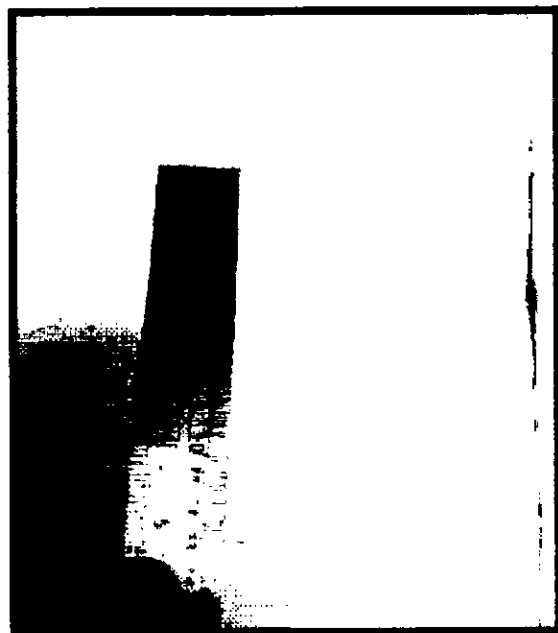
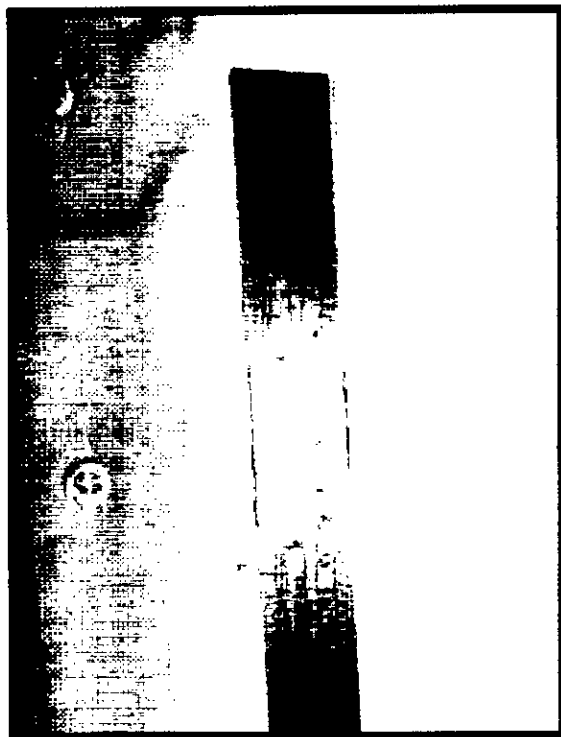

GISSELLA CAROLINA
CÁRDENAS TORO
INGENIERA TEXTIL
Reg. CIP N° 120750

GISSELLA CAROLINA CÁRDENAS TORO
RUC 10422302935

- La manga larga presenta yugo francés de 16 cm de largo y un cajón de 4 cm de largo.

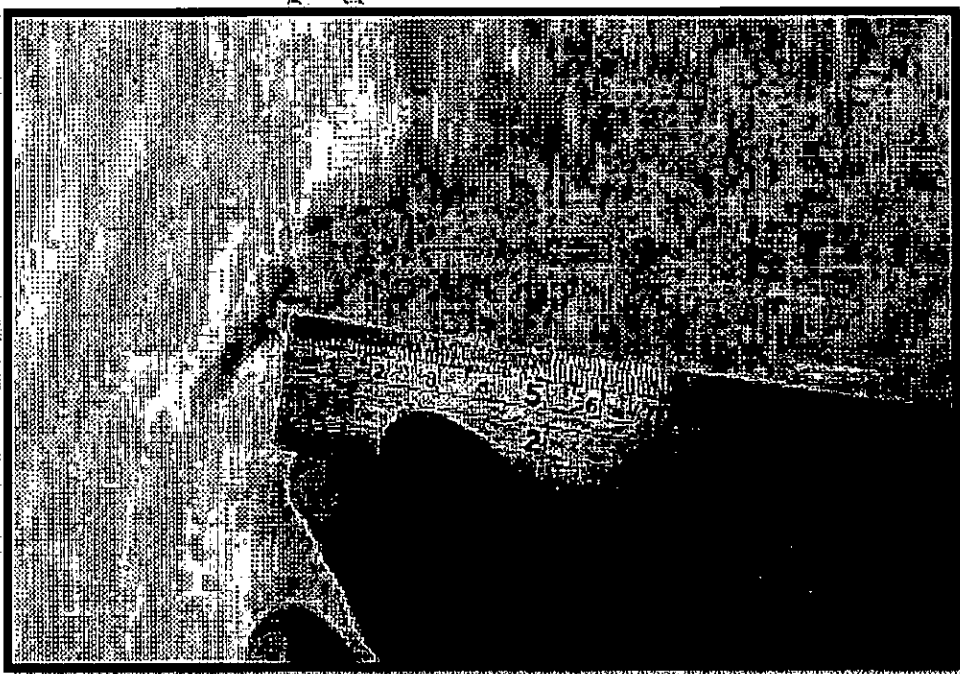
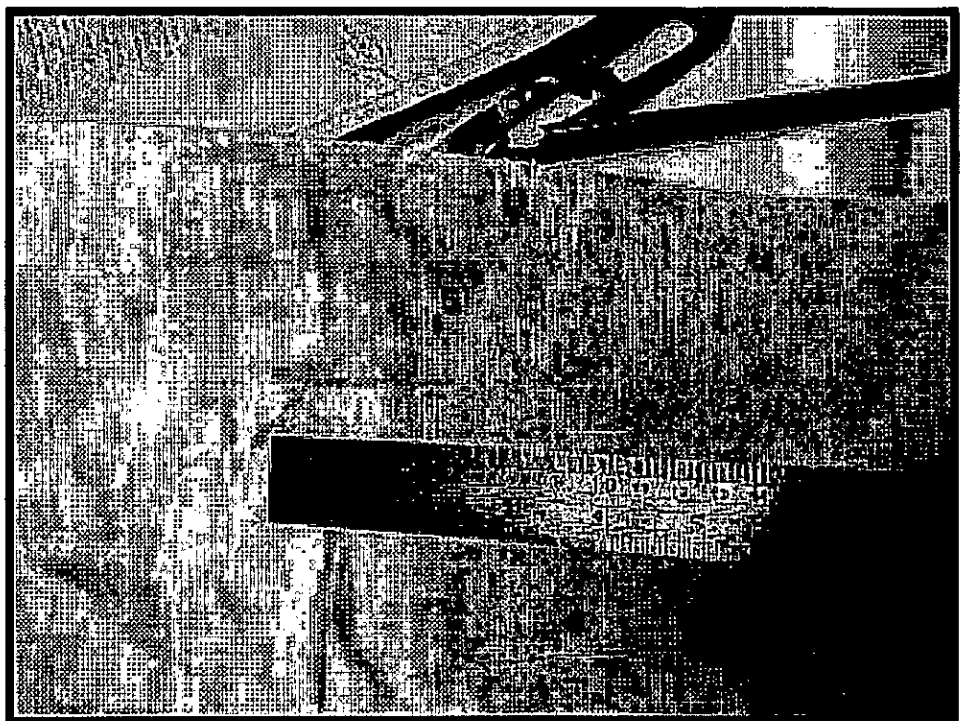

PRO

Handwritten signature
GISSELLA CAROLINA
CÁRDENAS TORO
INGENIERA TEXTIL
REG. OIPN: 120720

GISSELLA CAROLINA CÁRDENAS TORO
RUC 10422302935

- El puño presenta un alto de 6 cm y dos botones con separación de 2.5 cm.

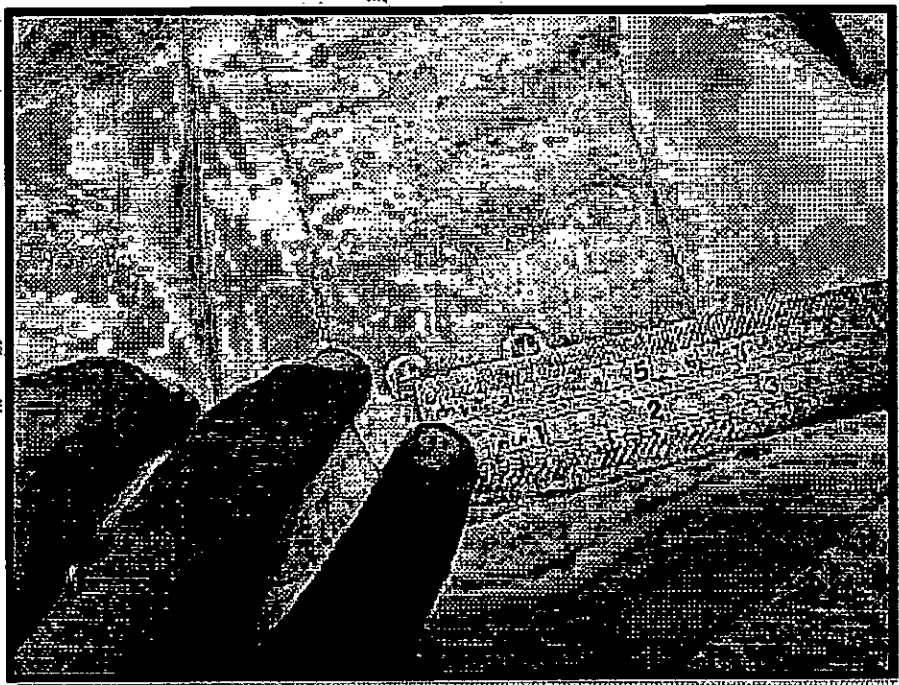
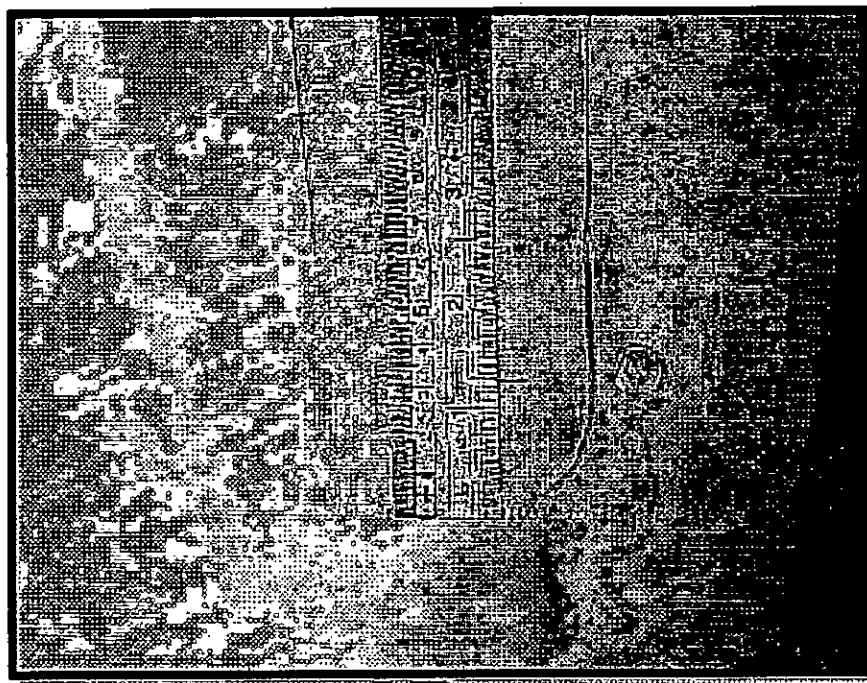

Handwritten signature
GISSELLA CAROLINA
CÁRDENAS TORO
INGENIERA TEXTIL
Reg. CIPAC 180720

GISSELLA CAROLINA CÁRDENAS TORO
RUC 10422302935

- La etiqueta de composición y lavado está ubicada a 7.6 cm de la basta terminada.

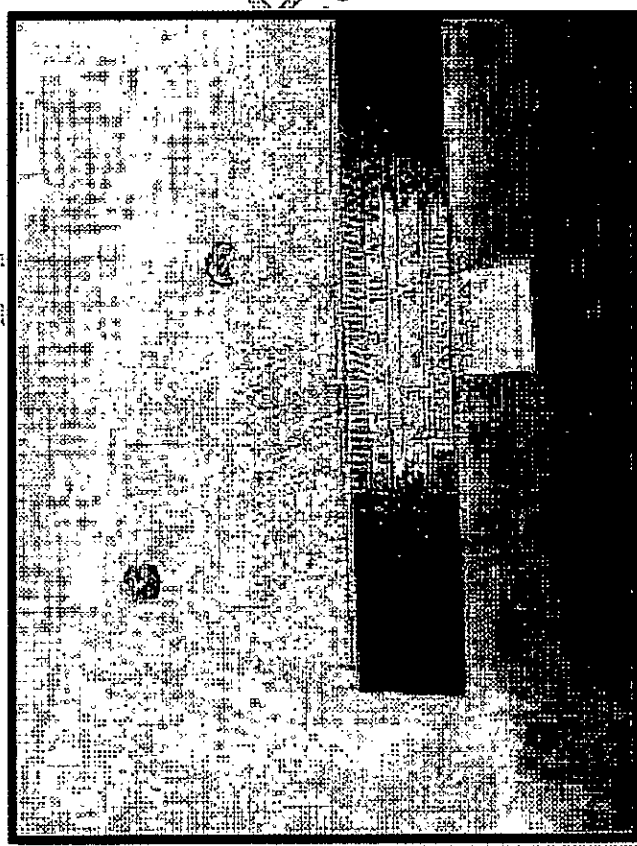
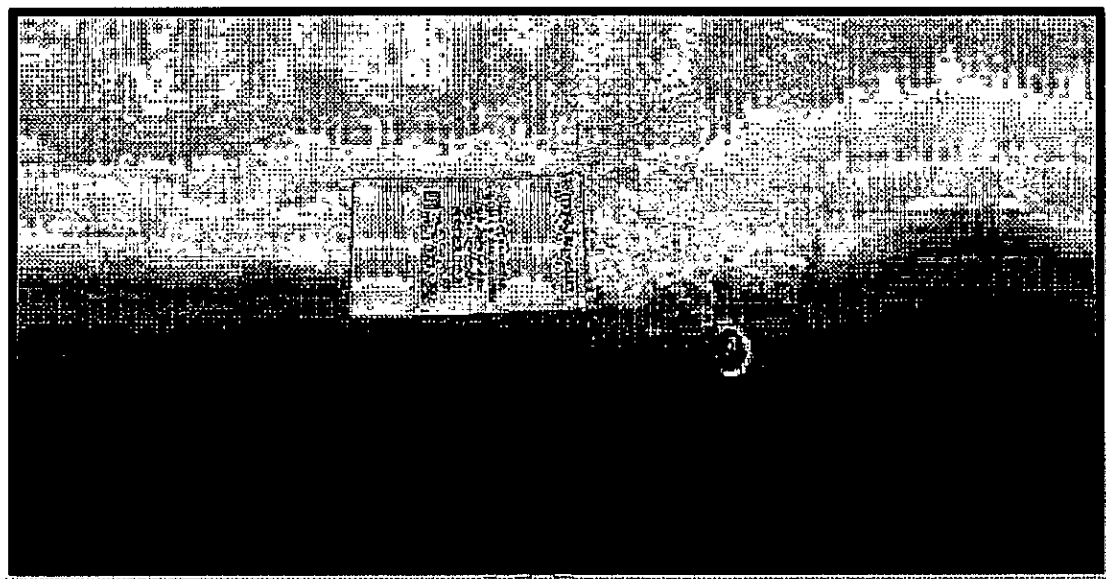

PROHIBIDA

Handwritten signature
GISSELLA CAROLINA
CÁRDENAS TORO
INGENIERA TEXTIL
Reg. CIP N° 120749

GISSELLA CAROLINA CÁRDENAS TORO
RUC 10422302935

- El cuello exterior presenta entretela fusionable con refuerzo. Los puños tienen entretela tejida fusionable



PROX

GISSELLA CAROLINA
CÁRDENAS TORO
INGENIERA TEXTIL
Reg. GIP N° 120750

GISSELLA CAROLINA CÁRDENAS TORO
RUC 10422302935

- El delantero izquierdo lleva un tachón de 2.9 cm ancho. Donde van los 06 ojales (05 ojales verticales y el ultimo horizontal).

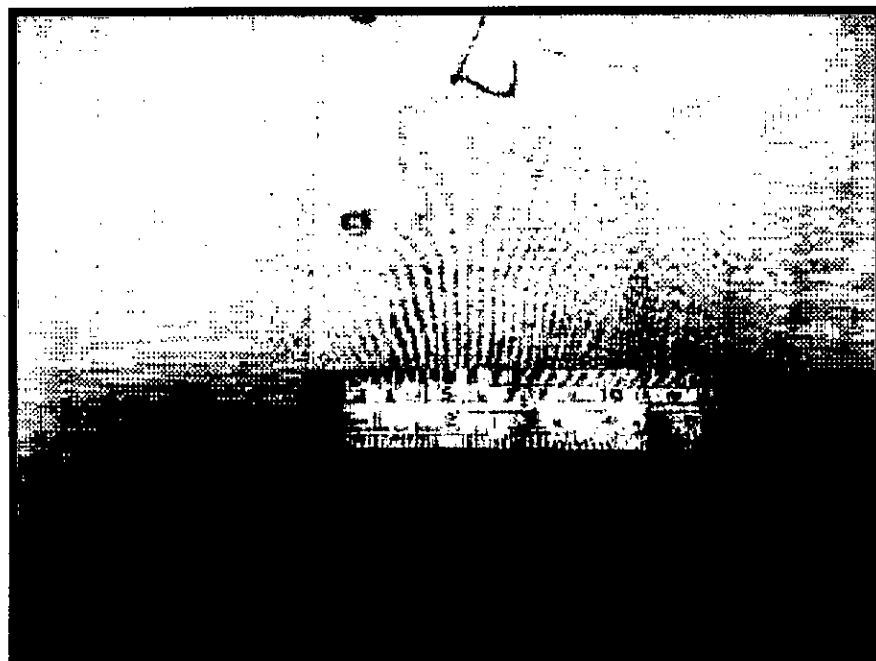

GISSELLA CAROLINA
CÁRDENAS TORO
INGENIERA TEXTIL
REG. OIP N° 126750

GISSELLA CAROLINA CÁRDENAS TORO
RUC 10422302935

- Presenta las costuras de 14 PPP y los botones en el delantero son 16 líneas y 4 huecos.

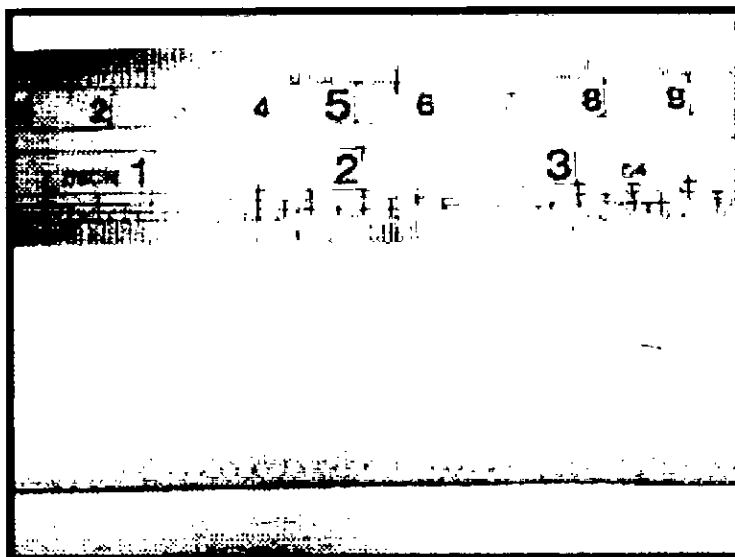



GISSELLA CAROLINA
CÁRDENAS TORO
INGENIERA TEXTIL
RUC: 10422302935

GISSELLA CAROLINA CÁRDENAS TORO
RUC 10422302935

CAMISA 2

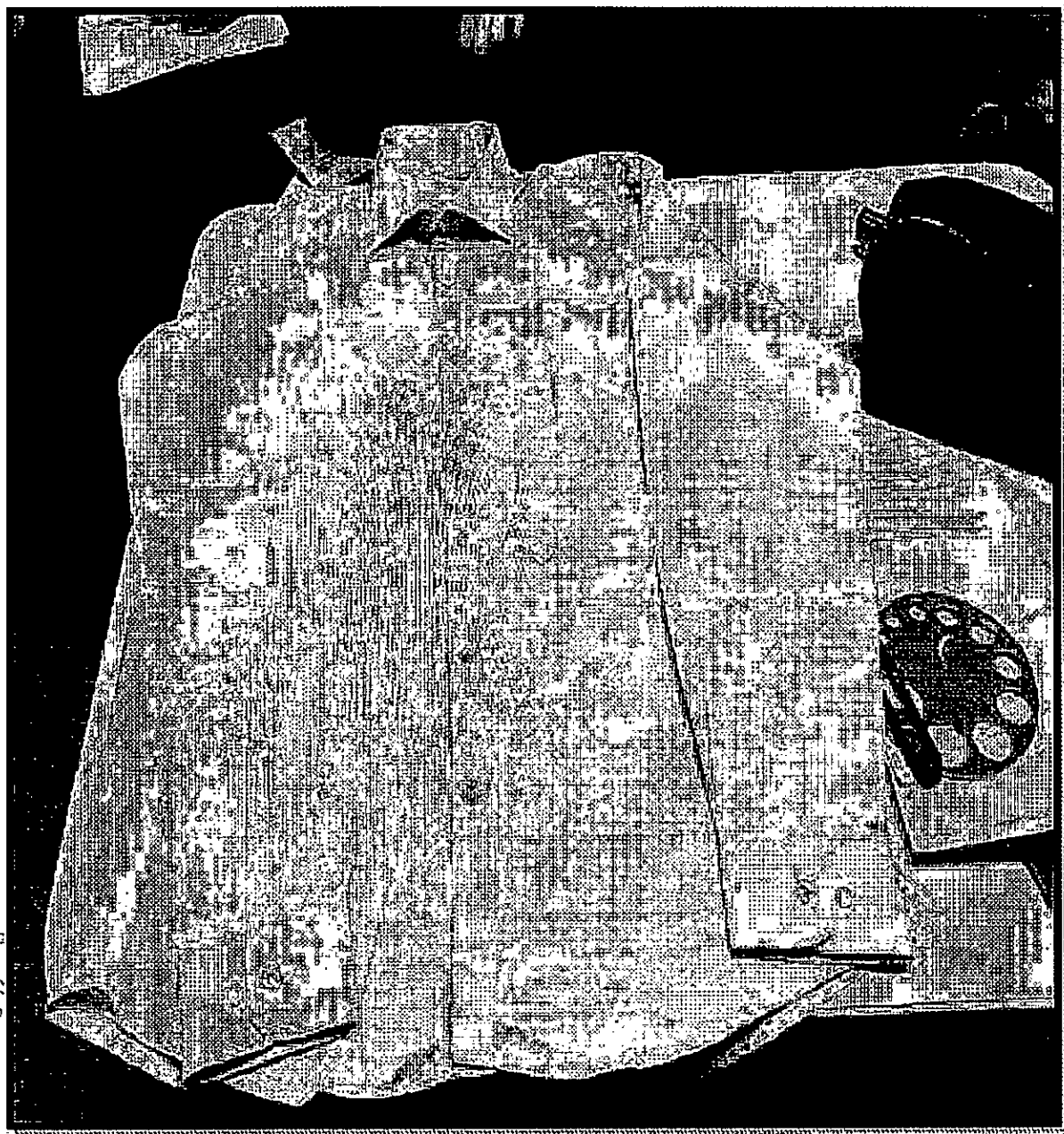
- Presenta camisa manga larga en color lila a rayas según la tela solicitada



Handwritten signature
GISSELLA CAROLINA
CÁRDENAS TORO
INGENIERA TEXTIL
Reg. OIP N° 126740

GISSELLA CAROLINA CÁRDENAS TORO
RUC 10422302935

- Presenta cuello italiano, pespuntado al filo a 1.3 mm además lleva barbas atracadas en las punteras

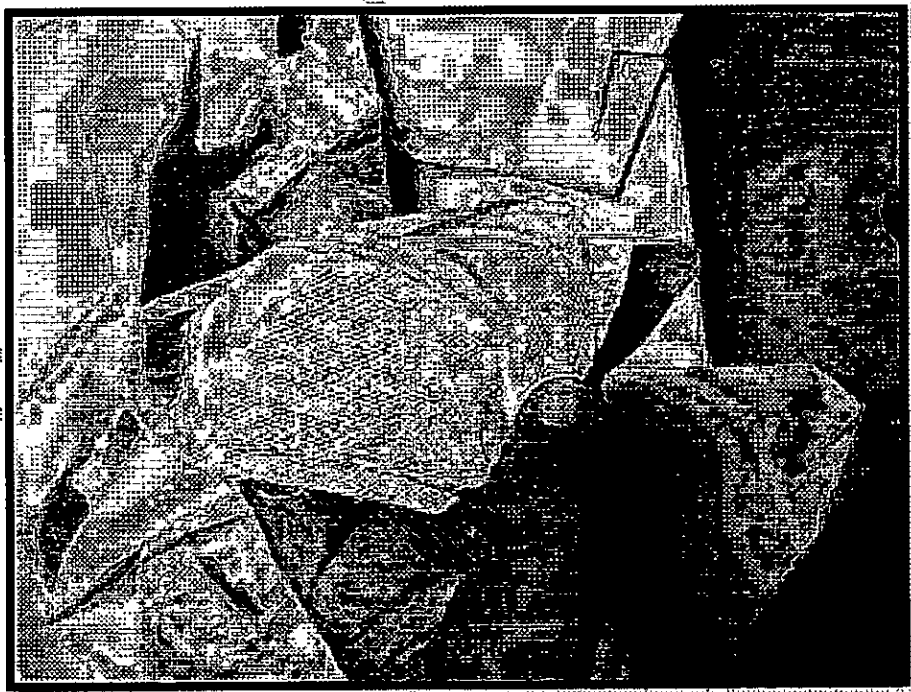
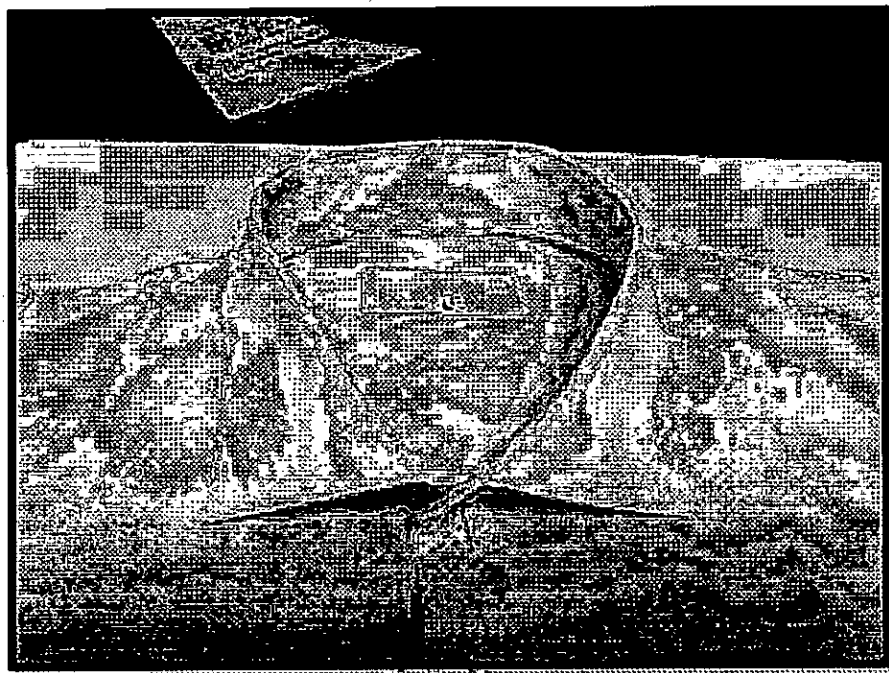

Handwritten signature
GISSELLA CAROLINA
CÁRDENAS TORO
INGENIERA TEXTIL
RUC: CIP N° 100750

GISSELLA CAROLINA CÁRDENAS TORO
RUC 10422302935

- Presenta bolsillo parche que mide de lado lateral de 11.5 cm. y alto 13 cm

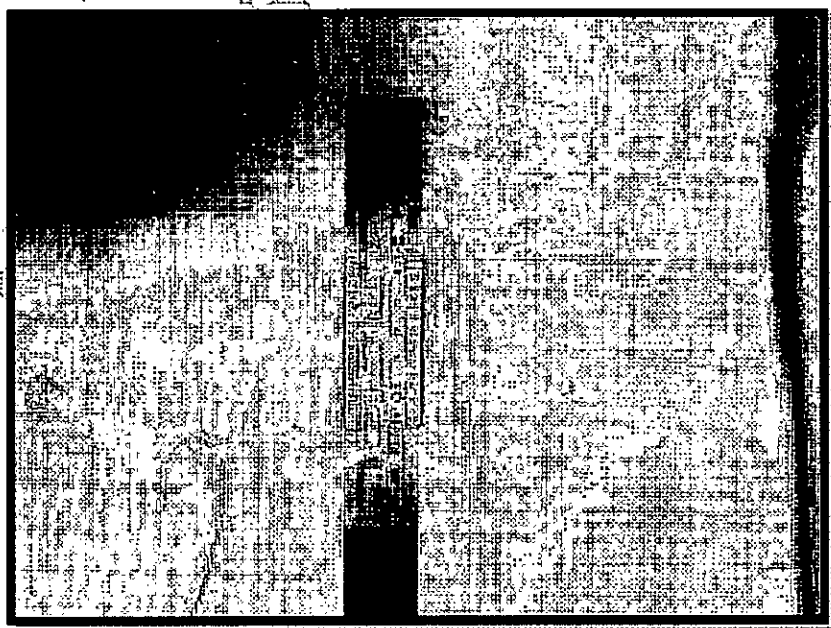
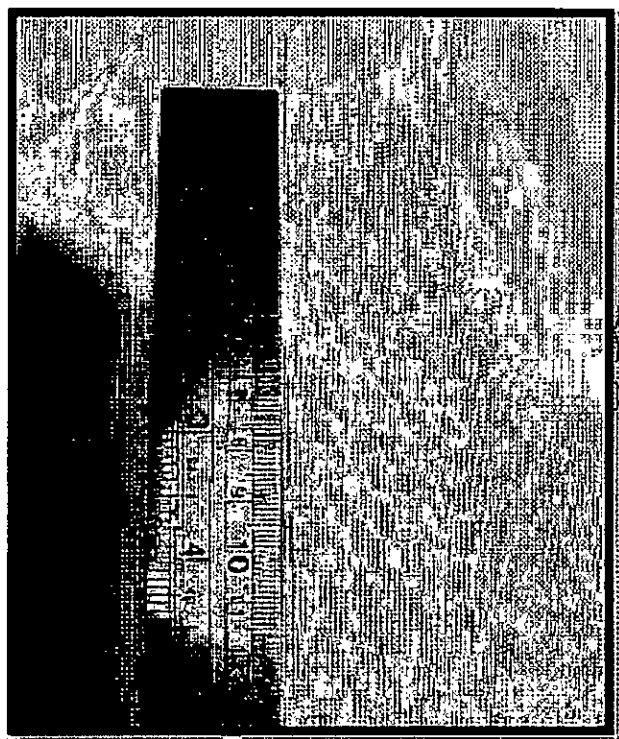

GISSELLA CAROLINA
CÁRDENAS TORO
INGENIERA FÉRTIL
REG. CIP N° 120749

GISSELLA CAROLINA CÁRDENAS TORO
RUC 10422302935

- La manga larga presenta yugo francés de 16 cm de largo y un cajón de 4 cm de largo.

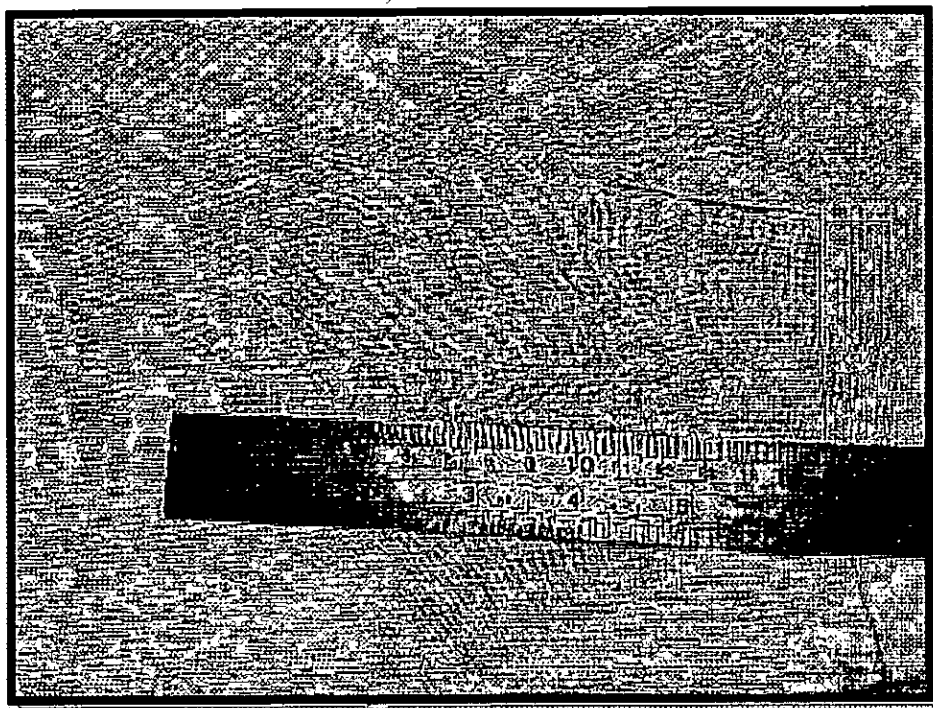

PROHIBIDO

GISSELLA CAROLINA
CÁRDENAS TORO
INGENIERA TEXTIL
Reg. CIP N° 190720

GISSELLA CAROLINA CÁRDENAS TORO
RUC 10422302935

- El puño presenta un alto de 6 cm y dos botones con separación de 2.5 cm.

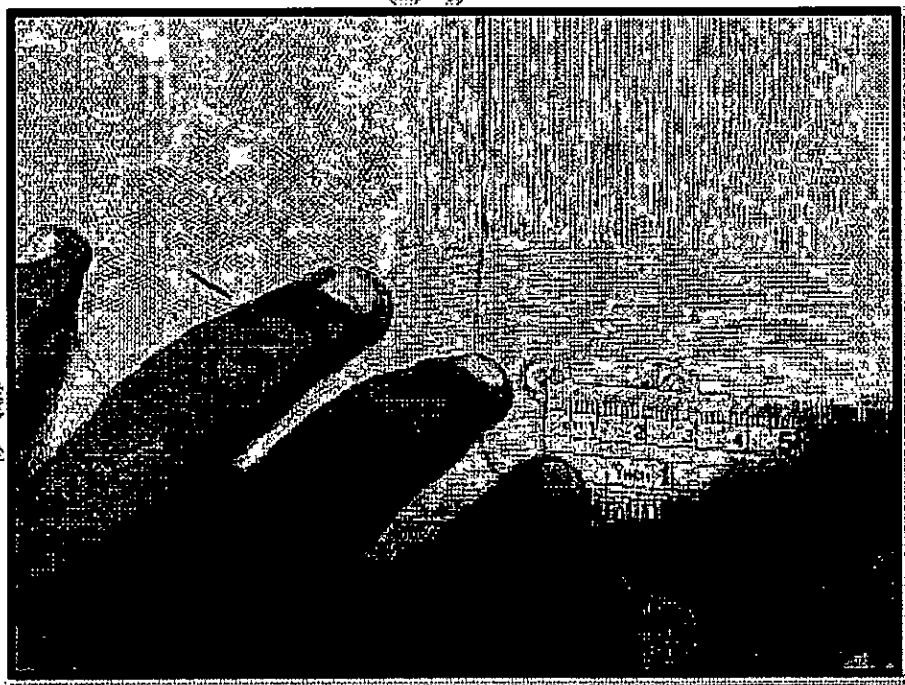

GISSELLA CAROLINA
CÁRDENAS TORO
INGENIERA TEXTIL
REG. OIP N° 120750

GISSELLA CAROLINA CÁRDENAS TORO
RUC 10422302935

- La etiqueta de composición y lavado está ubicada a 7.5 cm de la basta terminada (cumple con la tolerancia) y los botones de repuestos ubicados en el lado derecho con separación de 2.5 cm entre sí.

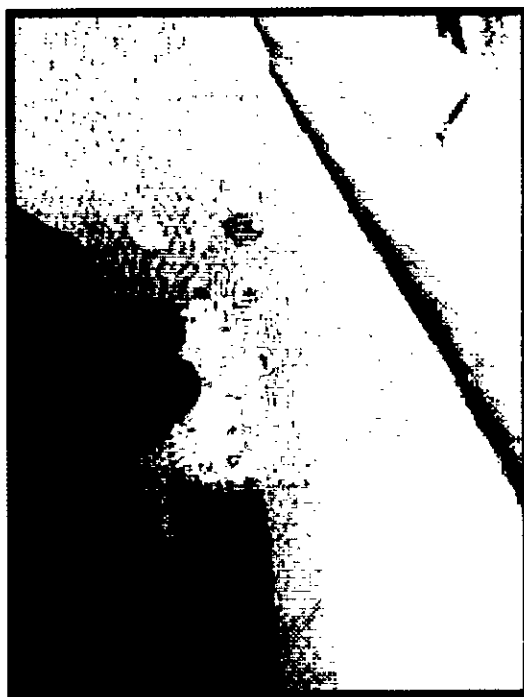
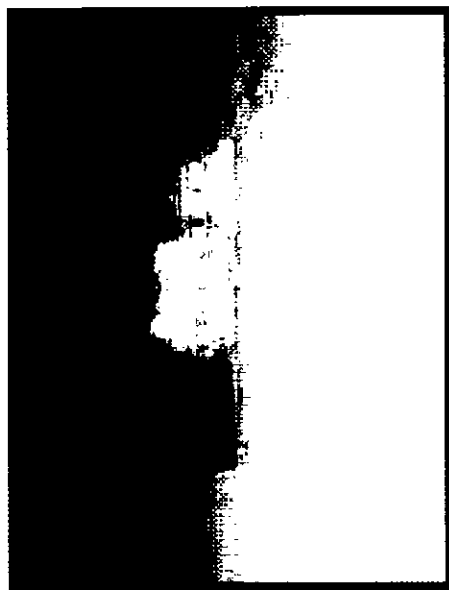

GISSELLA CAROLINA
CÁRDENAS TORO
INGENIERA TEXTIL
RUC: CIP N° 120750

GISSELLA CAROLINA CÁRDENAS TORO
RUC 10422302935

- El cuello exterior presenta entretela fusionable con refuerzo. Los puños tienen entretela tejida fusionable

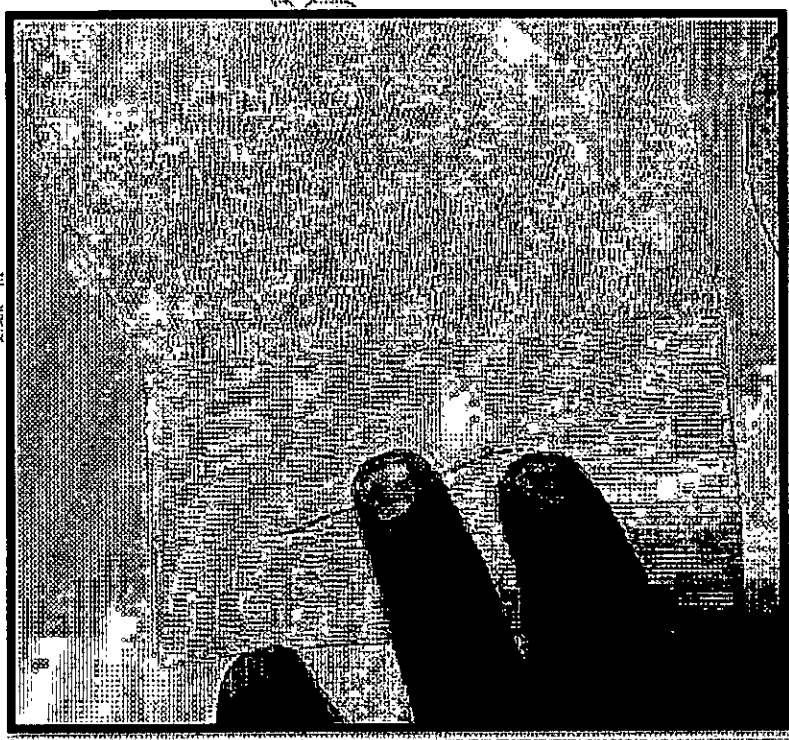

PROHIBIDO

Handwritten signature
GISSELLA CAROLINA
CÁRDENAS TORO
INGENIERA TEXTIL
Reg. CIP N° 120740

GISSELLA CAROLINA CÁRDENAS TORO
RUC 10422302935

- El delantero izquierdo lleva un tachón de 2.9 cm ancho armado con costura cadeneta doble aguja de 2.5 cm de separación

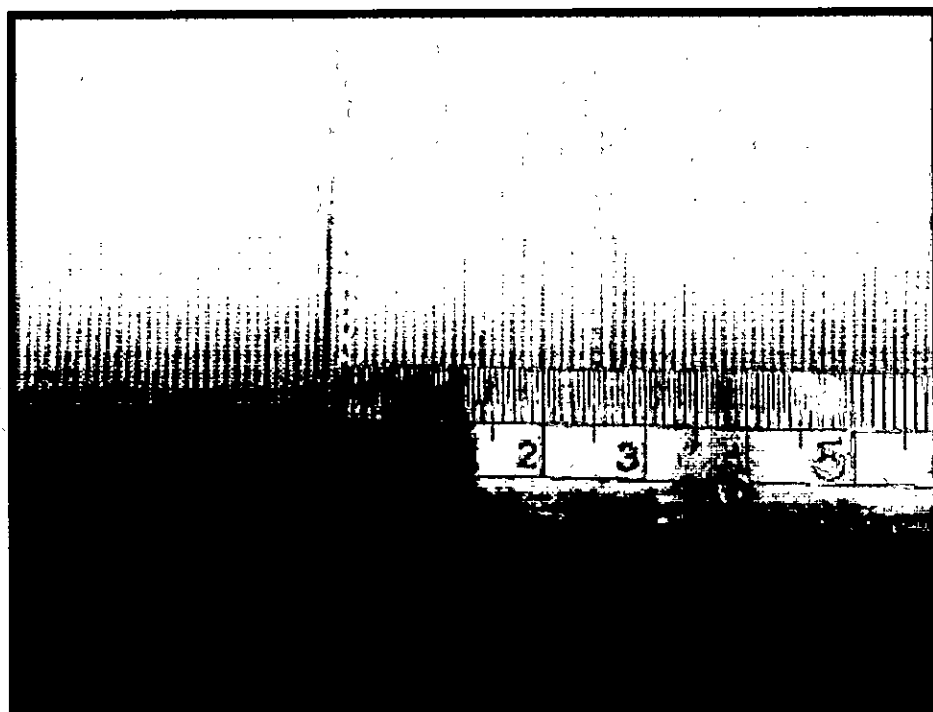
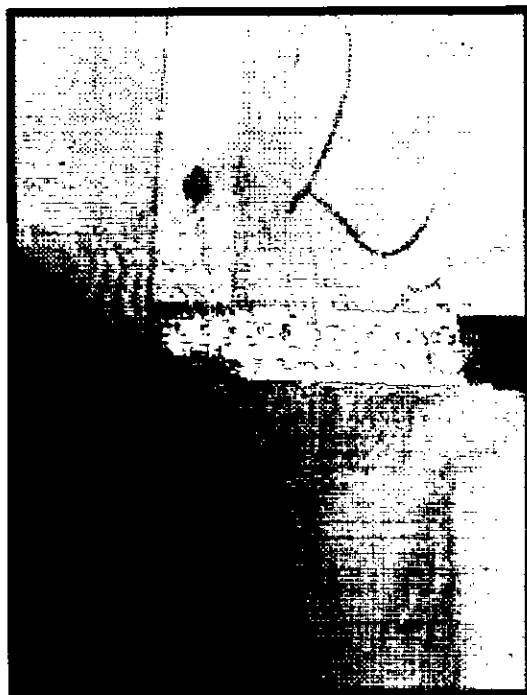

Handwritten signature
GISSELLA CAROLINA
CÁRDENAS TORO
INGENIERA TEXTIL
Reg. CIP N° 120750

GISSELLA CAROLINA CÁRDENAS TORO
RUC 10422302935

- Presenta las costuras de 14 PPP y los botones en el delantero son 16 líneas y 4 huecos.

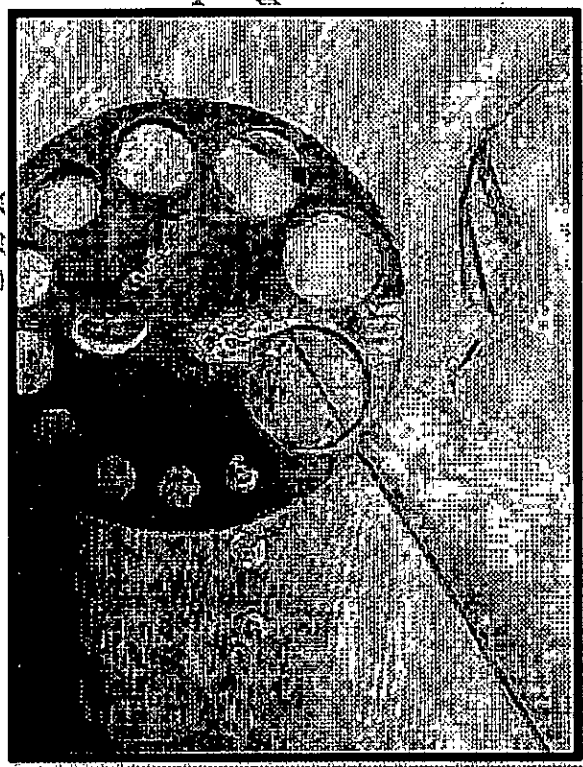
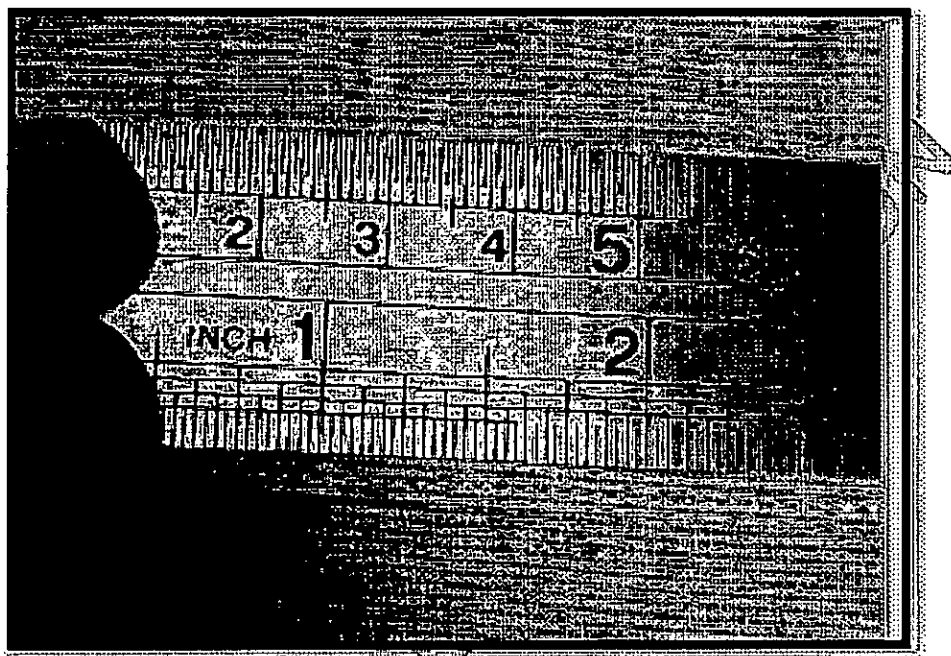

PROHIBIDA

GISSELLA CAROLINA CÁRDENAS TORO
GISSELLA CAROLINA
CÁRDENAS TORO
INGENIERA TEXTIL
REG. OIP N° 100720

GISSELLA CAROLINA CÁRDENAS TORO
RUC 10422302935

CORBATA:

- Presenta diseño y presentación solicitada.

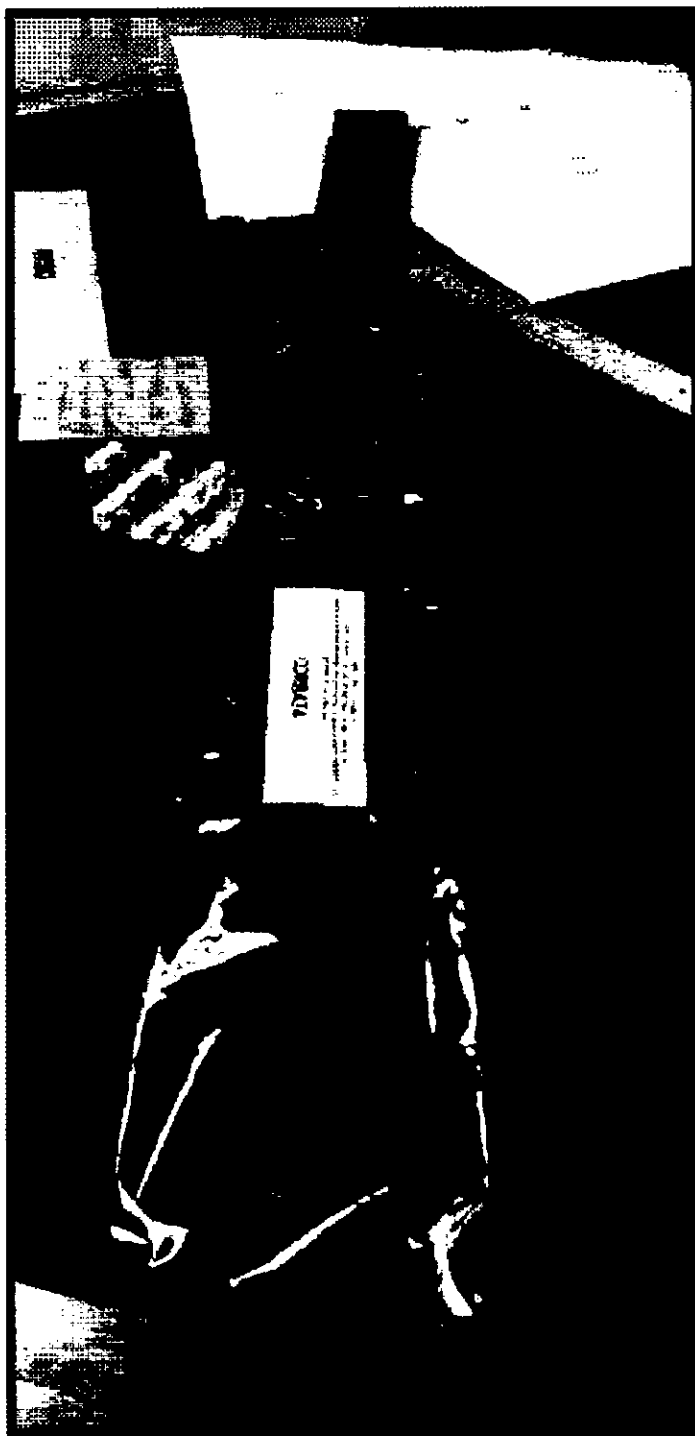

GISSELLA CAROLINA
CÁRDENAS TORO
BORDIERA TEXTIL
RUC: CIP N° 126730

GISSELLA CAROLINA CÁRDENAS TORO
RUC 10422302935

- Presenta 2 cortes en la vista exterior de la corbata

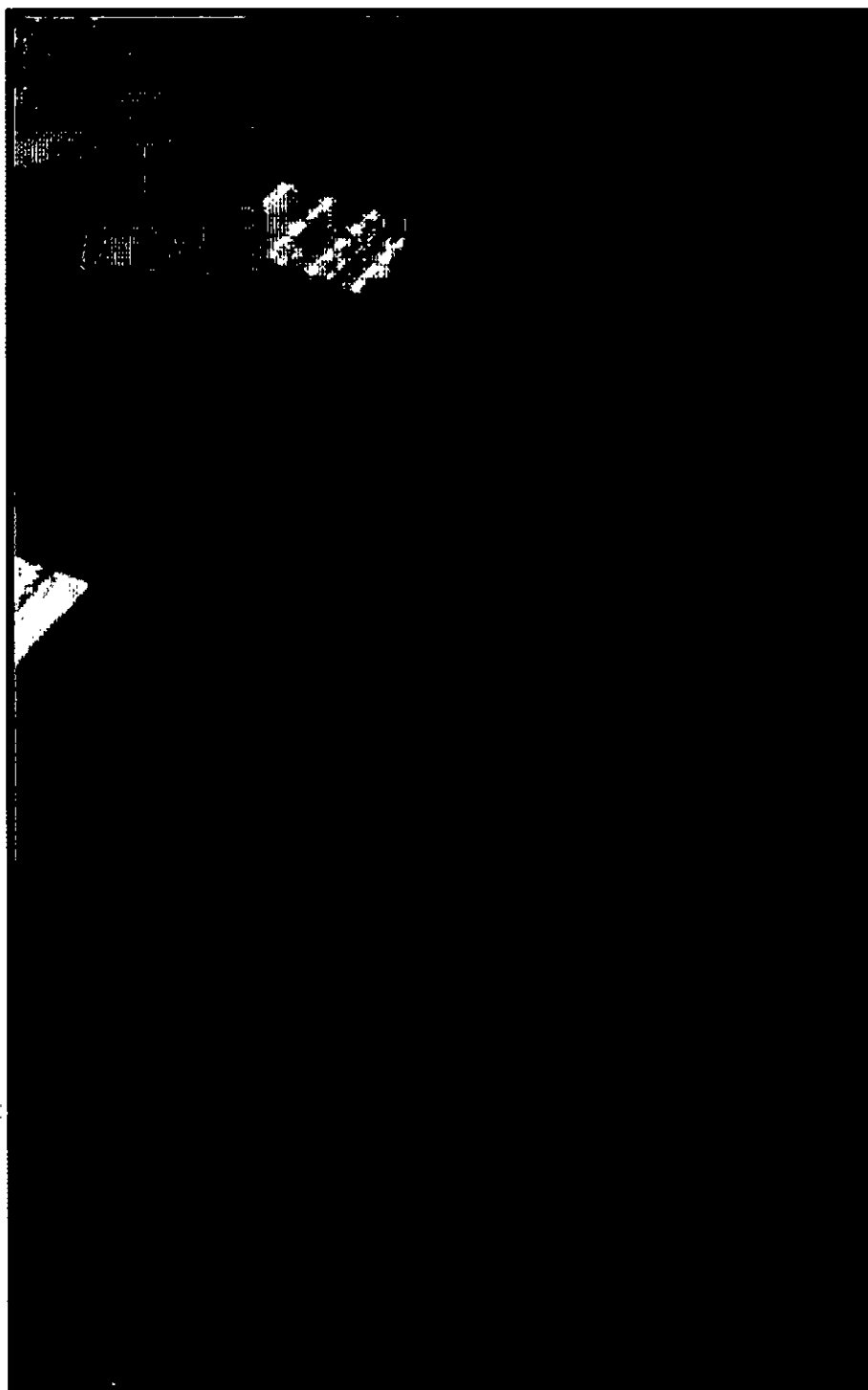

GISSELLA CAROLINA
CÁRDENAS TORO
INGENIERA TEXTIL
REG. GIP N° 109720

GISSELLA CAROLINA CÁRDENAS TORO
RUC 10422302935

- Presenta sujetador de tela, etiqueta del confeccionista y forro de poliéster, según lo solicitado.



GISSELLA CAROLINA
CÁRDENAS TORO
INGENIERA TEXTIL
RUC: CIP N° 128750

GISSELLA CAROLINA CÁRDENAS TORO
RUC 10422302935

- Presenta ancho mayor de 7.3 cm de ancho según lo solicitado. Y etiqueta de lavado /composición insertada

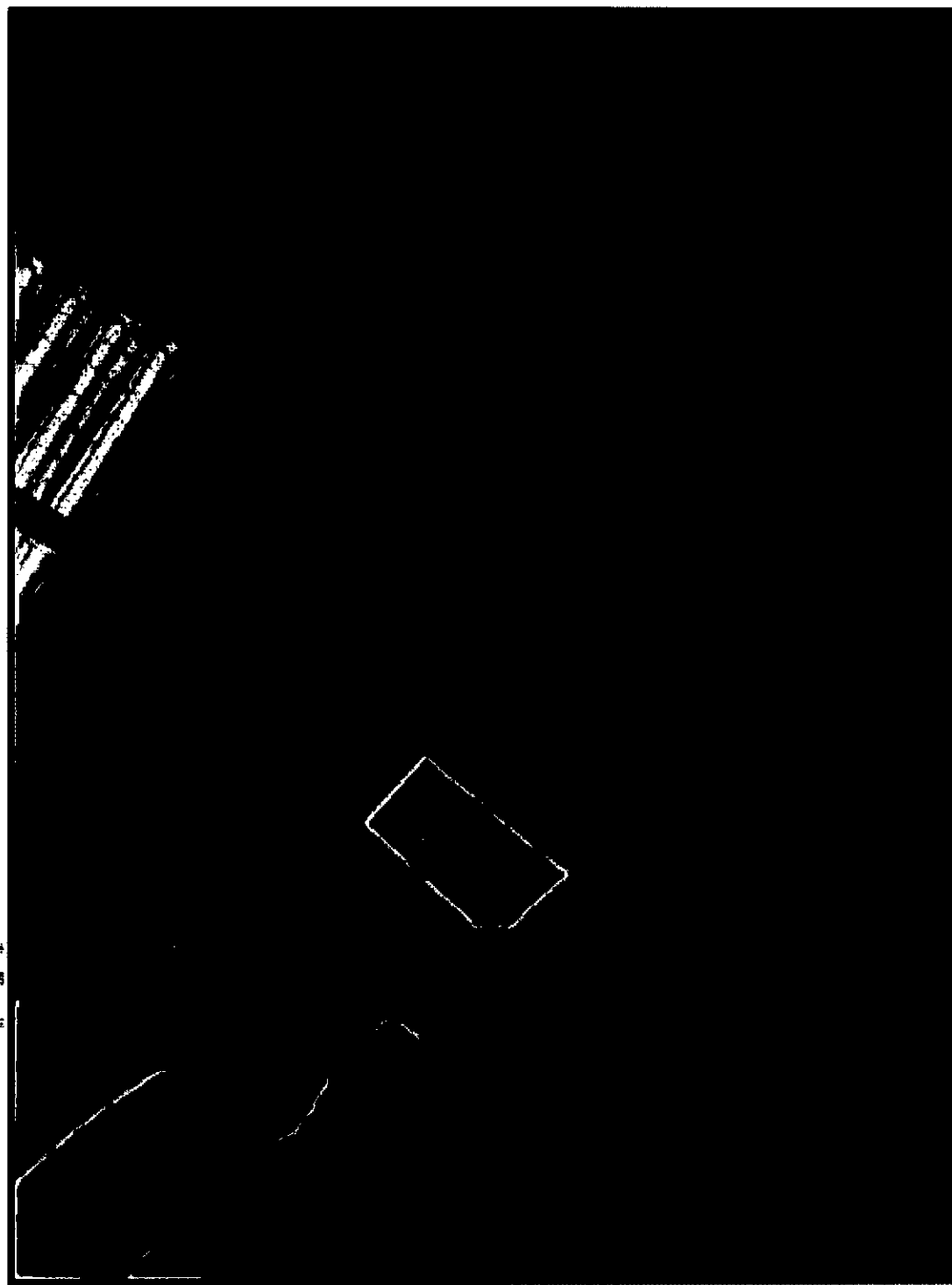

GISSELLA CAROLINA
CÁRDENAS TORO
INGENIERA TEXTIL
Reg. OIP N° 138720

GISSELLA CAROLINA CÁRDENAS TORO
RUC 10422302935

- Presenta ancho menor de 3.5 cm de ancho según lo solicitado.



GISSELLA CAROLINA
CÁRDENAS TORO
INGENIERA TEXTIL
REG. GIP N° 126750

GISSELLA CAROLINA CÁRDENAS TORO
RUC 10422302935

- Presenta largo de corbata de 151 cm, según lo solicitado



GISSELLA CAROLINA
CÁRDENAS TORO
INGENIERA TEXTIL
REG. GIPN° 120720

GISSELLA CAROLINA CÁRDENAS TORO
RUC 10422302935

- Presenta alma de entretela 100% poliéster





GISSELLA CAROLINA
CÁRDENAS TORO
INGENIERA TEXTIL
REG. CIP N° 198720

GISSELLA CAROLINA CÁRDENAS TORO
RUC 10422302935

CAMISA

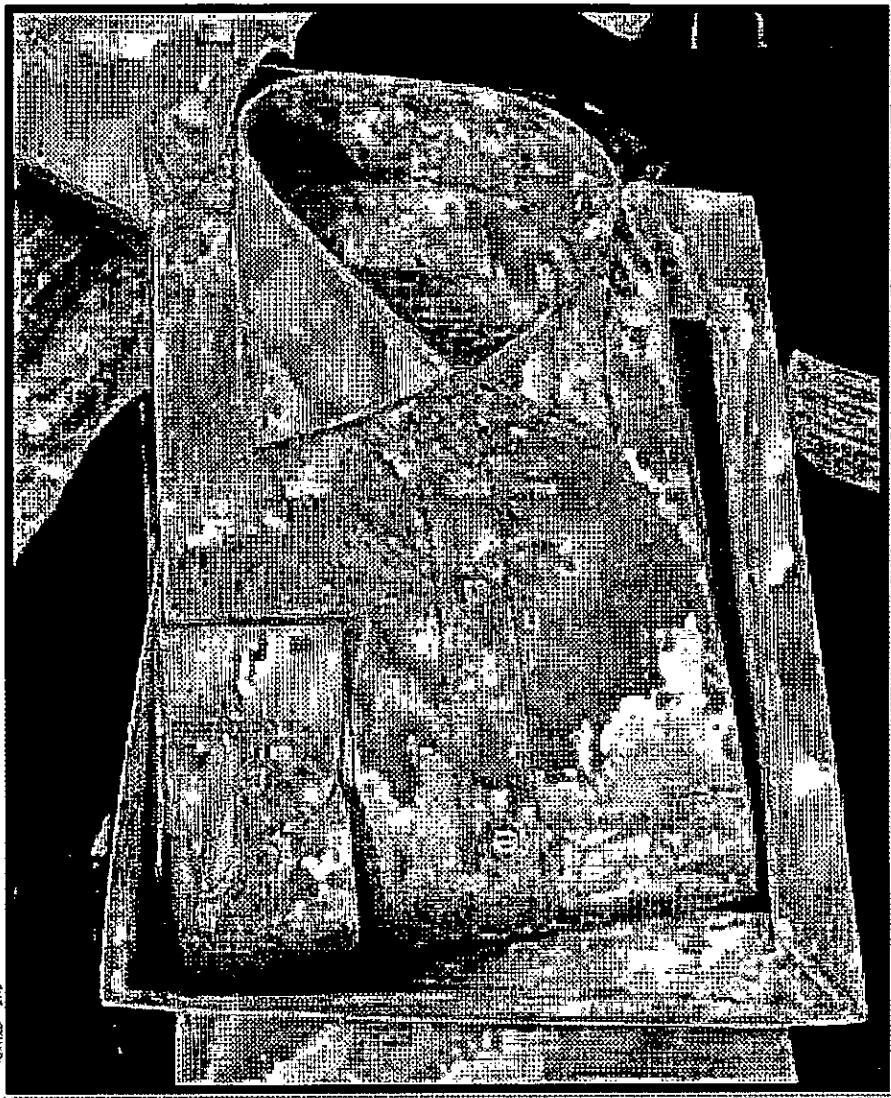
- Presentación de las 4 camisas verano e invierno en la caja y embolsado según lo solicitado.



VERIFICACIÓN DE LA TELA

- Se comprobó los tipos de tela empleada en cada una de las prendas, las cuales se verificó su cumplimiento según las especificaciones técnicas.

GISSELLA CAROLINA
CÁRDENAS TORO
INGENIERA TEXTIL
Reg. CIP N° 128720

GISSELLA CAROLINA CÁRDENAS TORO
RUC 10422302935

ÍTEM 2

PROHIBIDA SU REPRODUCCION

GISSELLA CAROLINA
CÁRDENAS TORO
INGENIERA TEXTIL
RUC: GIP N° 190750

GISSELLA CAROLINA CÁRDENAS TORO
RUC 10422302935

POSTOR 1:

EL POSTOR N°1, SI CUMPLE CON LAS ESPECIFICACIONES
TÉCNICAS DE LAS BASES PARA EL ÍTEM 2

PROHIBIDA SU REPRODUCCION

GISSELLA CAROLINA
CÁRDENAS TORO
INGENIERA TEXTIL
REG. OIP N° 180750

GISSELLA CAROLINA CÁRDENAS TORO
RUC 10422302935

FOTOS: PRUEBA FOTOGRÁFICAS DE LOS PRINCIPALES CUMPLIMIENTOS

**INVIERNO
CHALECO:**

- Presenta en porta terno y colgador según lo solicitado



PRO

[Handwritten Signature]
GISSELLA CAROLINA
CÁRDENAS TORO
INGENIERA TEXTIL
REG. GIPAC 120750

GISSELLA CAROLINA CÁRDENAS TORO
RUC 10422302935

- Presenta diseño solicitado en delantero y espalda

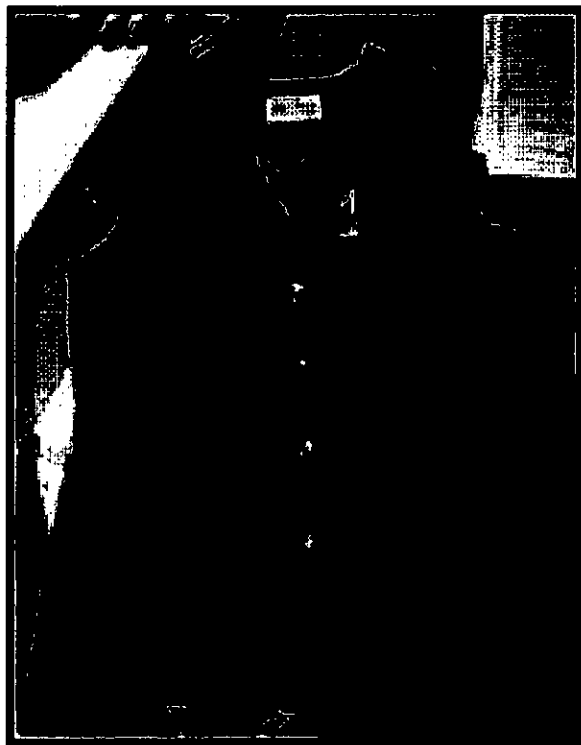

GISSELLA CAROLINA
CÁRDENAS TORO
INGENIERA TEXTIL
REG. CIPN° 186750

GISSELLA CAROLINA CÁRDENAS TORO
RUC 10422302935

- Presenta bolsillos delanteros de 13 cm de largo, con bolsa de forro de una sola pieza, y en la vuelta el orillo de la tela

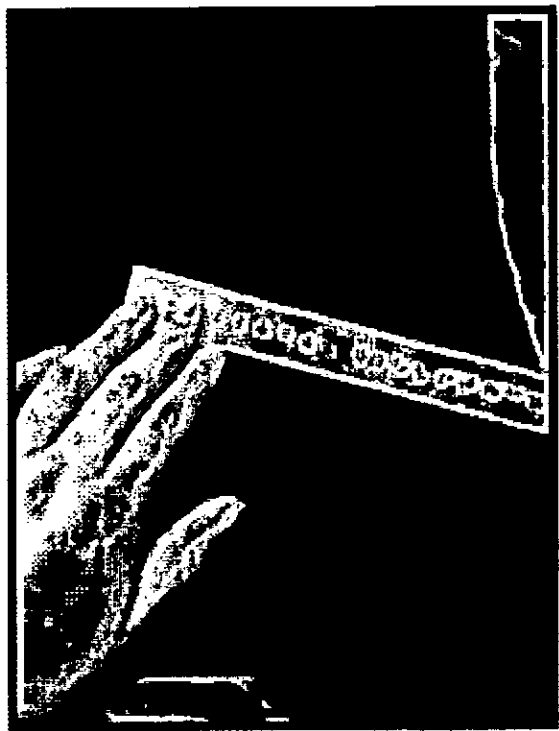

PROHIBIDA SU

PRODUCCION

GISSELLA CAROLINA
CÁRDENAS TORO
INGENIERA TEXTIL
Reg. GIP N° 120750

GISSELLA CAROLINA CÁRDENAS TORO
RUC 10422302935

- Presenta bolsillos delanteros ubicados a 1.5 cm del corte



GISSELLA CAROLINA
CÁRDENAS TORO
INGENIERA TEXTIL
Reg. OIP N° 120750

GISSELLA CAROLINA CÁRDENAS TORO
RUC 10422302935

- Presenta bolsillos simétricos



GISSELLA CAROLINA
CÁRDENAS TORO
INGENIERA TEXTIL
Reg. CIP N° 128750

GISSELLA CAROLINA CÁRDENAS TORO
RUC 10422302935

- Presenta corte a cada lado del delantero con pespunte hilván a 5 mm a tono de la tela.



PRO

GISSELLA CAROLINA
CÁRDENAS TORO
INGENIERA TEXTIL
Reg. GIP N° 128120

GISSELLA CAROLINA CÁRDENAS TORO
RUC 10422302935

- Presenta botones ubicados a 2.5 cm del borde y Ojales a 1.5 cm del borde.

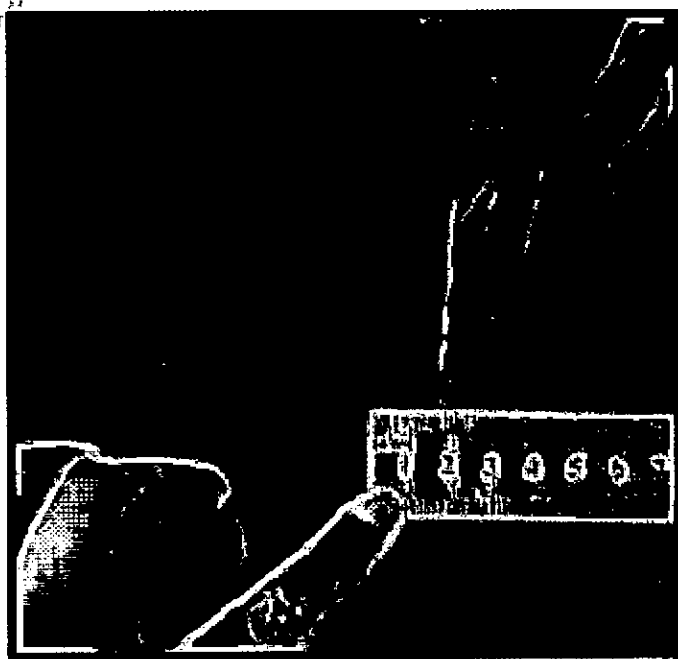
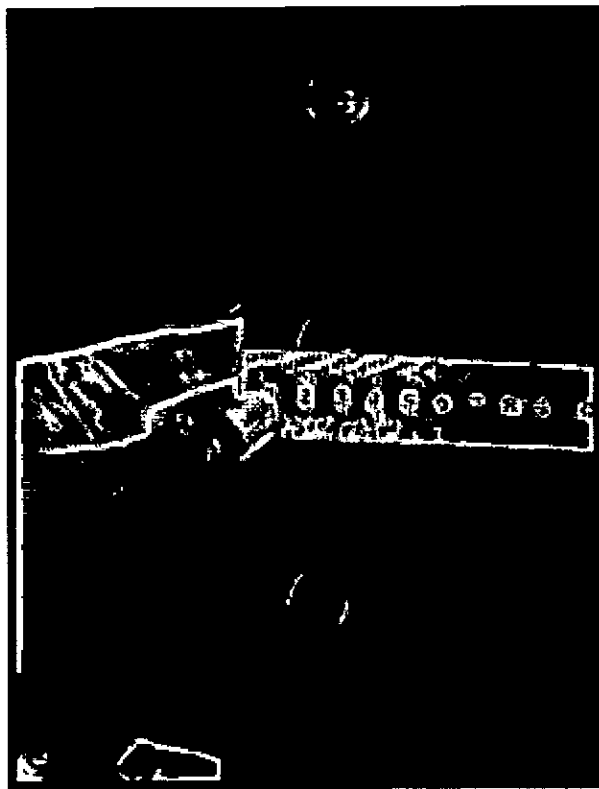

GISSELLA CAROLINA
CÁRDENAS TORO
INGENIERA TEXTIL
Reg. CIP N° 129750

GISSELLA CAROLINA CÁRDENAS TORO
RUC 10422302935

- Presenta ojales ubicados equidistantes.

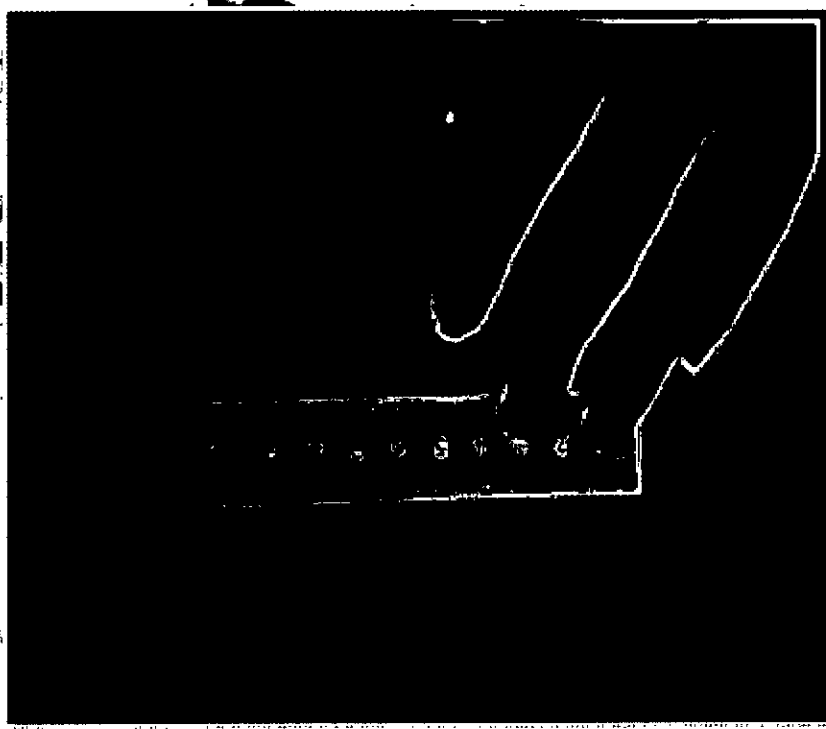
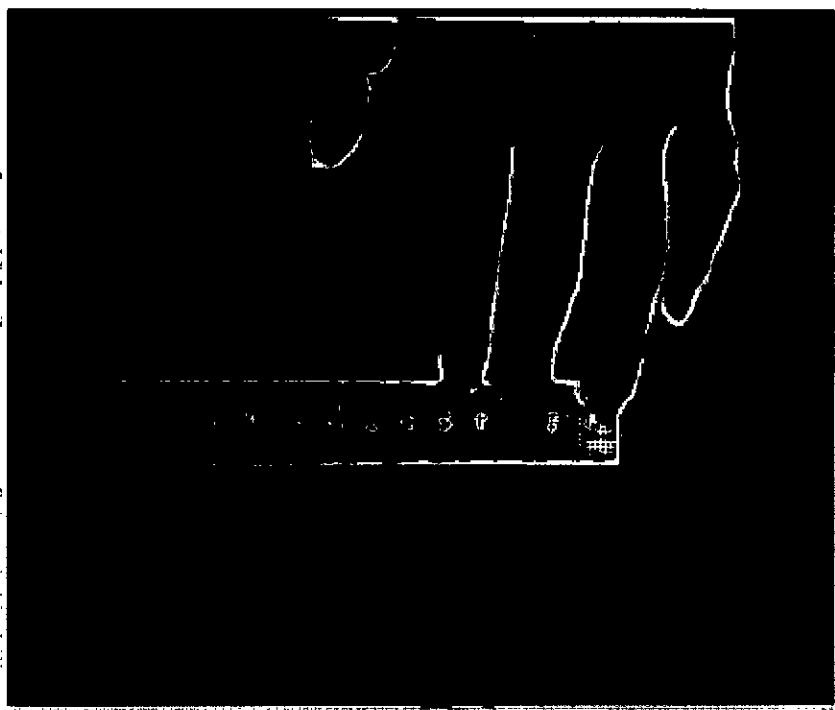

Handwritten signature
GISSELLA CAROLINA
CÁRDENAS TORO
INGENIERA TEXTIL
REG. CIP N° 126150

GISSELLA CAROLINA CÁRDENAS TORO
RUC 10422302935

- Presenta etiqueta de lavado /composición, botón de repuesto de 32L, etiqueta de tela y talla en la parte interna de la prenda.



Handwritten signature
GISSELLA CAROLINA
CÁRDENAS TORO
INGENIERA TEXTIL
Reg. GIP N° 120730

GISSELLA CAROLINA CÁRDENAS TORO
RUC 10422302935

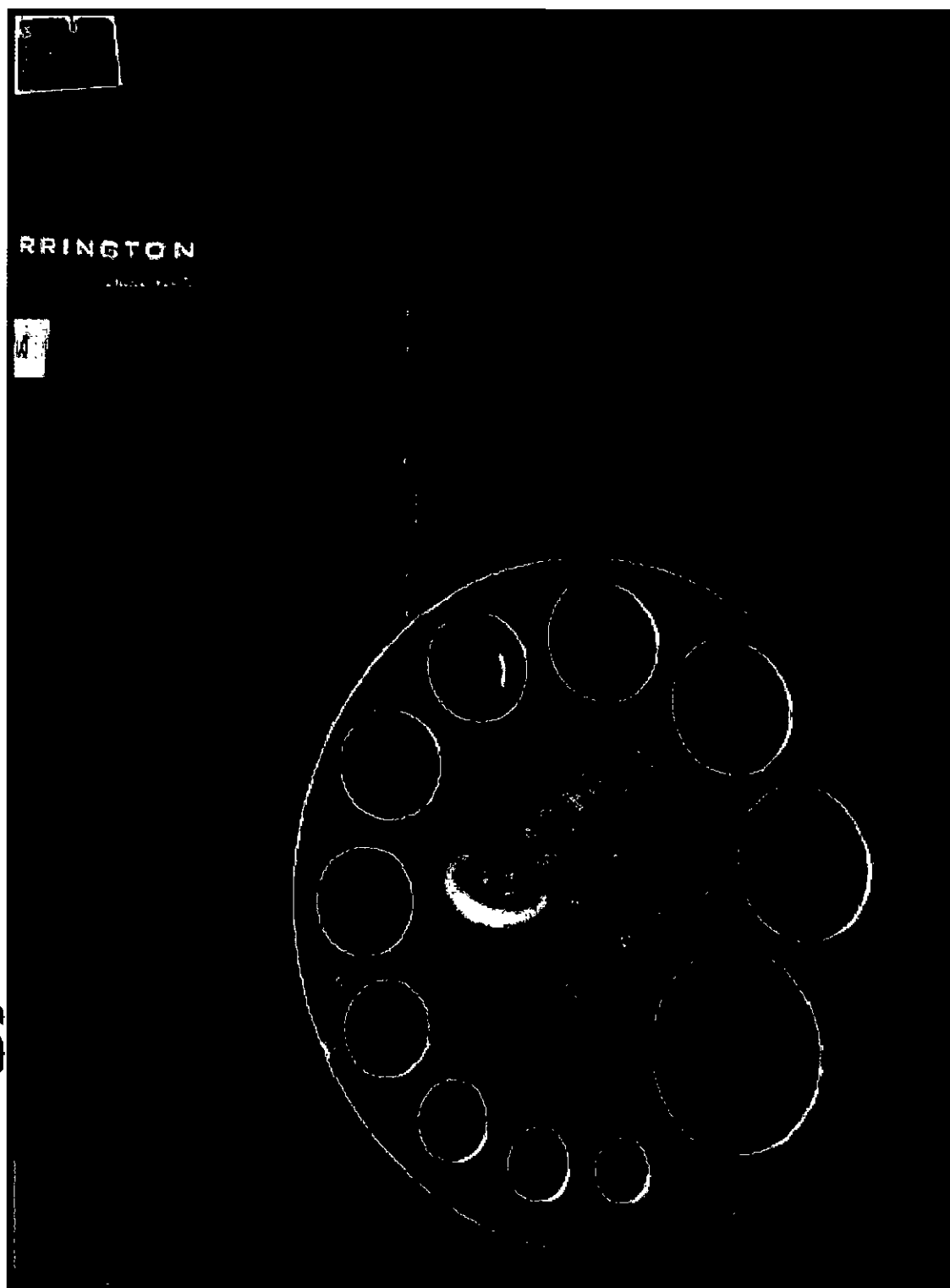

PRO

GISSELLA CAROLINA
CÁRDENAS TORO
INGENIERA TEXTIL
Reg. CIP N° 136730

GISSELLA CAROLINA CÁRDENAS TORO
RUC 10422302935



- Presenta 4 botones de 32L en el delantero

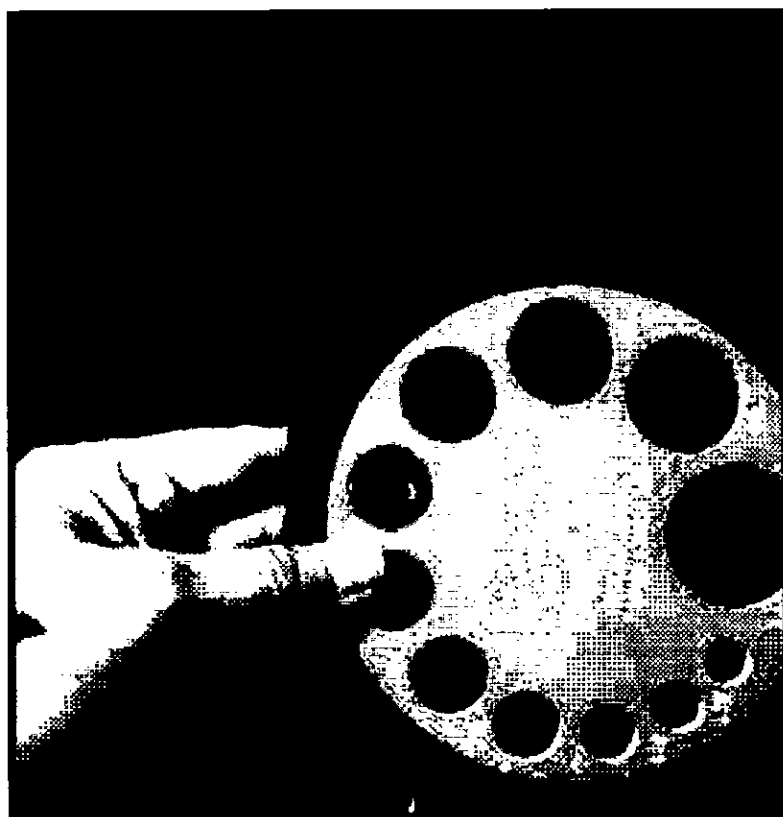

GISSELLA CAROLINA
CÁRDENAS TORO
INGENIERA TEXTIL
RUC: CIP N° 128750

GISSELLA CAROLINA CÁRDENAS TORO
RUC 10422302935

- Presenta pespunte hilván en contraste a tono de forro pespuntado en paralelo al sesgo de forro contrastado a la tela principal con un cordón de refuerzo. Pespunte aplicado en el forro a 2 mm del sesgo.

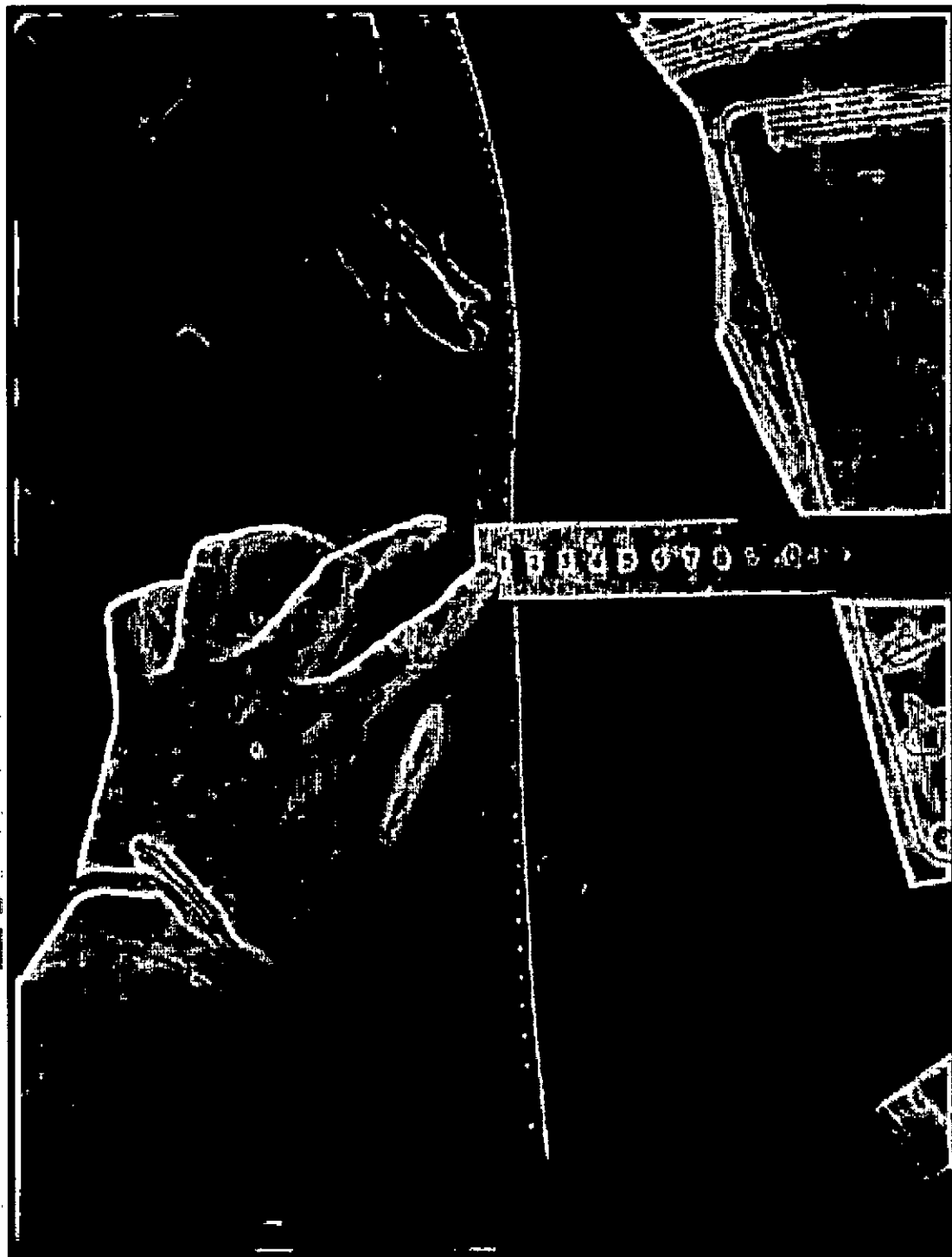

GISSELLA CAROLINA
CÁRDENAS TORO
INGENIERA TEXTIL
REG. CIP N° 128750

GISSELLA CAROLINA CÁRDENAS TORO
RUC 10422302935

- Presenta sesgo insertado entre la unión de la vuelta y forro por la cogotera, con pespunte en el forro a 2 mm de distancia del sesgo



GISSELLA CAROLINA
CÁRDENAS TORO
INGENIERA TEXTIL
Reg. CIP N° 128750

GISSELLA CAROLINA CÁRDENAS TORO
RUC 10422302935

- Presenta fuelle de 30 cm de largo y 2 cm de profundidad.

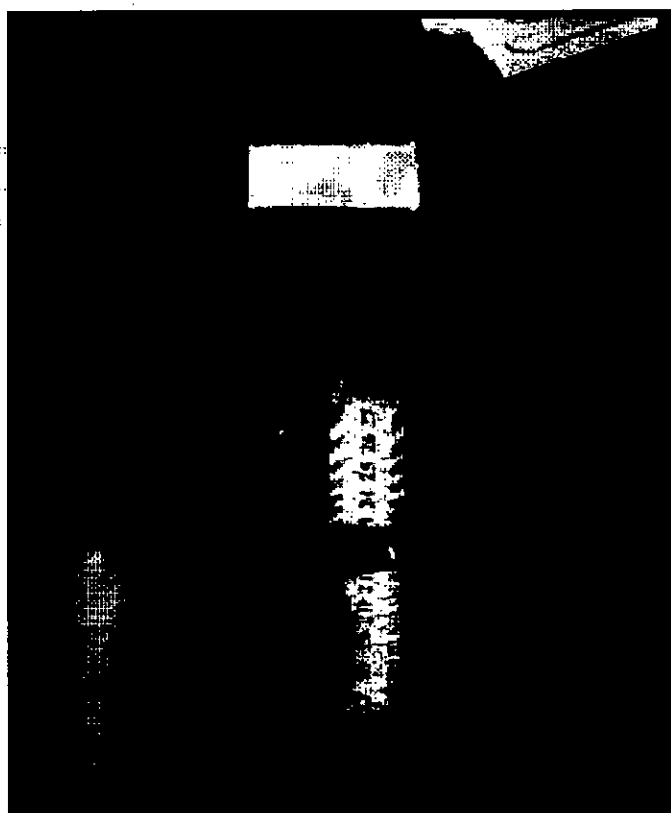

GISSELLA CAROLINA
CÁRDENAS TORO
INDUSTRIA TEXTIL
REG. OIP N° 156750

GISSELLA CAROLINA CÁRDENAS TORO
RUC 10422302935



Handwritten signature
GISSELLA CAROLINA
CÁRDENAS TORO
INGENIERA TEXTIL
REG. CIP N° 128730

GISSELLA CAROLINA CÁRDENAS TORO
RUC 10422302935

- Presenta prenda totalmente forrada con tela 100% poliéster.



GISSELLA CAROLINA
CÁRDENAS TORO
INGENIERA TEXTIL
RUC: OIPN 126730

GISSELLA CAROLINA CÁRDENAS TORO
RUC 10422302935

- Presenta entretela tejida fusionable en delantero, vueltas, cogotera, espalda parte superior.

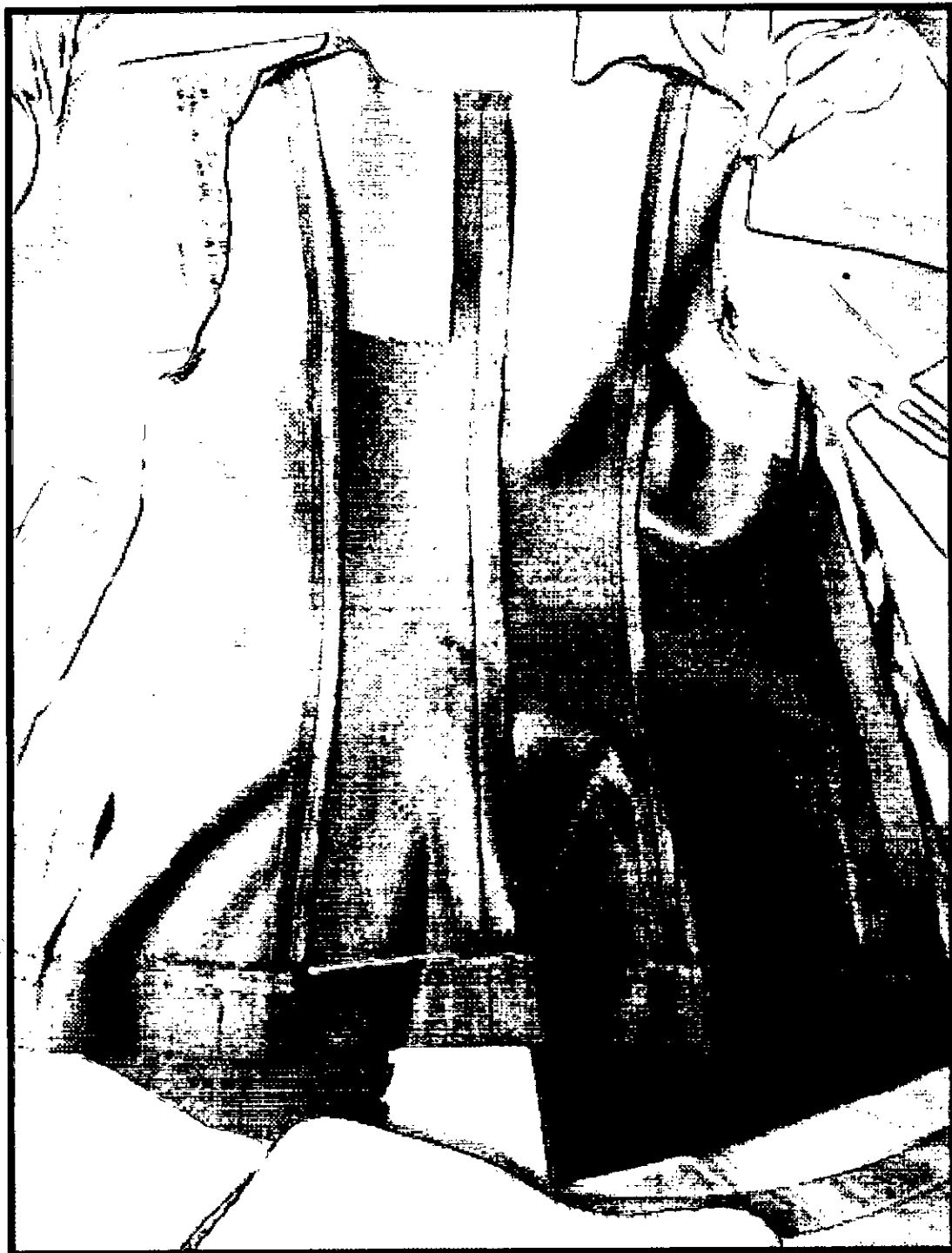

Handwritten signature
GISSELLA CAROLINA
CÁRDENAS TORO
INGENIERA TEXTIL
Reg. CIP N° 129750

GISSELLA CAROLINA CÁRDENAS TORO
RUC 10422302935

PRO

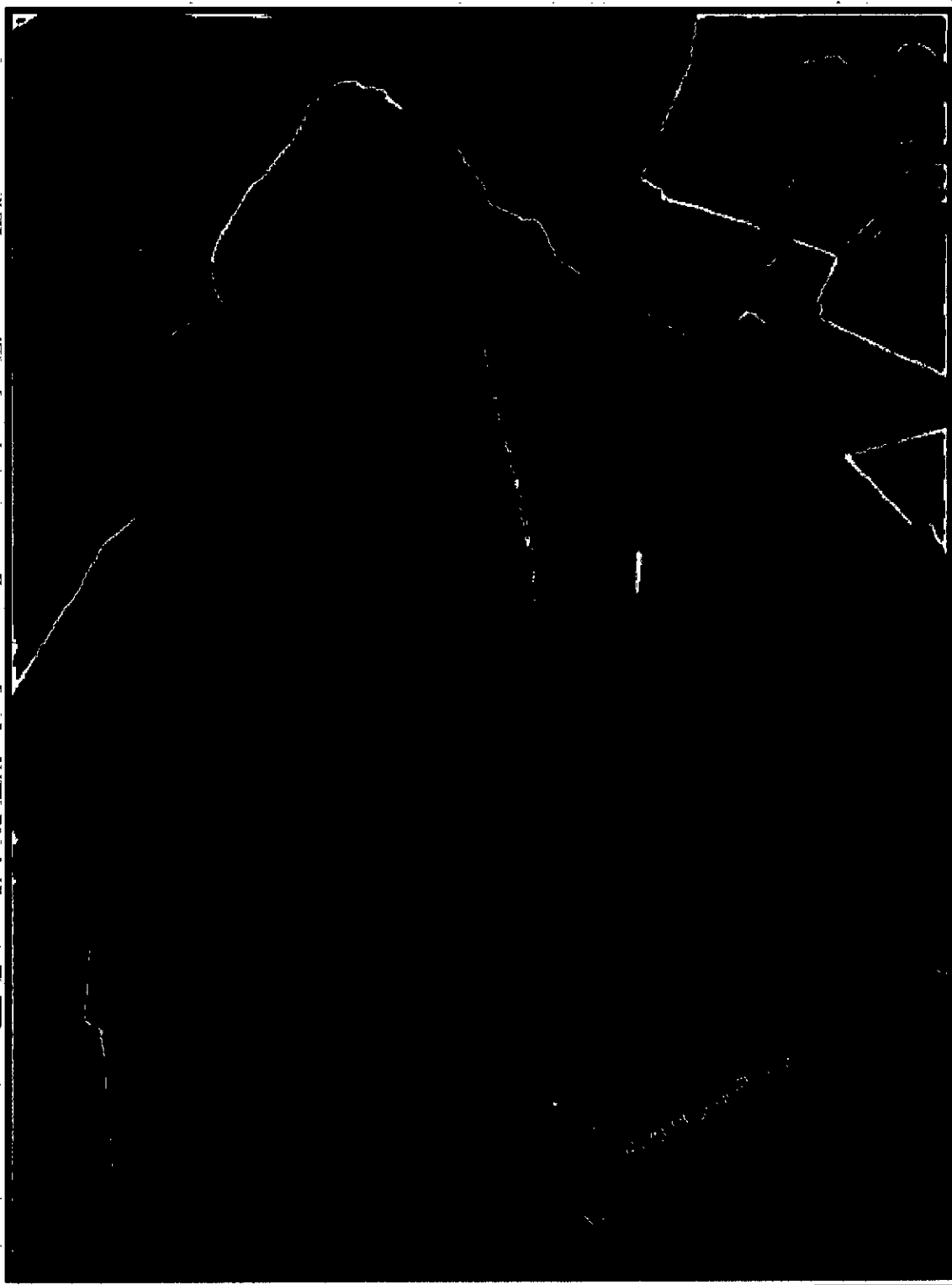

GISSELLA CAROLINA
CÁRDENAS TORO
INGENIERA TEXTIL
REG. GIPN, 198750

GISSELLA CAROLINA CÁRDENAS TORO
RUC 10422302935

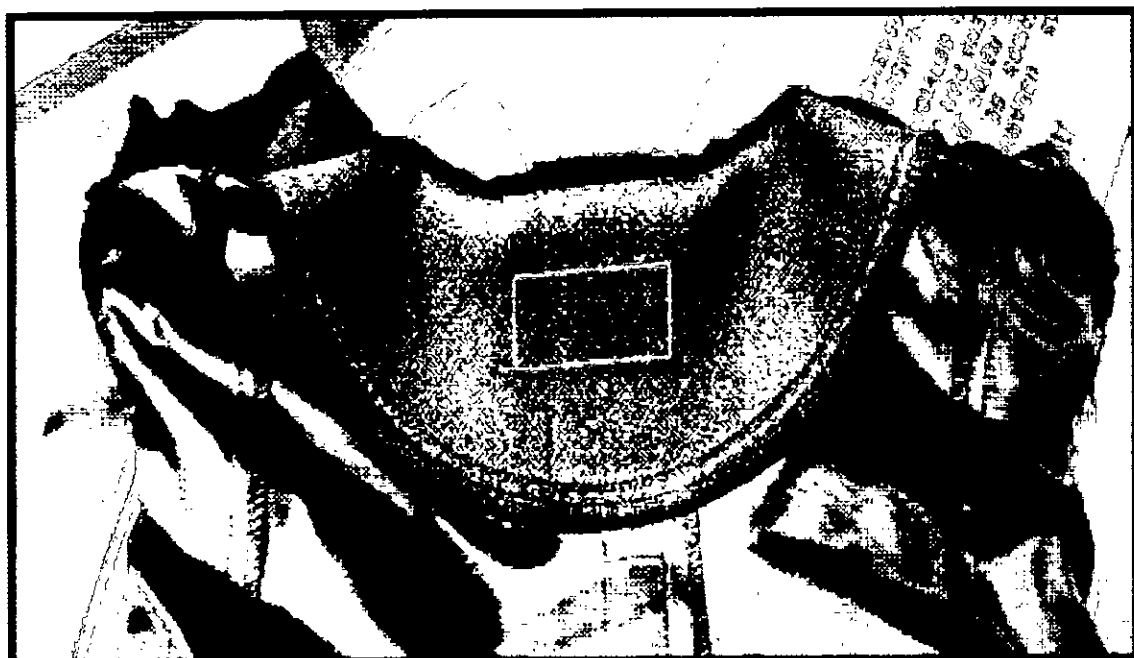

- Presenta entretela no tejida fusionable en basta de ruedo.





GISSELLA CAROLINA
CÁRDENAS TORO
INGENIERA TEXTIL
Reg. CIP N° 120750

GISELLA CAROLINA CÁRDENAS TORO
RUC 10422302935

- Presenta basta de ruedo de 4 cm de ancho.

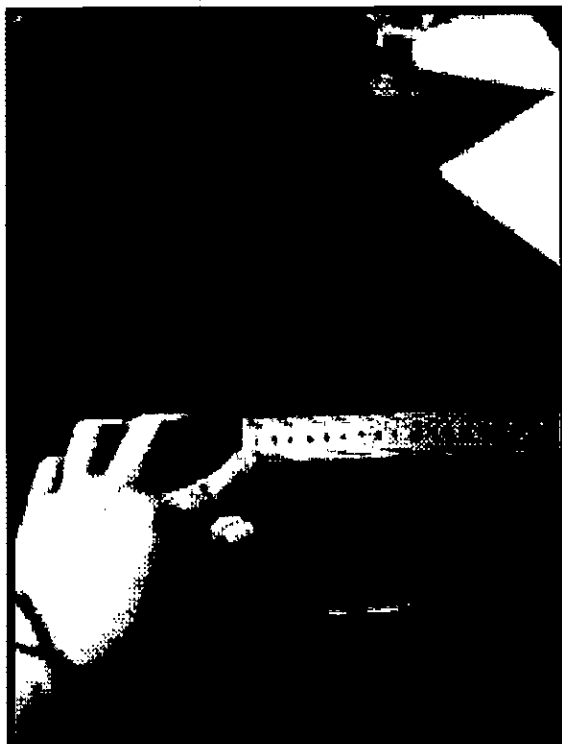

- Presenta corte, costura abierta y unido a 1 cm IR por lado y costados costura abierta remallado y unido a 2 cm IR por lado. Hombros a 1 cm.



GISELLA CAROLINA
CÁRDENAS TORO
INGENIERA TEXTIL
RUC. CIP N° 126750

GISSELLA CAROLINA CÁRDENAS TORO
RUC 10422302935

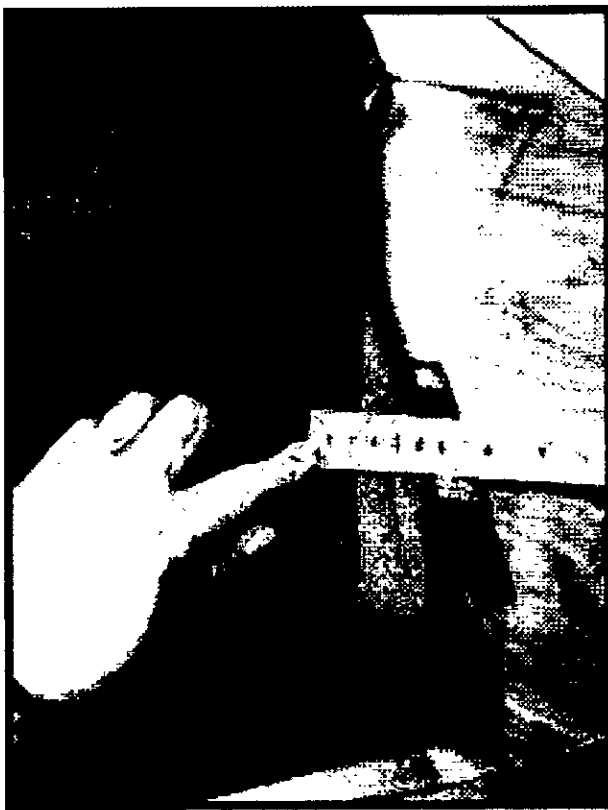



GISSELLA CAROLINA
CÁRDENAS TORO
INGENIERA TEXTIL
Reg. CIP N° 120750

GISSELLA CAROLINA CÁRDENAS TORO
RUC 10422302935

CHALECO:

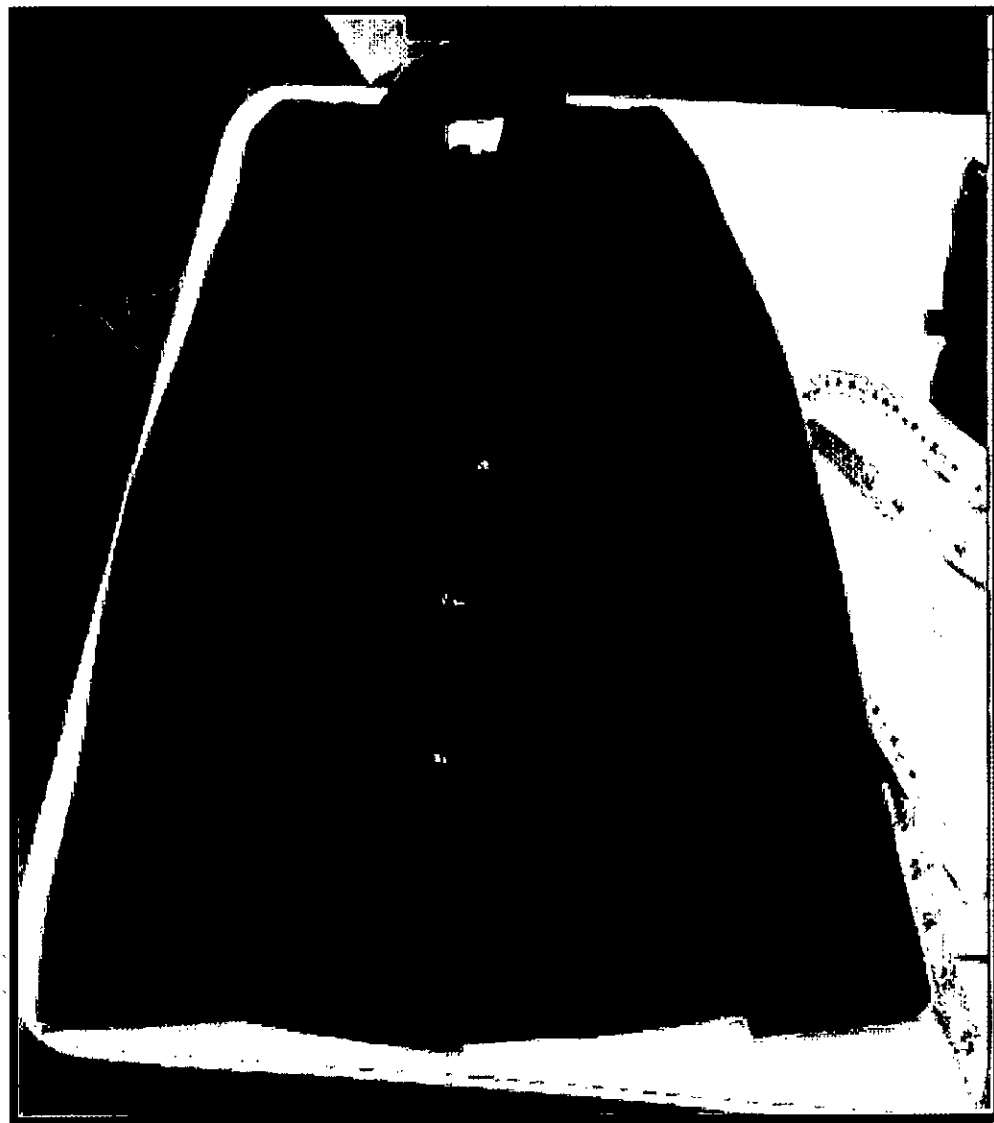
- Presenta cuello de 3 piezas y solapa en punta, corte ingles en delantero de 3 botones



GISSELLA CAROLINA
CÁRDENAS TORO
INGENIERA TEXTIL
RUC. CIP N° 126750

GISSELLA CAROLINA CÁRDENAS TORO
RUC 10422302935

- Delantero izquierdo presenta botones de 44L de 4 huecos y delantero izquierdo presenta ojales de tela de abertura es de 3 cm

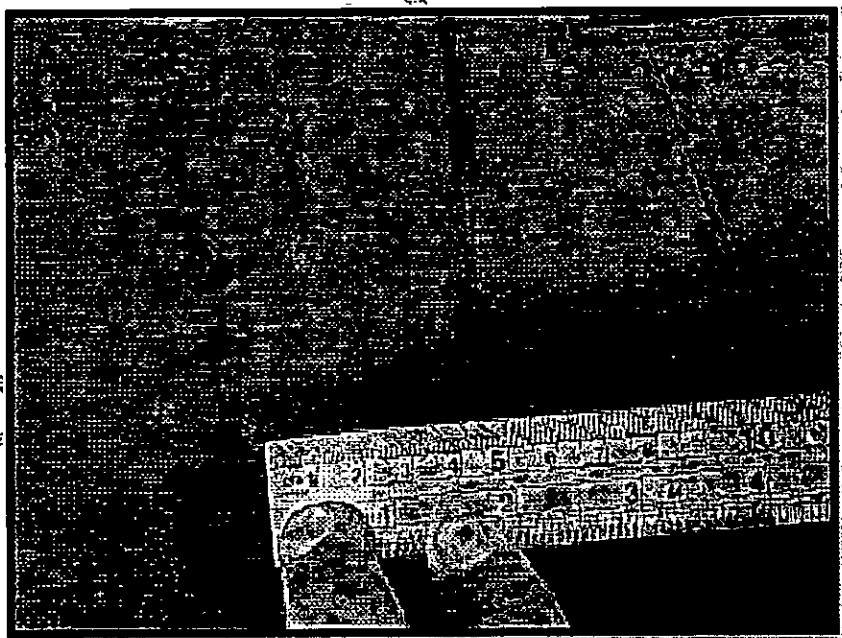
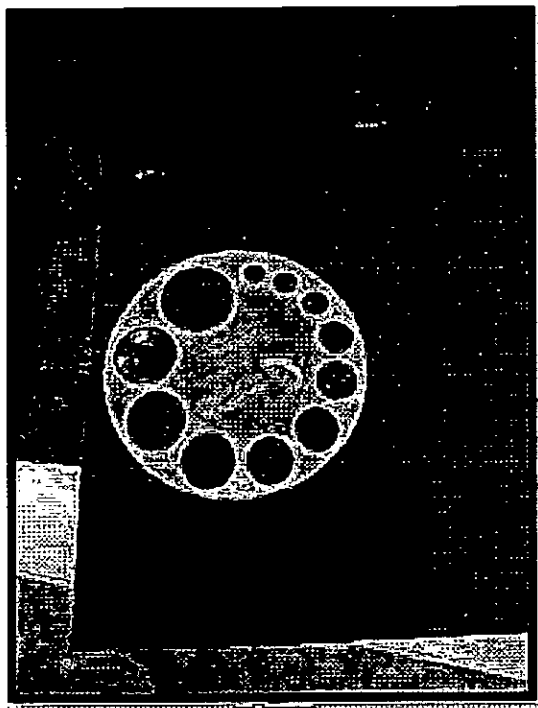

GISSELLA CAROLINA
CÁRDENAS TORO
INGENIERA TEXTIL
RUC: CIP N° 120750

GISSELLA CAROLINA CÁRDENAS TORO
RUC 10422302935

- El bolsillo exterior en el delantero tiene un largo de 13 cm y presenta en su contorno un pespunte hilván al tono de la tela

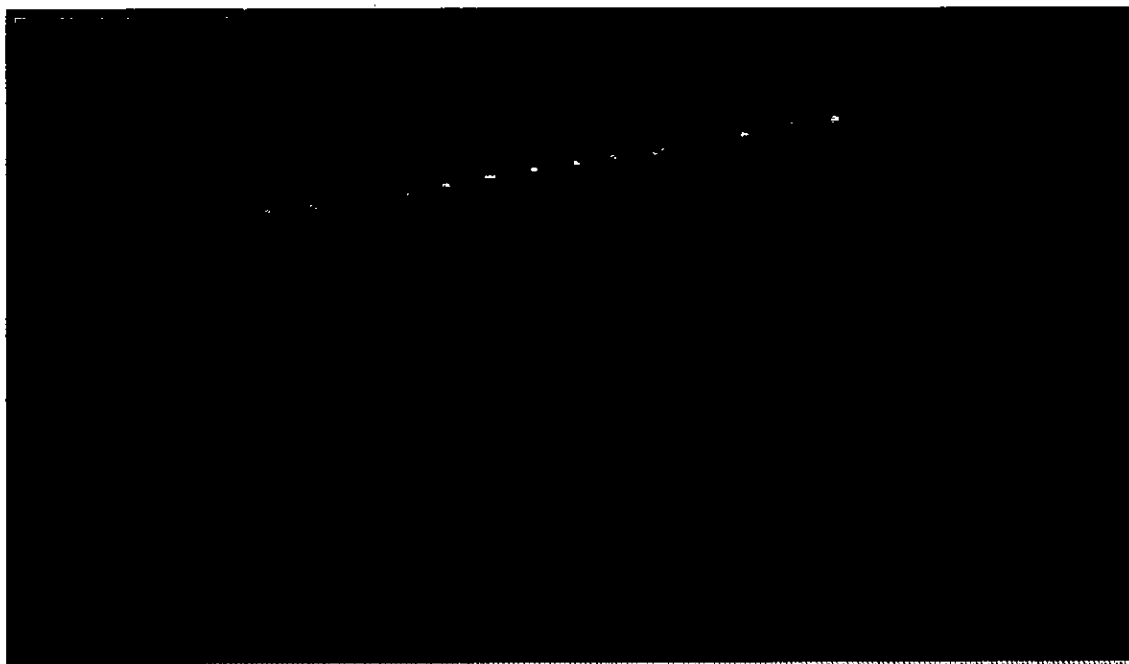

GISSELLA CAROLINA
CÁRDENAS TORO
INGENIERA TEXTIL
RUC: GIPAT 108750

GISSELLA CAROLINA CÁRDENAS TORO
RUC 10422302935

- La manga presenta un martillo cerrado de 10 cm de abertura con tres botones y el primer botón ubicado a 3.5 cm de la basta

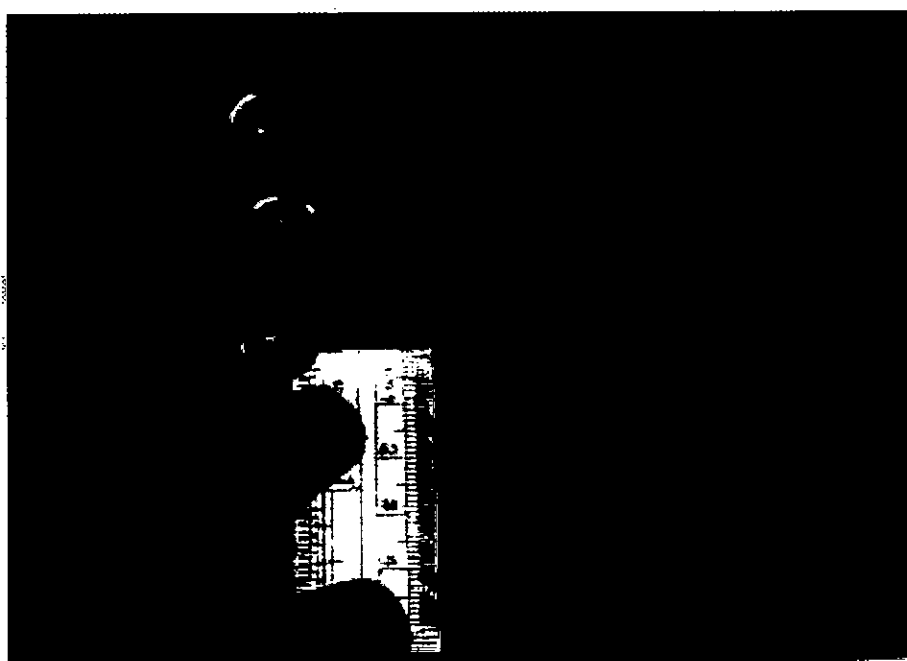

GISSELLA CAROLINA
CÁRDENAS TORO
INGENIERA TEXTIL
Reg. CIP N° 128750

GISSELLA CAROLINA CÁRDENAS TORO
RUC 10422302935

- El cuello exterior presenta tres piezas de la misma tela principal, la pieza intermedia tiene un ancho 1.5 cm

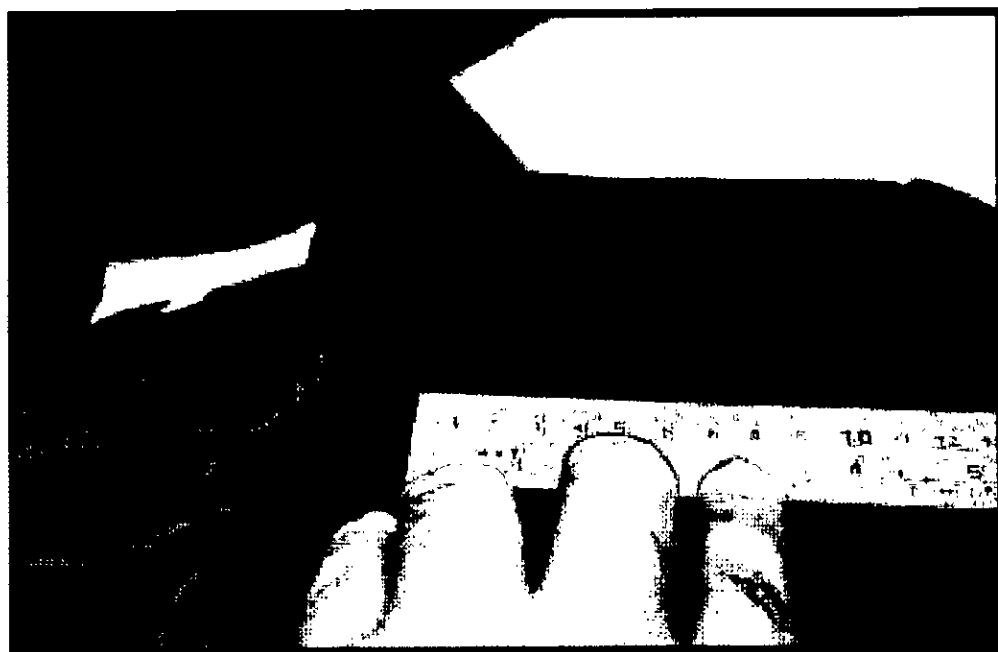
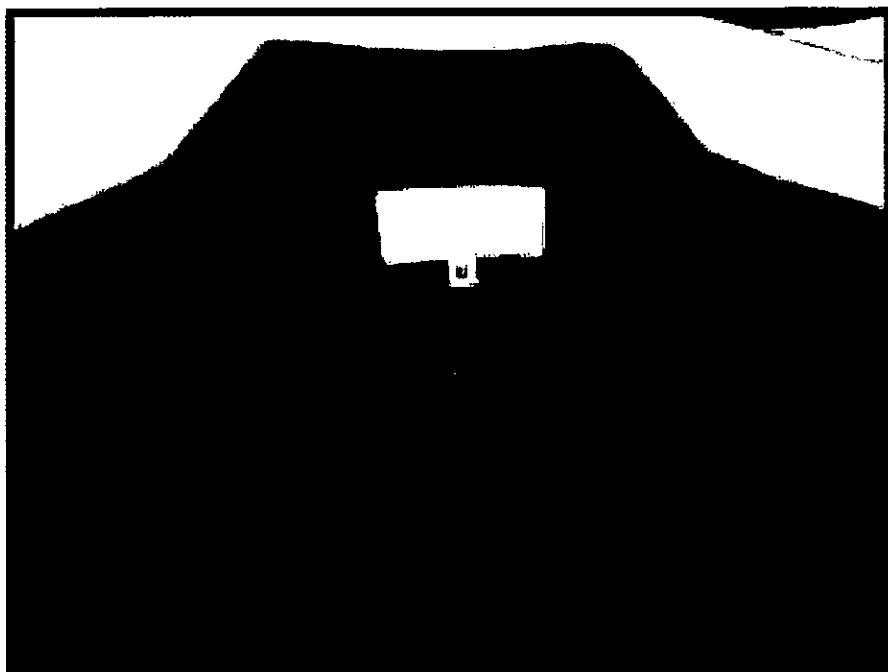

GISSELLA CAROLINA
CÁRDENAS TORO
INGENIERA TEXTIL
REG. OIP N° 126720

GISSELLA CAROLINA CÁRDENAS TORO
RUC 10422302935

- El cuello exterior de 3 piezas y el cuello inferior de una pieza al sesgo



[Signature]
GISSELLA CAROLINA
CÁRDENAS TORO
INGENIERA TEXTIL
REG. CIP N° 120750

GISSELLA CAROLINA CÁRDENAS TORO
RUC 10422302935

- El bolsillo interior presenta un vivo de 1 cm , 11 cm de abertura y profundidad 14 cm

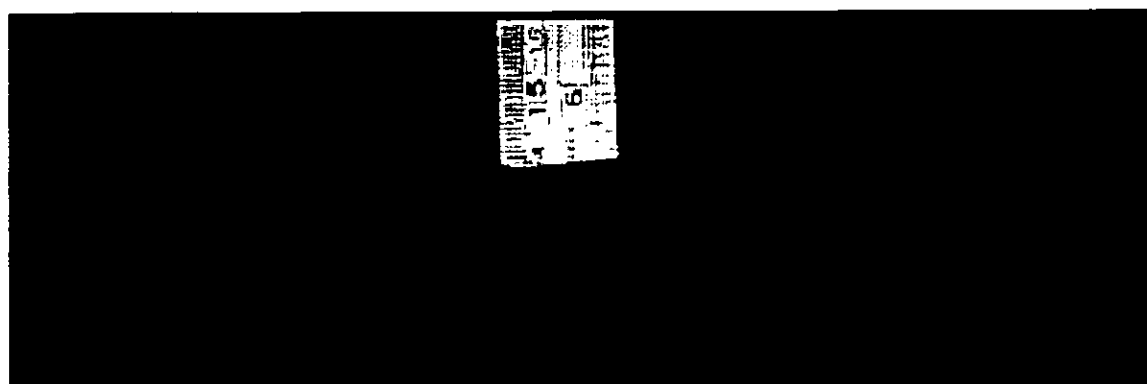
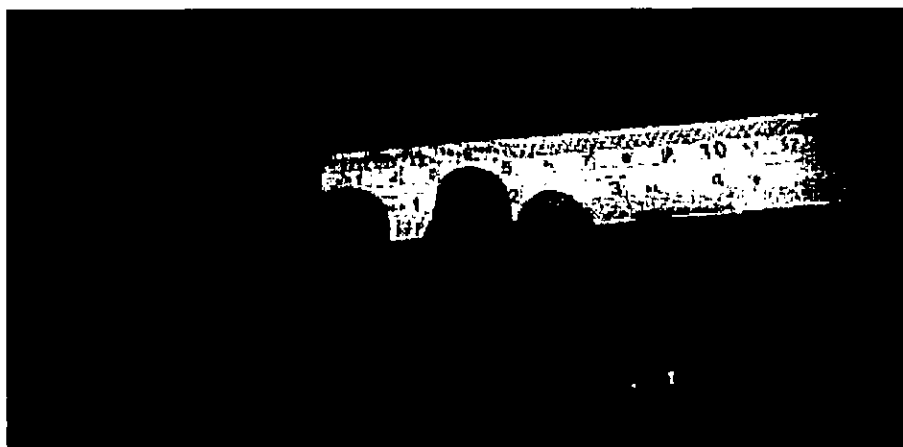
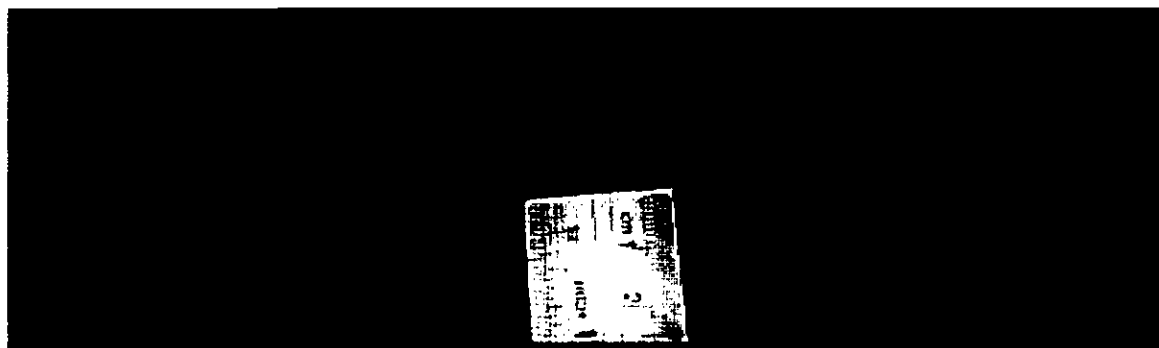

GISSELLA CAROLINA
CÁRDENAS TORO
INGENIERA TEXTIL
REG. CIP N° 138753

GISSELLA CAROLINA CÁRDENAS TORO
RUC 10422302935

- En la parte interna presenta pespunte hilván a tono del forro pespuntado en paralelo al sesgo de forro contrastado a la tela principal. El sesgo insertado entre la vuelta y el forro. La vuelta se ubican los botones de repuesto de 44L y 24L

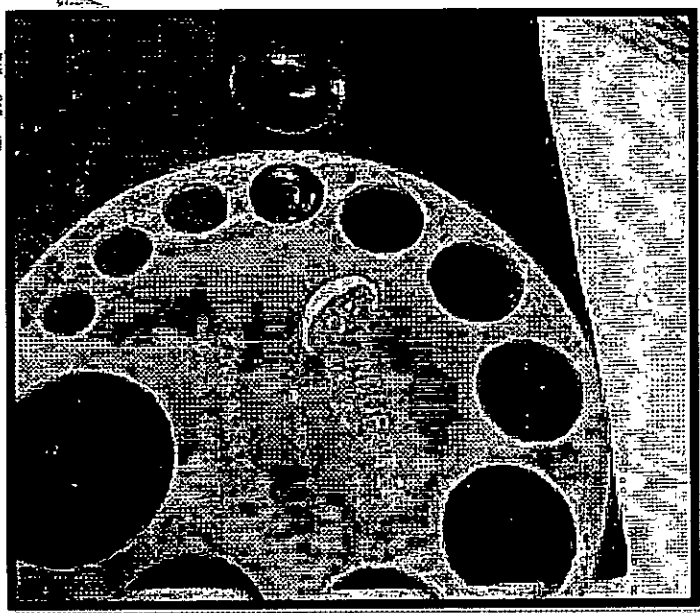

Handwritten signature
GISSELLA CAROLINA
CÁRDENAS TORO
INGENIERA TEXTIL
REG. CIP N° 189750

GISSELLA CAROLINA CÁRDENAS TORO
RUC 10422302935

- El bolsillo interno presenta en el extremo derecho la etiqueta de composición y cuidado de uso

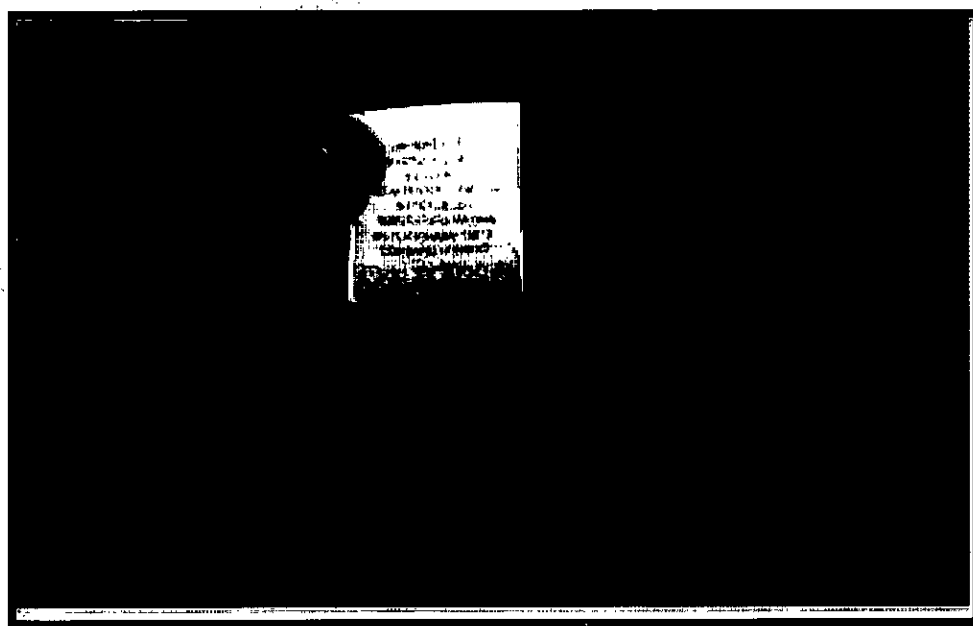
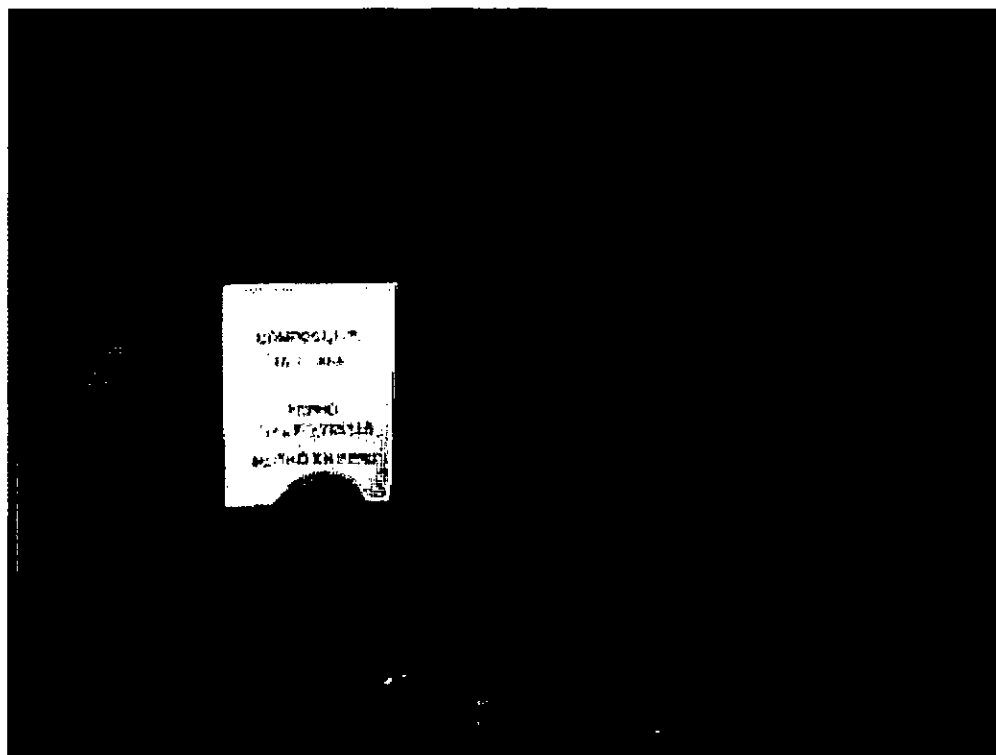

GISSELLA CAROLINA
CÁRDENAS TORO
INGENIERA TEXTIL
Reg. OIP N° 126750

GISSELLA CAROLINA CÁRDENAS TORO
RUC 10422302935

- La espalda presenta 04 piezas donde esta corte central y cortes ingles ambos lados



Handwritten signature
GISSELLA CAROLINA
CÁRDENAS TORO
INGENIERA TEXTIL
REG. CIP N° 120750

GISSELLA CAROLINA CÁRDENAS TORO
RUC 10422302935

- Presenta un fuelle de profundidad de 2 cm y largo de 29.9 cm (está dentro de la tolerancia)

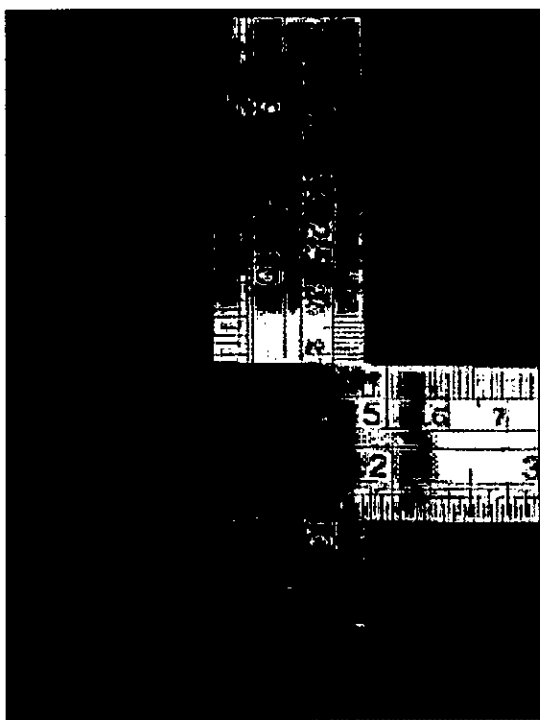
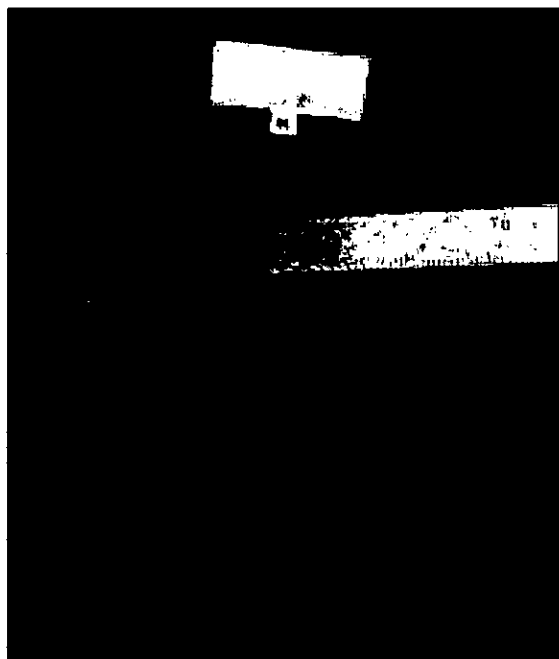

GISSELLA CAROLINA
CÁRDENAS TORO
INGENIERA FERTA
RUC. OIP N° 120720

GISSELLA CAROLINA CÁRDENAS TORO
RUC 10422302935

- Presenta una basta saco de 4 cm y unida con forro a 1 cm

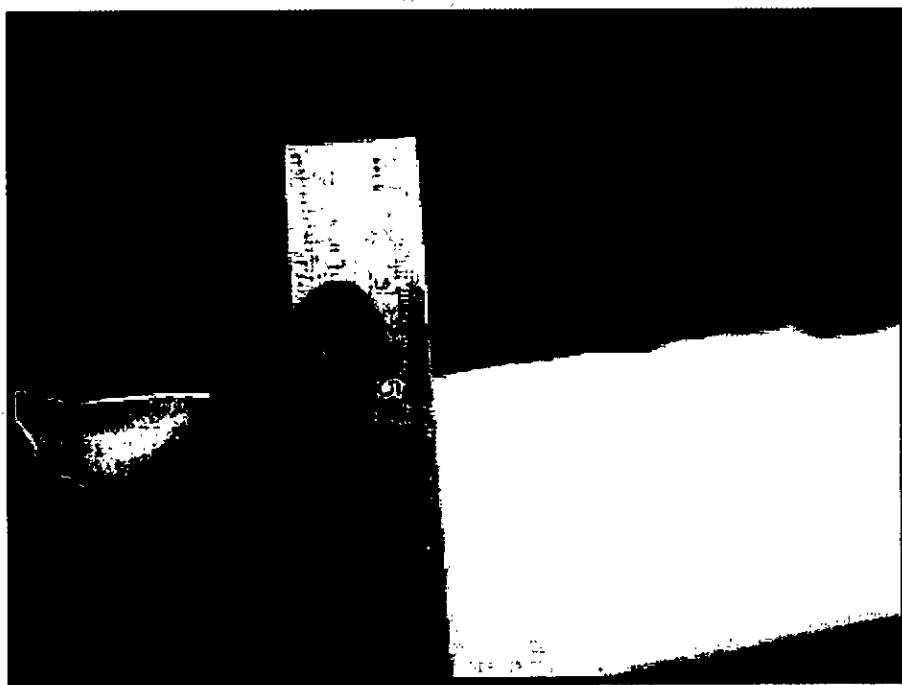
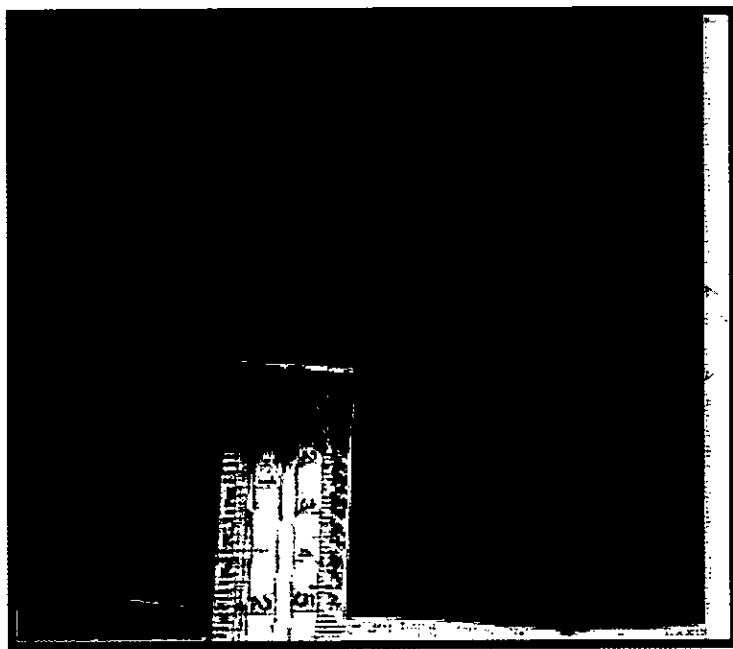

GISSELLA CAROLINA
CÁRDENAS TORO
INGENIERA TEXTIL
REG. CIP N° 120750

GISSELLA CAROLINA CÁRDENAS TORO
RUC 10422302935

- Presenta entretela tejida fusionable en la parte superior de espalda y la basta presenta entretela no tejida fusionable además la costura central presenta ensanche de 2 cm x lado (IR)

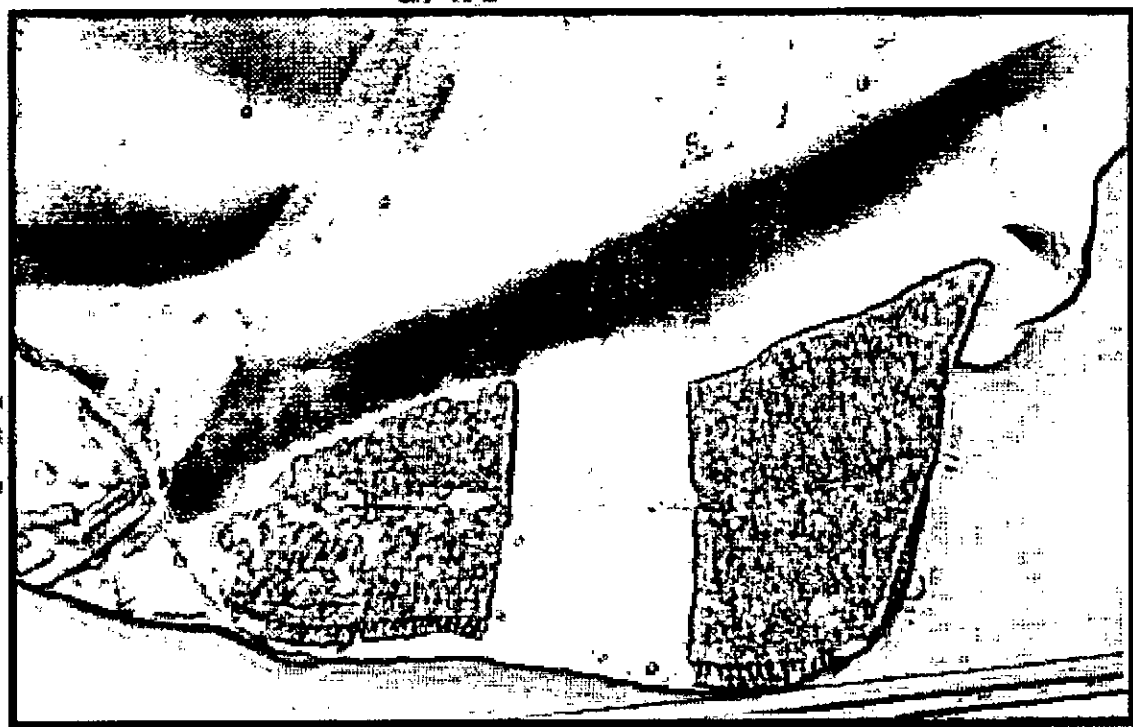
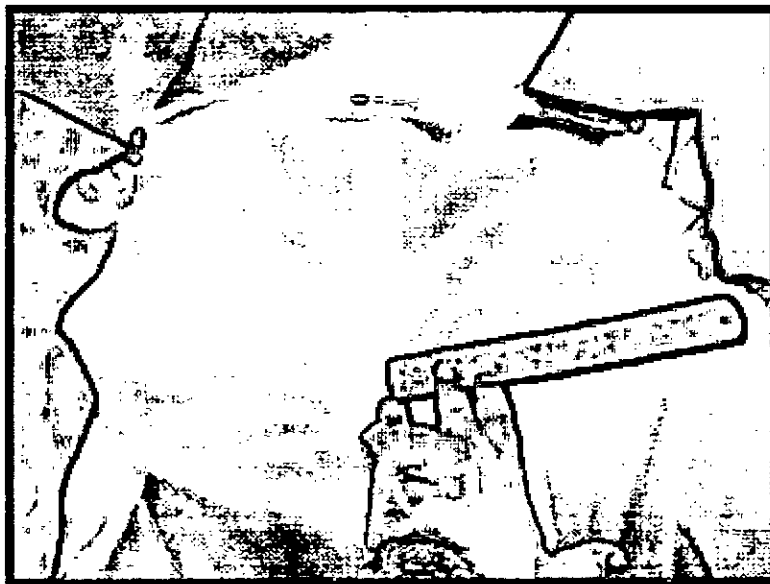

Handwritten signature
GISSELLA CAROLINA
CÁRDENAS TORO
INGENIERA TEXTIL
REG. GIPN 128730

GISELLA CAROLINA CÁRDENAS TORO
RUC 10422302935

- Las costuras principales costados presentan un ensanche de 2 cm x lado (IR) y las secundarias 1 cm x lado (IR)

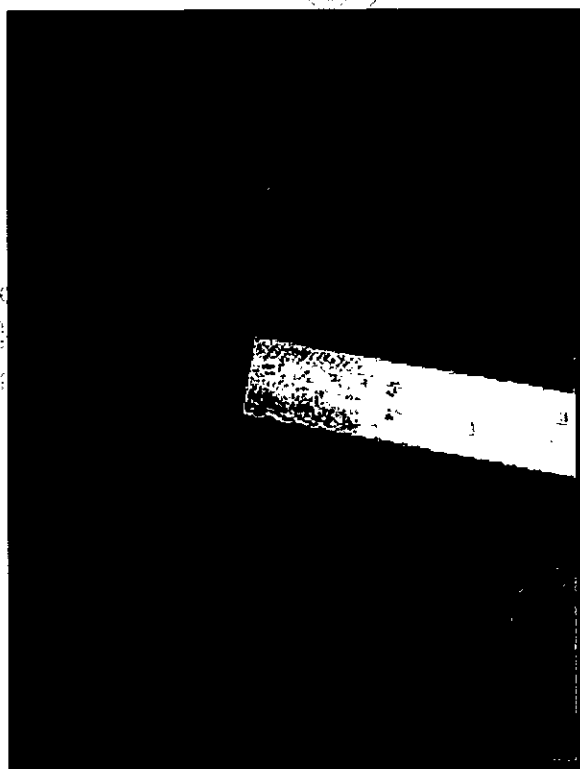

GISELLA CAROLINA
CÁRDENAS TORO
INGENIERA TEXTIL
RUC: CIP N° 128750

GISSELLA CAROLINA CÁRDENAS TORO
RUC 10422302935

- Los hombros presentan un ensanche de 1 cm x lado y las hombreras de espuma poliuretano forrado con forro 100% poliéster.

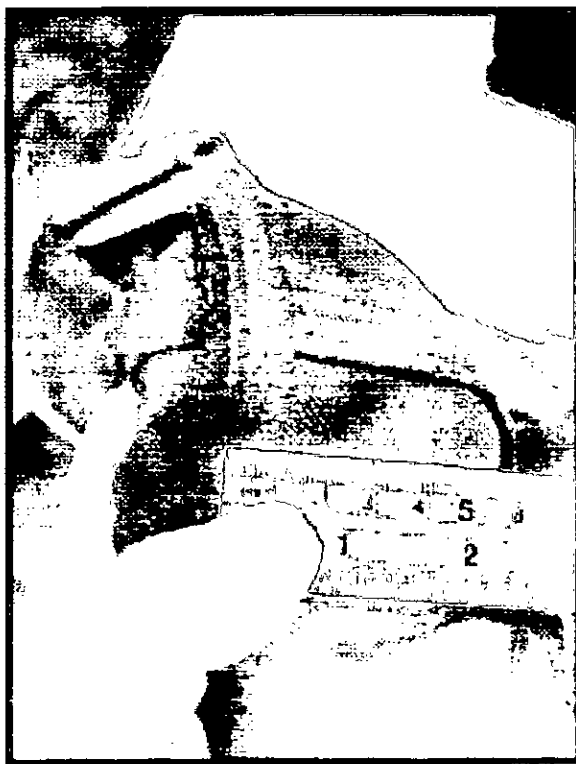

GISSELLA CAROLINA
CÁRDENAS TORO
INGENIERA TEXTIL
RUC. GIPN° 126750

GISELLA CAROLINA CÁRDENAS TORO
RUC 10422302935

- La basta de la manga presenta de 4 cm y reforzada con entretela no tejida fusible





GISELLA CAROLINA
CÁRDENAS TORO
INGENIERA TEXTIL
Reg. CIP N° 128750

GISSELLA CAROLINA CÁRDENAS TORO
RUC 10422302935

BLUSA MODELO 1:

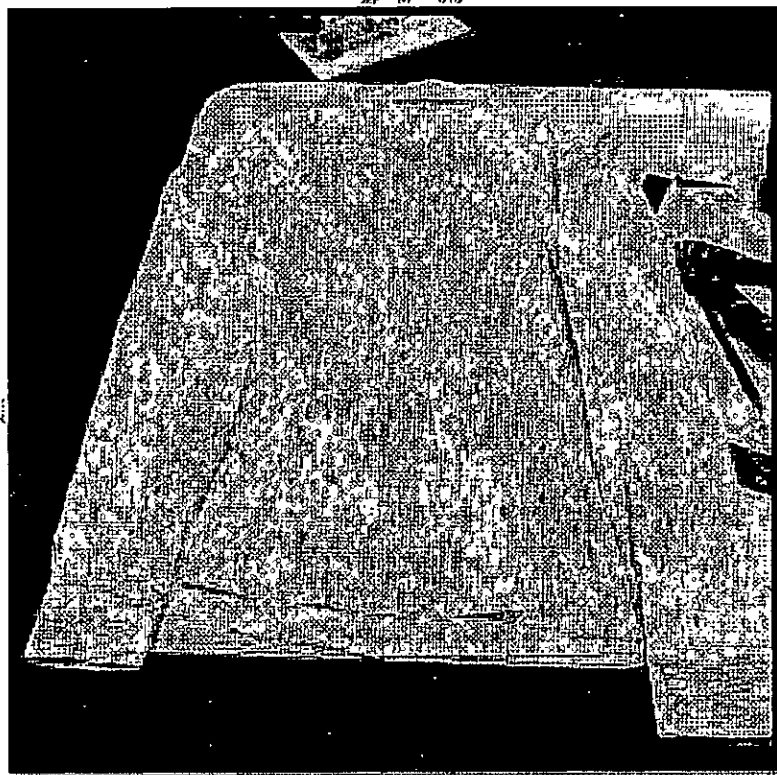
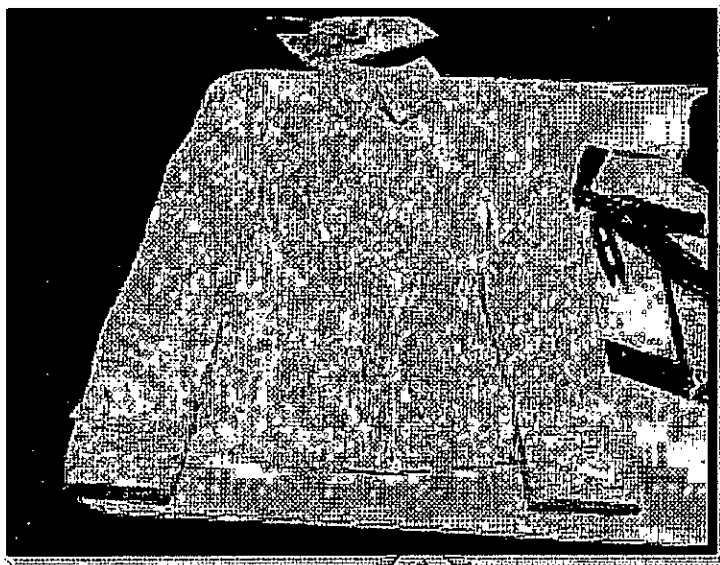
- La blusa modelo 01 presenta modelo cuello camisero, pinzas de entalle en delantero y espalda, con botonadura delantera y manga larga con puño



Handwritten signature
GISSELLA CAROLINA
CÁRDENAS TORO
INGENIERA TEXTIL
REG. GIPAT: 120750

GISSELLA CAROLINA CÁRDENAS TORO
RUC 10422302935

- El delantero izquierdo presenta pechera bastillada de 3 cm de ancho fusionado con entretela fusionable además tiene 7 botones incluido el repuesto. En la parte interna se encuentra la etiqueta s/marca ubicada a 4 cm de la basta.

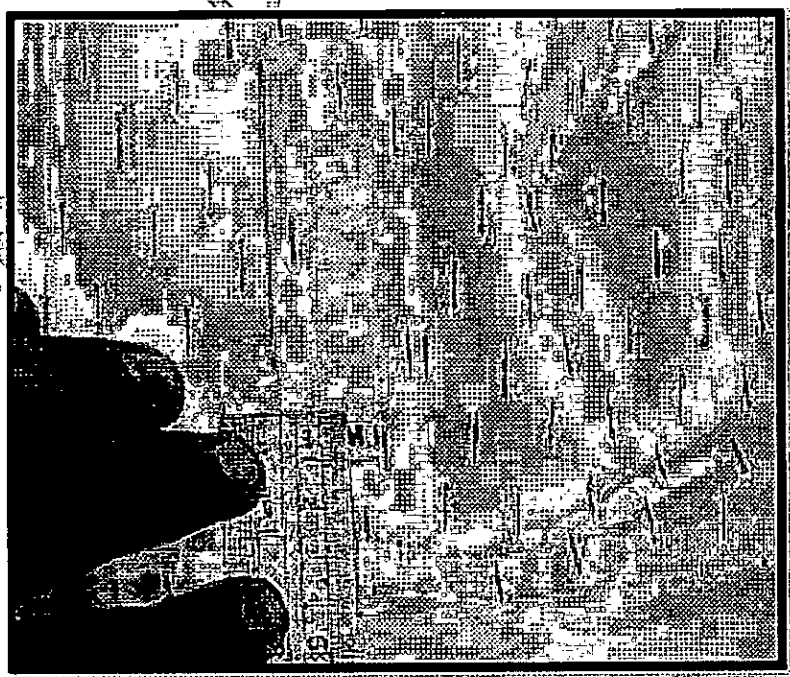
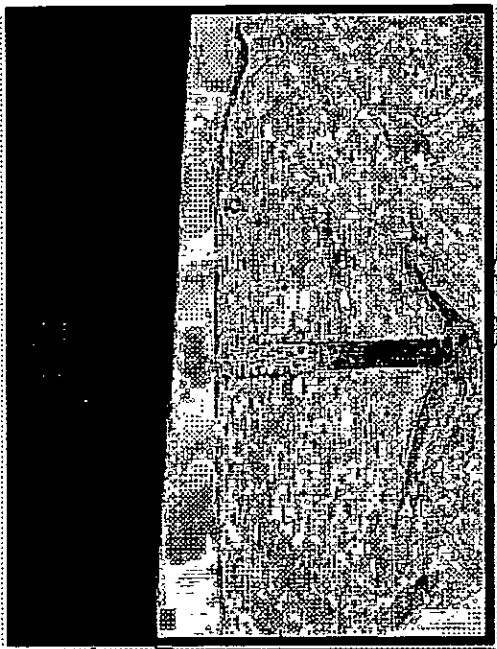

[Signature]
GISSELLA CAROLINA
CÁRDENAS TORO
INGENIERA TEXTIL
RUC: CIP N° 120750

GISSELLA CAROLINA CÁRDENAS TORO
RUC 10422302935

- La basta de la blusa tiene un 1 cm y el vents con una abertura de 7 cm .

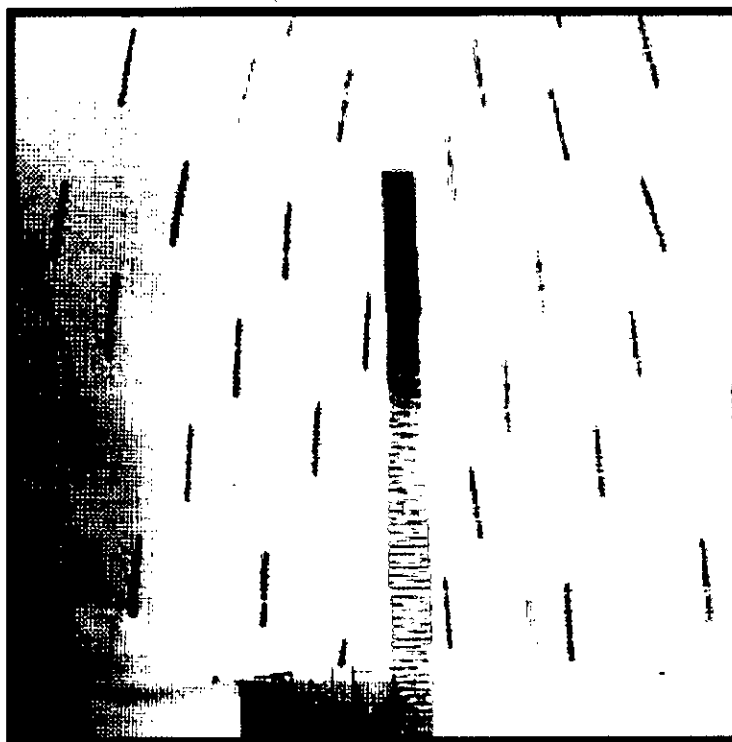
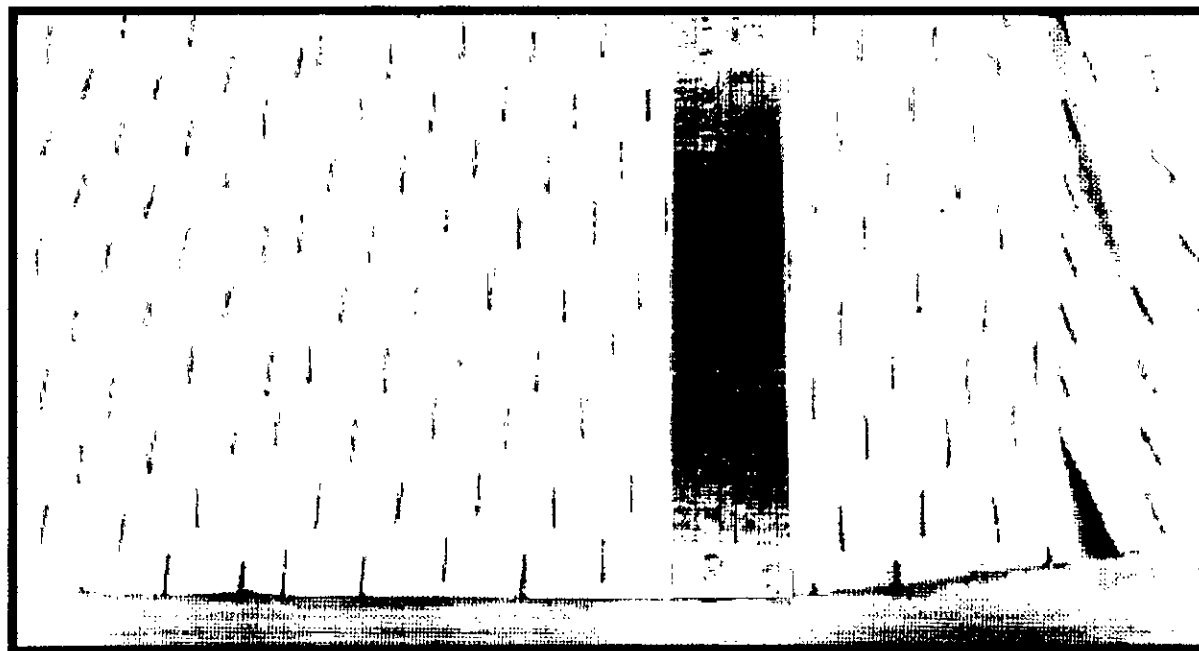

GISSELLA CAROLINA
CÁRDENAS TORO
INGENIERA TEXTIL
REG. OIP N° 158750

GISSELLA CAROLINA CÁRDENAS TORO
RUC 10422302935

- El puño de la blusa tiene un alto de 6 cm con dos botones y dos ojales ubicados en los extremos. La separación de los ojales es de 2 cm

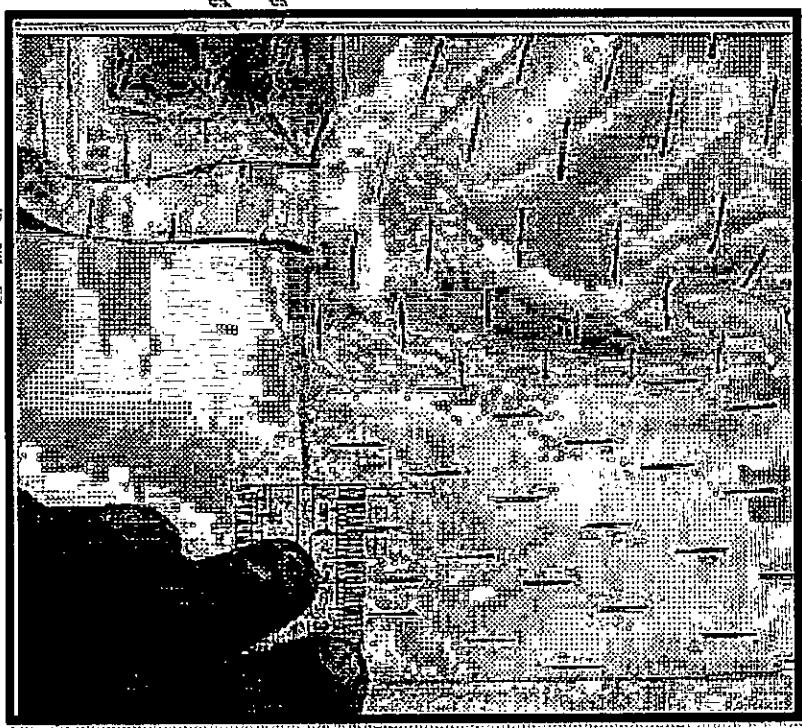
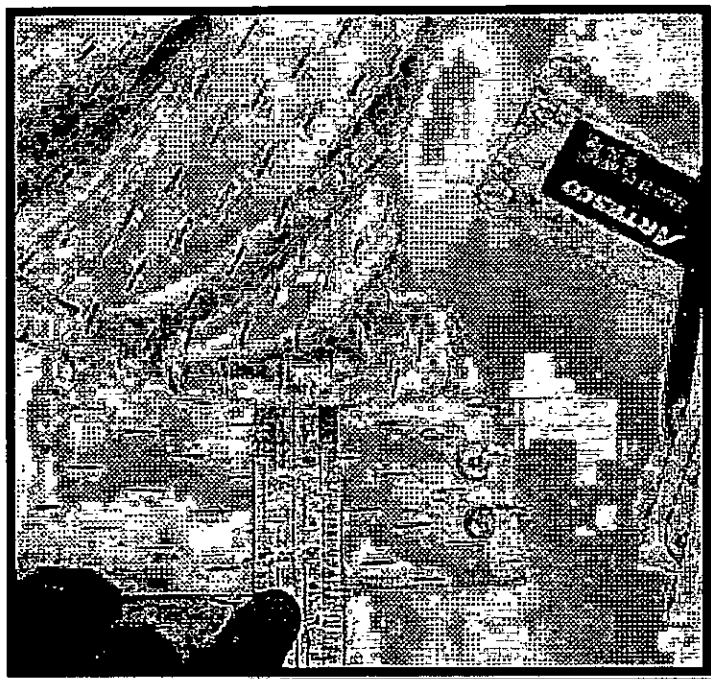

GISSELLA CAROLINA
CÁRDENAS TORO
INGENIERA TEXTIL
RUC: GIP N° 129750

GISSELLA CAROLINA CÁRDENAS TORO
RUC 10422302935

- Presenta ensanche en los hombros de 1 cm y hombreras de espuma liviano

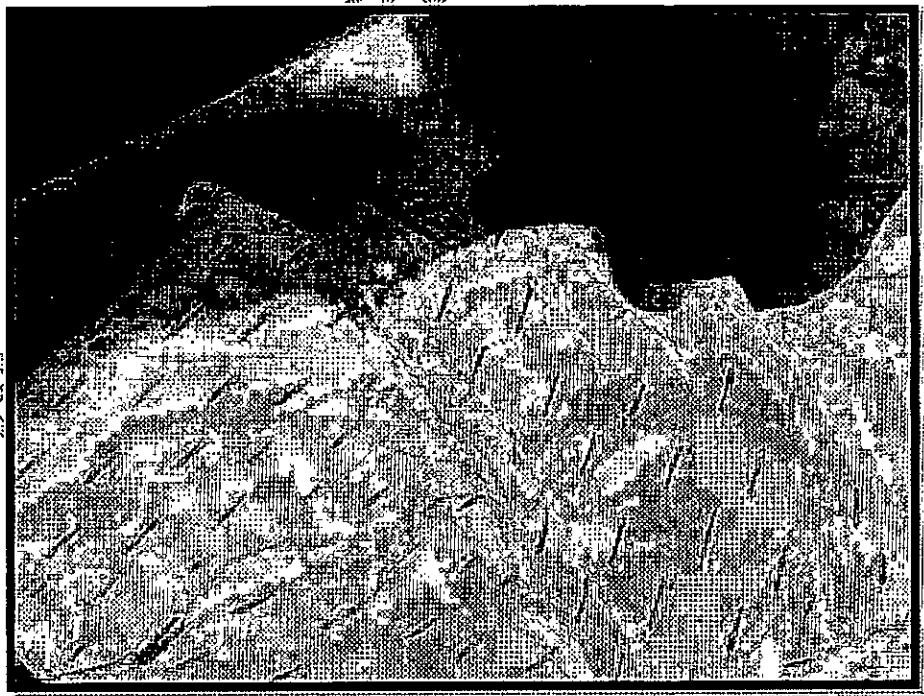

Handwritten signature
GISSELLA CAROLINA
CÁRDENAS TORO
INGENIERA TEXTIL
RUC: OIP N. 100720

GISSELLA CAROLINA CÁRDENAS TORO
RUC 10422302935

- Presenta ensanche en las costura principales costados de 2 cm lado (IR). La etiqueta de composición y recomendaciones de cuidado está ubicado a 10 cm de la basta

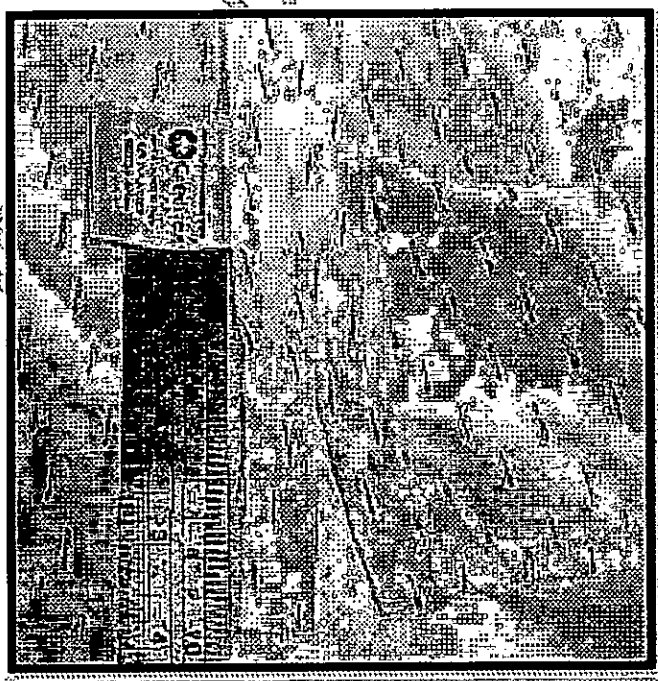
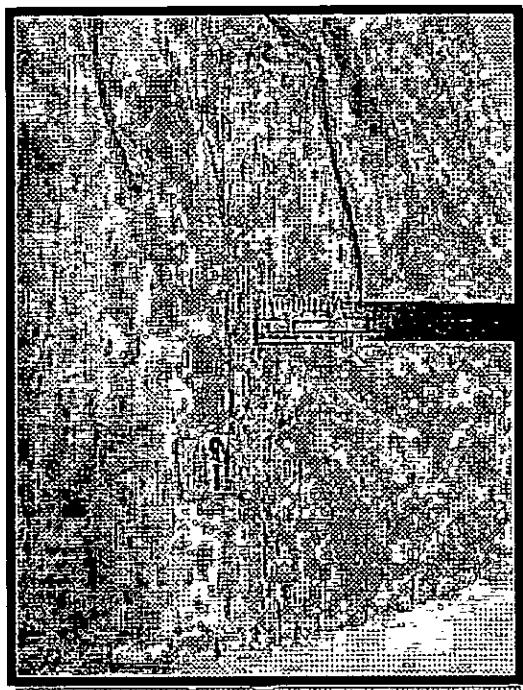

[Signature]
GISSELLA CAROLINA
CÁRDENAS TORO
INGENIERA TEXTIL
RUC: CIP N° 100750

GISSELLA CAROLINA CÁRDENAS TORO
RUC 10422302935

- El cuello y puño con entretela tejida fusionable

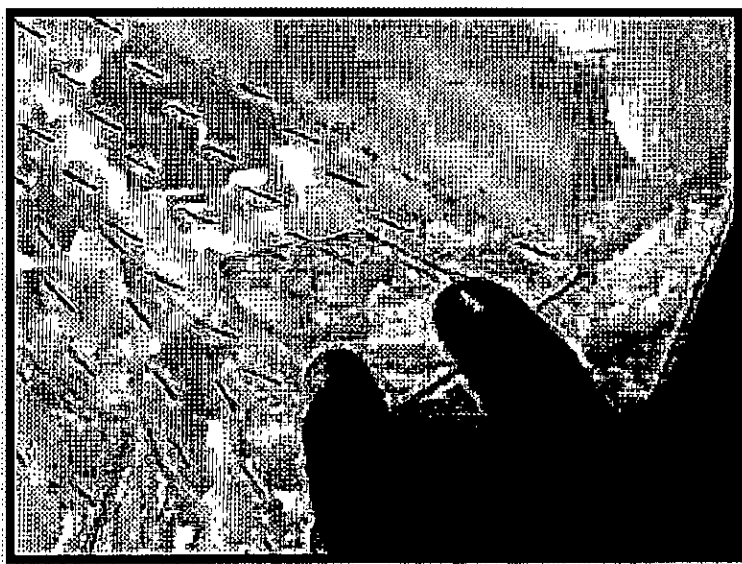

Handwritten signature
GISSELLA CAROLINA
CÁRDENAS TORO
INGENIERA TEXTIL
Reg. OIP N° 120750

GISSELLA CAROLINA CÁRDENAS TORO
RUC 10422302935

- La pechera presenta entretela tejida fusionable tricotex



PRO

Handwritten signature
GISSELLA CAROLINA
CÁRDENAS TORO
INGENIERA TEXTIL
Reg. CIP N° 120750

GISSELLA CAROLINA CÁRDENAS TORO
RUC 10422302935

BLUSA MODELO 2:

- La blusa modelo 02 presenta modelo cuello camisero, corte ingles en delantero y espalda, con botonadura delantera y manga larga con puño.

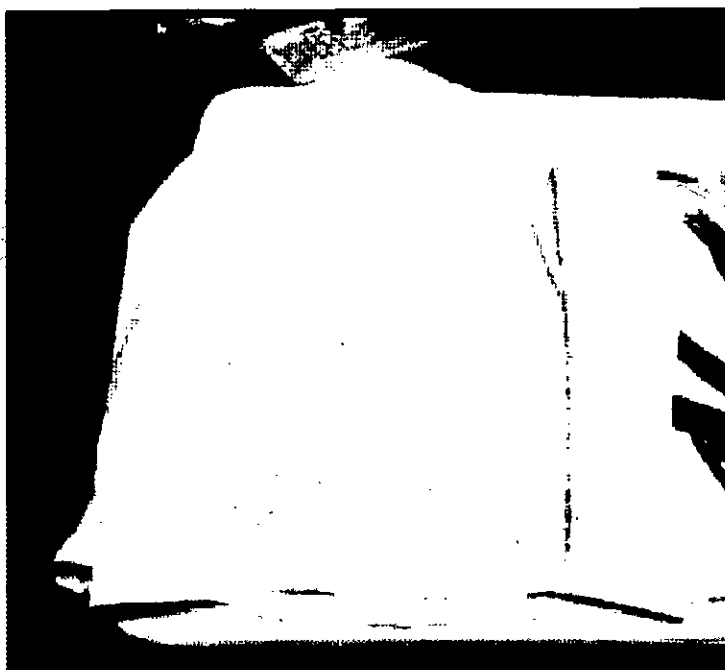
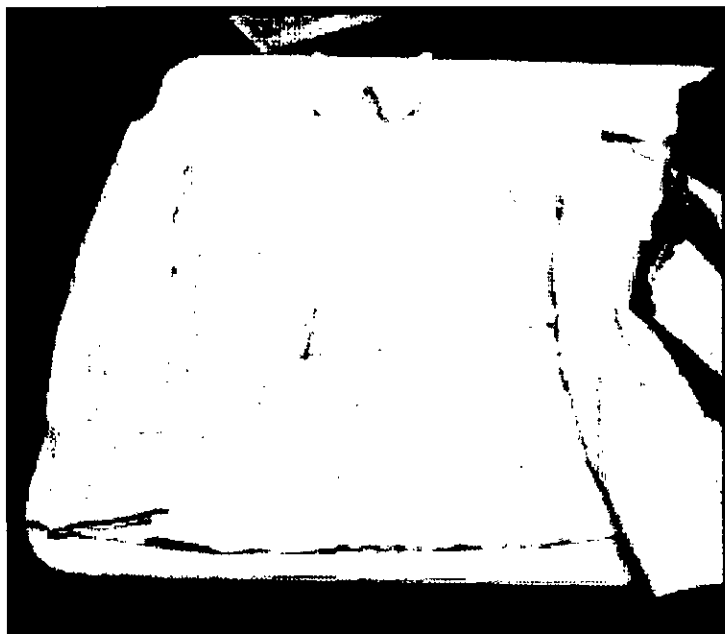

GISSELLA CAROLINA
CÁRDENAS TORO
INGENIERA TEXTIL
Reg. OIP N° 108750

GISSELLA CAROLINA CÁRDENAS TORO
RUC 10422302935

- El delantero izquierdo presenta pechera bastillada de 3 cm de ancho fusionado con entretela fusionable además tiene 7 botones incluido el repuesto. La separación con el botón de repuesto con el ultimo botón es de 2.5 cm

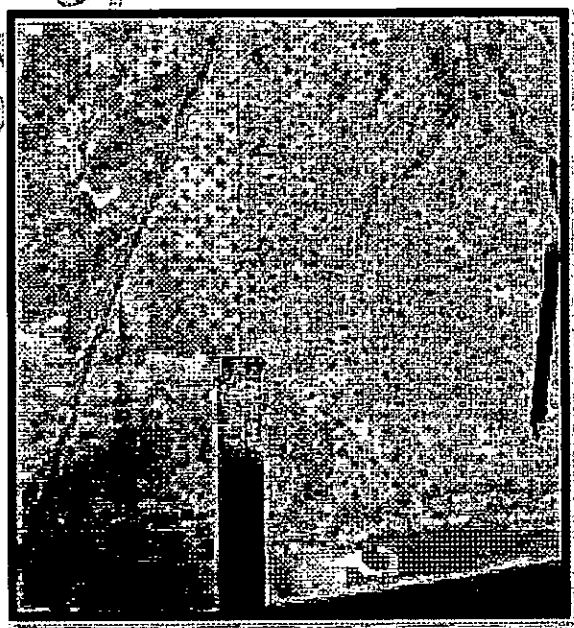
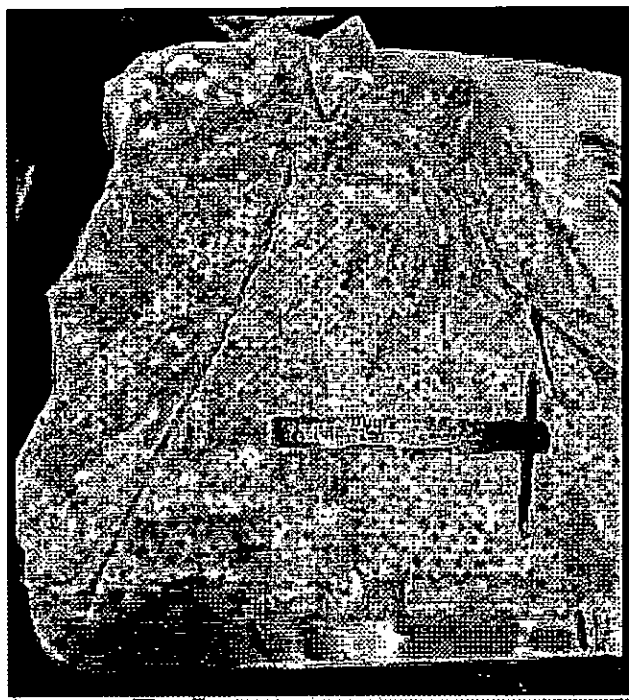

Handwritten signature
GISSELLA CAROLINA
CÁRDENAS TORO
INGENIERA TEXTIL
RUC: CIP N° 120750

GISSELLA CAROLINA CÁRDENAS TORO
RUC 10422302935

- El delantero derecho presenta pechera bastillada de 3 cm de ancho fusionado con entretela fusible además tiene 7 ojales verticales

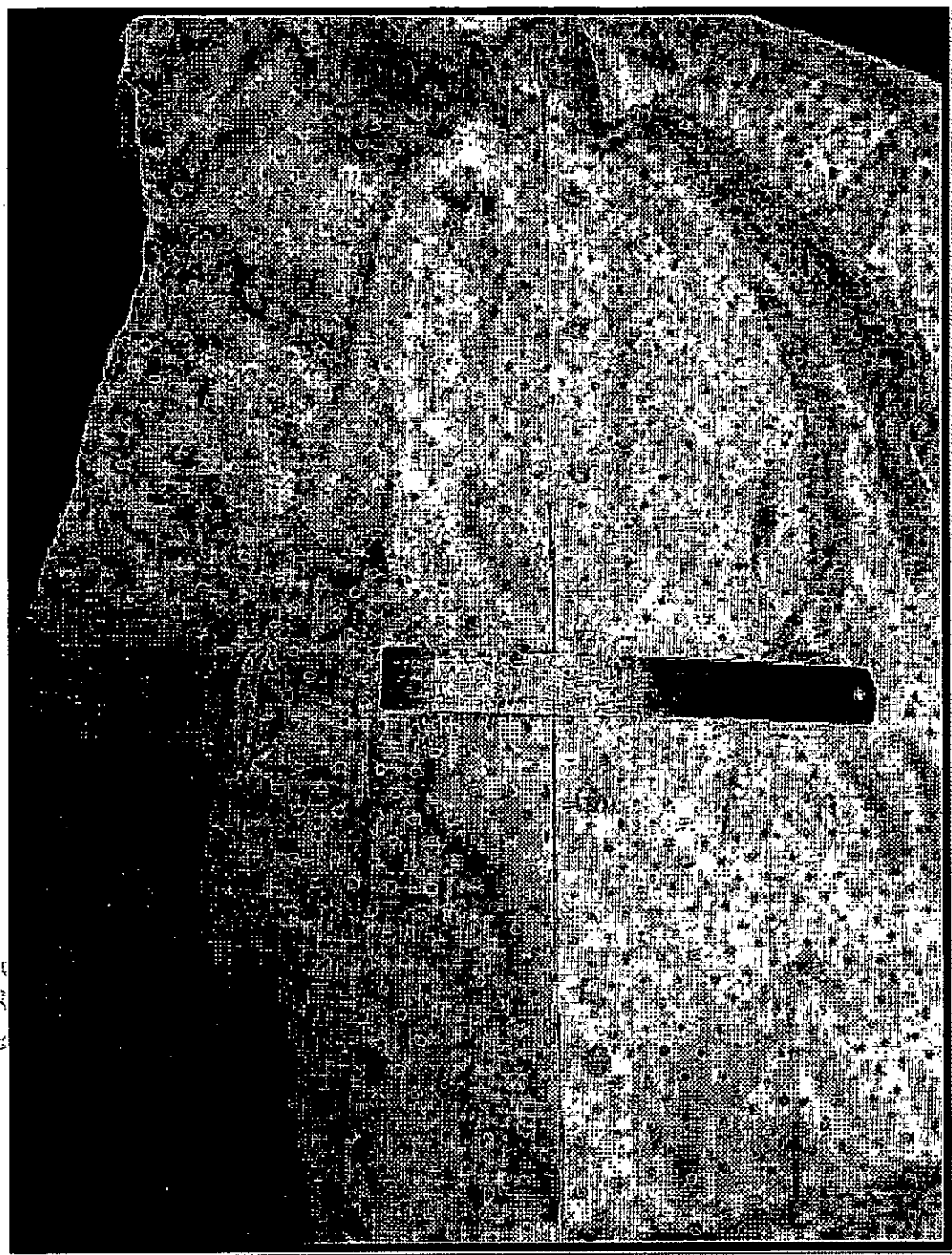

PRO

GISSELLA CAROLINA
CÁRDENAS TORO
INGENIERA TEXTIL
RUC: OIP N° 100750

GISSELLA CAROLINA CÁRDENAS TORO
RUC 10422302935

- La manga presenta 2 pliegues con separación de 2cm con el puño. El puño tiene un alto de 6 cm.

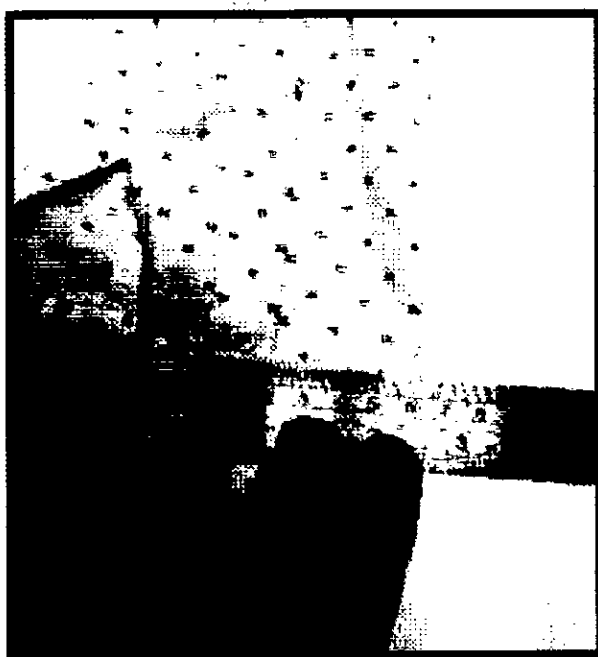
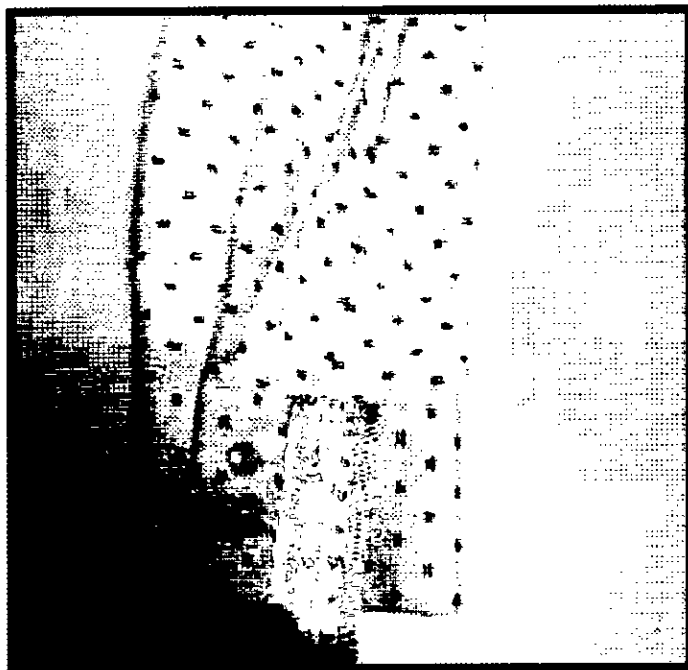

GISSELLA CAROLINA
CÁRDENAS TORO
INGENIERA TEXTIL
RUC. CIP N° 128750

GISSELLA CAROLINA CÁRDENAS TORO
RUC 10422302935

- La etiqueta s/m ubicada a 4 cm del borde de basta y la etiqueta de composición y recomendaciones de cuidado a 10 cm de la basta

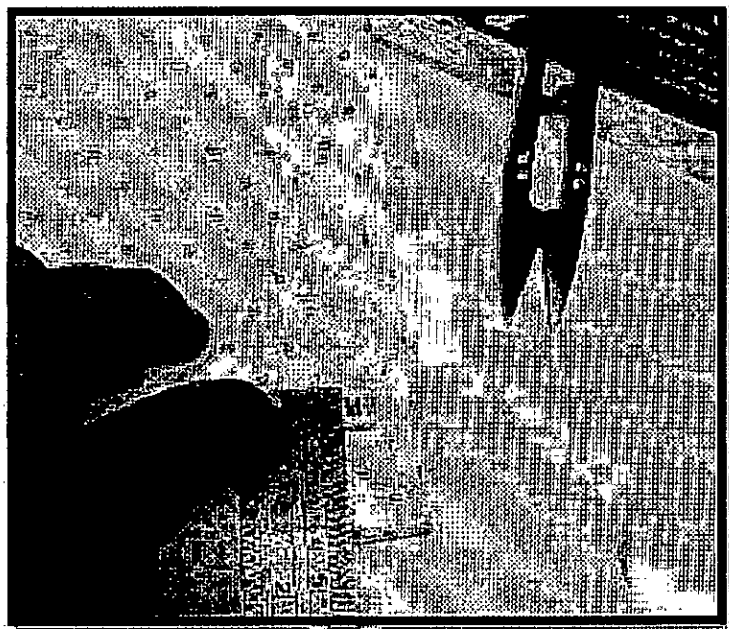

PROHIBIDA

GISSELLA CAROLINA
CÁRDENAS TORO
INGENIERA TEXTIL
REG. CIP N° 180750

GISSELLA CAROLINA CÁRDENAS TORO
RUC 10422302935

- Presenta ensanches principales costados de 2 cm (IR)

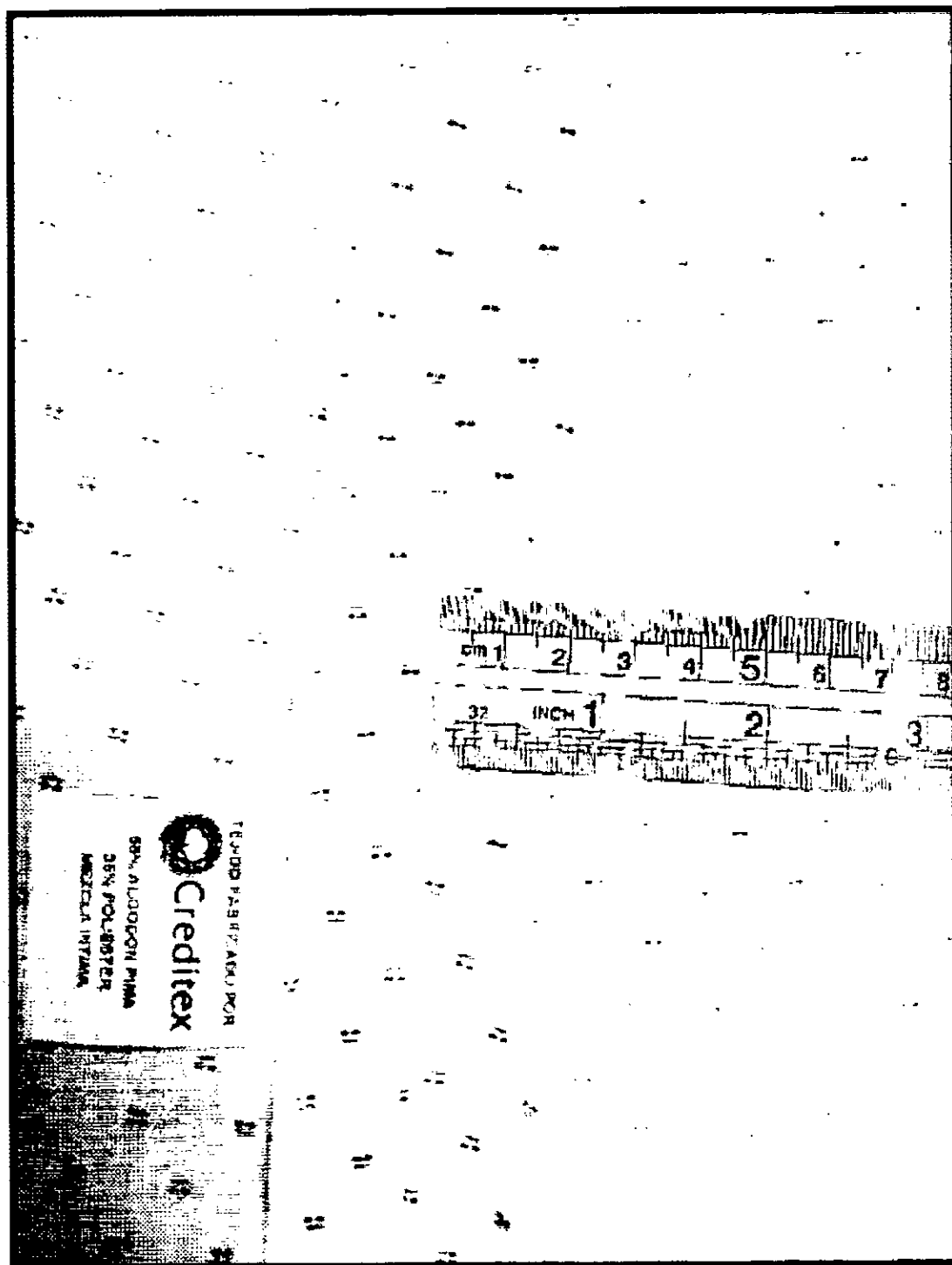

GISSELLA CAROLINA
CÁRDENAS TORO
INGENIERA TEXTIL
REG. CIP N° 120750

GISSELLA CAROLINA CÁRDENAS TORO
RUC 10422302935

- El cuello y puño con entretela tejida fusionable.

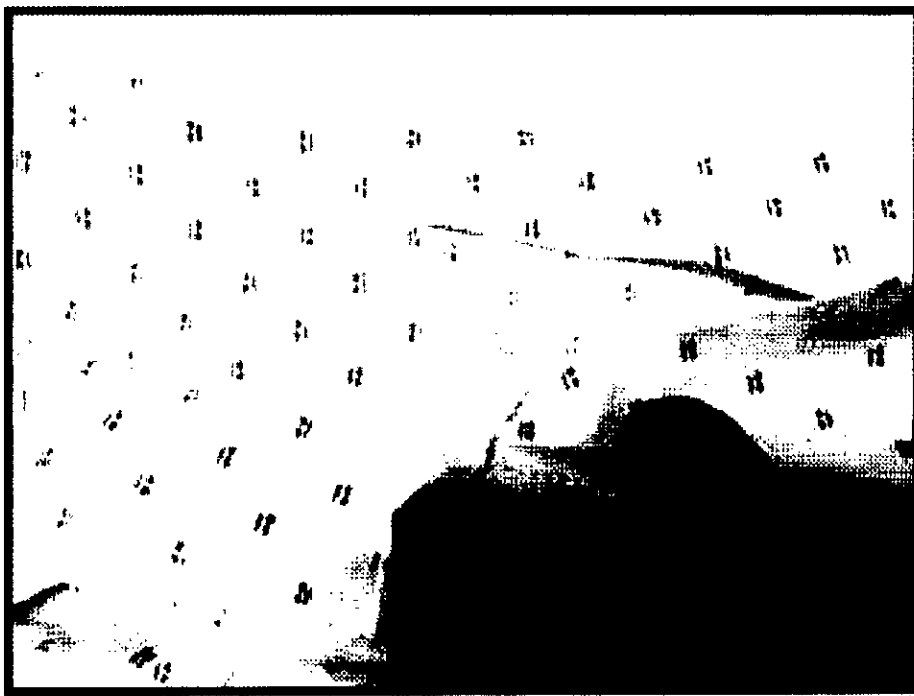

GISSELLA CAROLINA
CÁRDENAS TORO
INGENIERA TEXTIL
RUC. GIP N° 126750

GISSELLA CAROLINA CÁRDENAS TORO
RUC 10422302935

- La pechera presenta entretela tejida fusional tricotex

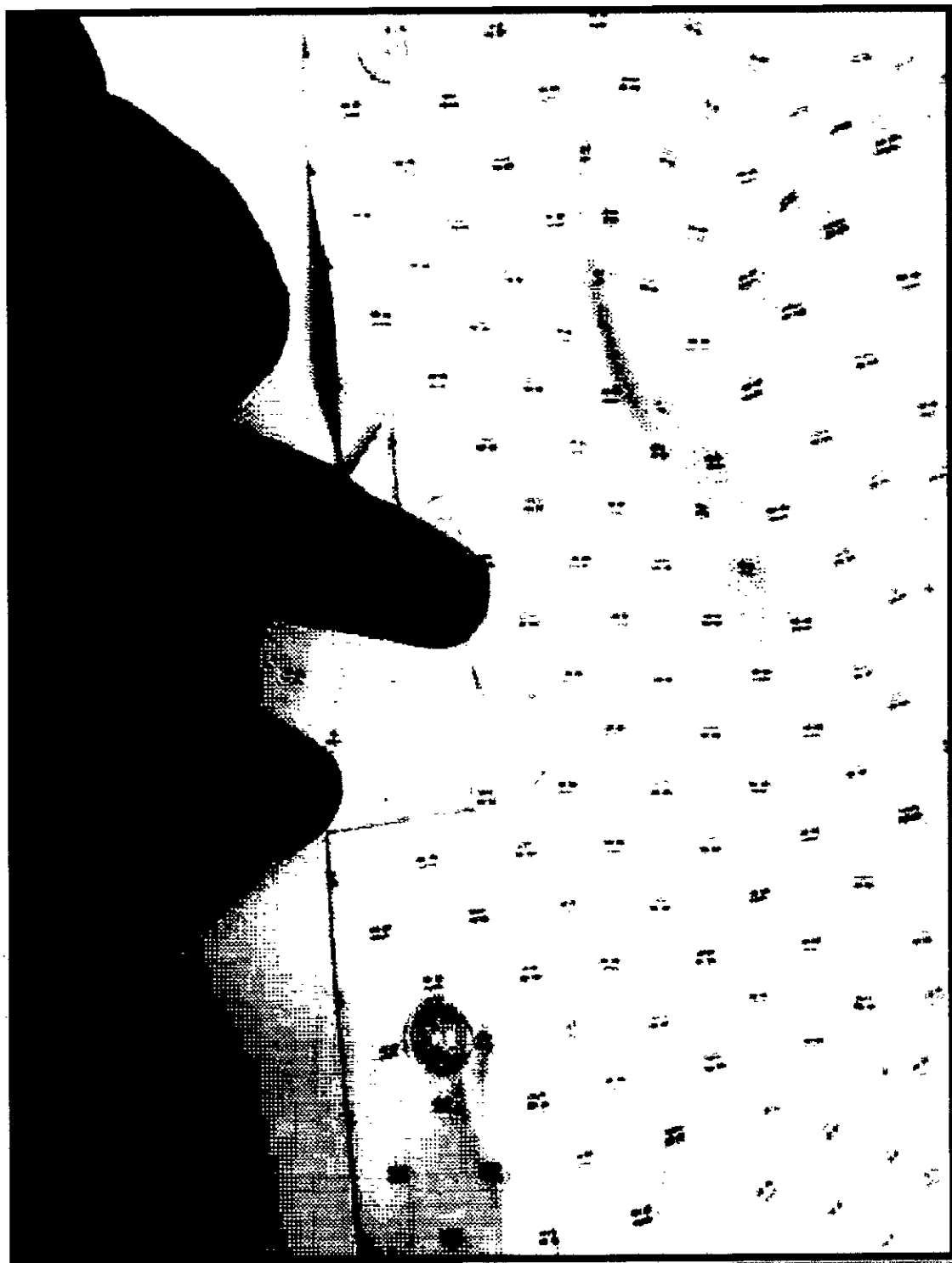



GISSELLA CAROLINA
CÁRDENAS TORO
INGENIERA TEXTIL
Reg. GIP N° 129750

GISSELLA CAROLINA CÁRDENAS TORO
RUC 10422302935

FALDA:

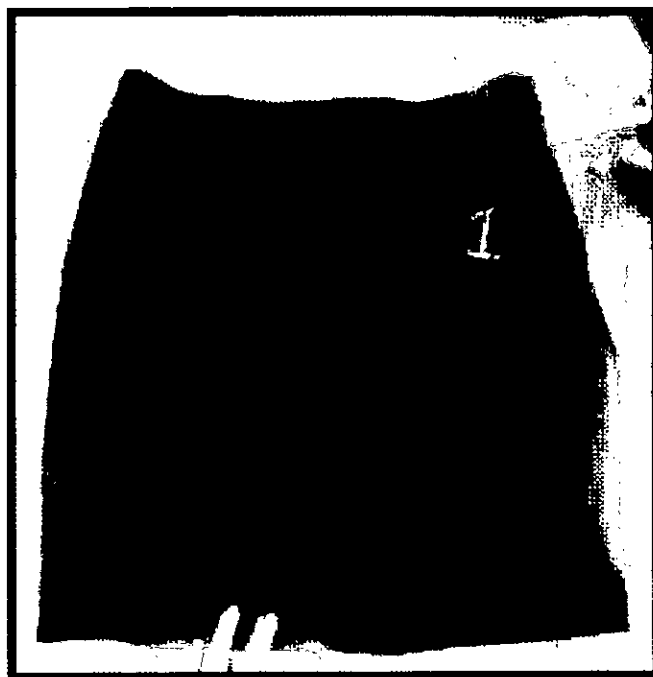
- Presenta diseño solicitado en delantero y espalda





GISSELLA CAROLINA
CÁRDENAS TORO
INGENIERA TEXTIL
REG. GIP N° 126750

GISSELLA CAROLINA CÁRDENAS TORO
RUC 10422302935

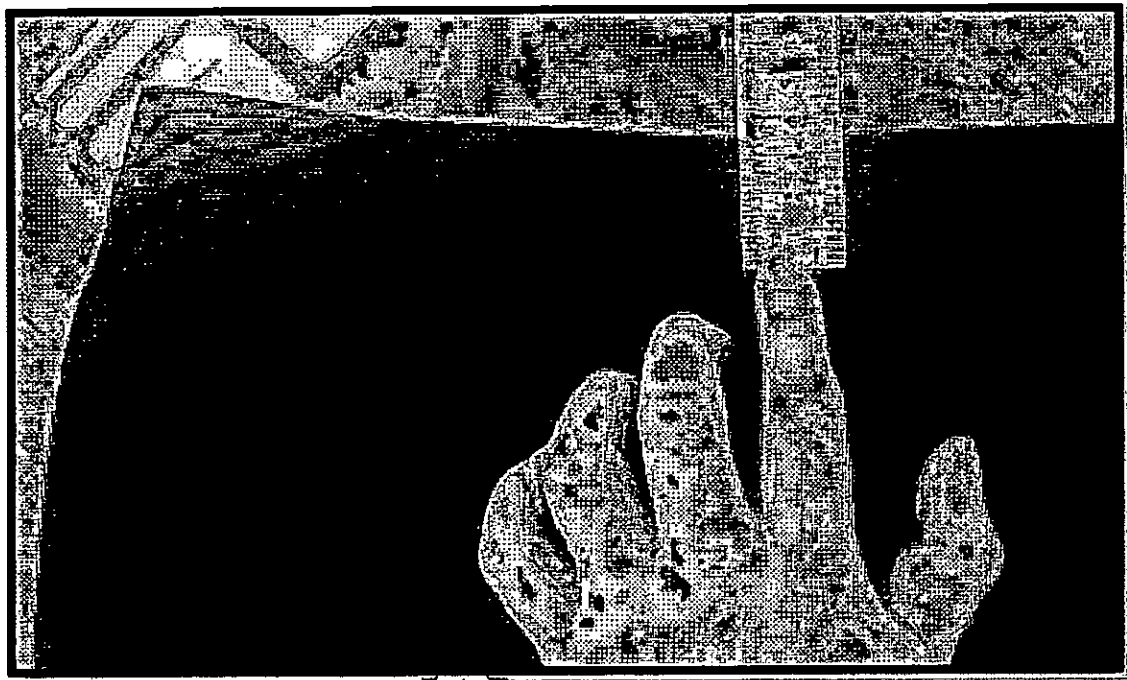
- Presenta pretina de 3.5 cm de ancho.

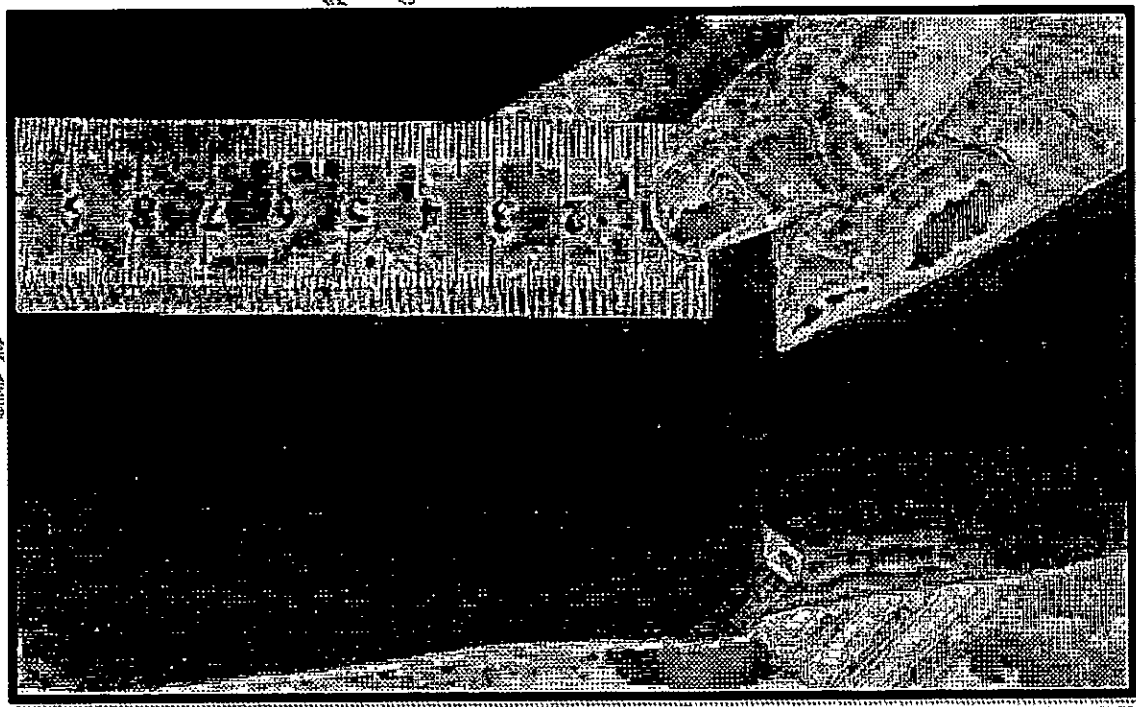

- Presenta ojal tipo ojo de chancho de 2.5 cm de ancho.



Handwritten signature
GISSELLA CAROLINA
CÁRDENAS TORO
INGENIERA TEXTIL
Reg. CIP N° 120750

GISSELLA CAROLINA CÁRDENAS TORO
RUC 10422302935

- Presenta cierre metálico dorado + 2 botones en la pretina.

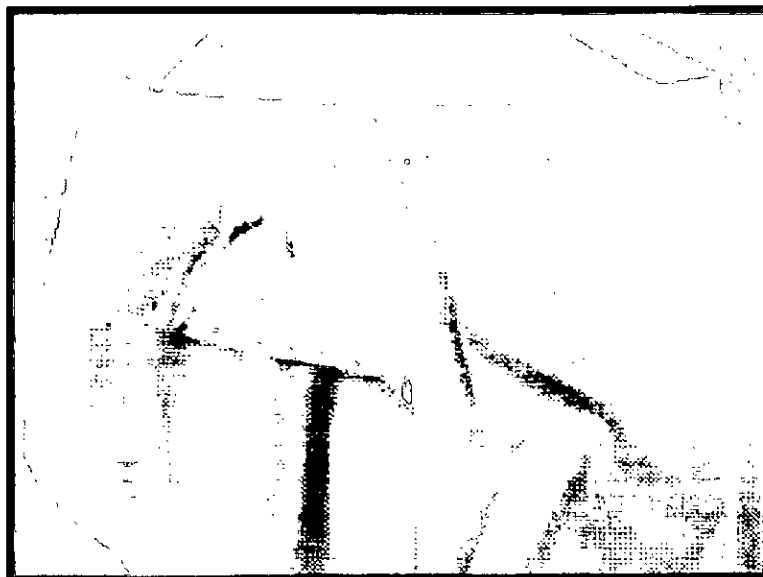

- Presenta corte en delantero, con pespunte hilván a 5 mm a tono de la tela

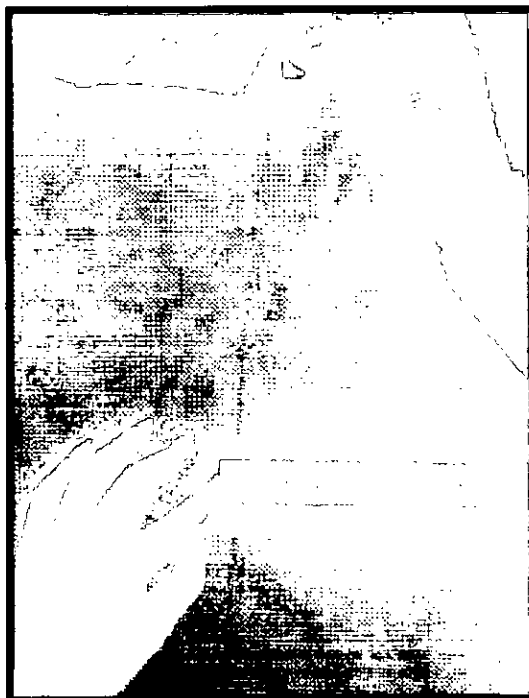

GISSELLA CAROLINA
CÁRDENAS TORO
INGENIERA TEXTIL
RUC. GIP N° 110750

GISSELLA CAROLINA CÁRDENAS TORO
RUC 10422302935

- Presenta bolsillo secreto de 9 cm de abertura x 10 cm de profundidad.
Bolsa cocida con remalle y puntada de seguridad.





GISSELLA CAROLINA
CÁRDENAS TORO
INGENIERA TEXTIL
RUC. CIP N° 198750

GISSELLA CAROLINA CÁRDENAS TORO
RUC 10422302935

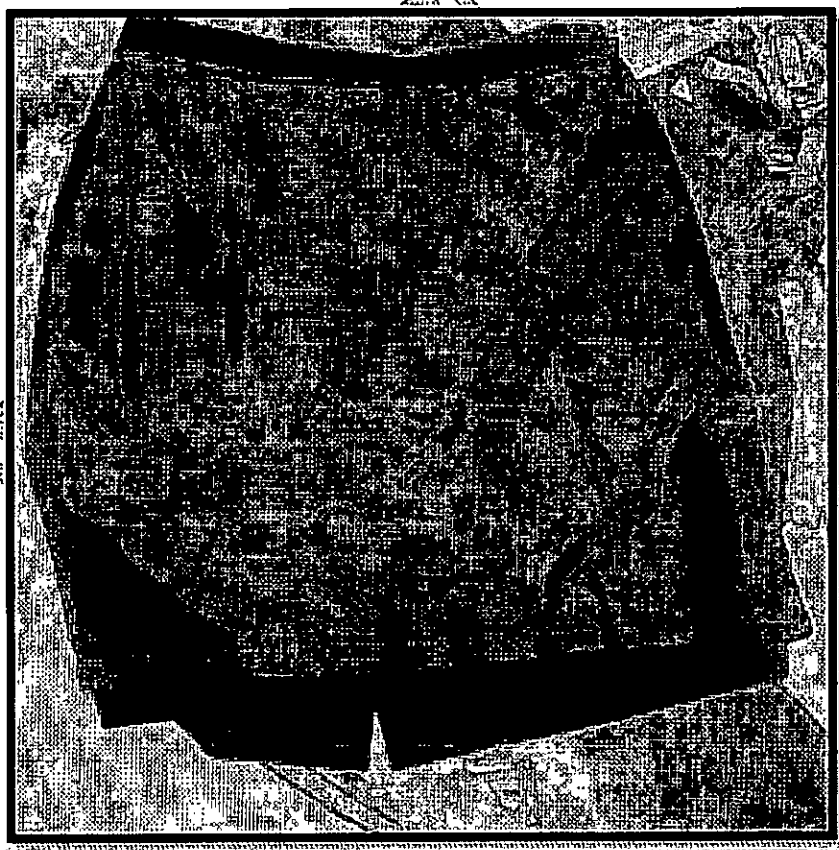

- Presenta prenda totalmente forrada con forro 100%poliéster



GISSELLA CAROLINA
CÁRDENAS TORO
INGENIERA TEXTIL
REG. OIP N° 120150

GISSELLA CAROLINA CÁRDENAS TORO
RUC 10422302935

- Presenta etiqueta de lavado /composición, talla en el parte posterior interno de la prenda.



GISSELLA CAROLINA
CÁRDENAS TORO
INGENIERA TEXTIL
RUC: CIP 10422302935

GISELLA CAROLINA CÁRDENAS TORO
RUC 10422302935

- Presenta pinzas posteriores de 13 cm de largo.

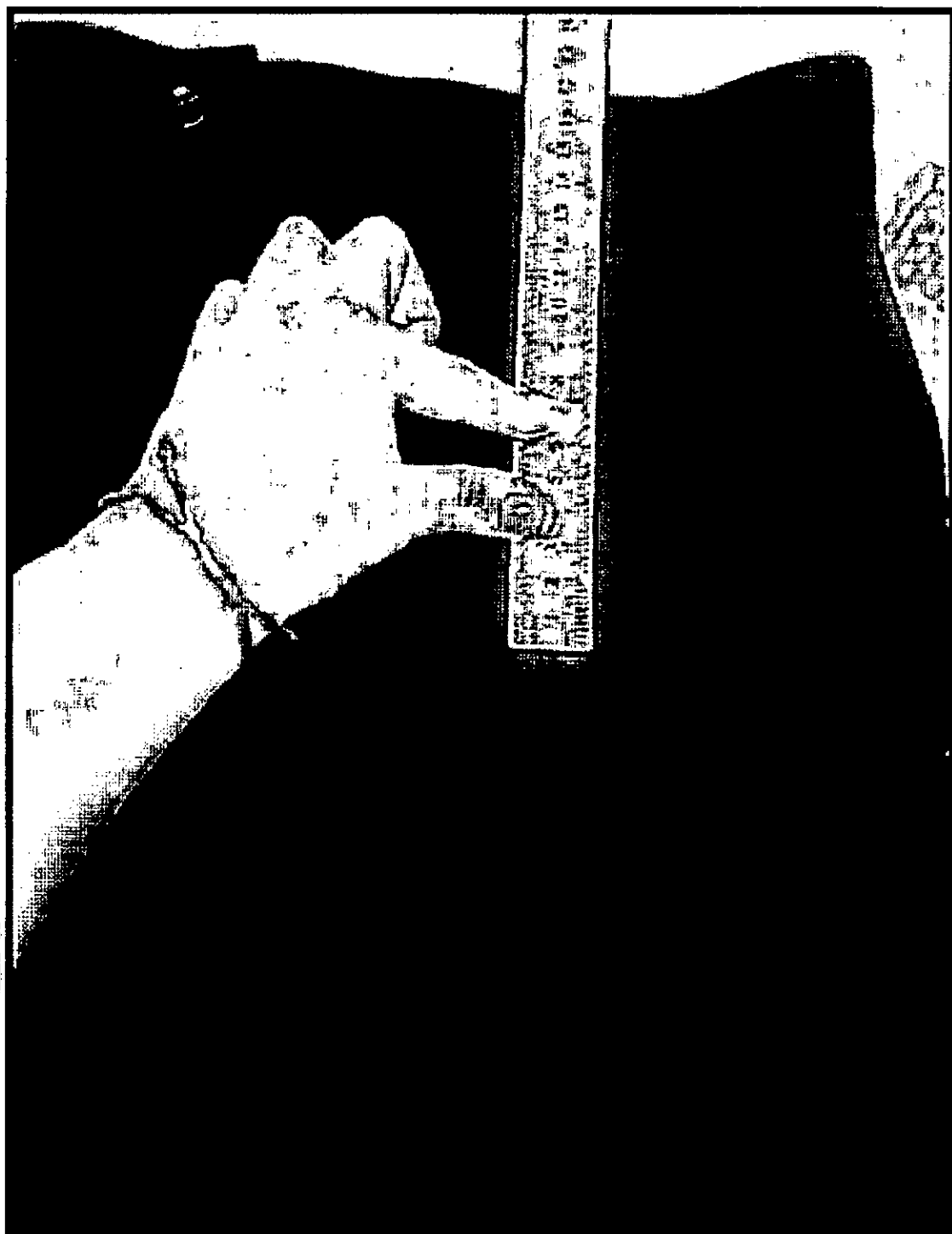

GISELLA CAROLINA
CÁRDENAS TORO
INGENIERA TEXTIL
Reg. GIP N° 126750

GISSELLA CAROLINA CÁRDENAS TORO
RUC 10422302935

- Presenta en corte central y costados 2 cm de ensanche

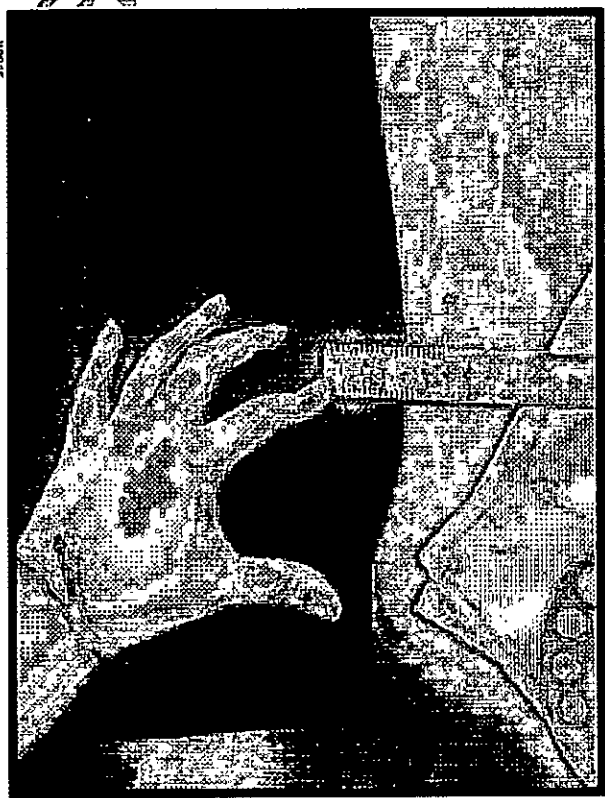
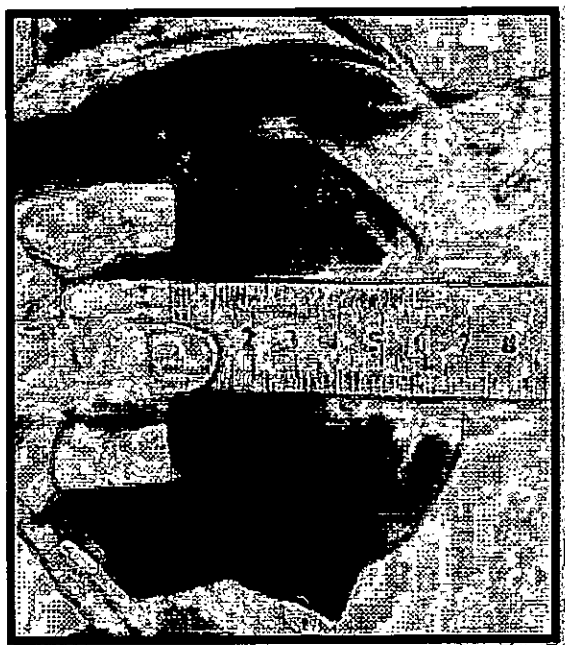

GISSELLA CAROLINA
CÁRDENAS TORO
INGENIERA TEXTIL
RUC: GIP N° 100750

GISSELLA CAROLINA CÁRDENAS TORO
RUC 10422302935

- Presenta 5 cm de cruce en la parte inferior posterior



GISSELLA CAROLINA
CÁRDENAS TORO
INGENIERA TEXTIL
RUC: GIP N° 126750

GISSELLA CAROLINA CÁRDENAS TORO
RUC 10422302935

- Presenta 2 botones de 14L en la pretina posterior externa

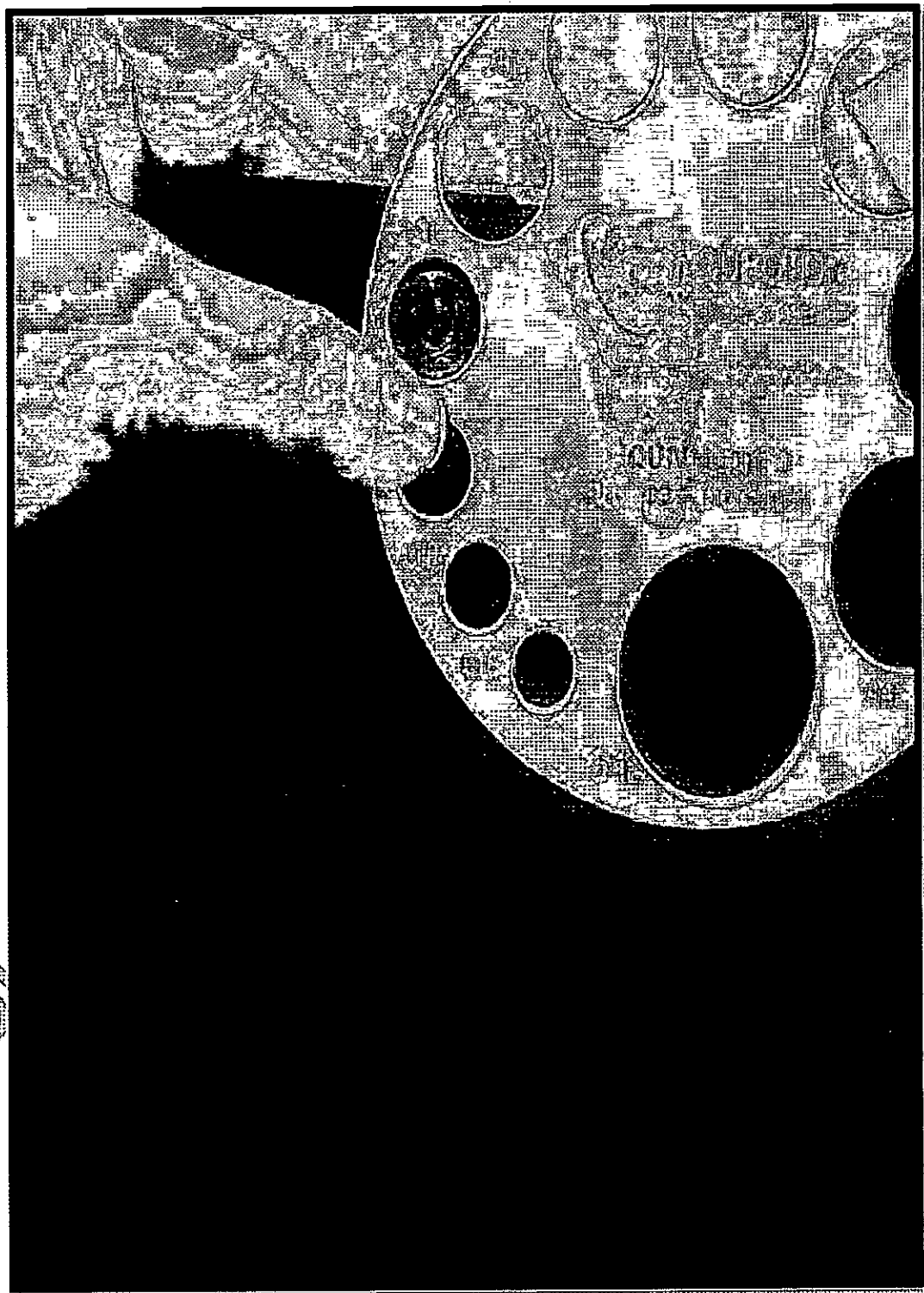

PRO

[Signature]
GISSELLA CAROLINA
CÁRDENAS TORO
INGENIERA TEXTIL
RUC: CIP N° 120750

GISSELLA CAROLINA CÁRDENAS TORO
RUC 10422302935

- Presenta cruce en pretina de 4 cm

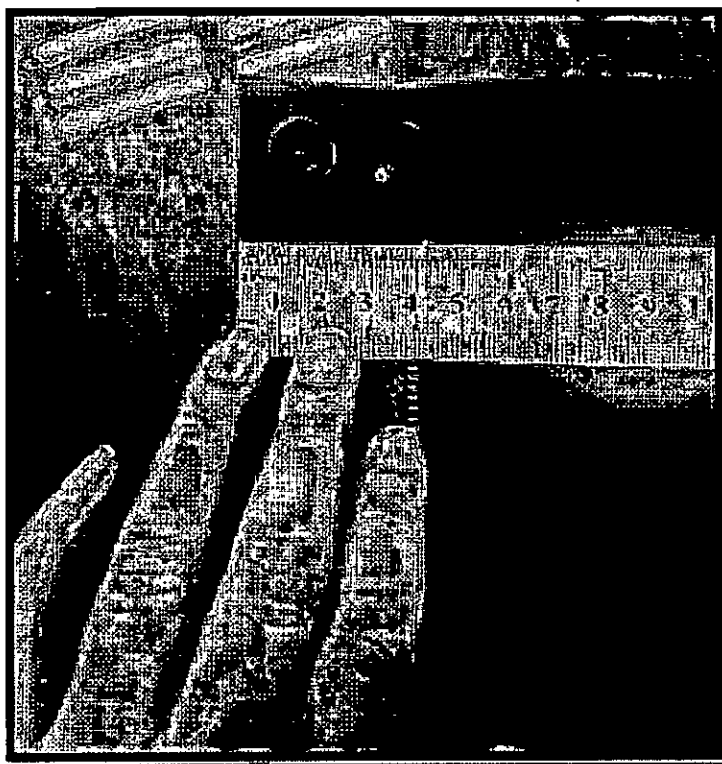

- Presenta pespunte de 4 ppcm en el contorno de la pretina

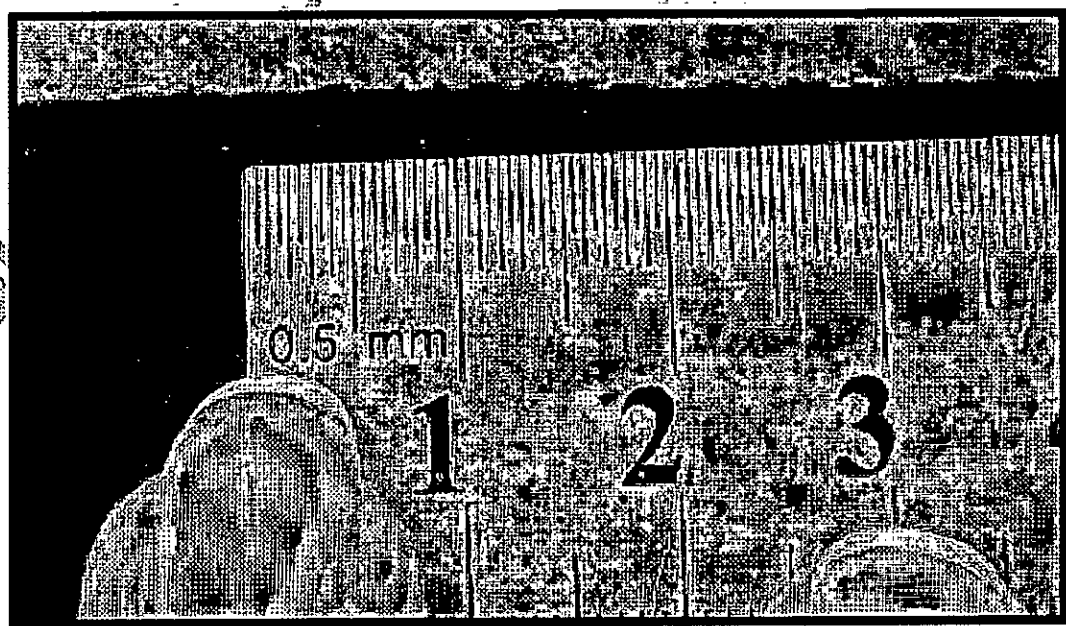

Handwritten signature
GISSELLA CAROLINA
CÁRDENAS TORO
INGENIERA TEXTIL
REG. GIPAT 120750

GISSELLA CAROLINA CÁRDENAS TORO
RUC 10422302935

- Presenta forro bastillado a 2 cm y basta de rueda de 5 cm de ancho

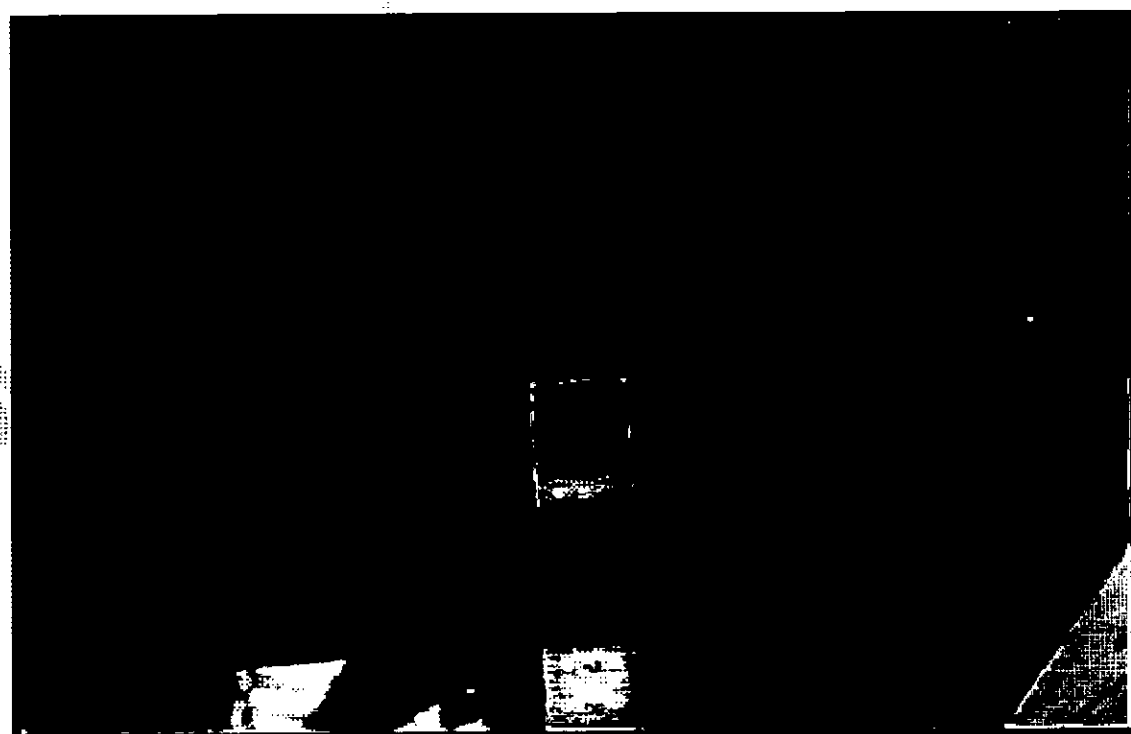
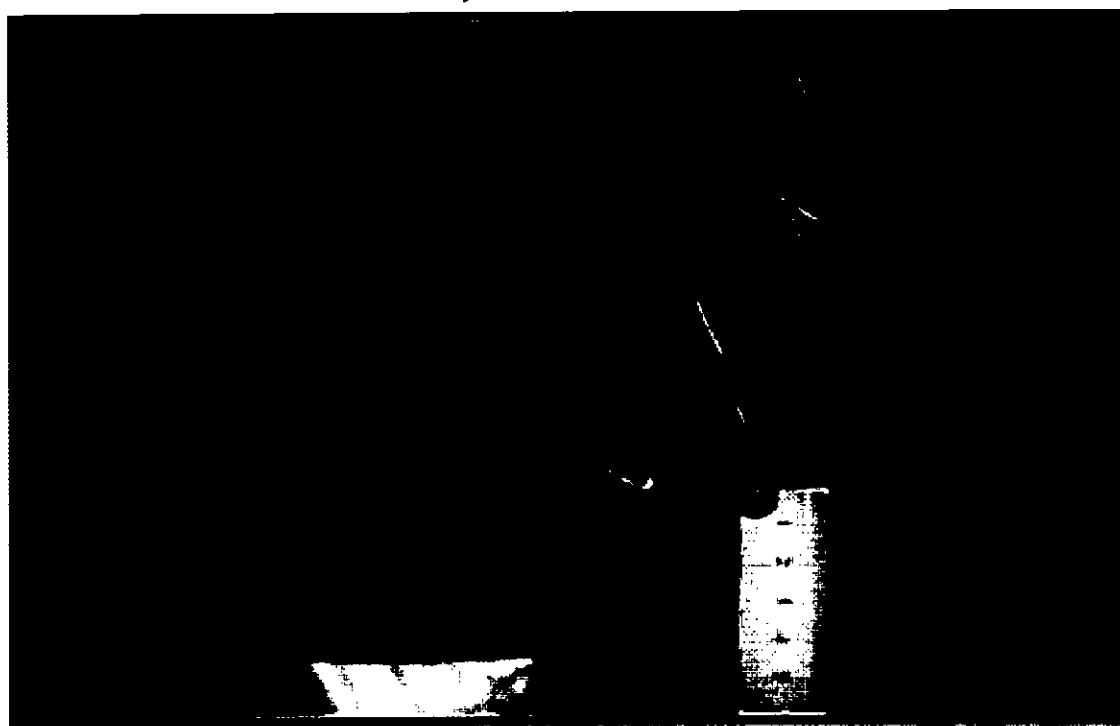

GISSELLA CAROLINA
CÁRDENAS TORO
INGENIERA TEXTIL
REG. CIP N° 129750

GISSELLA CAROLINA CÁRDENAS TORO
RUC 10422302935

- Presenta pretina fusionada con entretela ambas caras.





GISSELLA CAROLINA
CÁRDENAS TORO
INGENIERA TEXTIL
Reg. CIP N° 128722

GISSELLA CAROLINA CÁRDENAS TORO
RUC 10422302935

PANTALÓN:

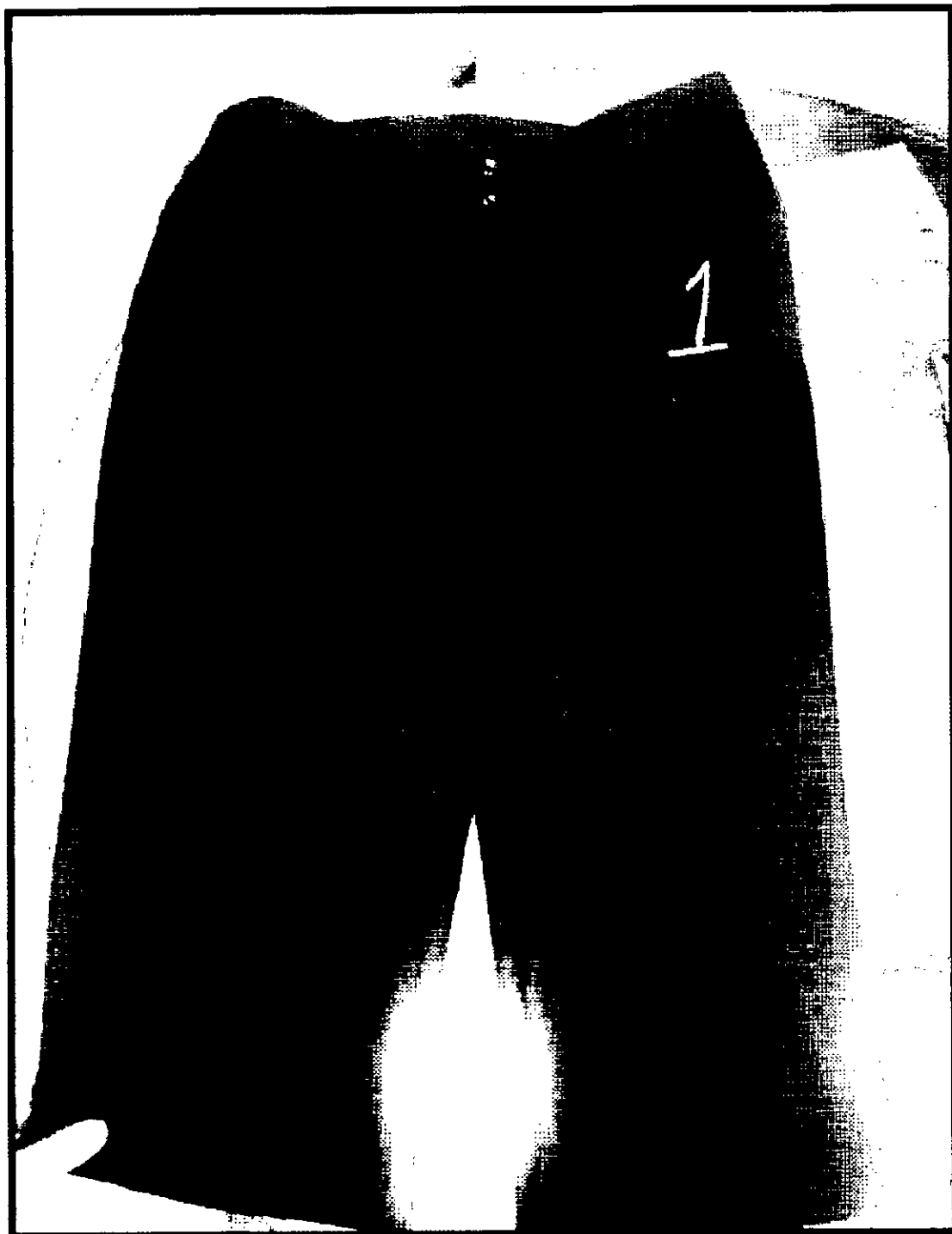
- Presenta diseño solicitado en delantero y espalda



GISSELLA CAROLINA
CÁRDENAS TORO
INGENIERA TEXTIL
REG. CIP N° 126750

GISSELLA CAROLINA CÁRDENAS TORO
RUC 10422302935

- Presenta pretina anatómica de 6 cm de ancho, con pespunte a 7 mm en su contorno a tono de la tela, de 7ppp

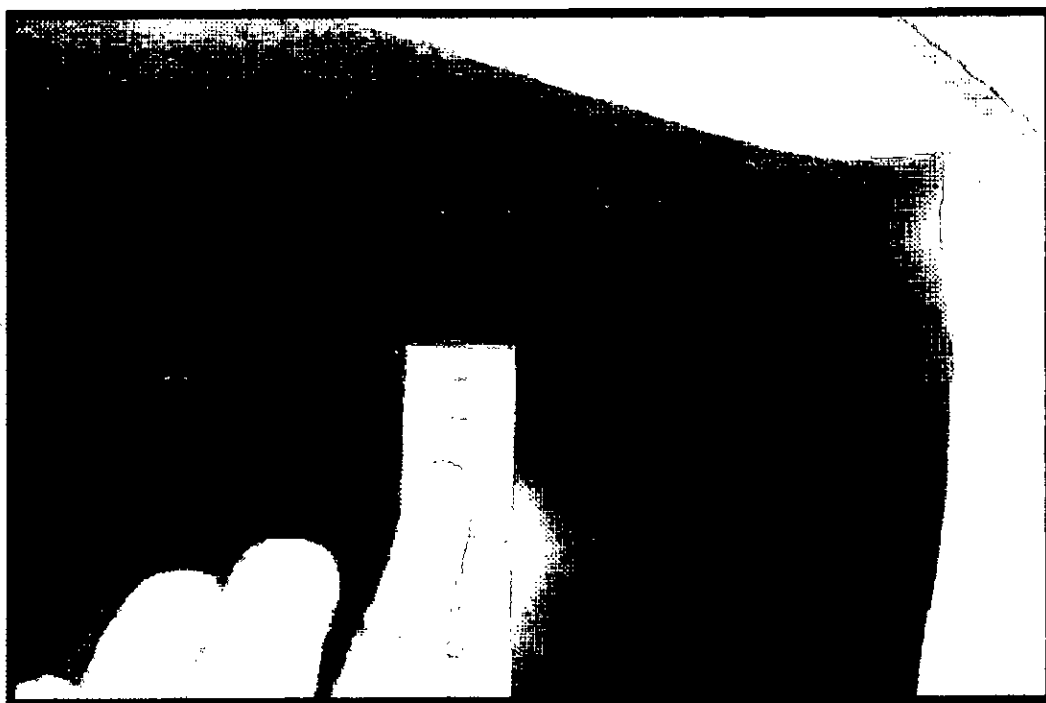
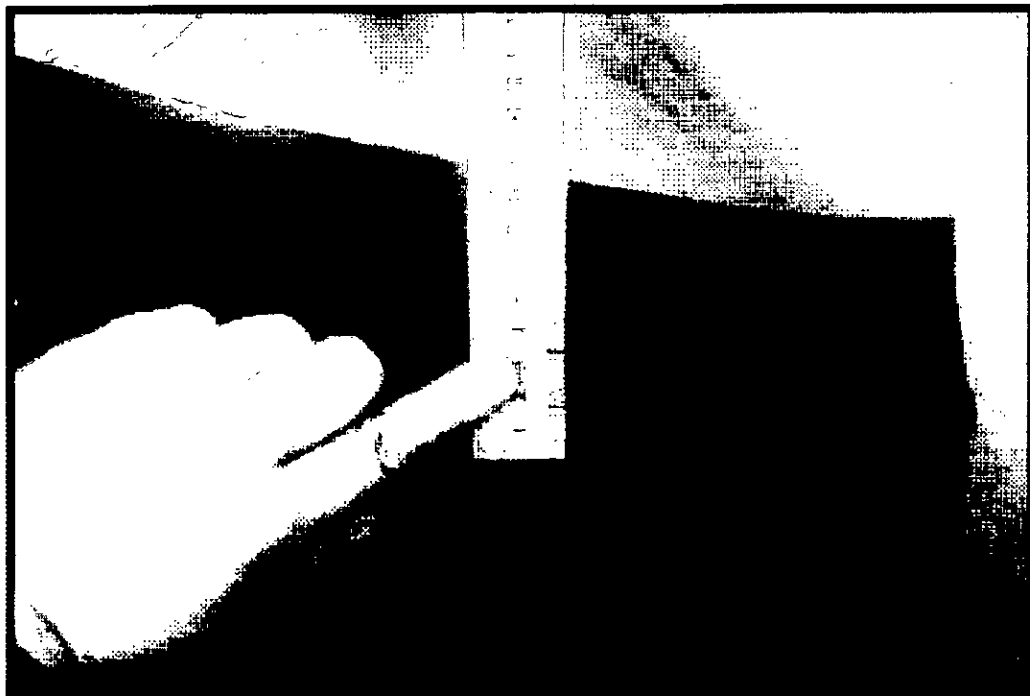

Handwritten signature
GISSELLA CAROLINA
CÁRDENAS TORO
INGENIERA TEXTIL
Reg. GIPN° 126750

GISSELLA CAROLINA CÁRDENAS TORO
RUC 10422302935

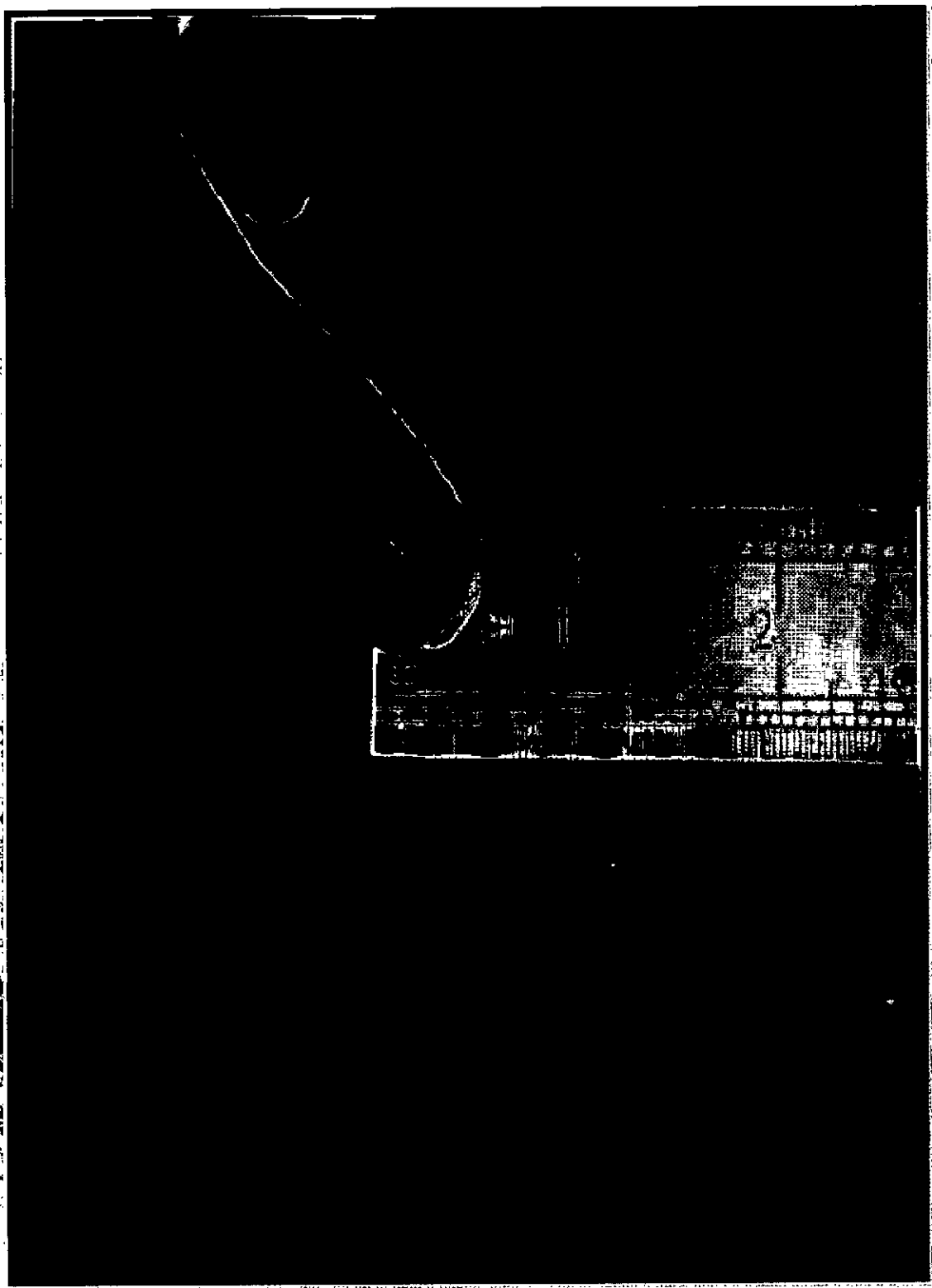

PRO



GISSELLA CAROLINA
CÁRDENAS TORO
INGENIERA TEXTIL
Reg. CIP N° 128750

GISSELLA CAROLINA CÁRDENAS TORO
RUC 10422302935

- Presenta 2 botones de 24L en la pretina, uno de ellos es el botón de repuesto

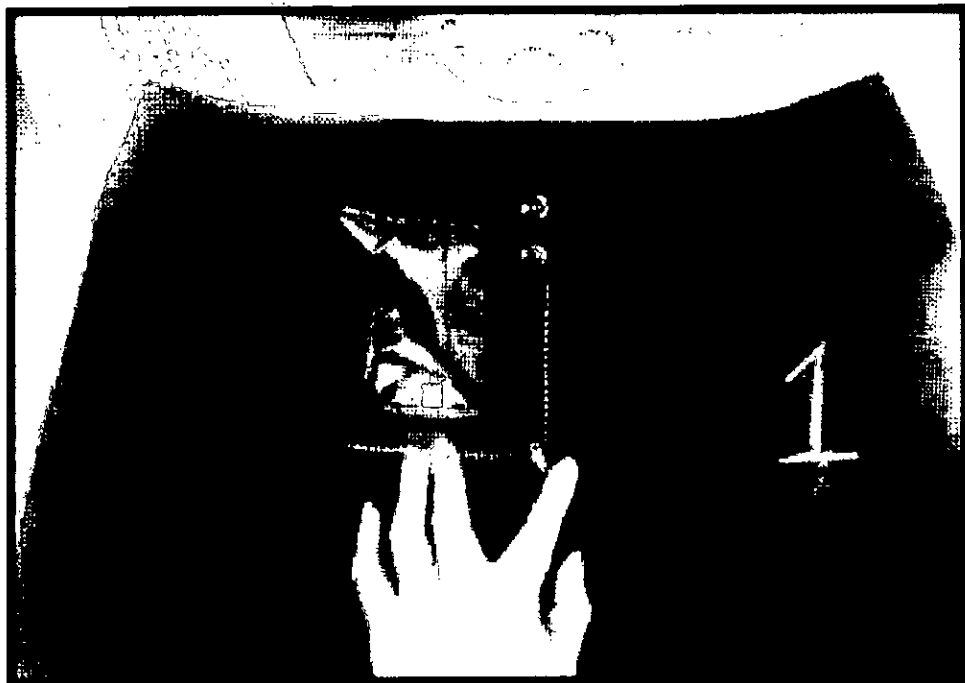

- Presenta cierre metálico con dientes dorados



Handwritten signature
GISSELLA CAROLINA
CÁRDENAS TORO
INGENIERA TEXTIL
RUC. CIP N° 126750

GISSELLA CAROLINA CÁRDENAS TORO
RUC 10422302935

- Presenta galleta de 2.5 cm de ancho con atraque horizontal en la parte inferior

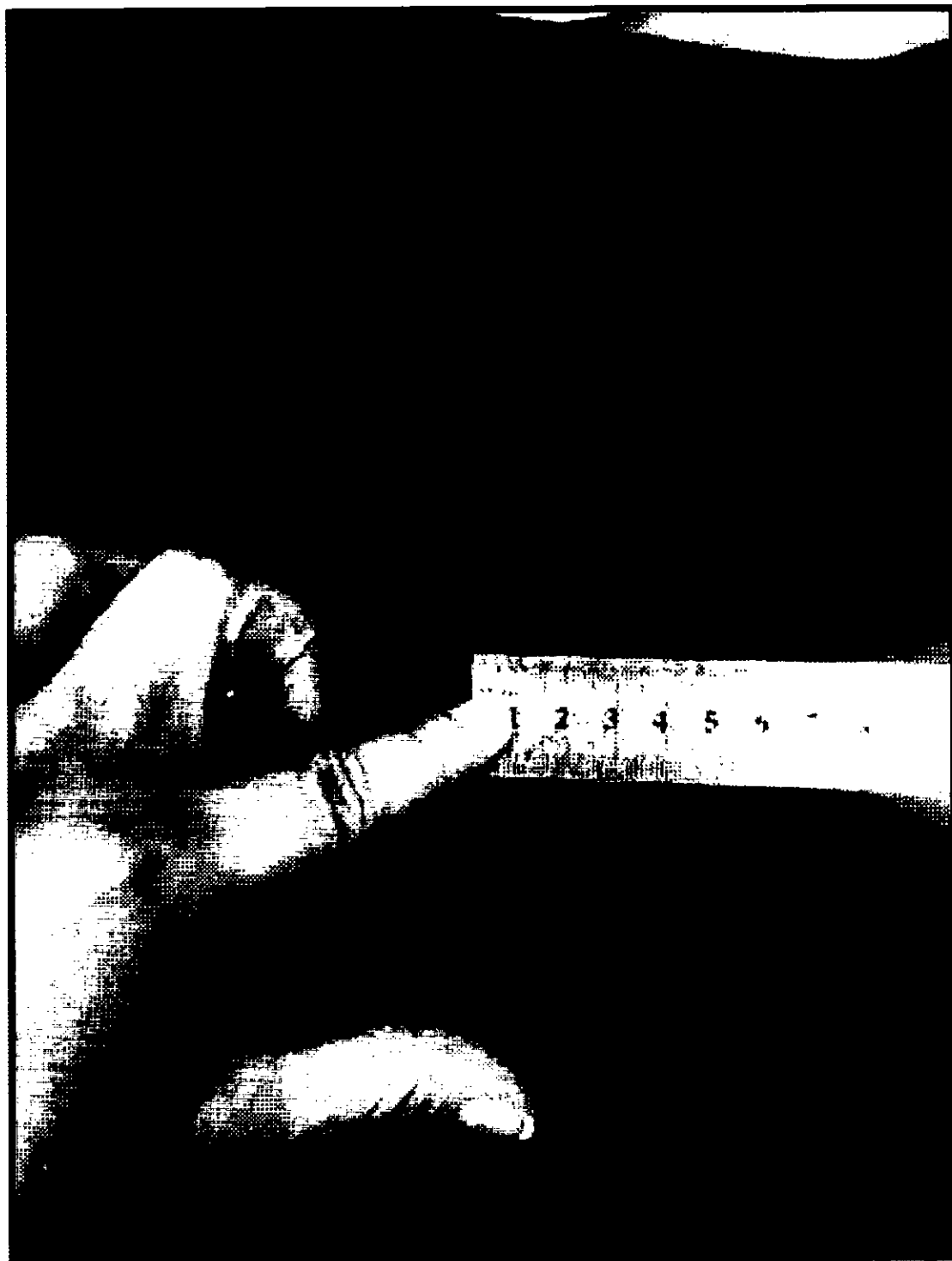

[Signature]
GISSELLA CAROLINA
CÁRDENAS TORO
INGENIERA TEXTIL
RUC: CIP N° 129720

GISSELLA CAROLINA CÁRDENAS TORO
RUC 10422302935

- Presenta pinza espalda de 7 cm de largo

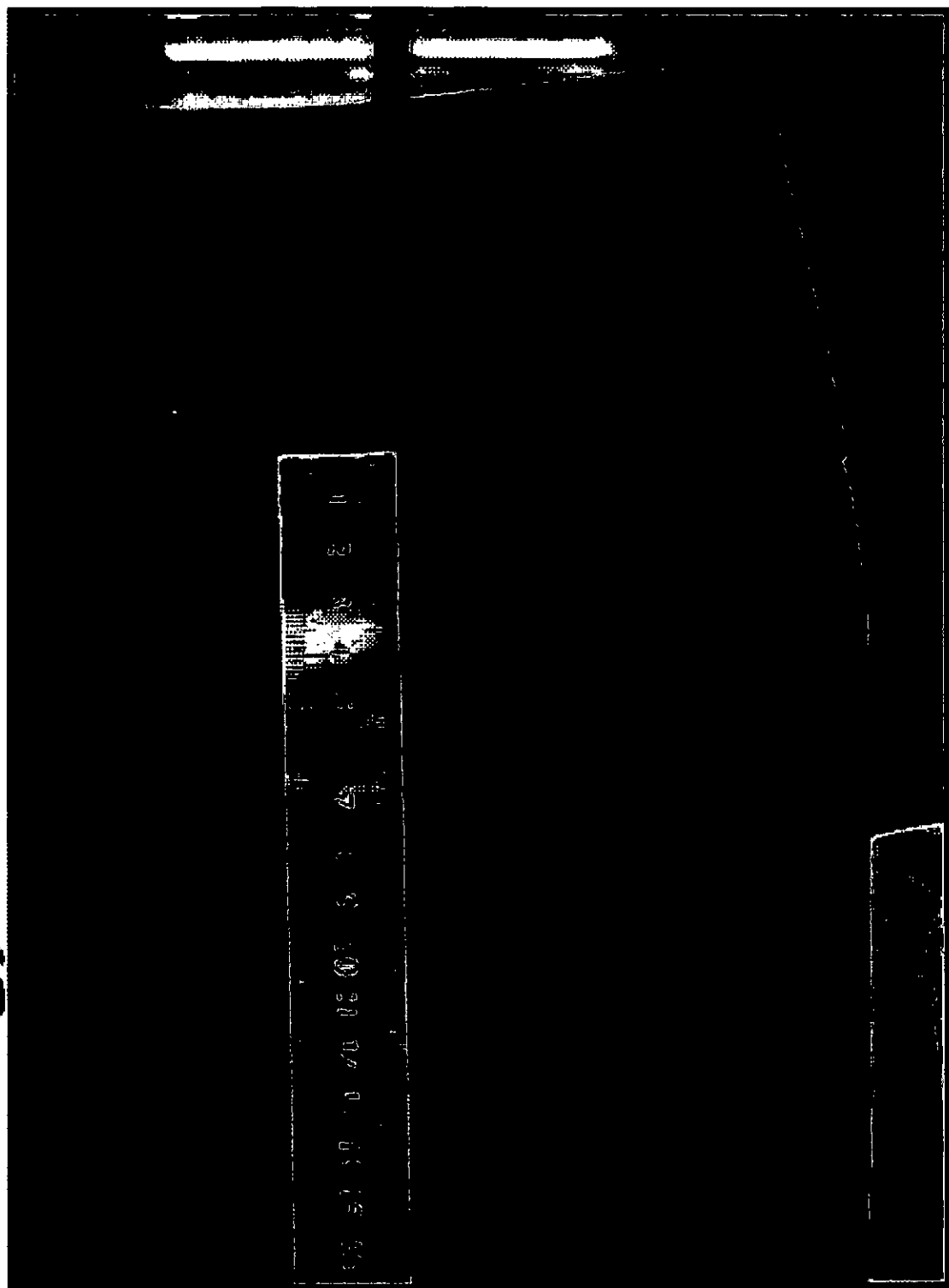

PRO

GISSELLA CAROLINA
CÁRDENAS TORO
INGENIERA TEXTIL
Reg. OIP N° 126730

GISSELLA CAROLINA CÁRDENAS TORO
RUC 10422302935

- Presenta etiqueta de lavado /composición y talla en la parte interna

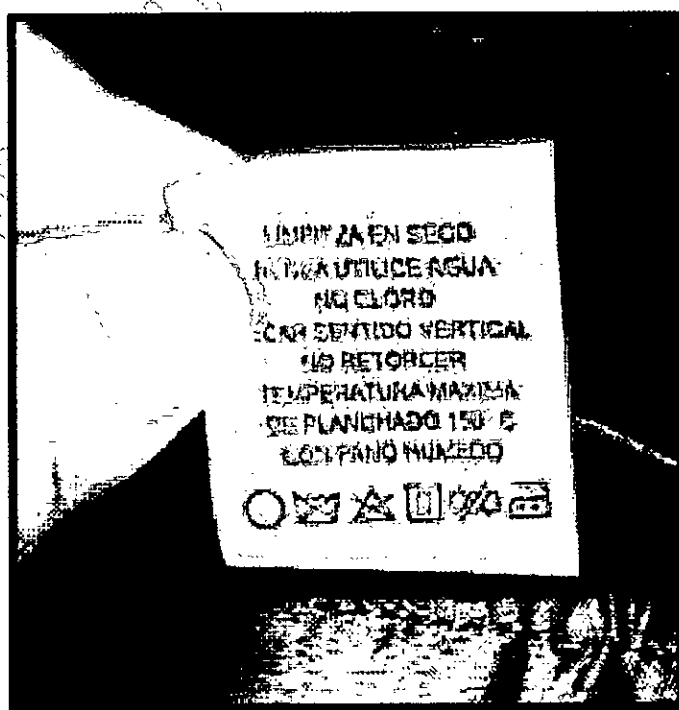
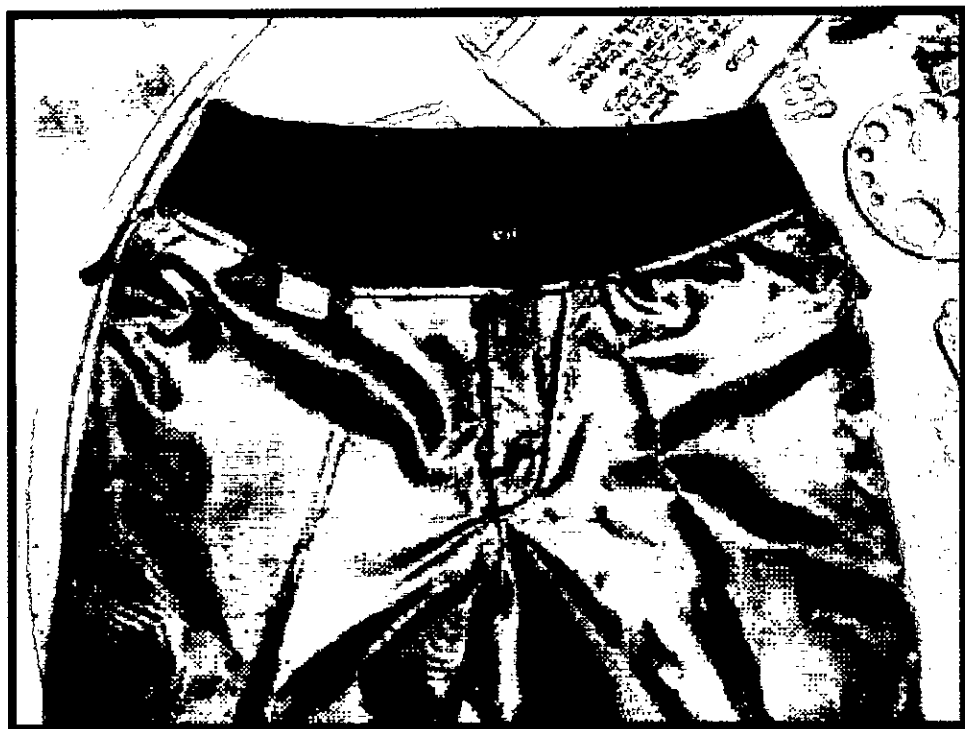

Handwritten signature
GISSELLA CAROLINA
CÁRDENAS TORO
INGENIERA TEXTIL
Reg. CIP N° 128750

GISSELLA CAROLINA CÁRDENAS TORO
RUC 10422302935

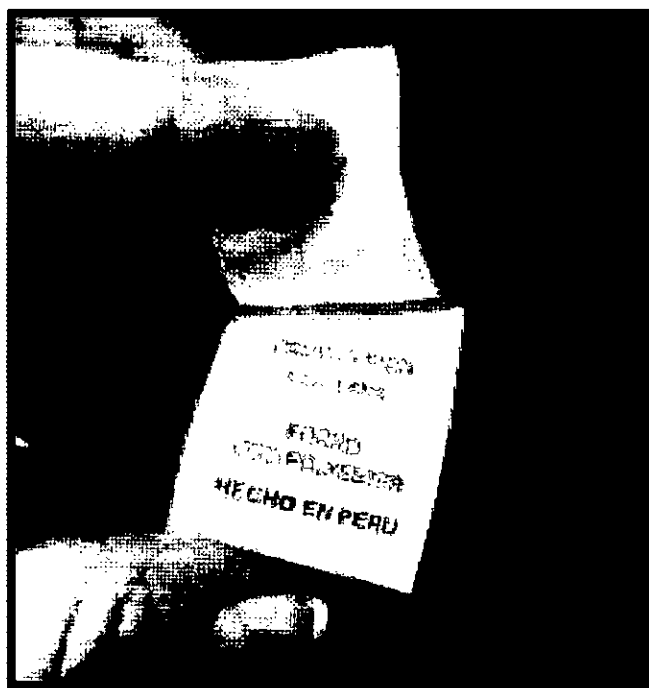

- Presenta bolsillo secreto de 9 cm de abertura x 10 cm de profundidad.



GISSELLA CAROLINA
CÁRDENAS TORO
INGENIERA TEXTIL
REG. OIPN° 136750

GISSELLA CAROLINA CÁRDENAS TORO
RUC 10422302935



Handwritten signature
GISSELLA CAROLINA
CÁRDENAS TORO
INGENIERA TEXTIL
RUC: CIP N° 120750

GISSELLA CAROLINA CÁRDENAS TORO
RUC 10422302935

- Presenta forro bastillado de 2 cm de ancho y 5 cm de basta de ruedo

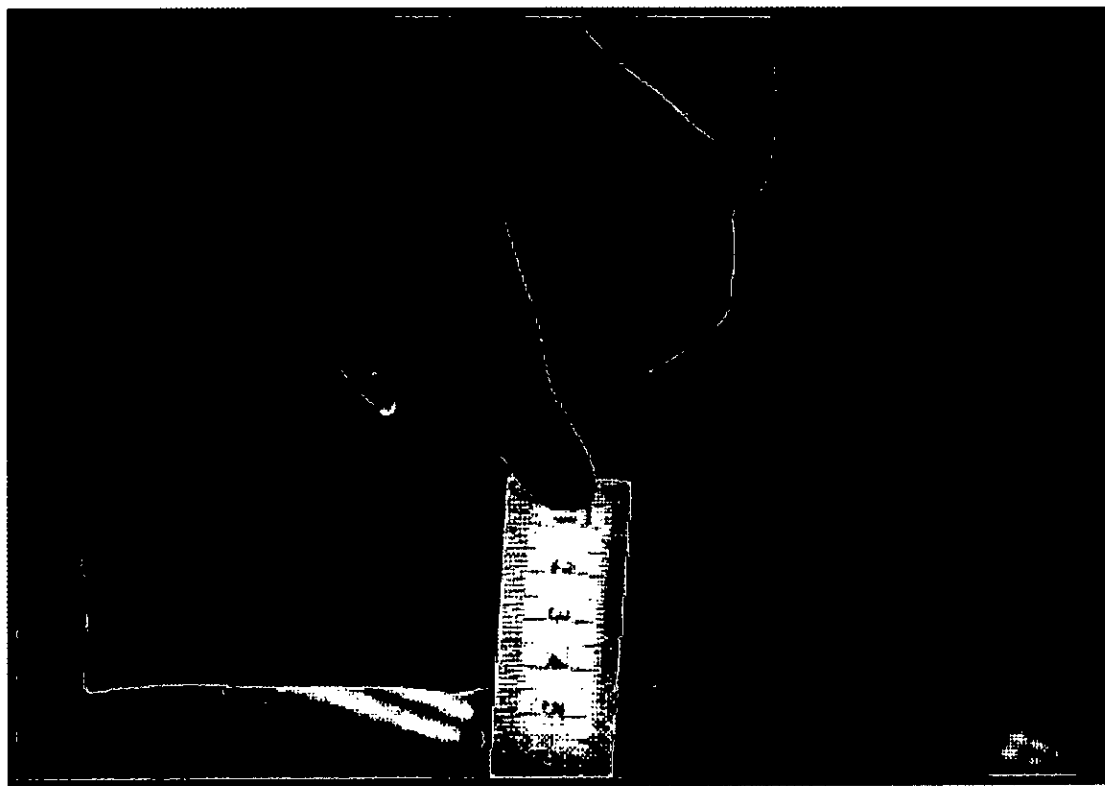

GISSELLA CAROLINA
CÁRDENAS TORO
INGENIERA TEXTIL
Reg. CIP N° 126750

GISSELLA CAROLINA CÁRDENAS TORO
RUC 10422302935

- Presenta prenda totalmente forrada en la parte interna



Handwritten signature
GISSELLA CAROLINA
CÁRDENAS TORO
INGENIERA TEXTIL
Reg. CIP N° 120750

GISSELLA CAROLINA CÁRDENAS TORO
RUC 10422302935

- Presenta ensanche en entrepierna de 1 cm de ancho y costado de 2 cm

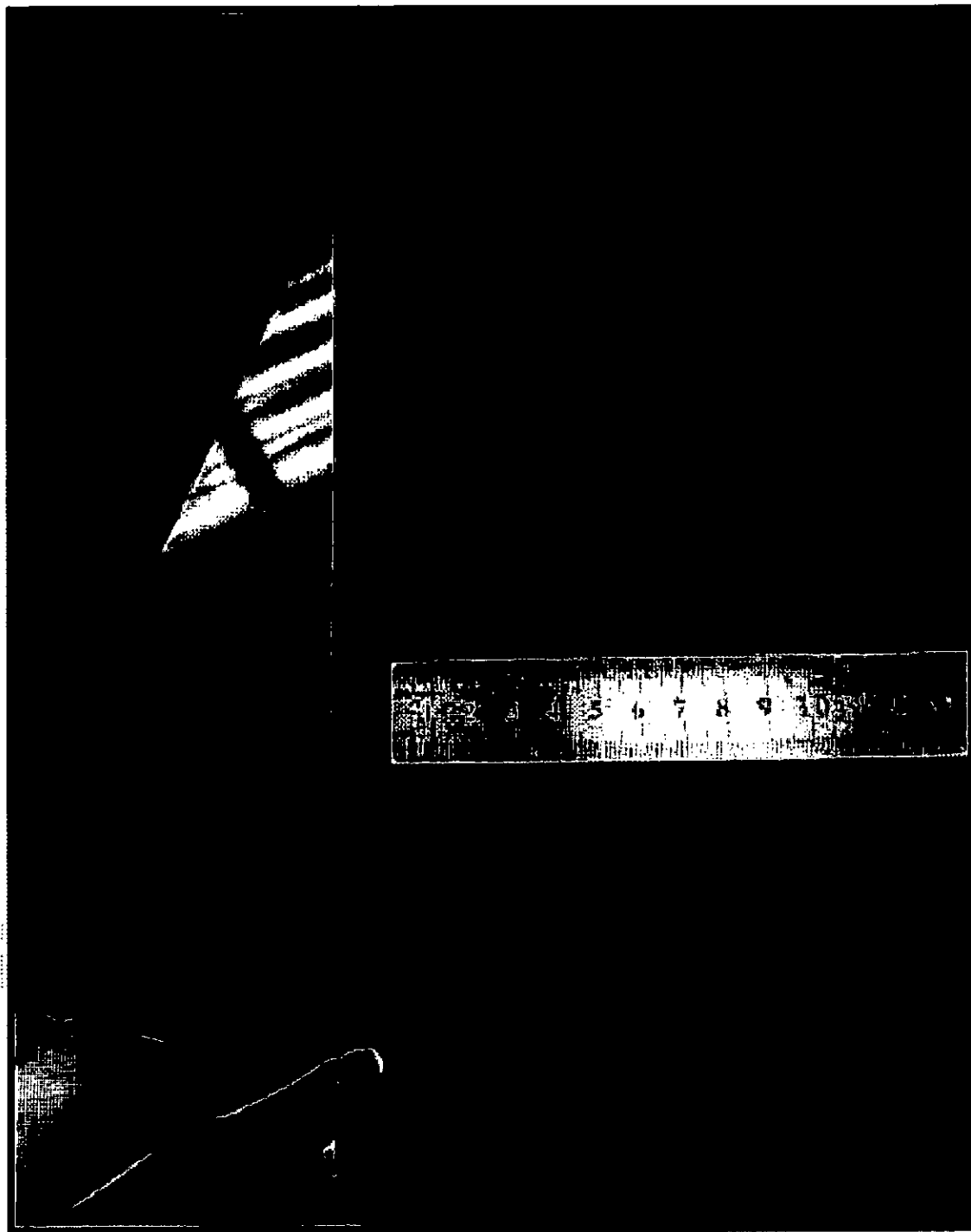

GISSELLA CAROLINA
CÁRDENAS TORO
INGENIERA TEXTIL
REG. CIP N° 126750

GISSELLA CAROLINA CÁRDENAS TORO
RUC 10422302935

PRO

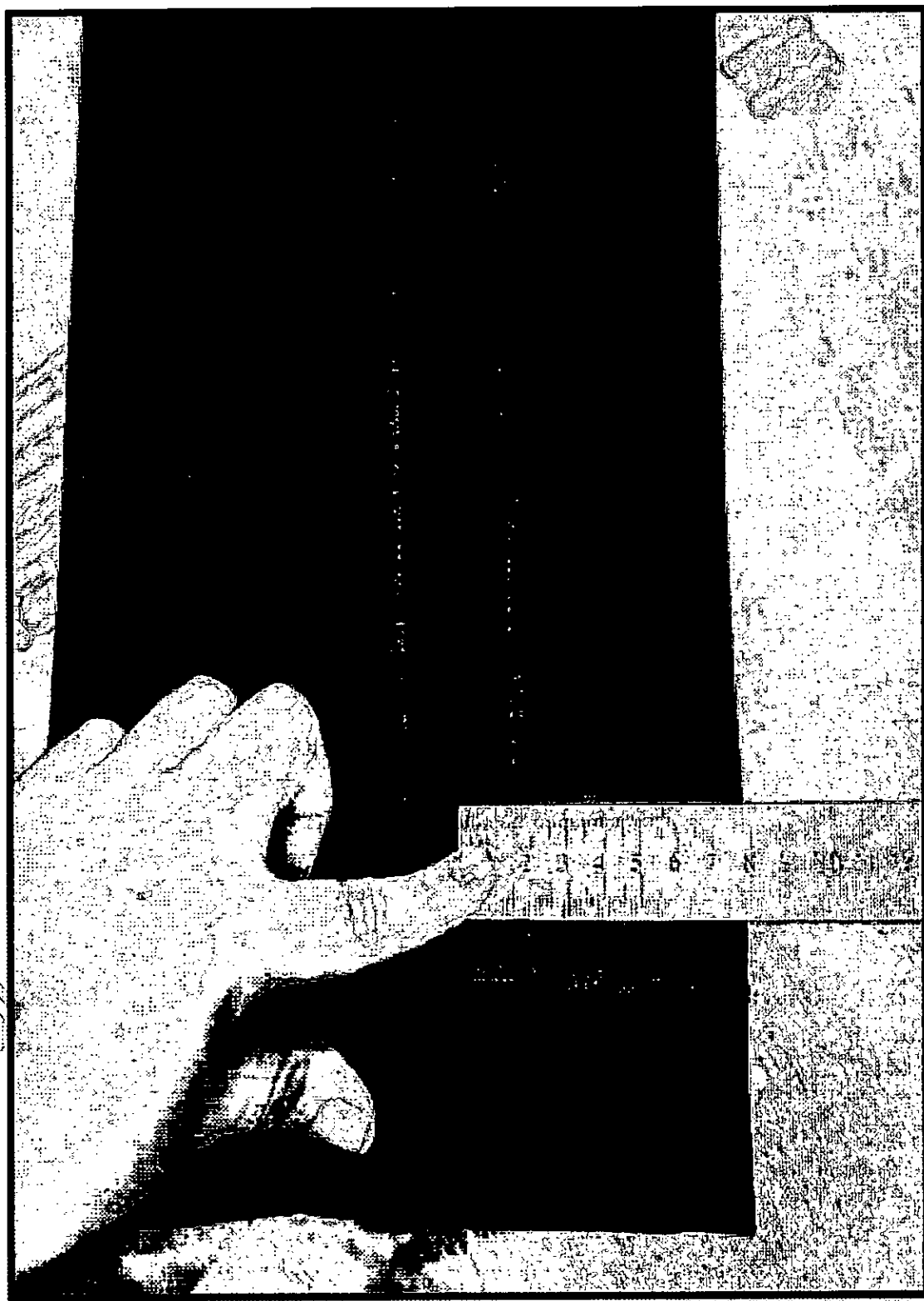

Handwritten signature
GISSELLA CAROLINA
CÁRDENAS TORO
INGENIERA TEXTIL
REG. CIP N° 129750

GISSELLA CAROLINA CÁRDENAS TORO
RUC 10422302935

- Presenta pretina fusionada con entretela ambas caras

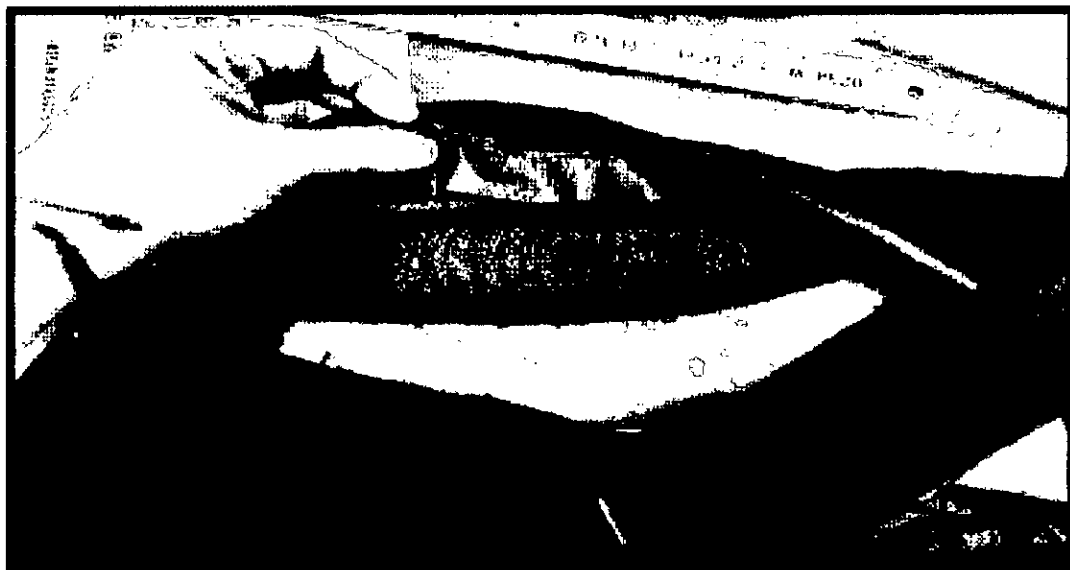

- Presenta entretela fusionable en garet y garetón



GISSELLA CAROLINA
CÁRDENAS TORO
INGENIERA TEXTIL
REG. GIP N° 128750

GISSELLA CAROLINA CÁRDENAS TORO
RUC 10422302935



PRO

GISSELLA CAROLINA
CÁRDENAS TORO
INGENIERA TEXTIL
RUC: CIPN: 128750

GISSELLA CAROLINA CÁRDENAS TORO
RUC 10422302935

**VERANO
PANTALÓN:**

- Presenta diseño solicitado en delantero y espalda

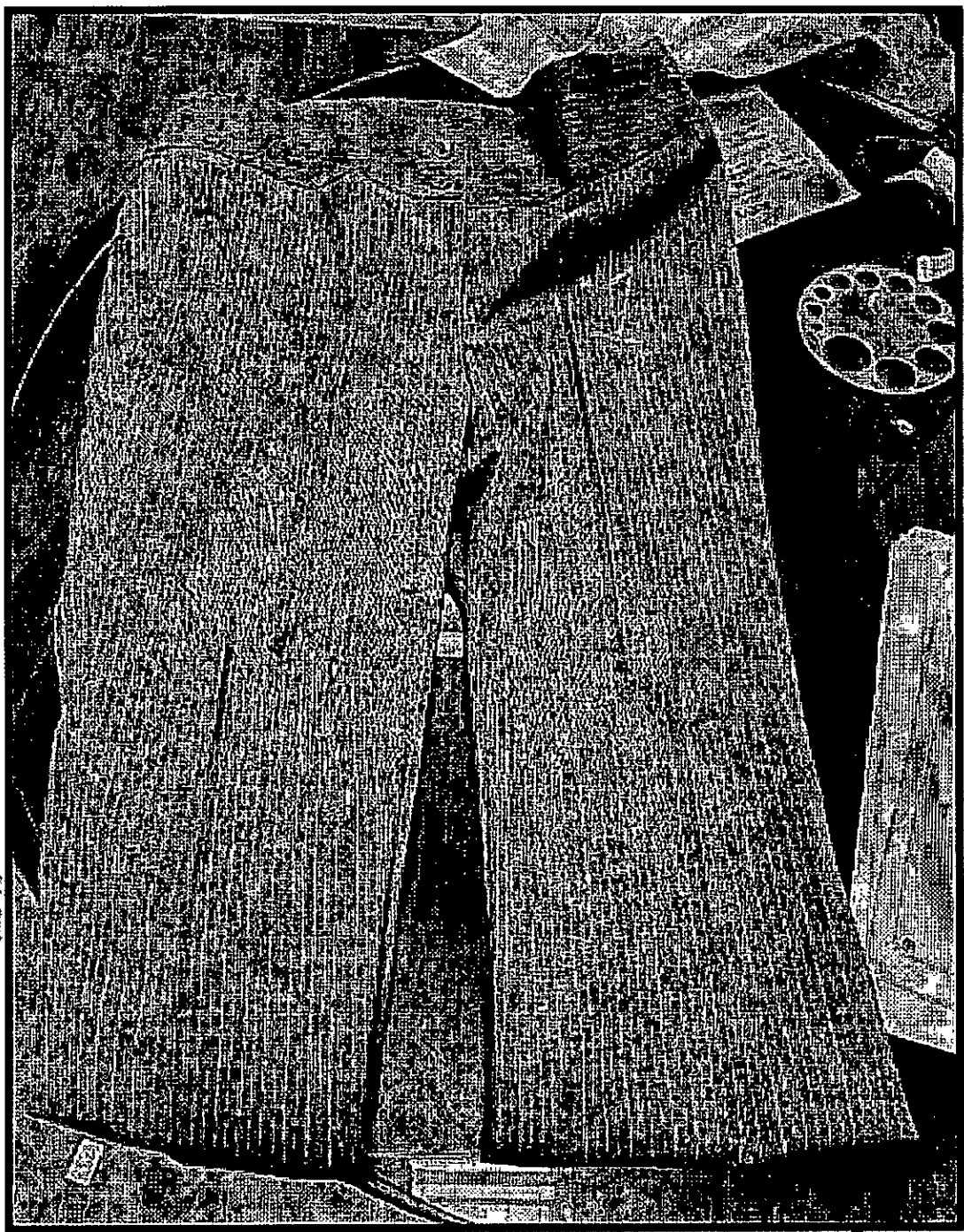

GISSELLA CAROLINA
CÁRDENAS TORO
INGENIERA TEXTIL
RUC: OIPAT 128750

GISSELLA CAROLINA CÁRDENAS TORO
RUC 10422302935

- Presenta pinza de 6 cm de largo en espalda

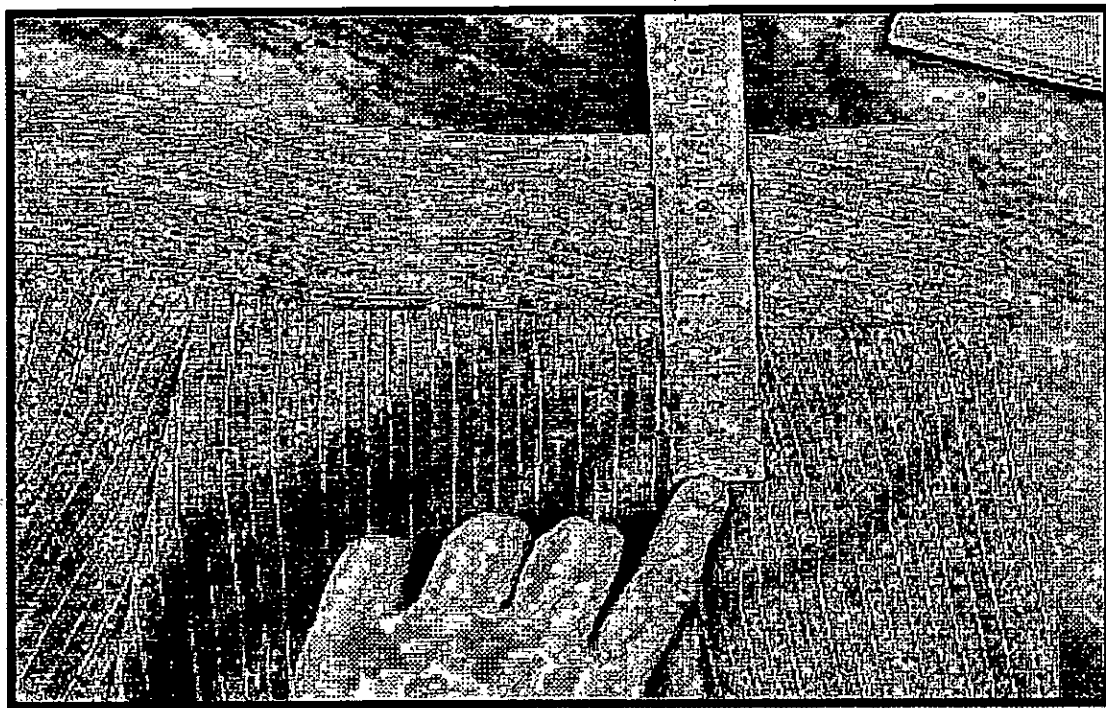

- Presenta pretina anatómica de 7 cm de ancho

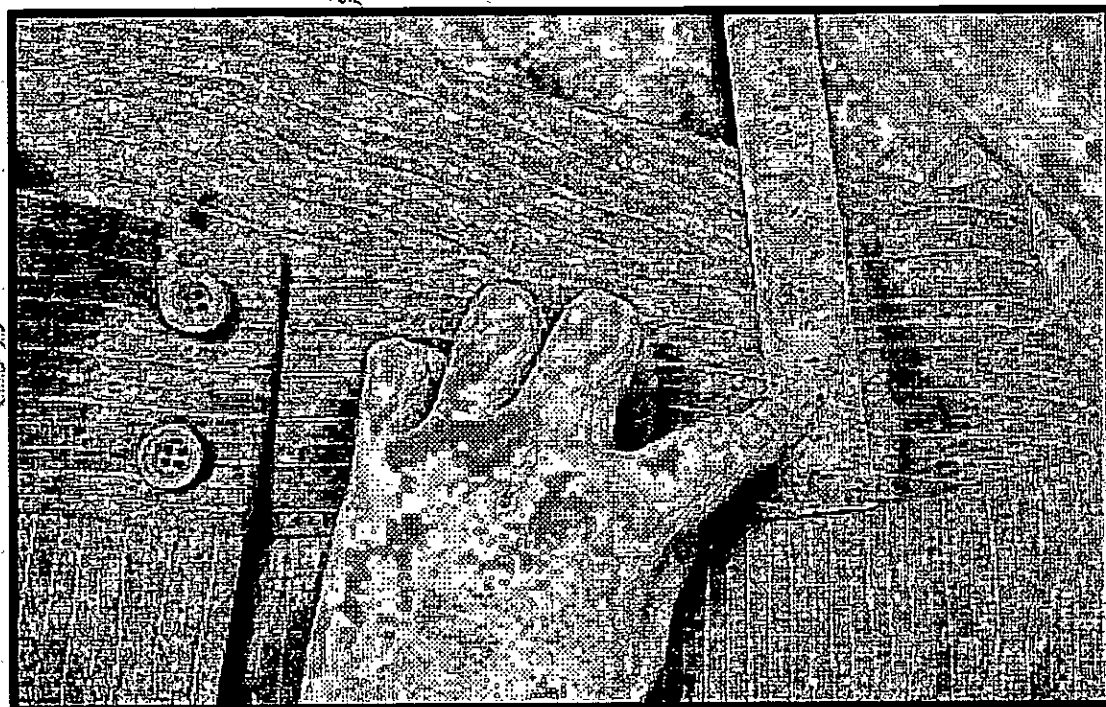

Handwritten signature
GISSELLA CAROLINA
CÁRDENAS TORO
INGENIERA TEXTIL
Reg. CIP N° 120750

GISSELLA CAROLINA CÁRDENAS TORO
RUC 10422302935

- Presenta galleta de 2.5 cm de ancho con atraque horizontal en la parte inferior

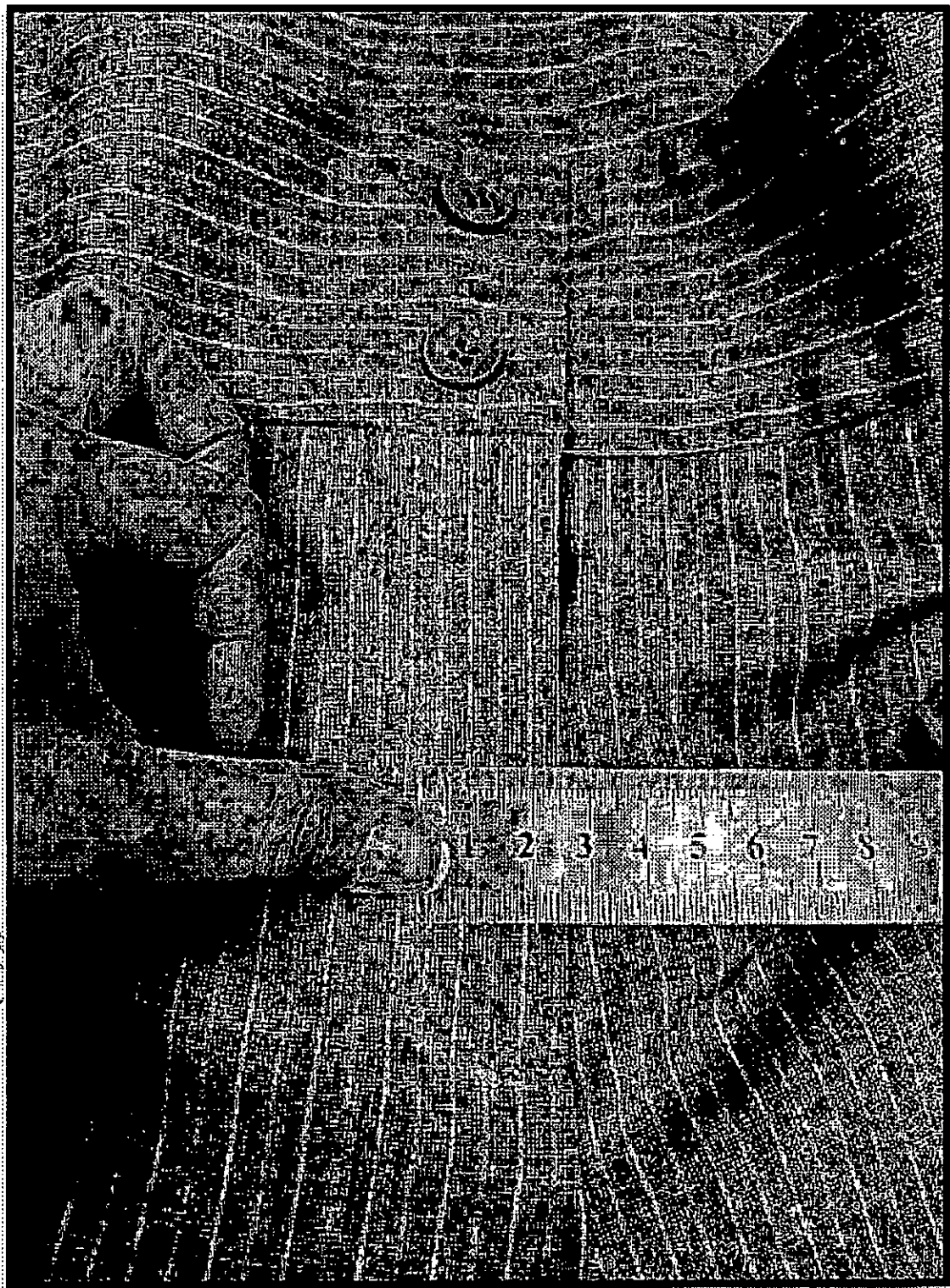

GISSELLA CAROLINA CÁRDENAS TORO
GISSELLA CAROLINA
CÁRDENAS TORO
INGENIERA TEXTIL
Reg. GIP N° 136720

GISSELLA CAROLINA CÁRDENAS TORO
RUC 10422302935

- Presenta 2 botones de 24L en la pretina,

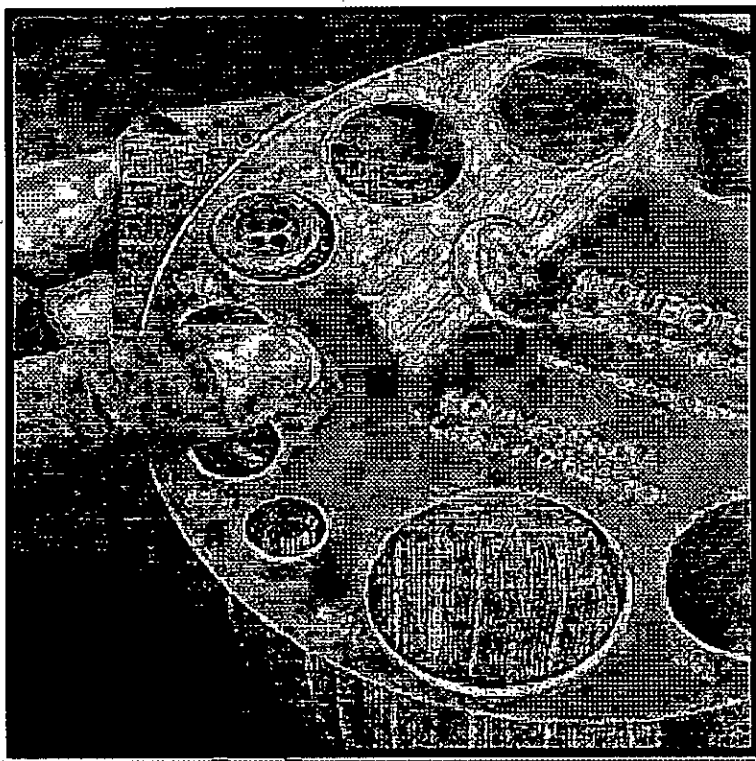

- Presenta cierre metálico con dientes dorados

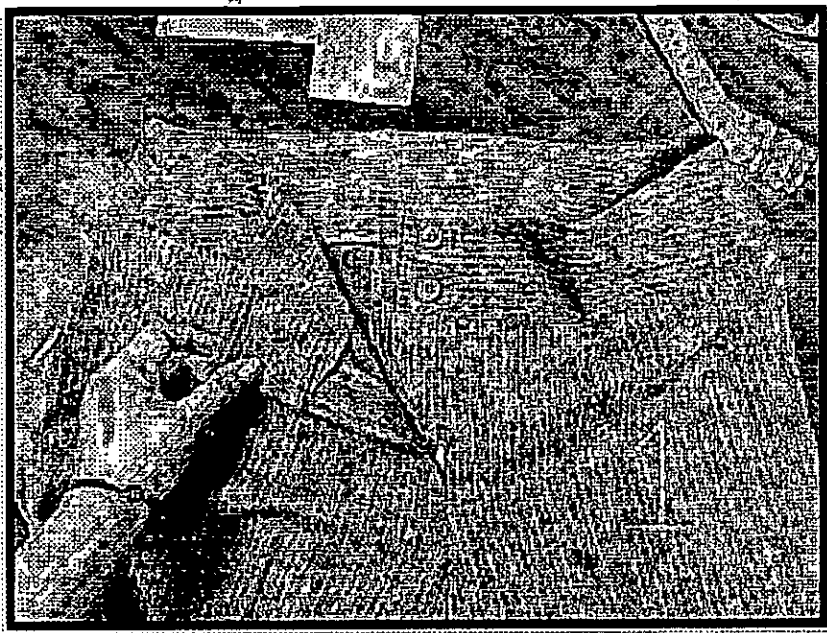

GISSELLA CAROLINA
CÁRDENAS TORO
INGENIERA TEXTIL
Reg. CIP N° 190750

GISSELLA CAROLINA CÁRDENAS TORO
RUC 10422302935

- Presenta garetón embolsado con forro unido con 301. Y etiqueta de lavado / composición pegada en la parte interna.

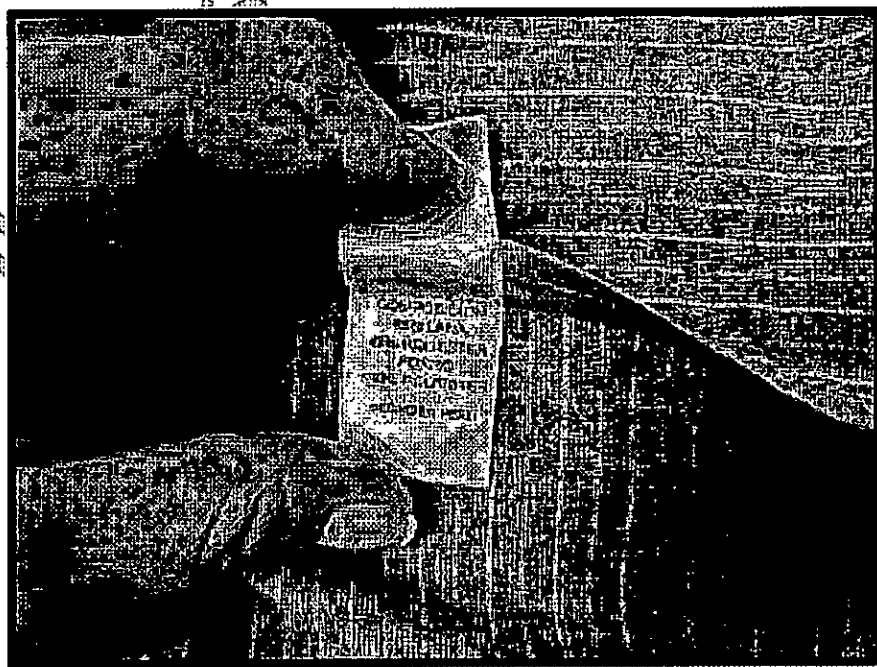
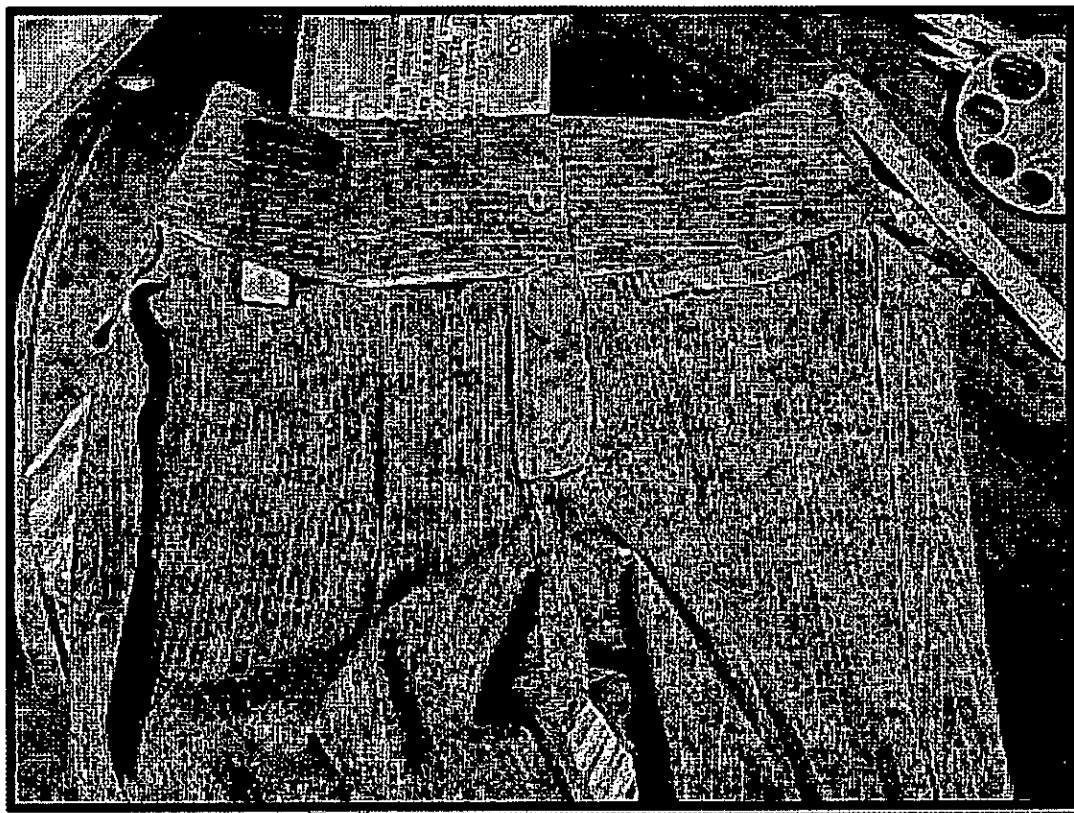

PROHIBIDO

GISSELLA CAROLINA CÁRDENAS TORO
GISSELLA CAROLINA
CÁRDENAS TORO
INGENIERA TEXTIL
REG. GIP N° 120720

GISSELLA CAROLINA CÁRDENAS TORO
RUC 10422302935

- Presenta bolsillo secreto de 9 cm de abertura x 10 cm de profundidad, bolsa de forro.

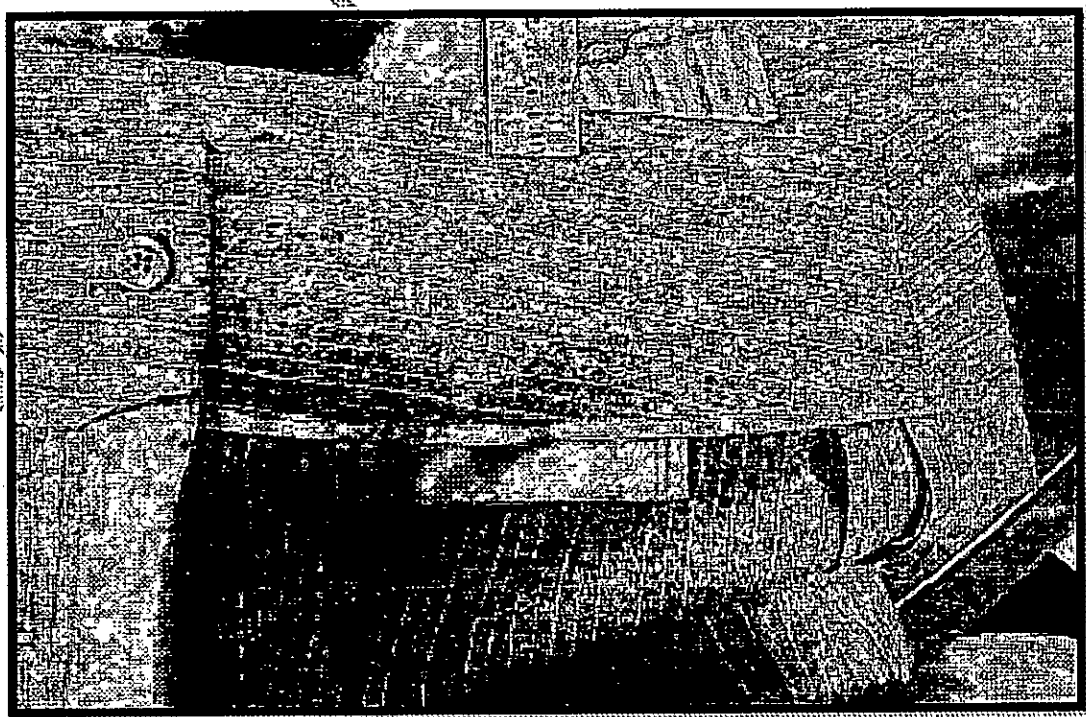
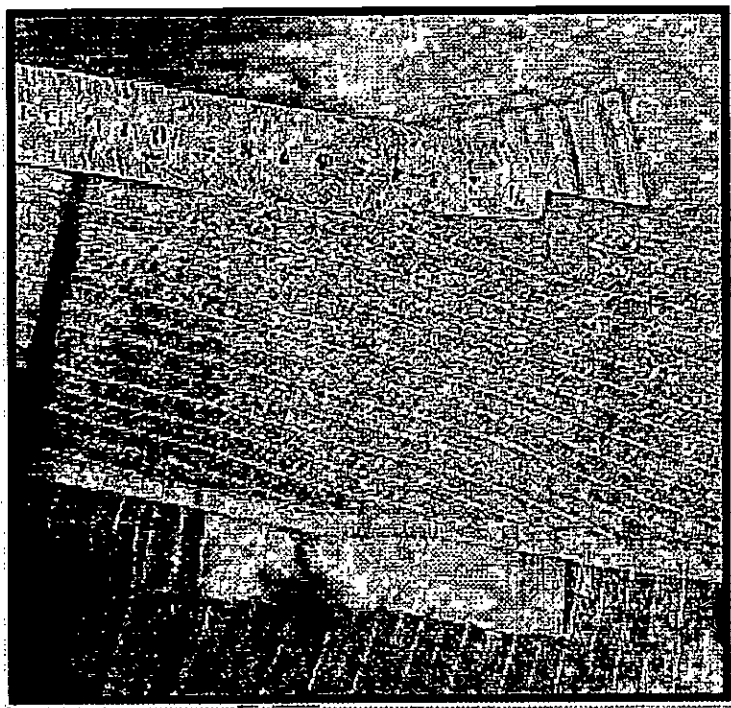

Handwritten signature
GISSELLA CAROLINA
CÁRDENAS TORO
INGENIERA TEXTIL
RUC: CIP N° 120750

GISSELLA CAROLINA CÁRDENAS TORO
RUC 10422302935

- Presenta ensanche en entrepierna de 1 cm de ancho y 2 cm en costado



PRO

GISSELLA CAROLINA
CÁRDENAS TORO
INGENIERA TEXTIL
REG. OIP N° 180728

GISSELLA CAROLINA CÁRDENAS TORO
RUC 10422302935



Handwritten signature
GISSELLA CAROLINA
CÁRDENAS TORO
INGENIERA TEXTIL
REG. GIP N° 183720

GISSELLA CAROLINA CÁRDENAS TORO
RUC 10422302935

- Presenta fundillo en la parte superior de 2.5 cm de ancho

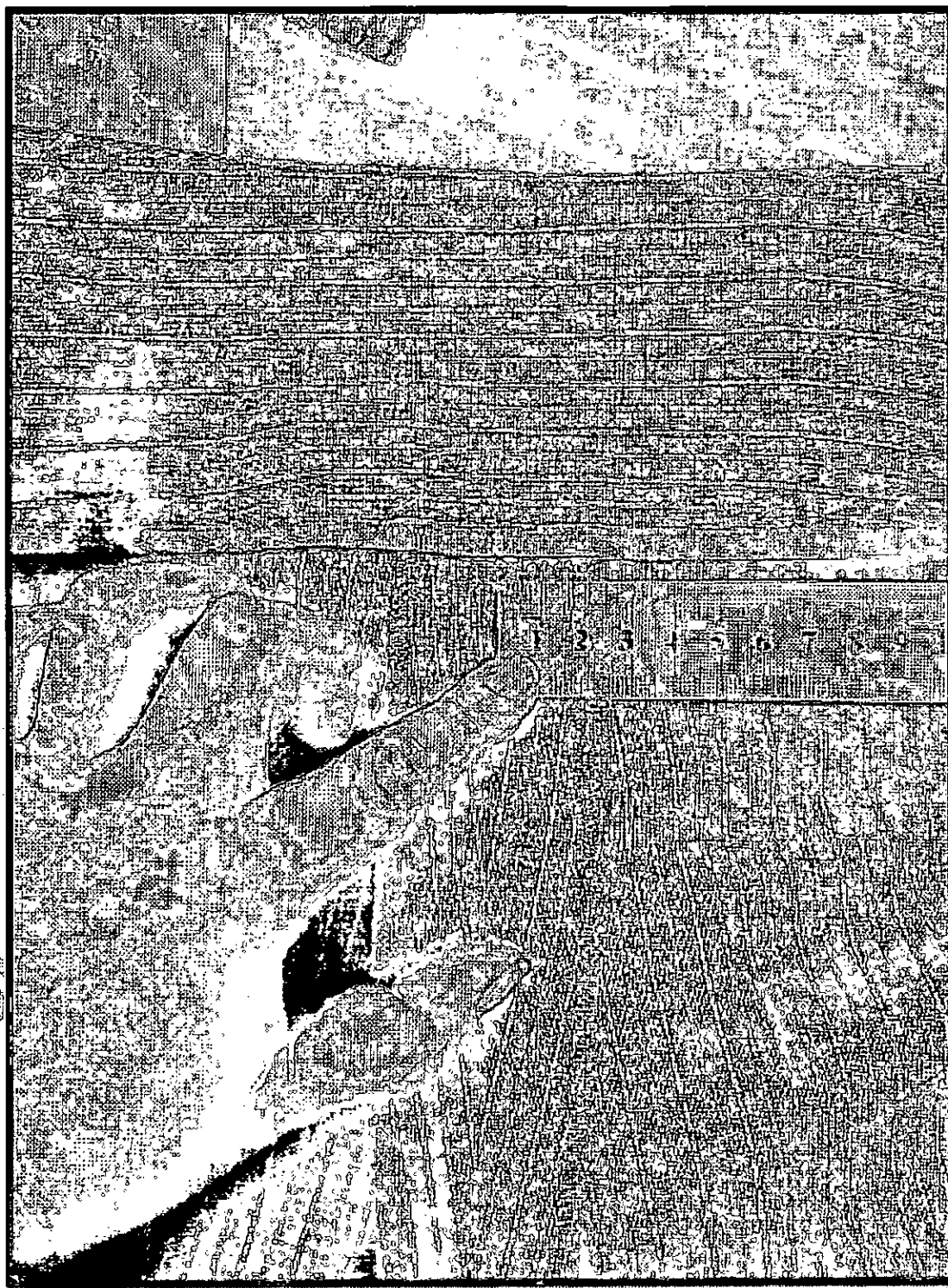

PRO

Handwritten signature
GISSELLA CAROLINA
CÁRDENAS TORO
INGENIERA TEXTIL
REG. OIP N° 120750

GISSELLA CAROLINA CÁRDENAS TORO
RUC 10422302935

- Presenta basta de 5 cm de ancho

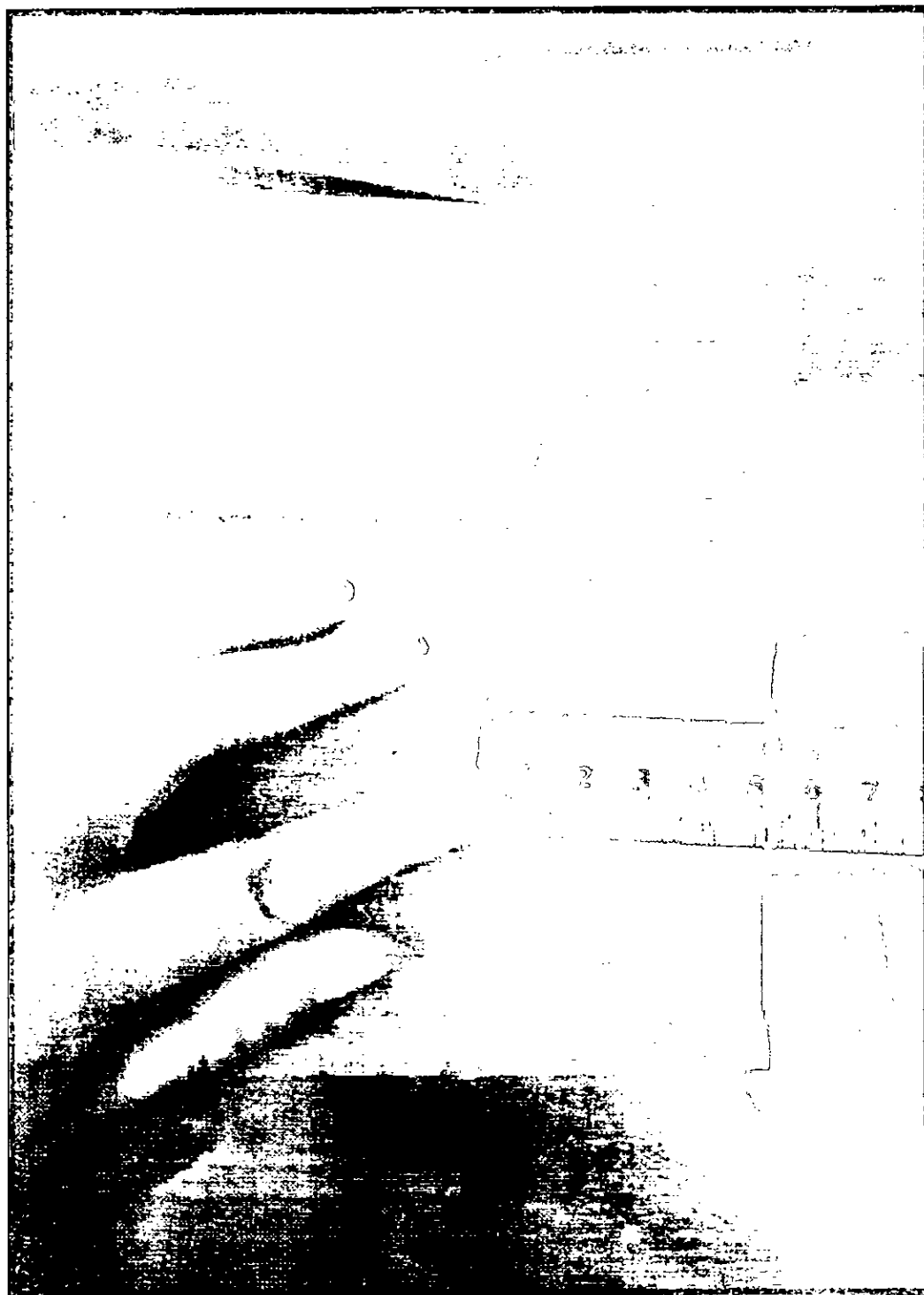

GISSELLA CAROLINA
CÁRDENAS TORO
INGENIERA TEXTIL
REG. CIP N° 129750

GISSELLA CAROLINA CÁRDENAS TORO
RUC 10422302935

- Presenta entretela adhesiva en ambas caras de la pretina, en garetá y garetón

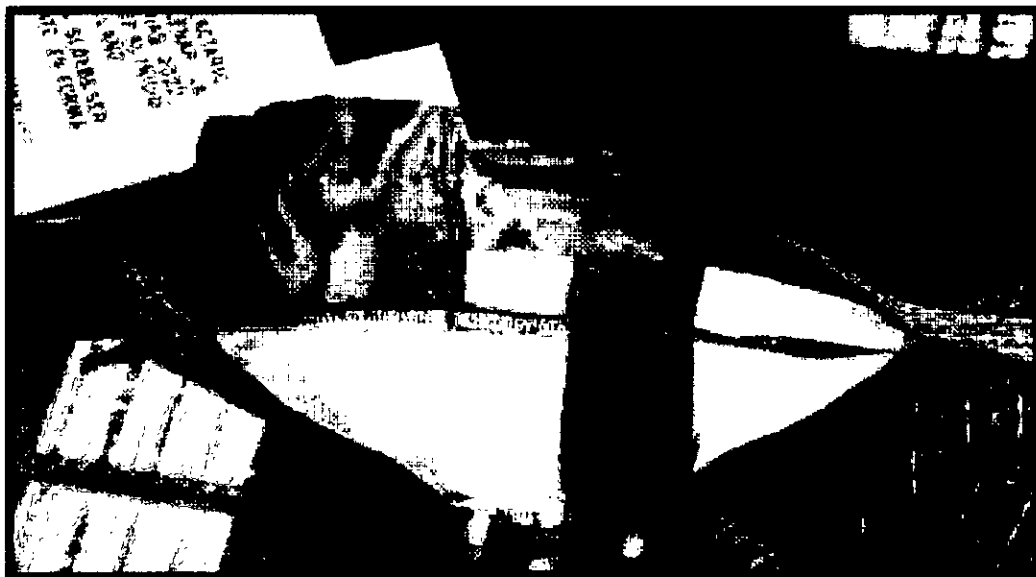

GISSELLA CAROLINA
CÁRDENAS TORO
INGENIERA TEXTIL
RUC. GIPAT 126730

GISSELLA CAROLINA CÁRDENAS TORO
RUC 10422302935

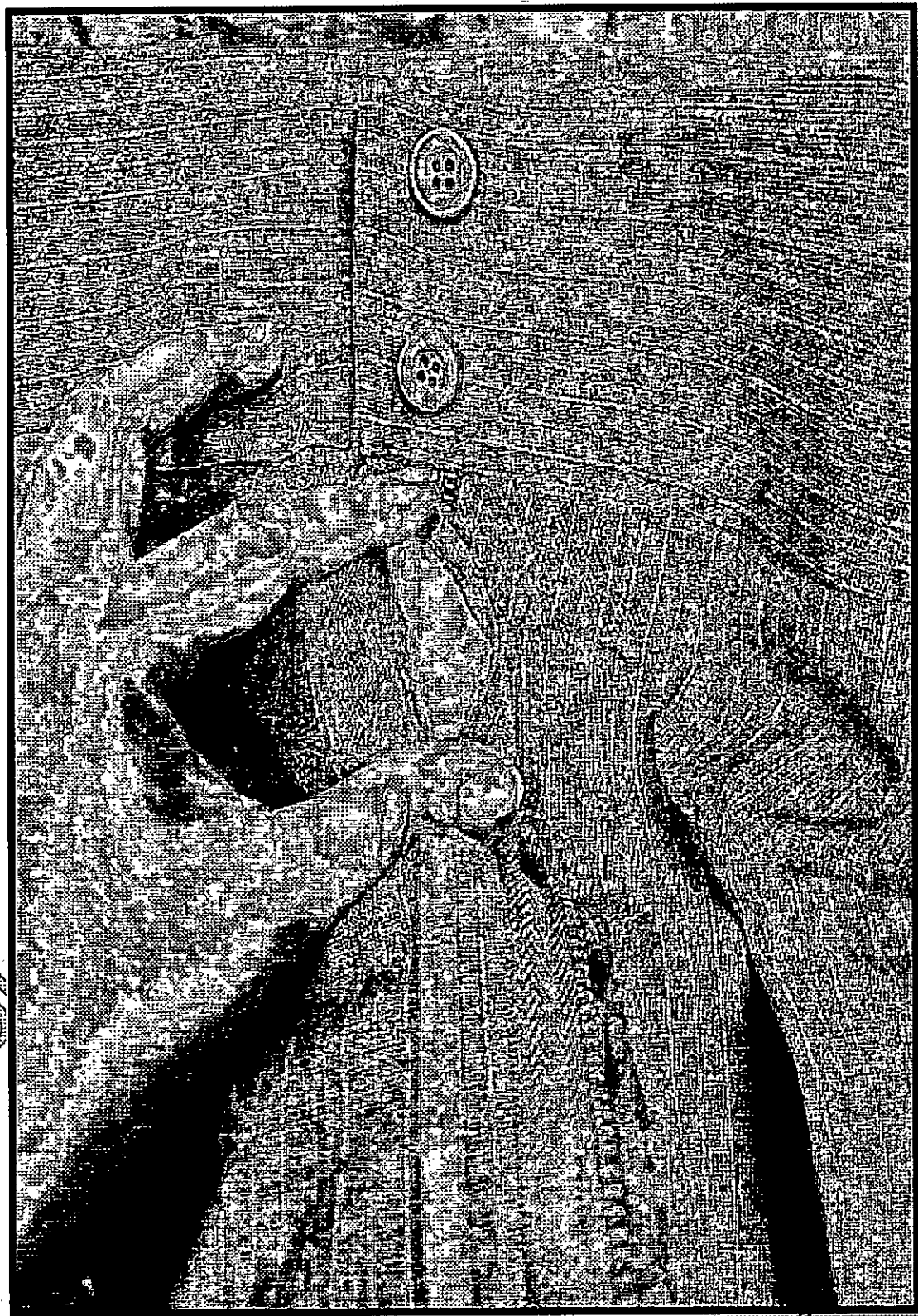

PRO

GISSELLA CAROLINA
CÁRDENAS TORO
INGENIERA TEXTIL
REG. CIP N° 199750

GISSELLA CAROLINA CÁRDENAS TORO
RUC 10422302935

SACO

- El delantero presenta pinza en cada lado y presenta cuello esmoquin



Handwritten signature
GISSELLA CAROLINA
CÁRDENAS TORO
INGENIERA TEXTIL
Reg. O.P.A. N° 138759

GISSELLA CAROLINA CÁRDENAS TORO
RUC 10422302935

- La espalda presenta 4 piezas, tiene corte anatómico en el centro y corte princesa a cada lado que nace en la sisa y termina en el ruedo



PRO

Handwritten signature
GISSELLA CAROLINA
CÁRDENAS TORO
INGENIERA TEXTIL
Reg. CIP N° 188750

GISSELLA CAROLINA CÁRDENAS TORO
RUC 10422302935

- El cuello presenta tipo esmoquin

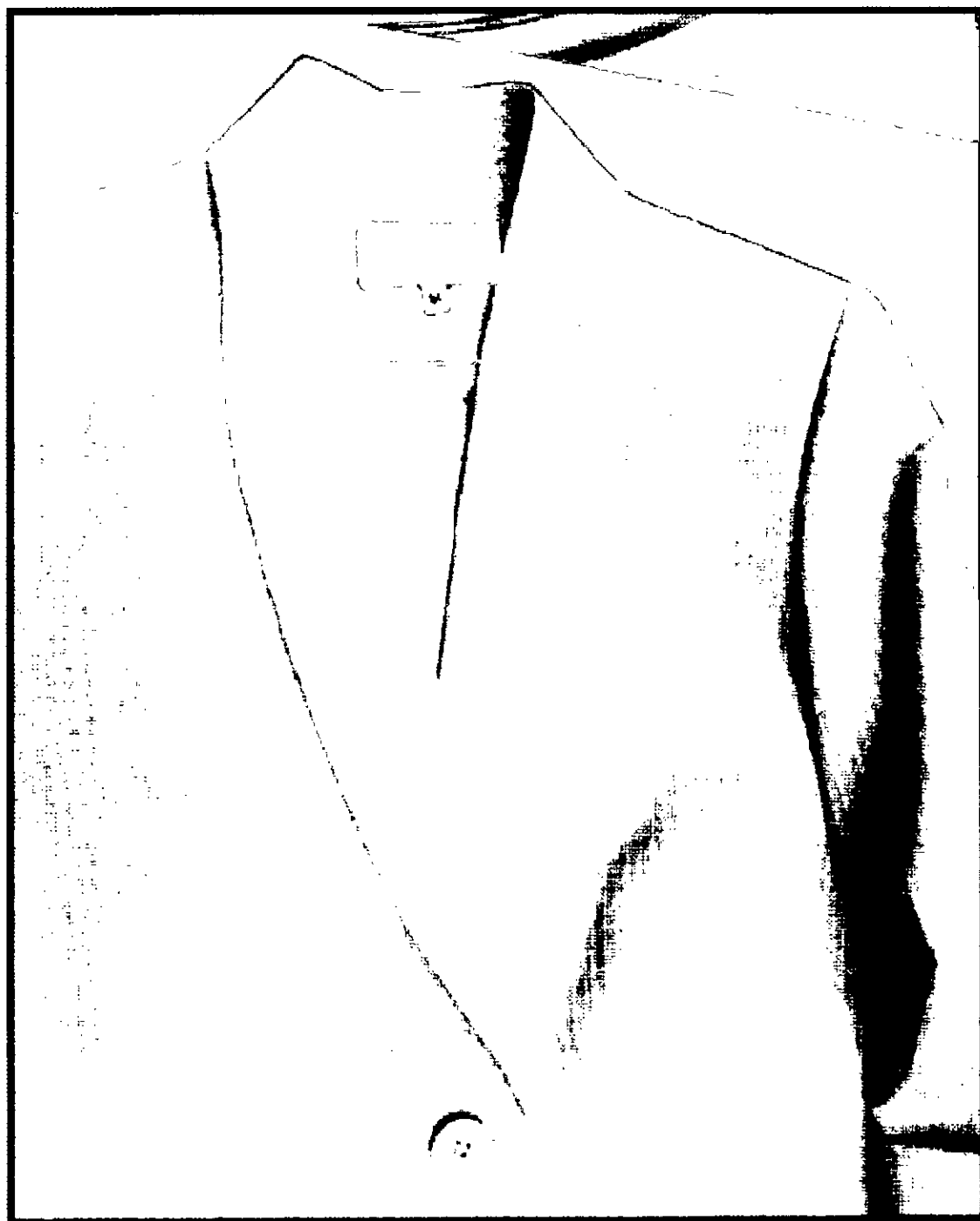

GISSELLA CAROLINA
CÁRDENAS TORO
INGENIERA TEXTIL
RUC: G.P.N° 126750

GISSELLA CAROLINA CÁRDENAS TORO
RUC 10422302935

- El delantero derecho presenta dos ojales de tela con abertura de 2.4 cm (medida que esta con la tolerancia) y el delantero izquierdo presenta 02 botones de tamaño de 36L

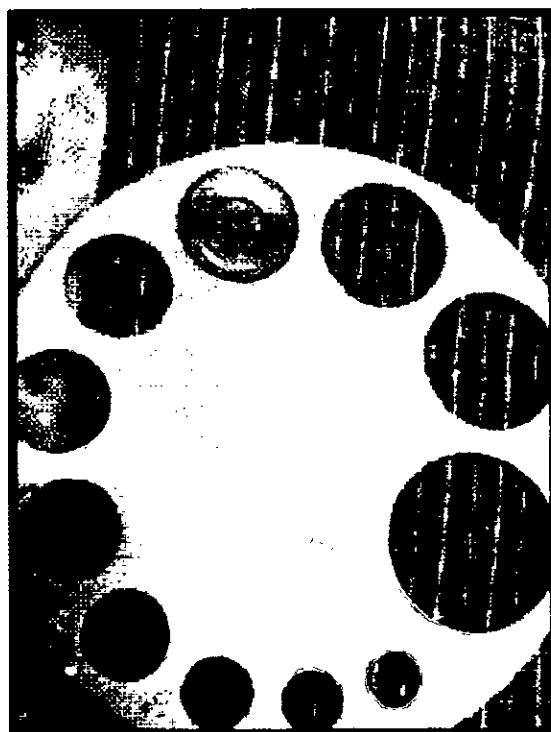
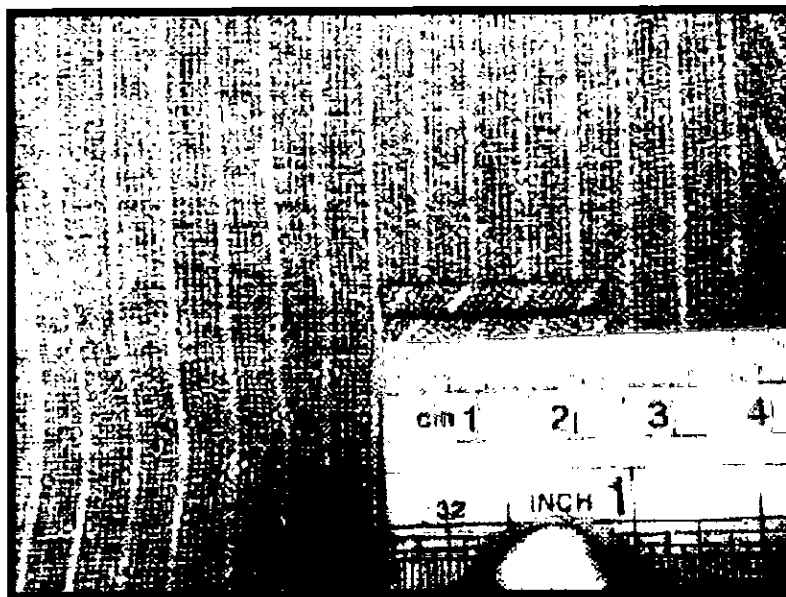

GISSELLA CAROLINA
CÁRDENAS TORO
INGENIERA TEXTIL
Reg. CHN° 188730

GISSELLA CAROLINA CÁRDENAS TORO
RUC 10422302935

- El bolsillo exterior del delantero es horizontal con vivo de 1cm y tapa de 5.5 cm.

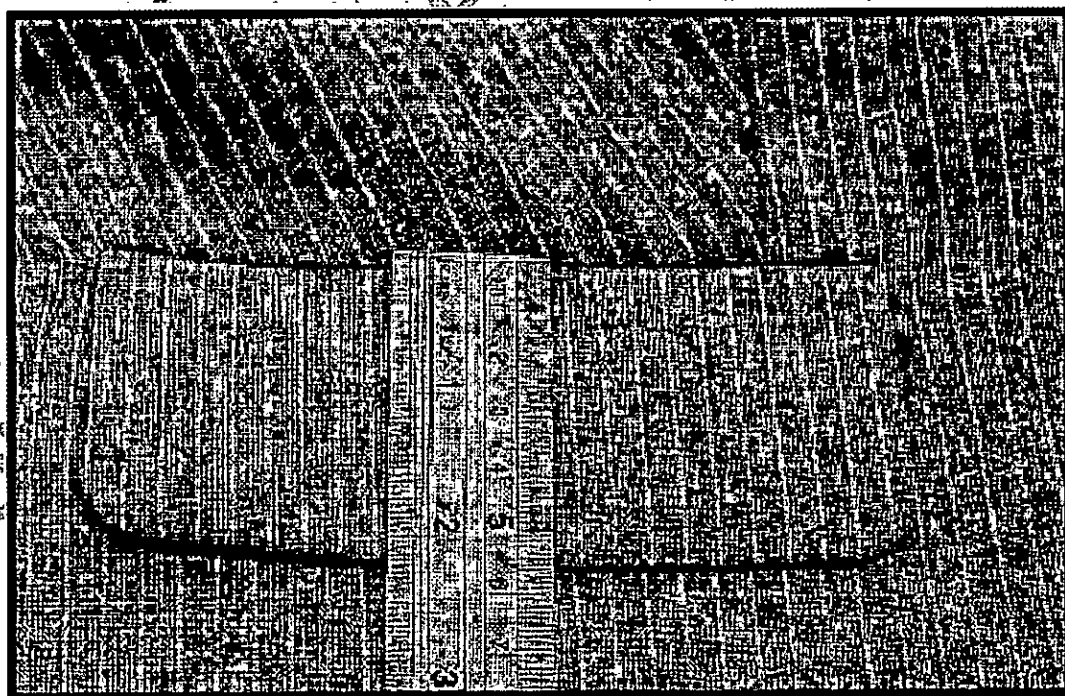

PRO

GISSELLA CAROLINA
CÁRDENAS TORO
INGENIERA TEXTIL
REG. CIP N° 120759

GISSELLA CAROLINA CÁRDENAS TORO
RUC 10422302935

- En la parte interna presenta pespunte hilván a tono del forro pespuntado en paralelo al sesgo de forro contrastado a la tela principal. El sesgo insertado entre la vuelta y el forro. La vuelta se ubica el botón de repuesto de 36L

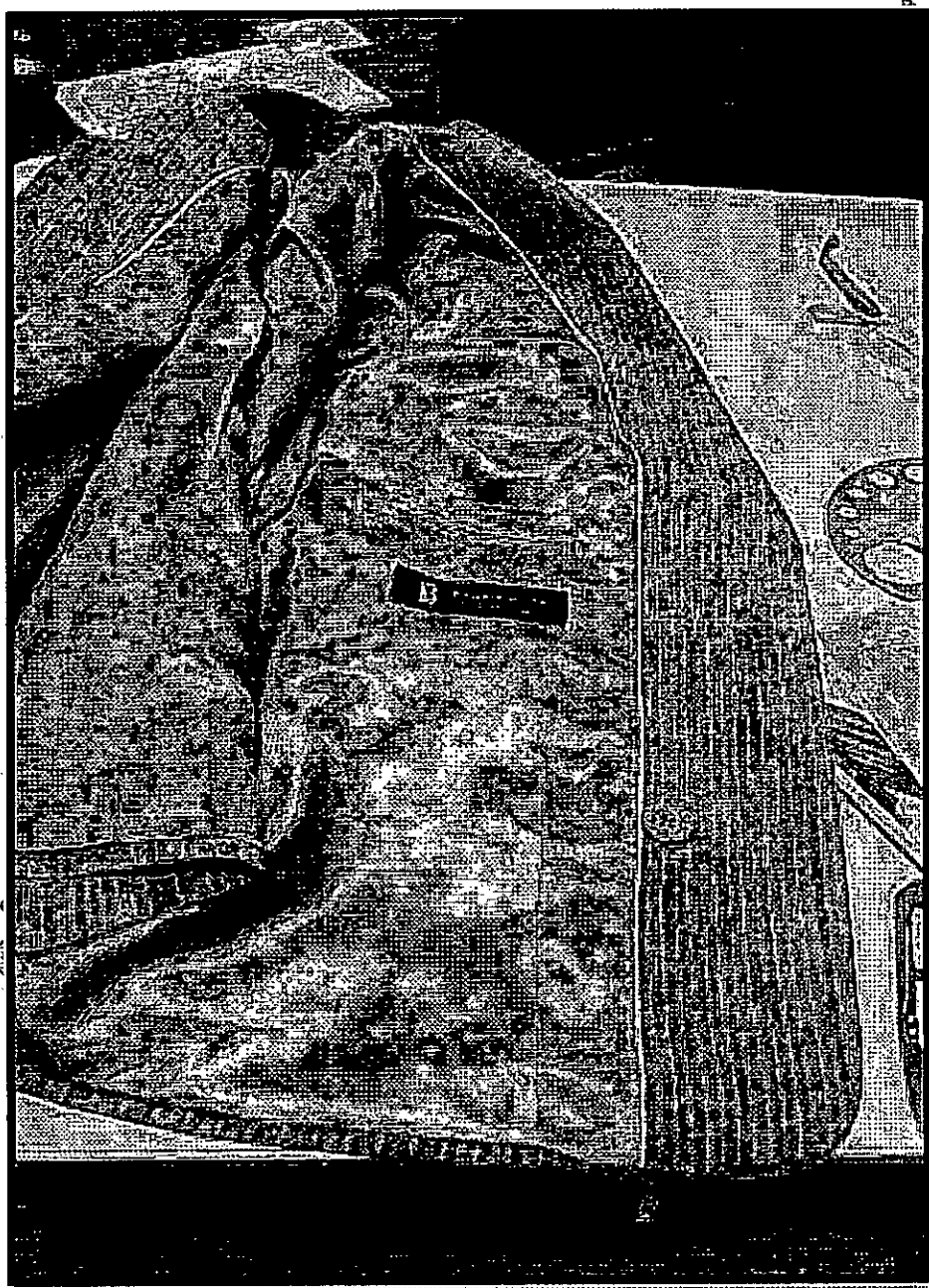

[Signature]
GISSELLA CAROLINA
CÁRDENAS TORO
INGENIERA TEXTIL
Reg. CIP N° 120750

GISSELLA CAROLINA CÁRDENAS TORO
RUC 10422302935

- El bolsillo interno de un vivo de 1 cm, en un extremo se ubica la etiqueta de composición y recomendaciones de lavado.

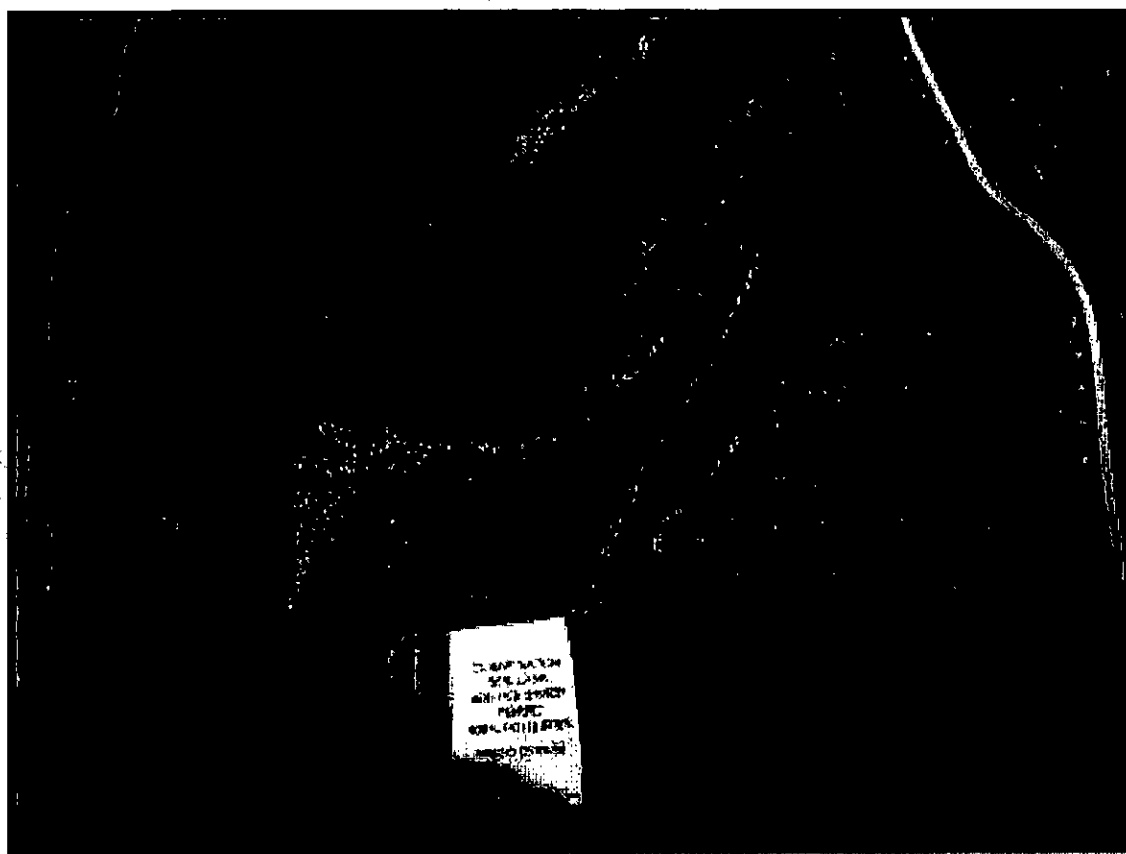
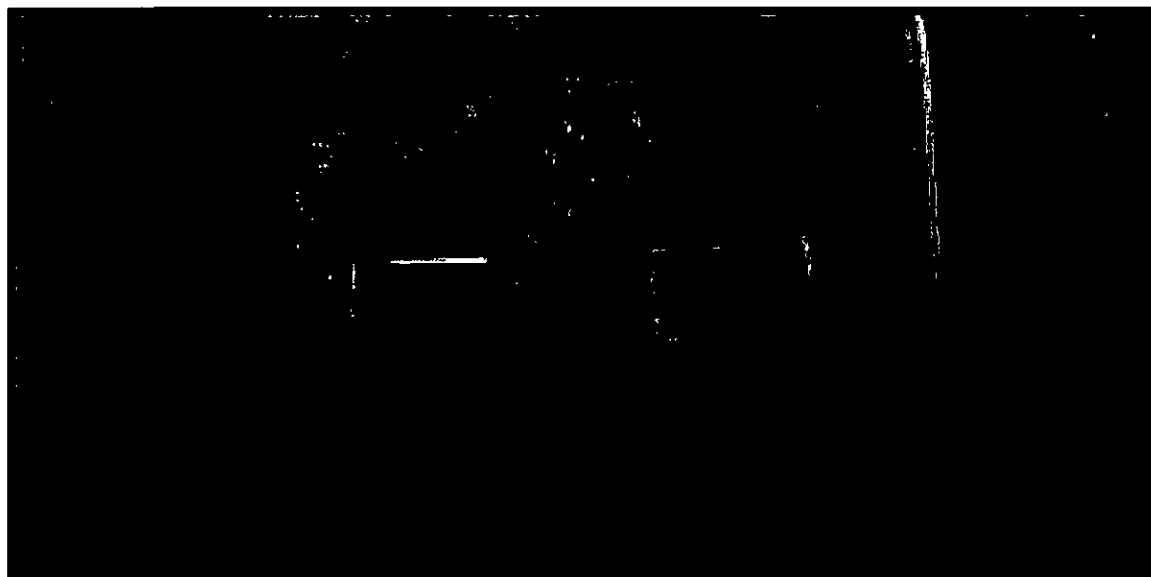



GISSELLA CAROLINA
CÁRDENAS TORO
INGENIERA TEXTIL
RUC. OIP N° 126753

GISSELLA CAROLINA CÁRDENAS TORO
RUC 10422302935

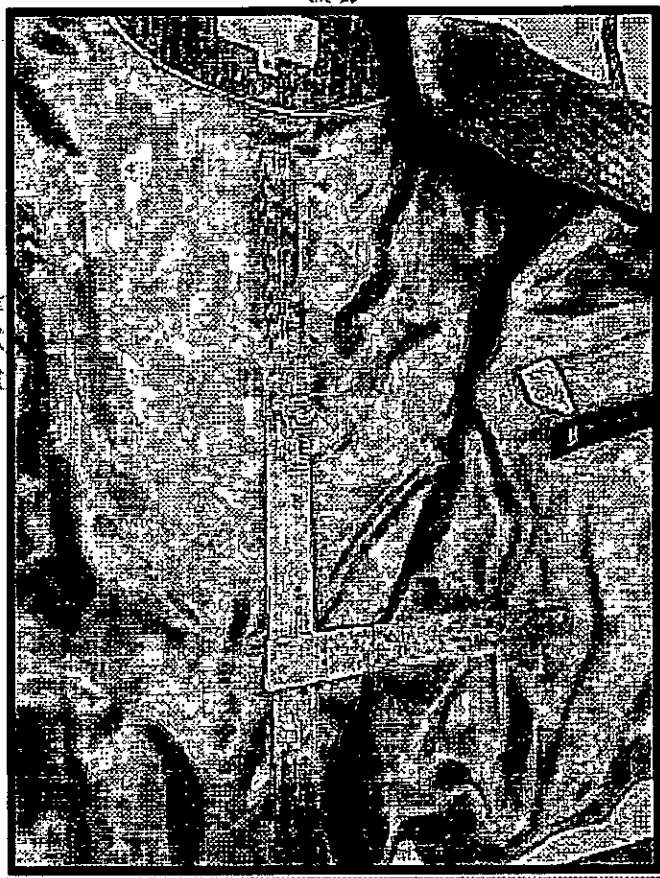
- Presenta la espalda interna un fuelle de profundidad de 2 cm y largo de 30.1 cm (está dentro de la tolerancia).



GISSELLA CAROLINA
CÁRDENAS TORO
INGENIERA TEXTIL
Reg. CIP N° 139750

GISSELLA CAROLINA CÁRDENAS TORO
RUC 10422302935

- Presenta manga $\frac{3}{4}$ con abertura besada de 5 cm.

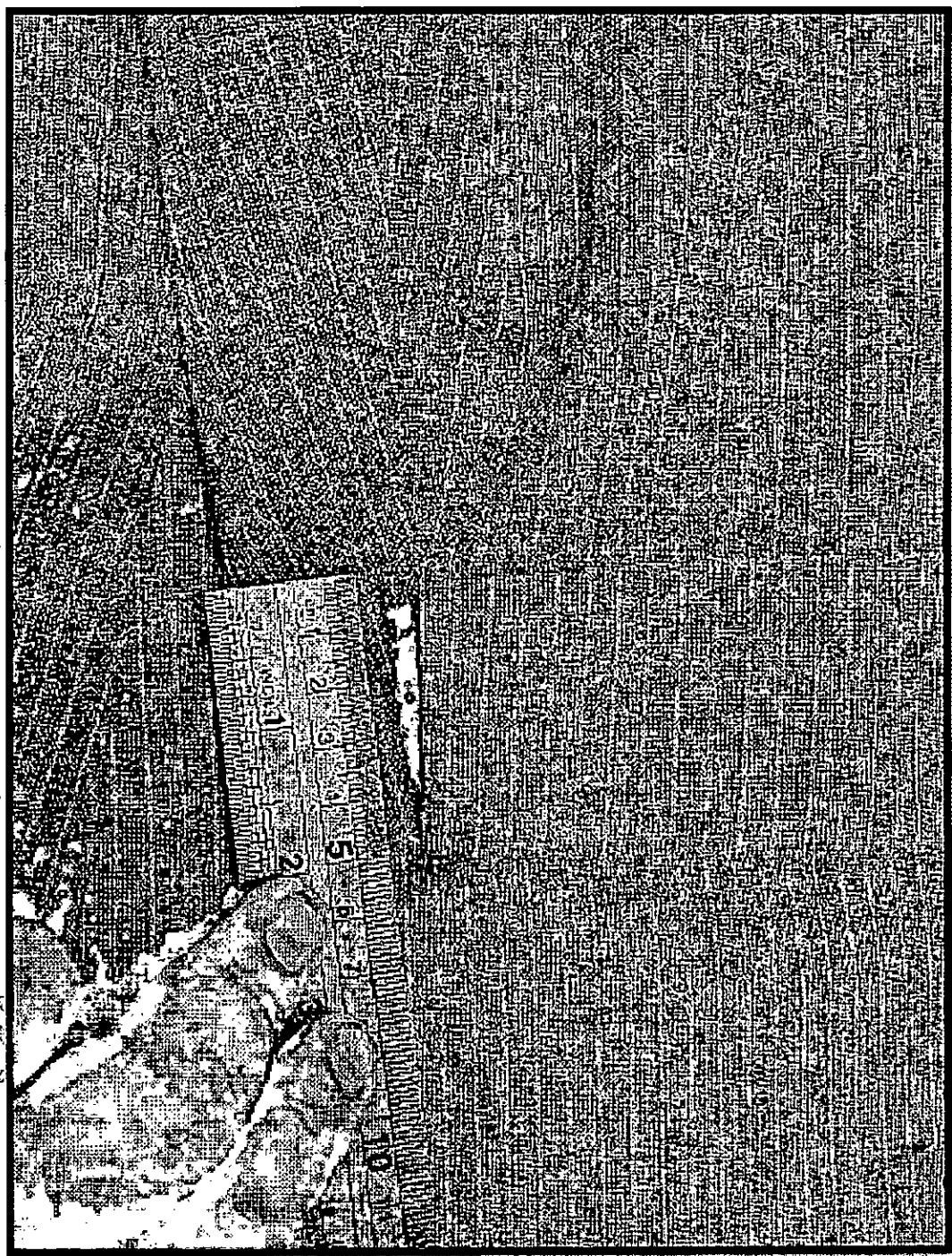

Handwritten signature
GISSELLA CAROLINA
CÁRDENAS TORO
INGENIERA TEXTIL
RUC: OIPN: 100150

GISSELLA CAROLINA CÁRDENAS TORO
RUC 10422302935

- Presenta una basta saco de 4 cm y unida con forro a 1 cm.

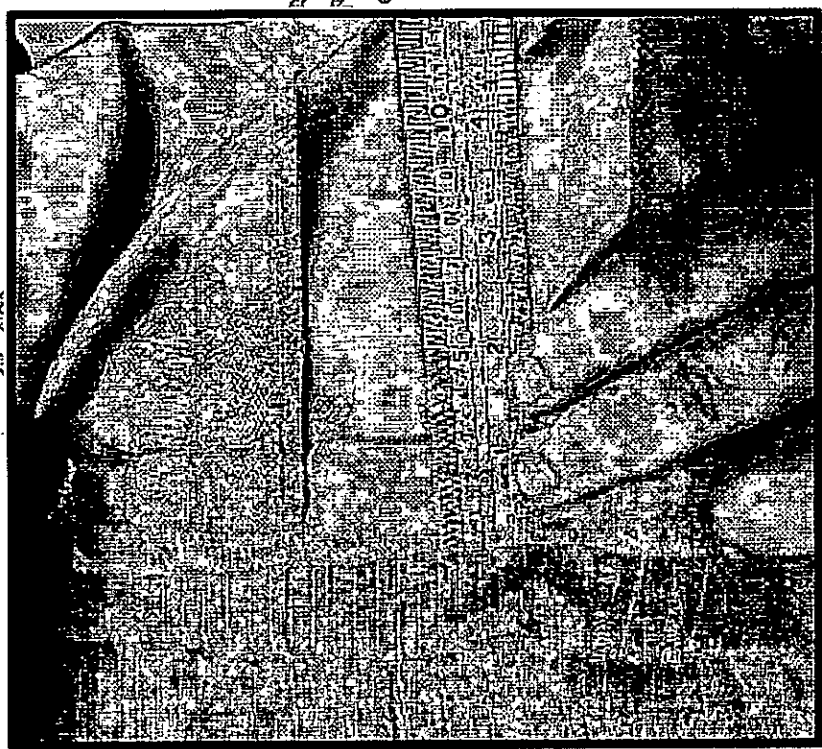
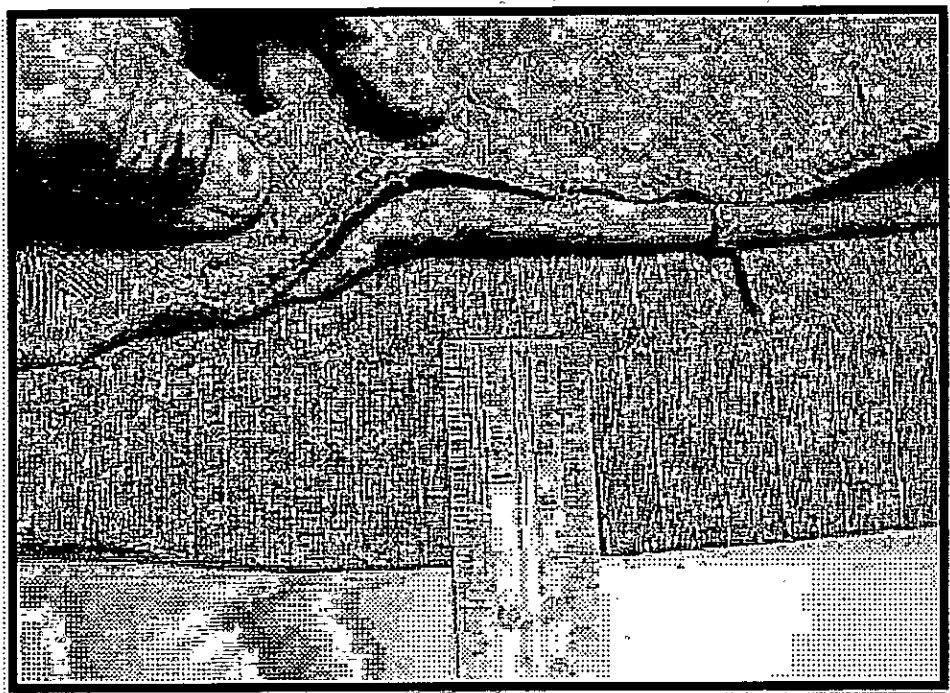

PROHIBIDA

Handwritten signature
GISSELLA CAROLINA
CÁRDENAS TORO
INGENIERA TEXTIL
Reg. CIP N° 129750

GISSELLA CAROLINA CÁRDENAS TORO
RUC 10422302935

- Presenta ensanches principales (costados y centro) de 2 cm x lado (IR) y costuras secundarias de 1 cm x lado (IR)



GISSELLA CAROLINA
CÁRDENAS TORO
INGENIERA TEXTIL
REG. GIP N° 188750

GISSELLA CAROLINA CÁRDENAS TORO
RUC 10422302935



GISSELLA CAROLINA
CÁRDENAS TORO
INGENIERA TEXTIL
REG. CIP N° 128750

GISSELLA CAROLINA CÁRDENAS TORO
RUC 10422302935

- Presenta entretela tejida fusionable en espalda parte superior de 15 cm de altura y en la basta entretela no tejida fusionable

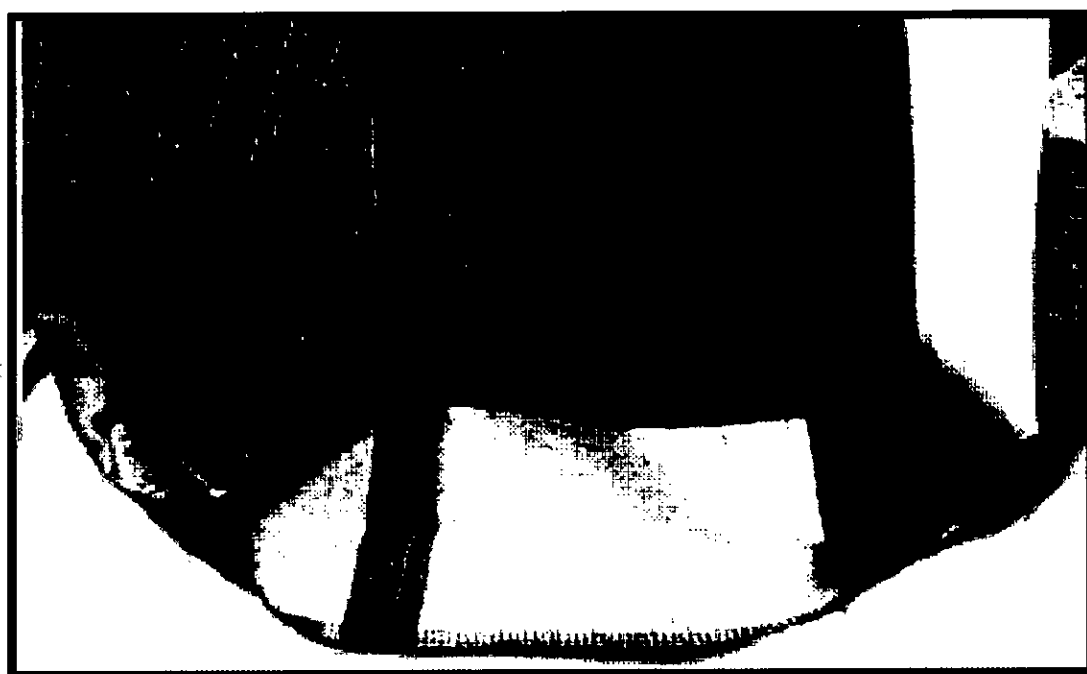

GISSELLA CAROLINA
CÁRDENAS TORO
INGENIERA TEXTIL
RUC: GIPN 126750

GISSELLA CAROLINA CÁRDENAS TORO
RUC 10422302935

- Presenta hombreras de espuma poliuretano forradas y remalladas.



GISSELLA CAROLINA
CÁRDENAS TORO
INGENIERA TEXTIL
Reg. CIP N° 128730

GISSELLA CAROLINA CÁRDENAS TORO
RUC 10422302935

- Todos los forros de bolsillos son remalladas y cosidas con costura recta



GISSELLA CAROLINA
CÁRDENAS TORO
INGENIERA TEXTIL
RUC: CIP N° 128750

GISSELLA CAROLINA CÁRDENAS TORO
RUC 10422302935

- La blusa modelo 01 presenta modelo cuello camisero, pinzas de entalle en delantero y espalda, con botonadura delantera y manga corta

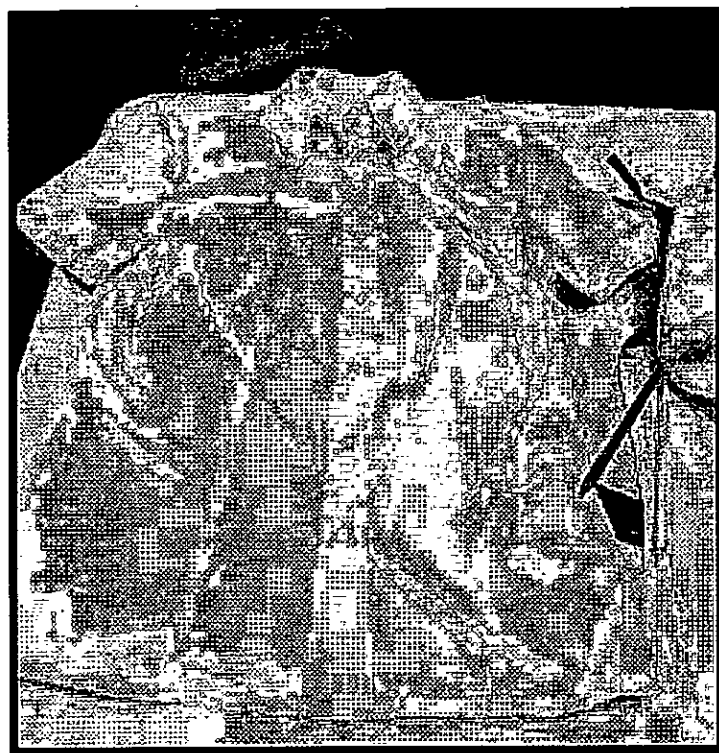

PROHIBIDO

GISSELLA CAROLINA
CÁRDENAS TORO
INGENIERA TEXTIL
RUC: GIPAC 120730

GISSELLA CAROLINA CÁRDENAS TORO
RUC 10422302935

- Presenta manga corta con doble dobléz e 2.5 cm

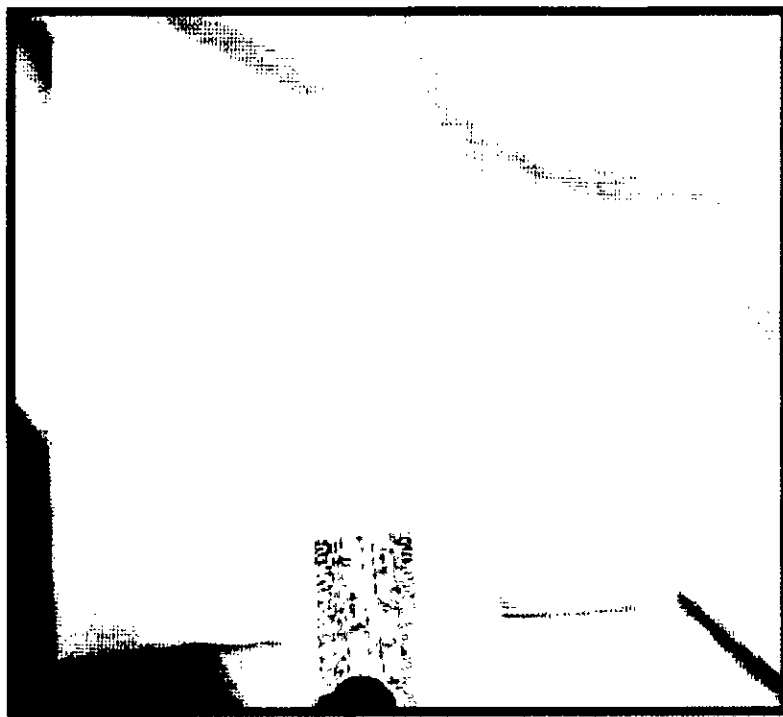

GISSELLA CAROLINA
CÁRDENAS TORO
INGENIERA TEXTIL
RUC. CIP N° 10750

GISSELLA CAROLINA CÁRDENAS TORO
RUC 10422302935

- El bastillado de basta de 1 cm.



GISSELLA CAROLINA
CÁRDENAS TORO
INGENIERA TEXTIL
Reg. CIP N° 120750

GISSELLA CAROLINA CÁRDENAS TORO
RUC 10422302935

- Los ensanches en los costados son de 2 cm (IR) y los hombros es 1 cm (IR)

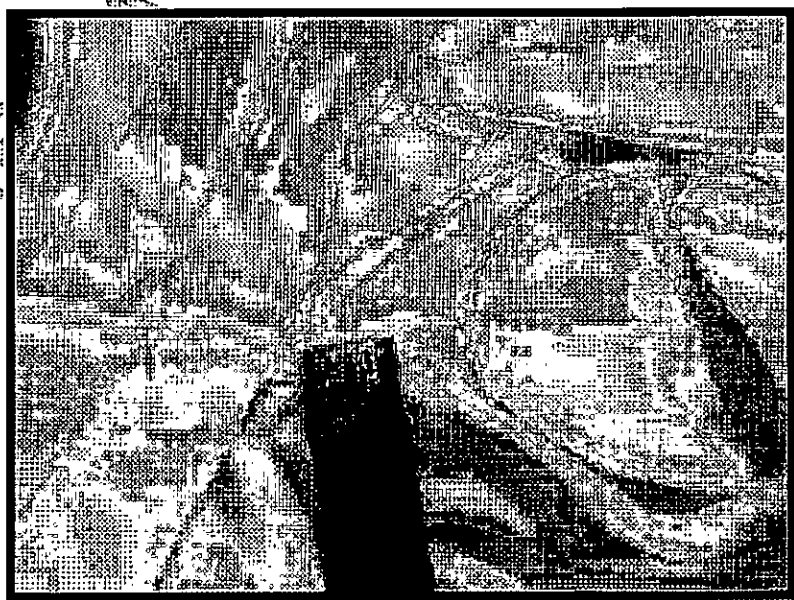
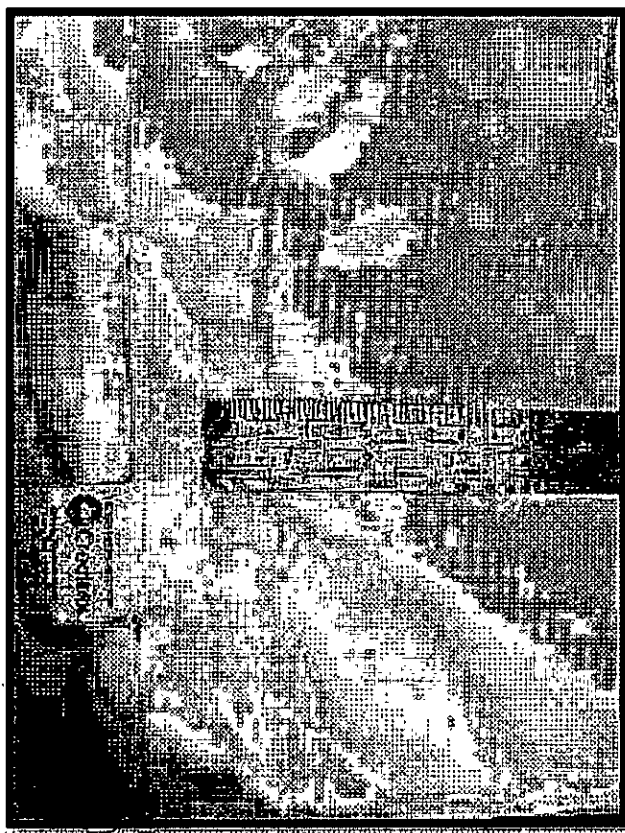

GISSELLA CAROLINA
CÁRDENAS TORO
INGENIERA TEXTIL
Reg. OIP N° 126750

GISSELLA CAROLINA CÁRDENAS TORO
RUC 10422302935

- Presenta entretela tejida fusionable para el cuello y entretela tejida fusionable tricot para pechera.



GISSELLA CAROLINA
CÁRDENAS TORO
INGENIERA TEXTIL
Reg. CIP N° 128750

GISSELLA CAROLINA CÁRDENAS TORO
RUC 10422302935

- La blusa manga corta modelo 02 presenta modelo cuello camisero, escote en "V", corte ingles en delantero y espalda

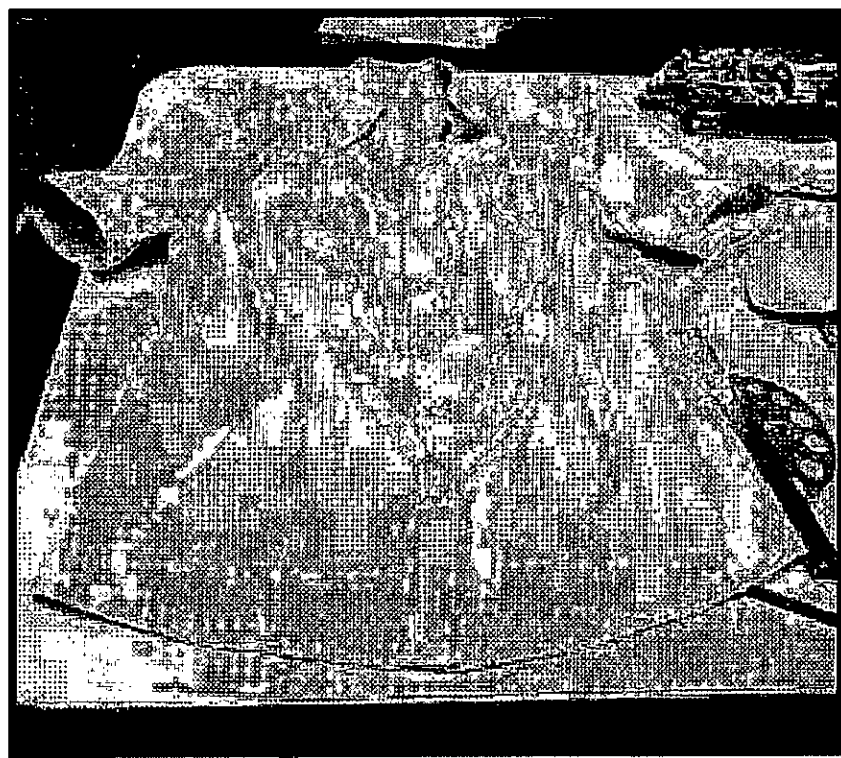

PROHIBIDO

Handwritten signature
GISSELLA CAROLINA
CÁRDENAS TORO
INGENIERA TEXTIL
Reg. OIP N° 126750

GISELLA CAROLINA CÁRDENAS TORO
RUC 10422302935

- La manga corta presenta un puño con terminación tipo flecha y el bastillado de basta blusa es de 1 cm.

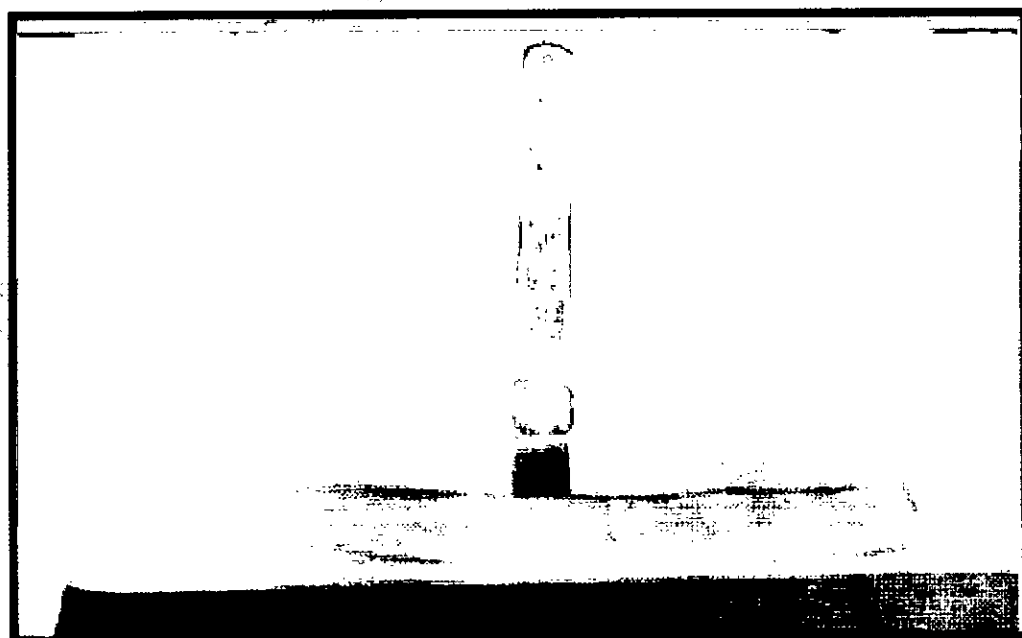
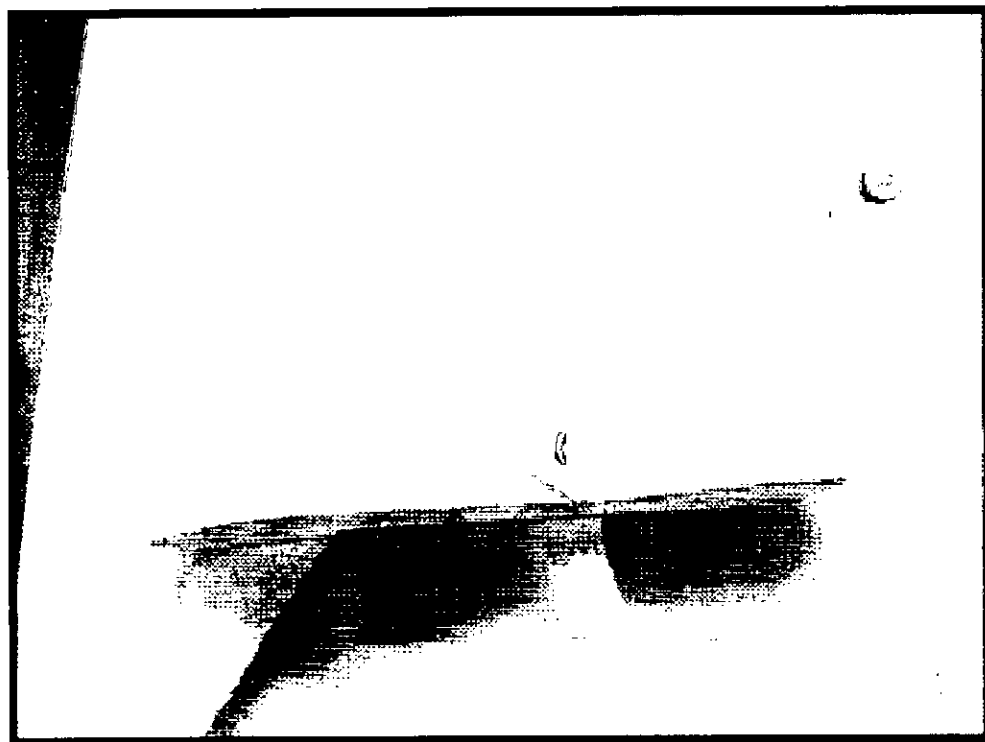

Gisella Cardenas Toro
GISELLA CAROLINA
CÁRDENAS TORO
INGENIERA TEXTIL
Reg. CIP N° 128720

GISSELLA CAROLINA CÁRDENAS TORO
RUC 10422302935

- Los delanteros izquierdo y derecho presentan pechera sobrepuesta de 3 cm de ancho

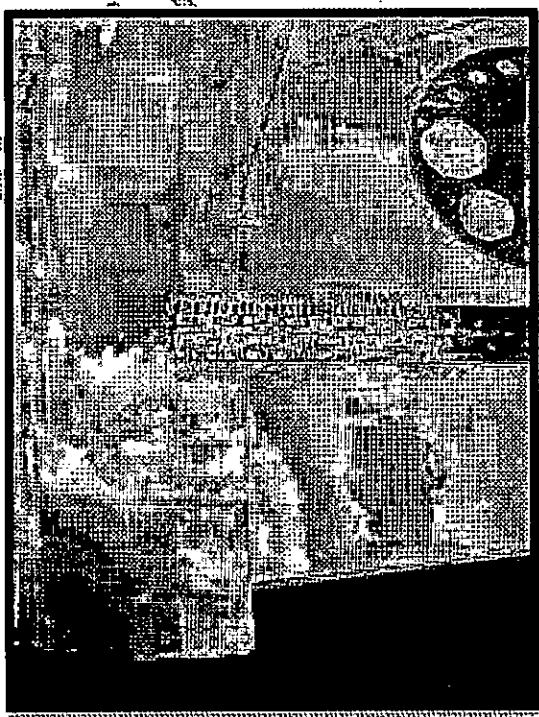
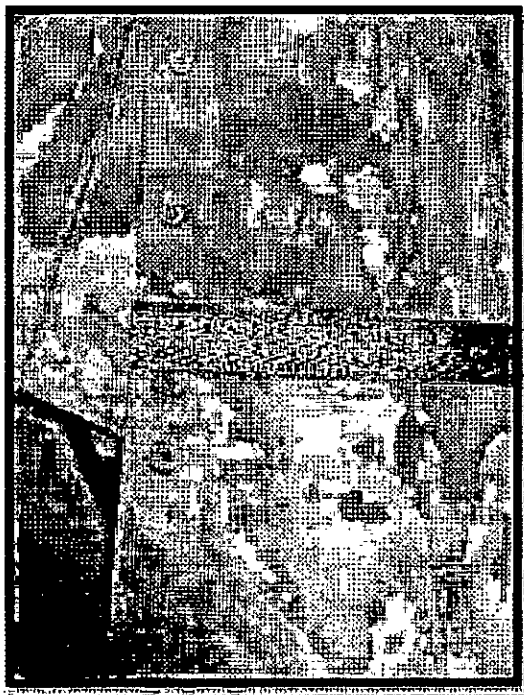

PROHIBIDA

GISSELLA CAROLINA
CÁRDENAS TORO
INGENIERA TEXTIL
REG. OIP N° 120750

GISSELLA CAROLINA CÁRDENAS TORO
RUC 10422302935

- El delantero izquierdo presenta 6 botones incluido el repuesto

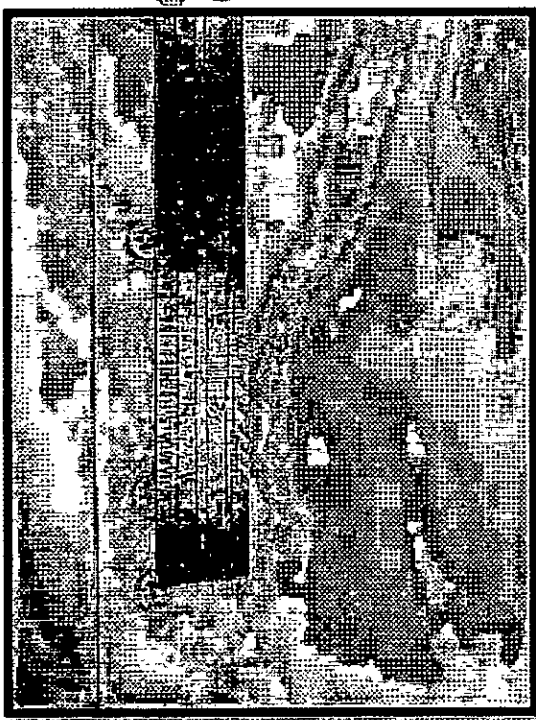

[Signature]
GISSELLA CAROLINA
CÁRDENAS TORO
INGENIERA TEXTIL
Reg. CIP N° 190750

GISSELLA CAROLINA CÁRDENAS TORO
RUC 10422302935

- Los ensanches de las costuras principales costados son de 2 cm (IR).
La etiqueta de composición y recomendaciones de lavado está ubicado a 10 cm de la basta

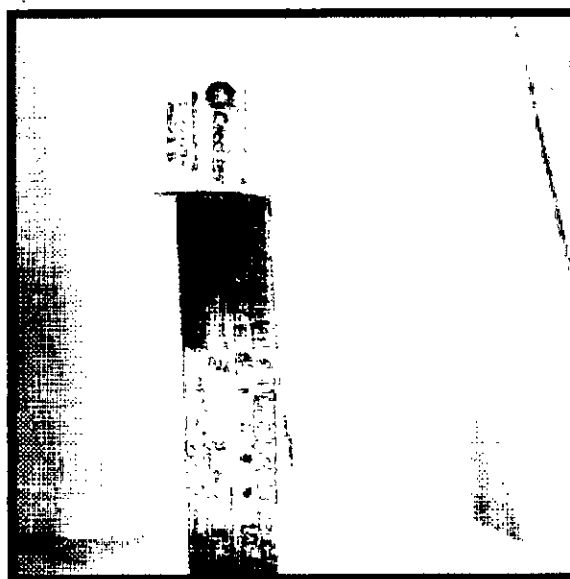
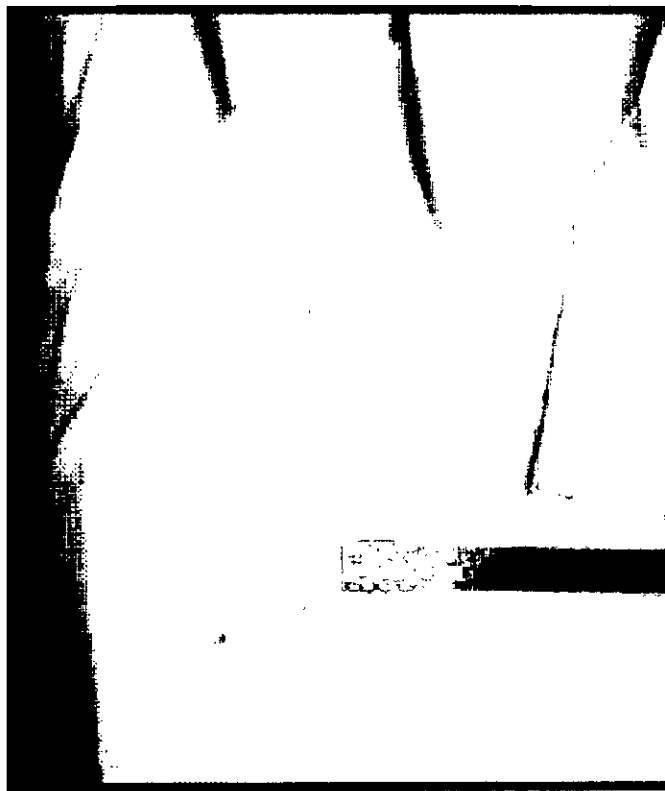

GISSELLA CAROLINA
CÁRDENAS TORO
INGENIERA TEXTIL
RUC: CIP N° 126750

GISSELLA CAROLINA CÁRDENAS TORO
RUC 10422302935

- Presenta entretela tejida fusionable para el cuello y entretela tejida fusionable tricot para pechera.

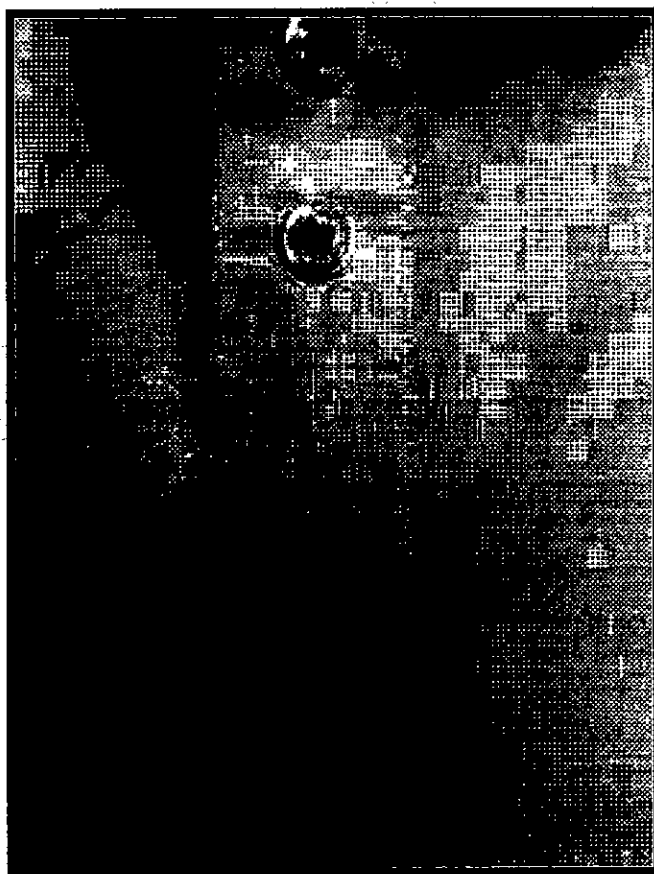

[Signature]
GISSELLA CAROLINA
CÁRDENAS TORO
INGENIERA TEXTIL
Reg. CIP N° 128750

GISSELLA CAROLINA CÁRDENAS TORO
RUC 10422302935

FALDA

- Presenta diseño solicitado en delantero y espalda



Handwritten signature
GISSELLA CAROLINA
CÁRDENAS TORO
INGENIERA TEXTIL
REG. OIP N° 120750

GISSELLA CAROLINA CÁRDENAS TORO
RUC 10422302935



PRO

GISSELLA CAROLINA
CÁRDENAS TORO
INGENIERA TEXTIL
Reg. CIP N° 129750

GISSELLA CAROLINA CÁRDENAS TORO
RUC 10422302935

- Presenta pretina de 9 cm de ancho

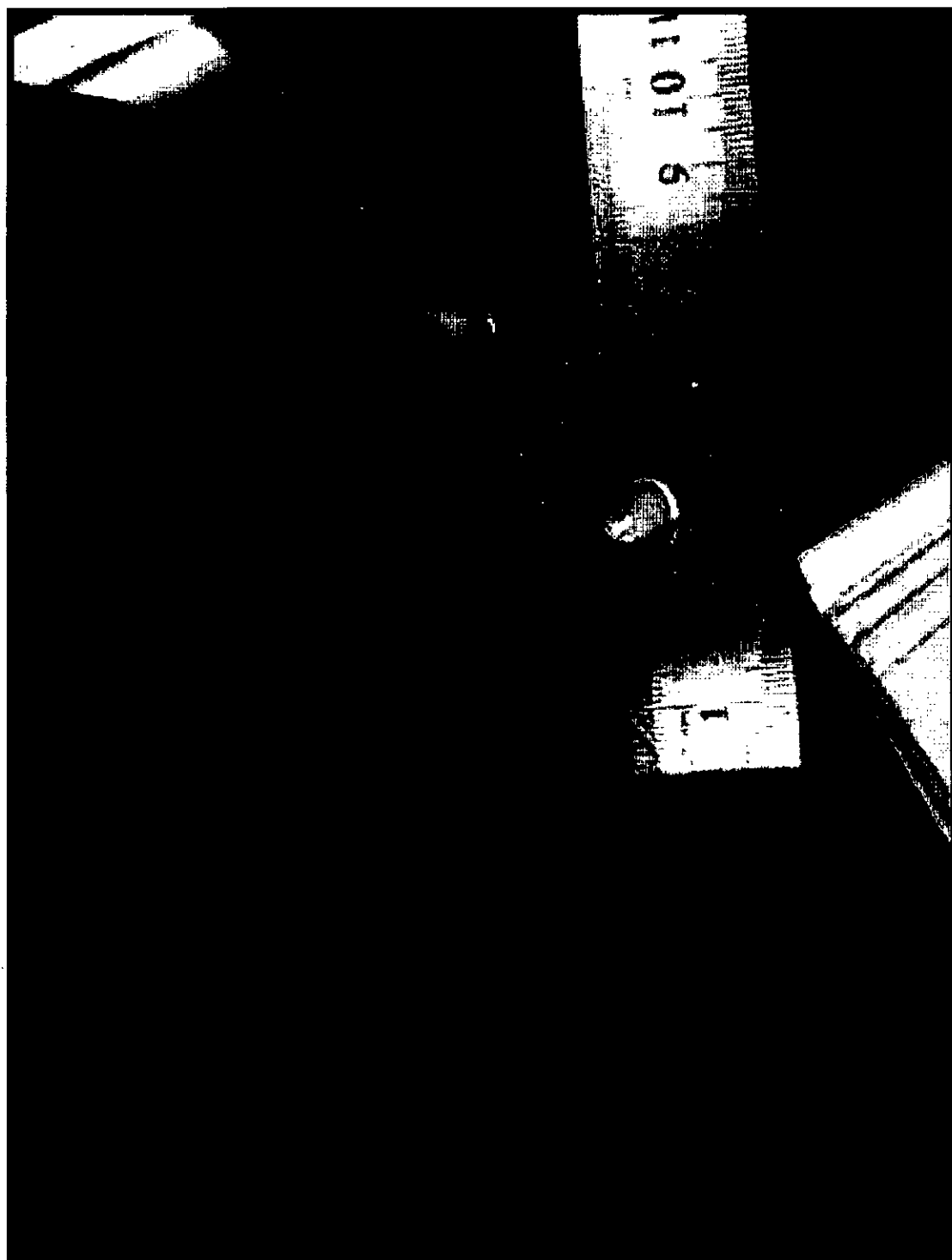

GISSELLA CAROLINA
CÁRDENAS TORO
INGENIERA TEXTIL
Reg. GIPN° 126720

GISSELLA CAROLINA CÁRDENAS TORO
RUC 10422302935

- Presenta bolsillo secreto de 9 cm de abertura útil x 10 cm de profundidad. Con bolsa de forro de 1 sola pieza, y en la vuelta con orillo de tela

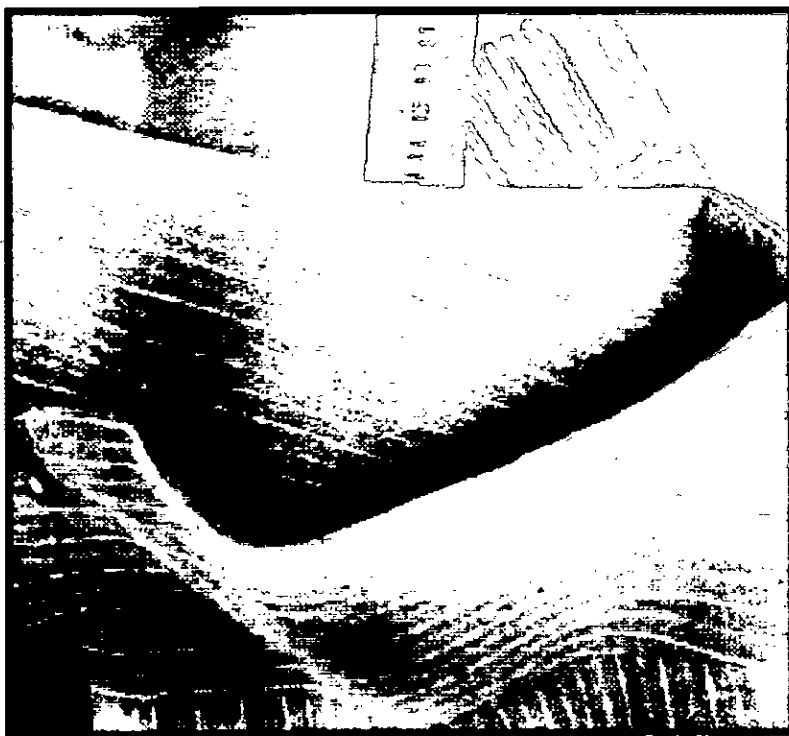
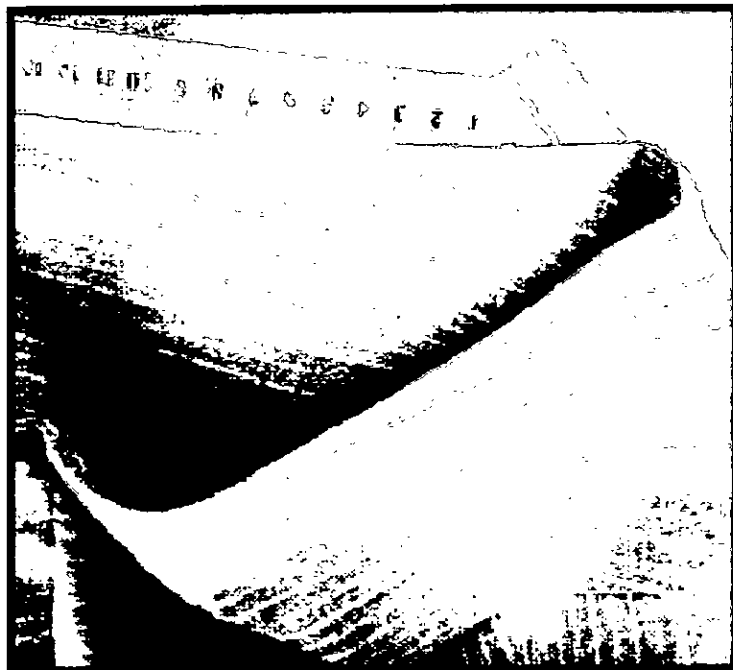

Handwritten signature
GISSELLA CAROLINA
CÁRDENAS TORO
INGENIERA TEXTIL
RUC: CIP N° 120720

GISSELLA CAROLINA CÁRDENAS TORO
RUC 10422302935

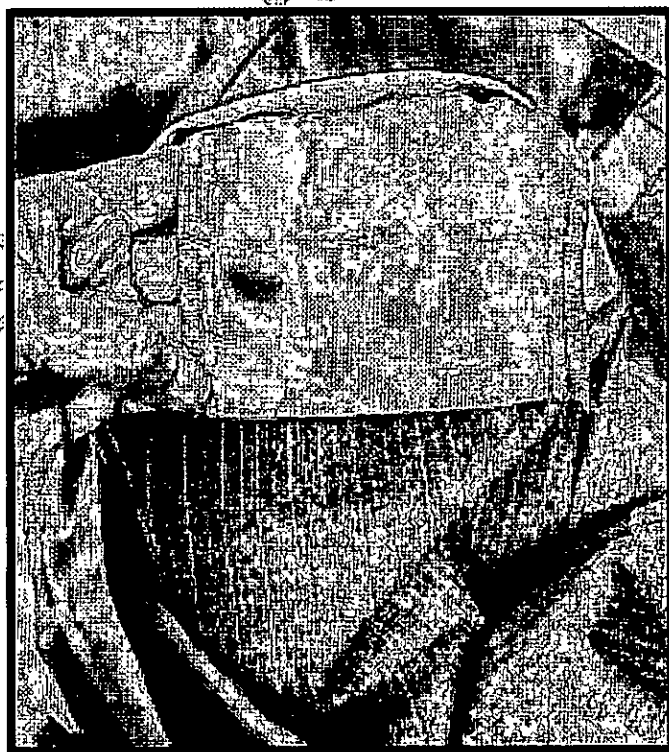
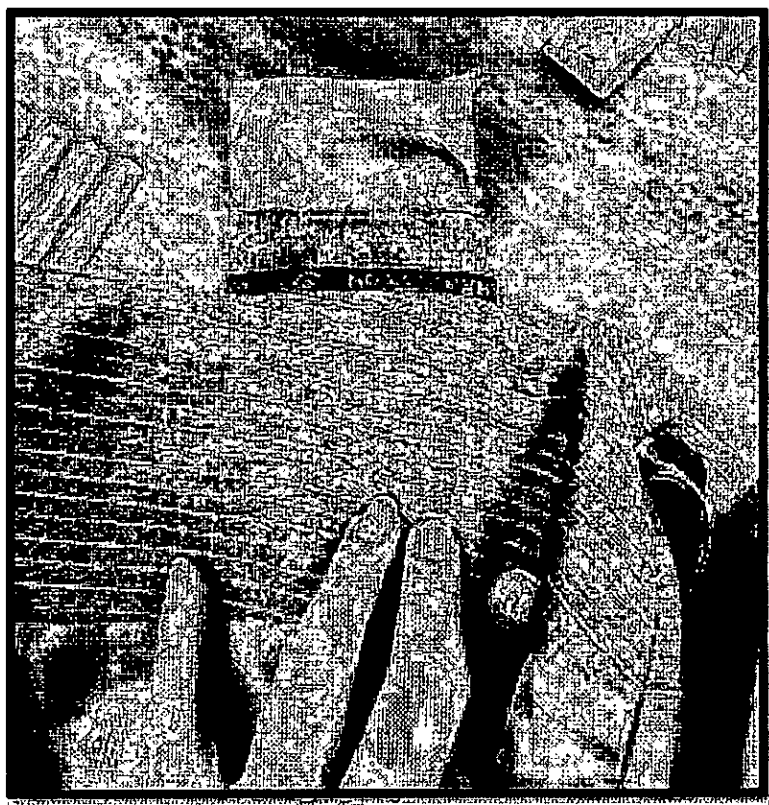

[Signature]
GISSELLA CAROLINA
CÁRDENAS TORO
INGENIERA FÉLIX
REG. OIP N° 150120

GISSELLA CAROLINA CÁRDENAS TORO
RUC 10422302935

- Presenta pinza de 4 cm de largo en espalda

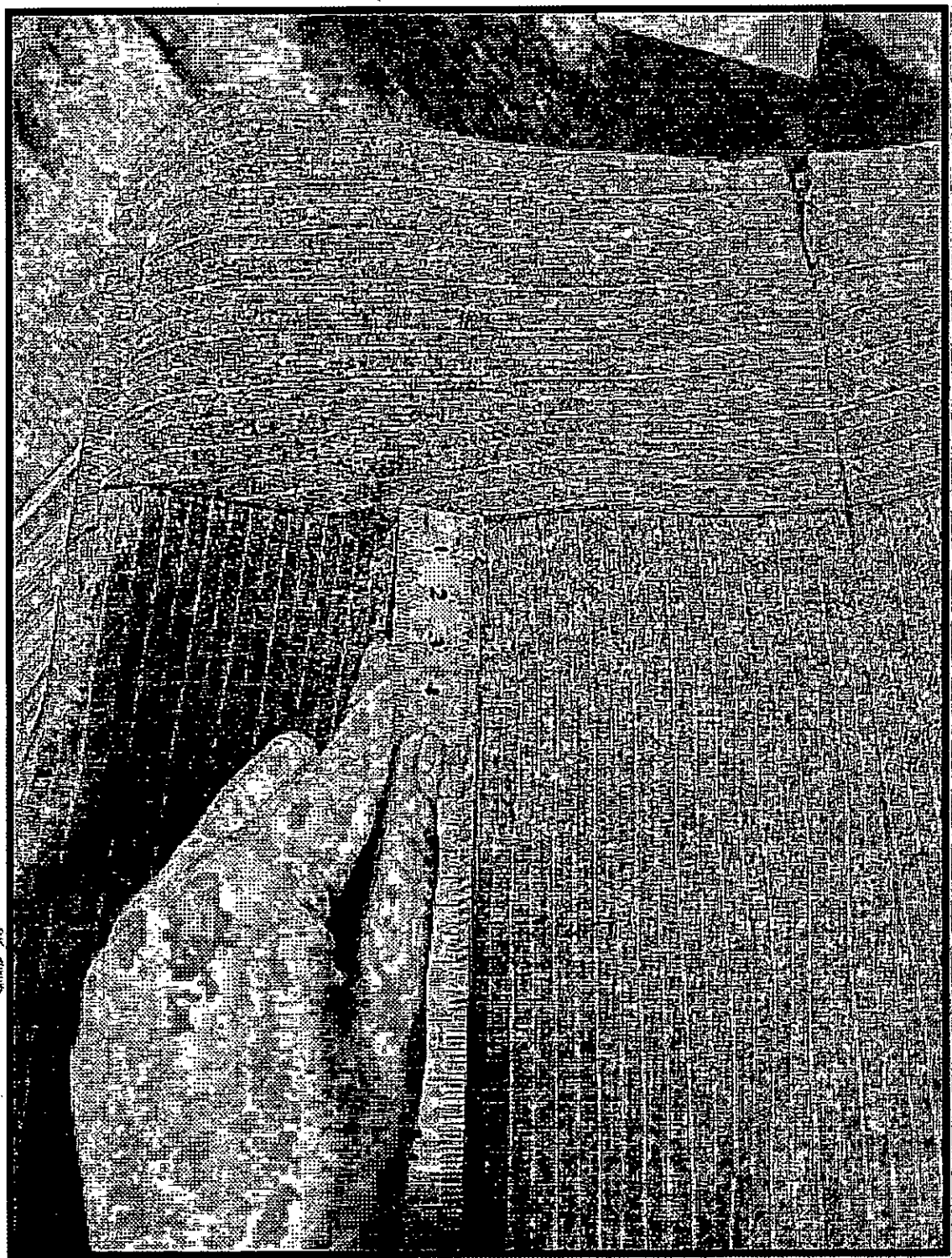

Handwritten signature
GISSELLA CAROLINA
CÁRDENAS TORO
INGENIERA TEXTIL
Reg. CIP N° 128722

GISSELLA CAROLINA CÁRDENAS TORO
RUC 10422302935

- Presenta cierre invisible en la parte posterior

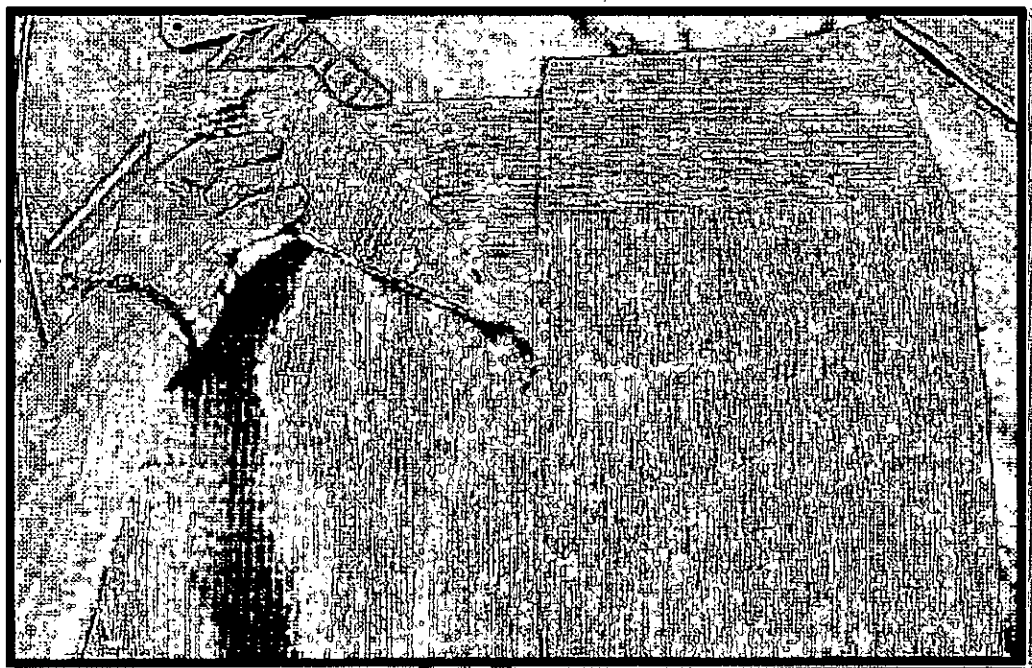

- Presenta abertura montada de 5 cm de cruce en la espalda inferior



PROHIBIDO

GISSELLA CAROLINA
CÁRDENAS TORO
INGENIERA TEXTIL
REG. OIPAC 120120

GISSELLA CAROLINA CÁRDENAS TORO
RUC 10422302935

- Presenta etiqueta de lavado /composición y talla en la parte interna de la prenda

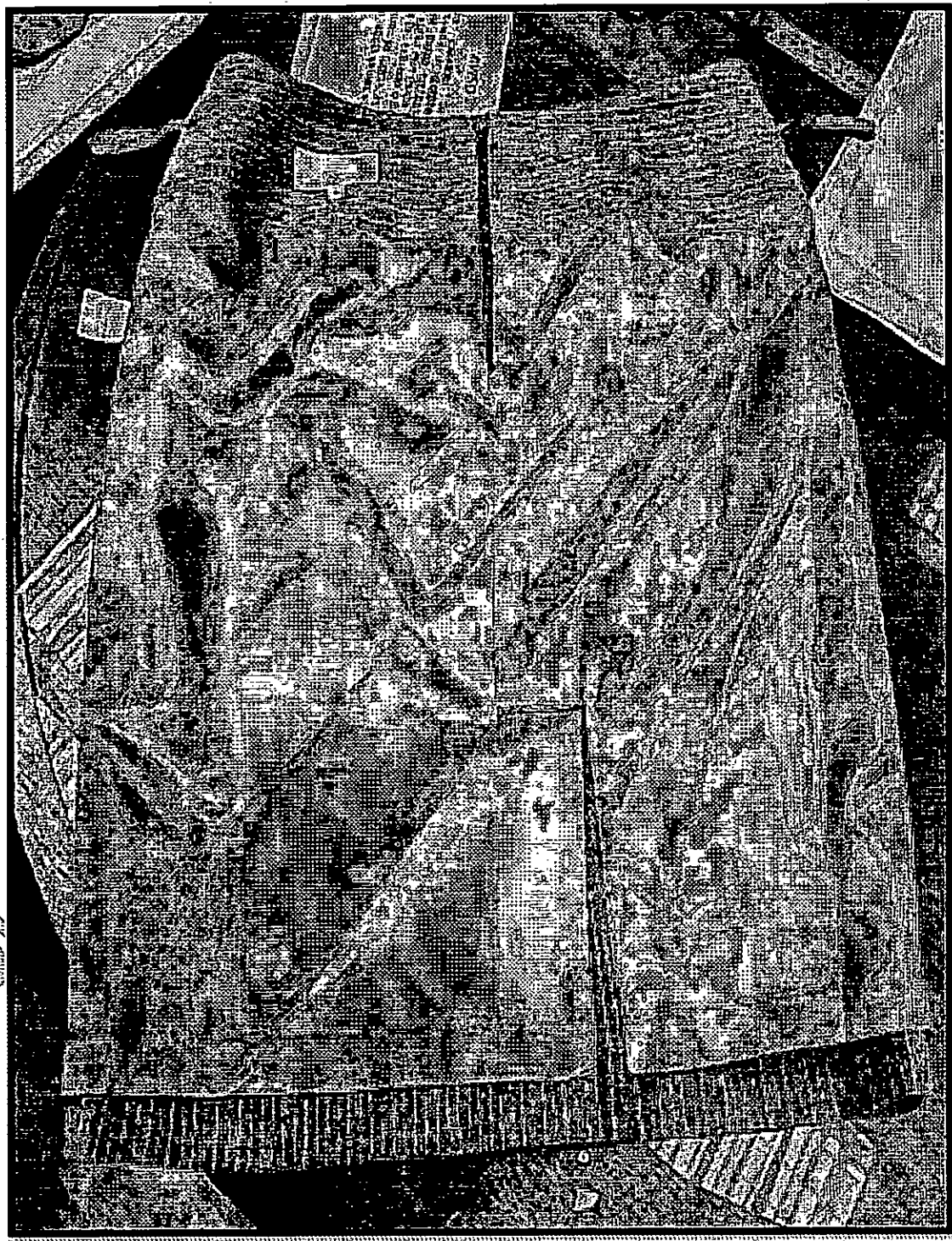

PRO

Handwritten signature
GISSELLA CAROLINA
CÁRDENAS TORO
INGENIERA TEXTIL
REG. CIP N° 120750

GISSELLA CAROLINA CÁRDENAS TORO
RUC 10422302935

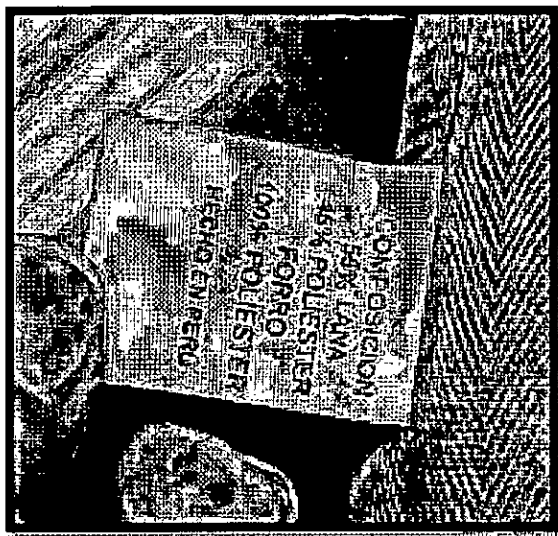

- Presenta pespunte en pretina de 4 ppcm

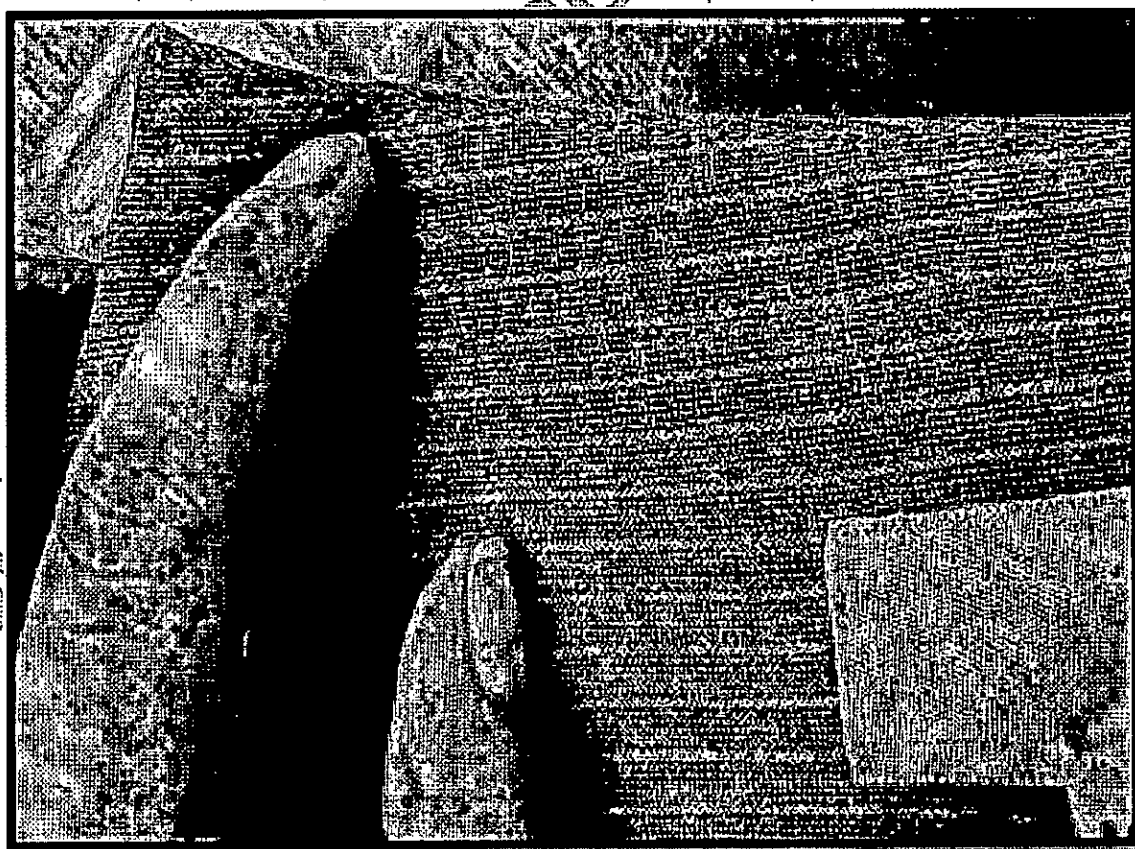

GISSELLA CAROLINA
CÁRDENAS TORO
INGENIERA TEXTIL
Reg. CIP N° 189750

GISSELLA CAROLINA CÁRDENAS TORO
RUC 10422302935



GISSELLA CAROLINA
CÁRDENAS TORO
INGENIERA TEXTIL
Reg. CIP N° 126750

GISSELLA CAROLINA CÁRDENAS TORO
RUC 10422302935

- Presenta forro bastillado de 2 cm y 4 cm de basta de ruedo

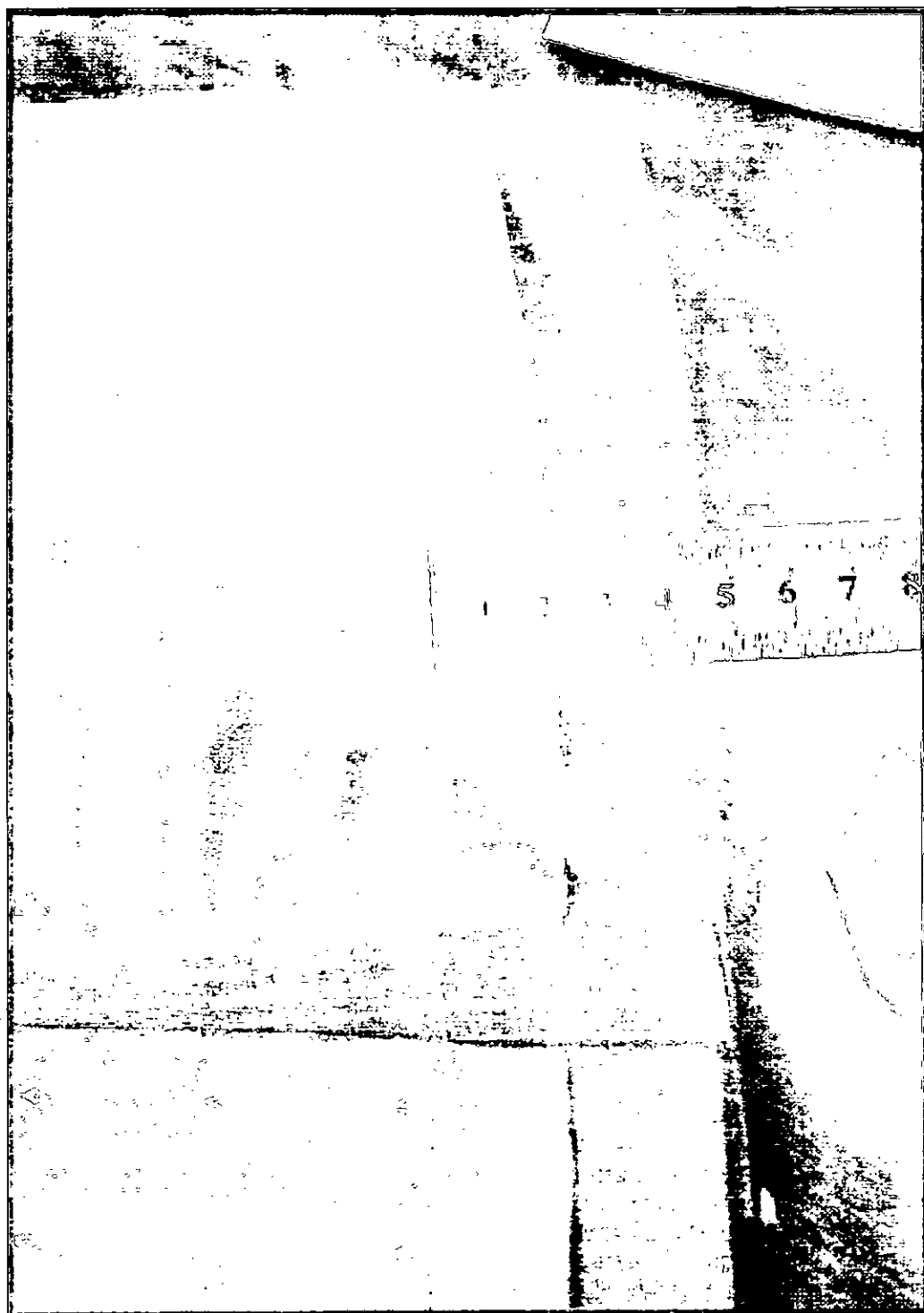

[Signature]
GISSELLA CAROLINA
CÁRDENAS TORO
INGENIERA TEXTIL
REG. CIP N° 180753

GISSELLA CAROLINA CÁRDENAS TORO
RUC 10422302935

- Presenta bolsillos en la parte inferior del delantero de 13 cm de abertura útil, y vivo de 0.6 cm c/u

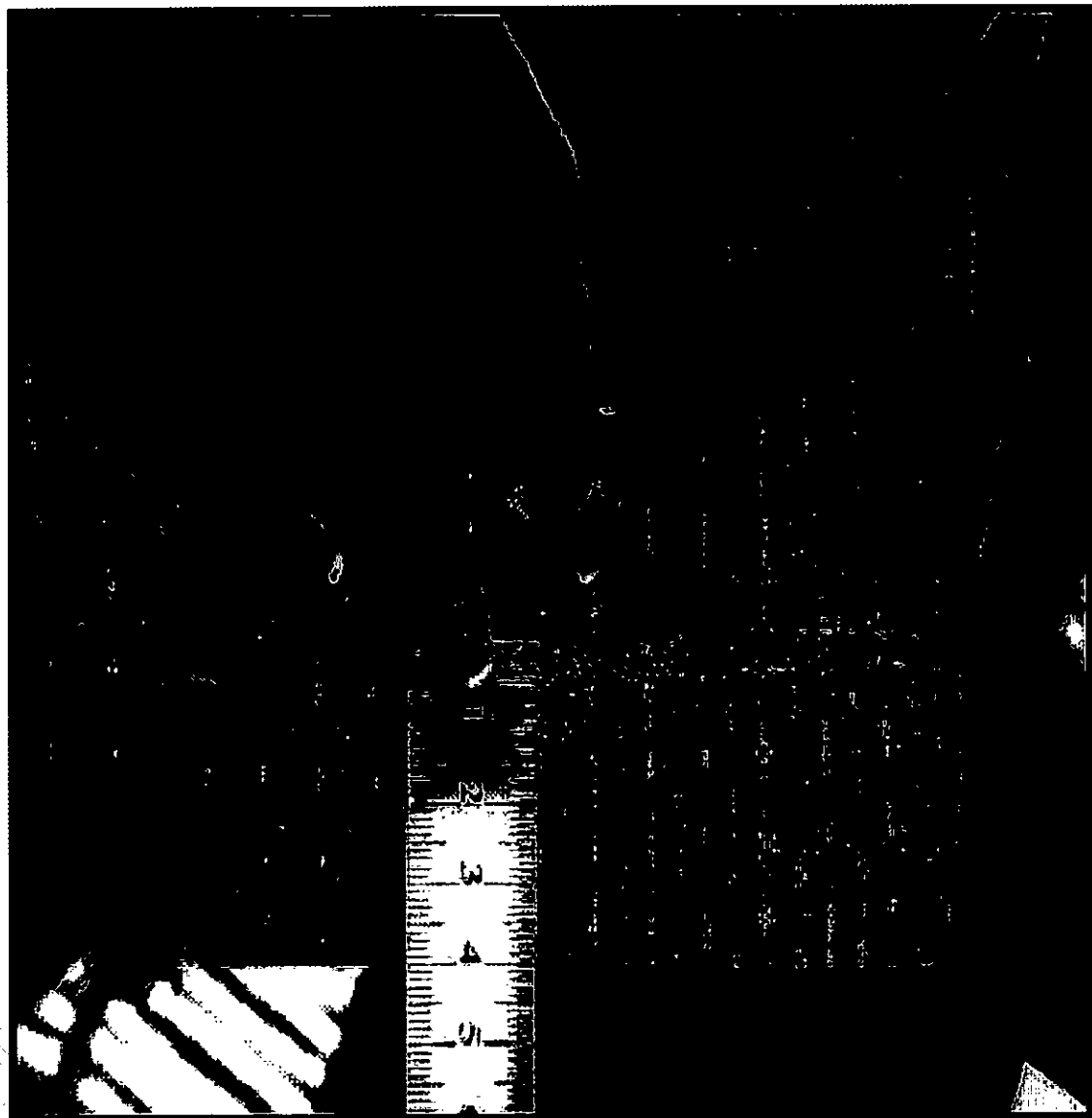

GISSELLA CAROLINA
CÁRDENAS TORO
INGENIERA TEXTIL
Reg. CIP N° 120720

GISSELLA CAROLINA CÁRDENAS TORO
RUC 10422302935

- Presenta ensanche en centro de espalda y costado de 2 cm de ancho



GISSELLA CAROLINA
CÁRDENAS TORO
INGENIERA TEXTIL
Reg. OIP N° 118720

GISSELLA CAROLINA CÁRDENAS TORO
RUC 10422302935

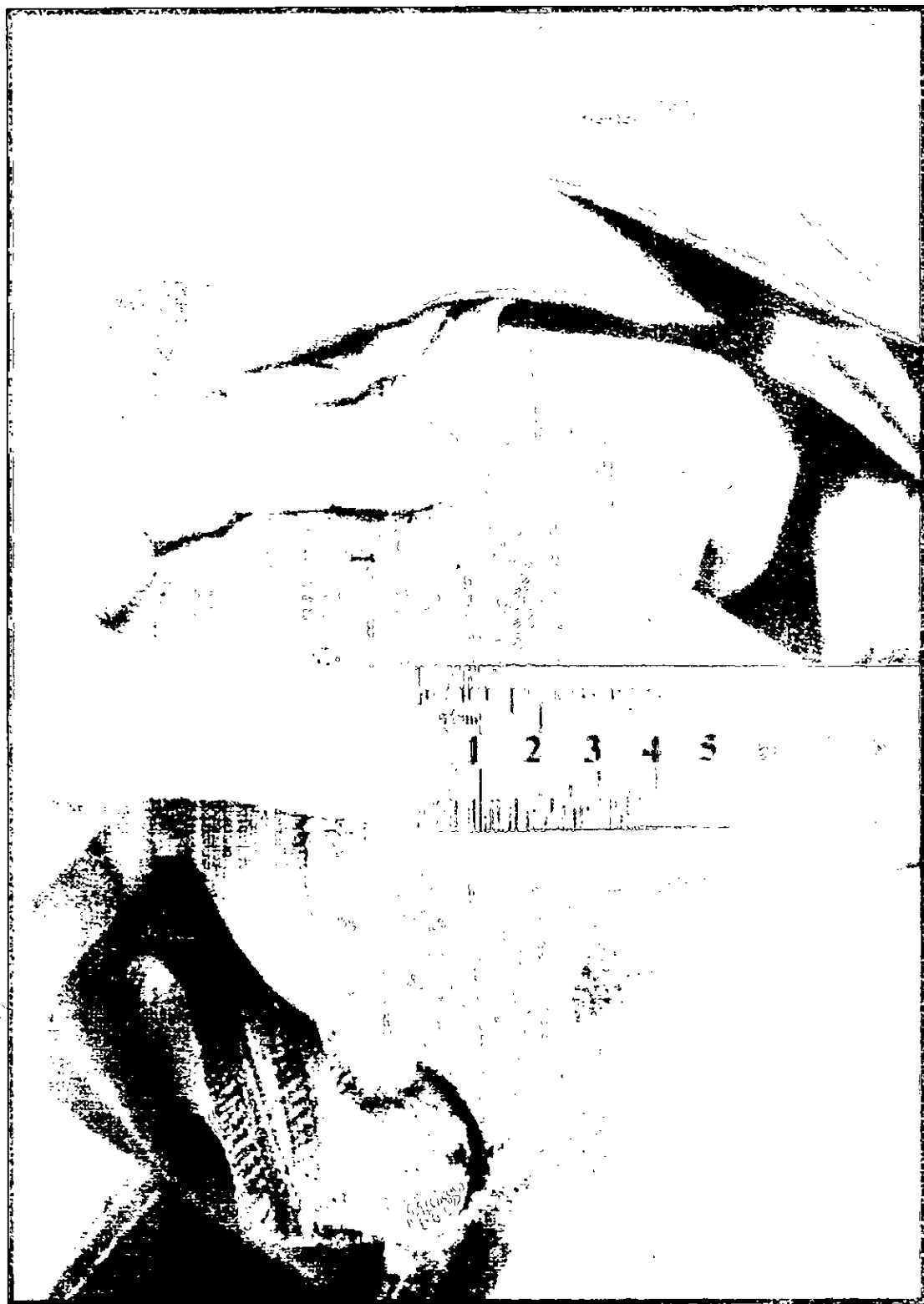

GISSELLA CAROLINA
CÁRDENAS TORO
INGENIERA TEXTIL
Reg. CIP N° 123753

GISSELLA CAROLINA CÁRDENAS TORO
RUC 10422302935

- Presenta pretina con entretela adhesiva fusionable



VERIFICACIÓN DE LA TELA

- Se comprobó los tipos de tela empleada en cada una de las prendas, las cuales se verificó su cumplimiento según las especificaciones técnicas.

GISSELLA CAROLINA
CÁRDENAS TORO
INGENIERA TEXTIL
REG. GIPAT 120120

GISSELLA CAROLINA CÁRDENAS TORO
RUC 10422302935

ÍTEM 3

PROHIBIDA SU REPRODUCCION

GISSELLA CAROLINA
CÁRDENAS TORO
INGENIERA TEXTIL
Reg. CIP N° 120132

GISSELLA CAROLINA CÁRDENAS TORO
RUC 10422302935

POSTOR 1:

EL POSTOR N°1, SI CUMPLE CON LAS ESPECIFICACIONES
TÉCNICAS DE LAS BASES PARA EL ÍTEM 3

PROHIBIDA SU REPRODUCCION



GISSELLA CAROLINA
CÁRDENAS TORO
INGENIERA TEXTIL
REG. GIP N° 120720

GISSELLA CAROLINA CÁRDENAS TORO
RUC 10422302935

FOTOS: PRUEBA FOTOGRÁFICAS DE LOS PRINCIPALES CUMPLIMIENTOS

CALZADO DE DAMAS INVIERNO

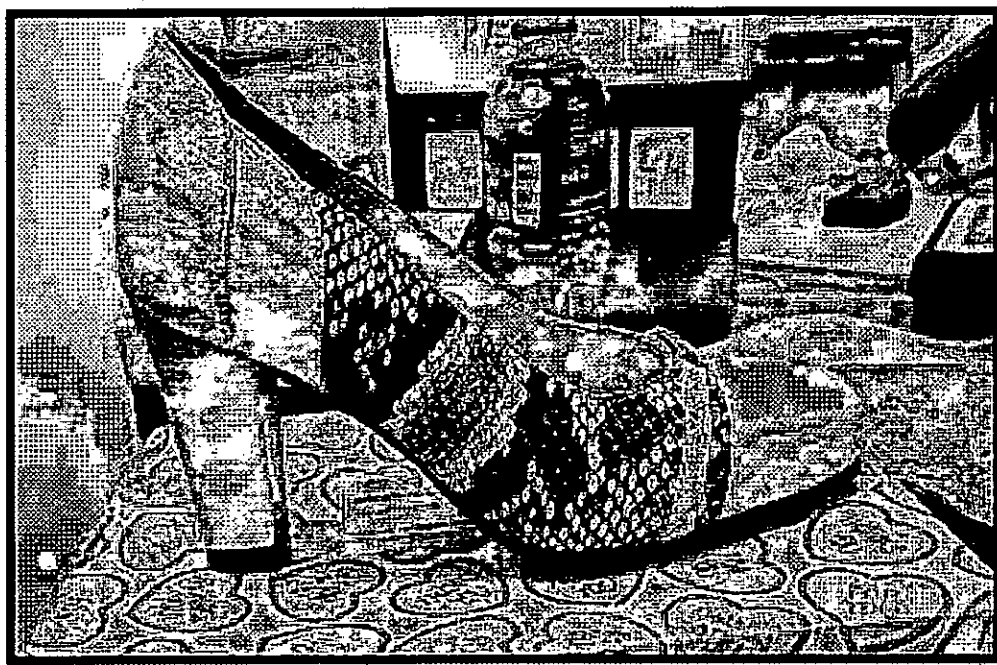
- Presenta diseño y colores solicitados



- Presenta cuero minifloter en la punta y aplicación metálica según diseño



PROHIBIDA SU REPRODUCCIÓN

GISSELLA CAROLINA
CÁRDENAS TORO
INGENIERA TEXTIL
Reg. CIPAC 120753

GISSELLA CAROLINA CÁRDENAS TORO
RUC 10422302935

- Presenta costuras uniformes ni hilos sueltos

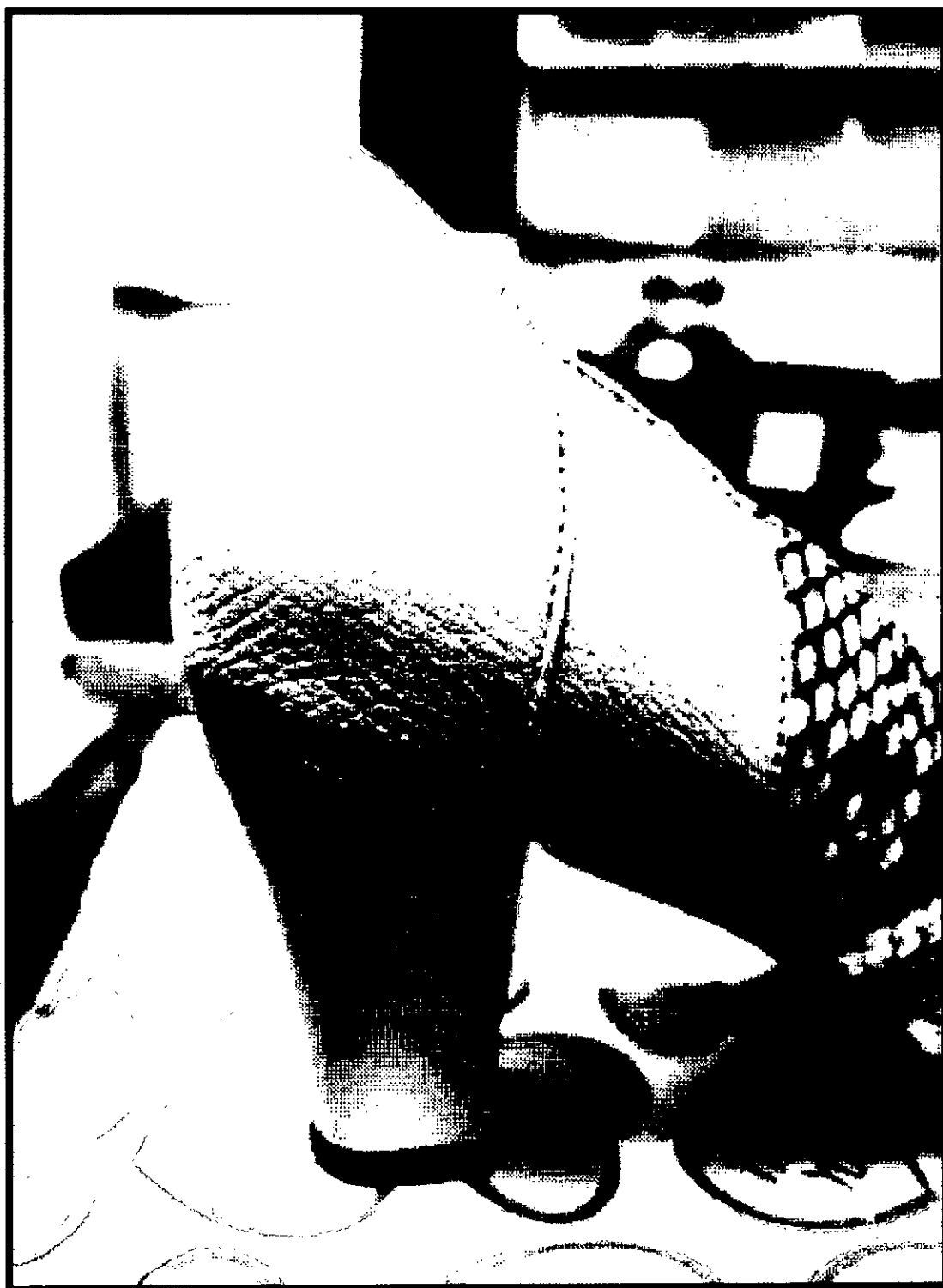

GISSELLA CAROLINA
CÁRDENAS TORO
INGENIERA TEXTIL
REG. OIP N° 126750

GISSELLA CAROLINA CÁRDENAS TORO
RUC 10422302935

- Presenta capellada de cuero de 1.2 mm de espesor según lo solicitado

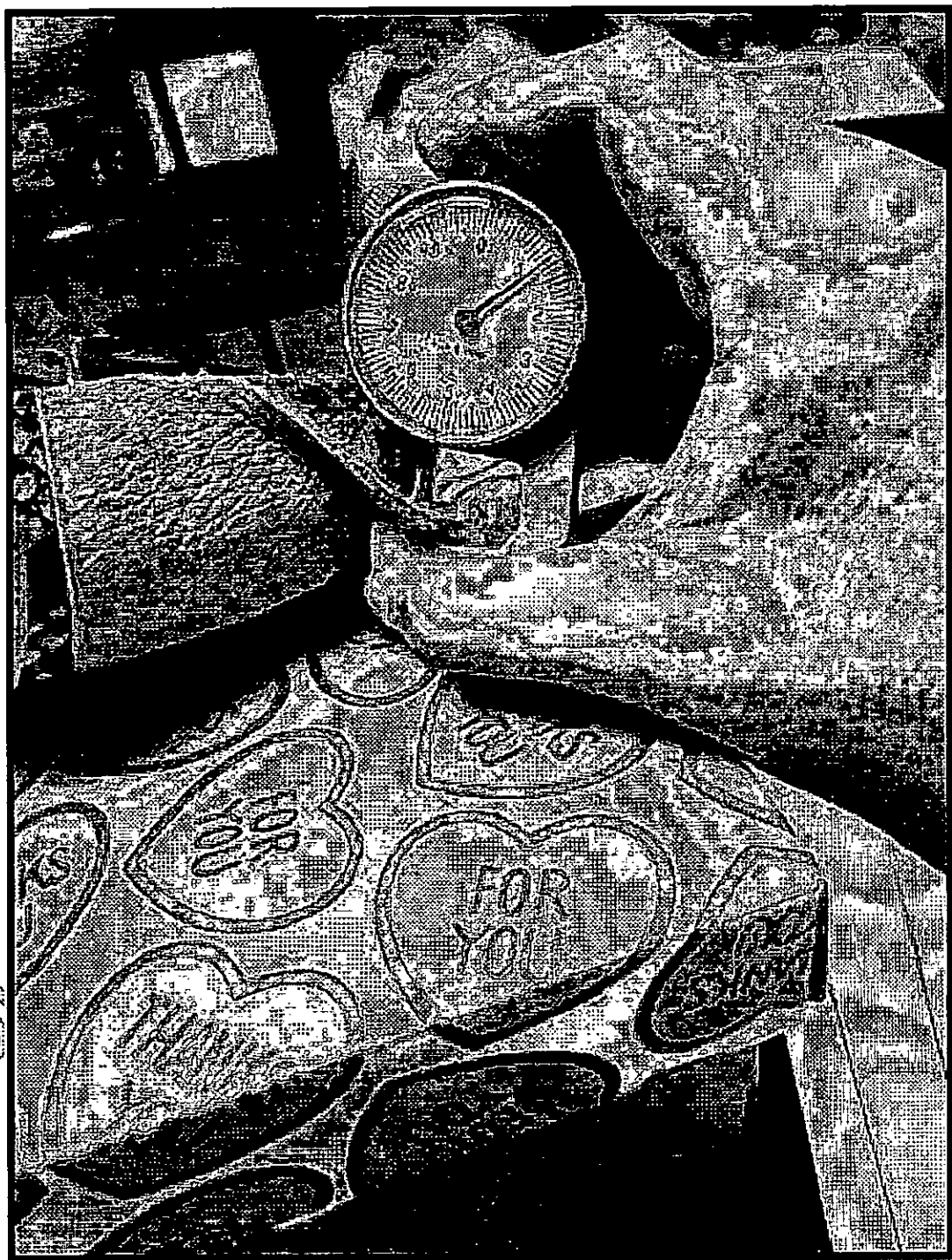

PRO

Handwritten signature
GISSELLA CAROLINA
CÁRDENAS TORO
INGENIERA TEXTIL
Reg. CIP N° 196730

GISSELLA CAROLINA CÁRDENAS TORO
RUC 10422302935

- Presenta forro de cuero de badana, color natural de 0.8 mm de espesor

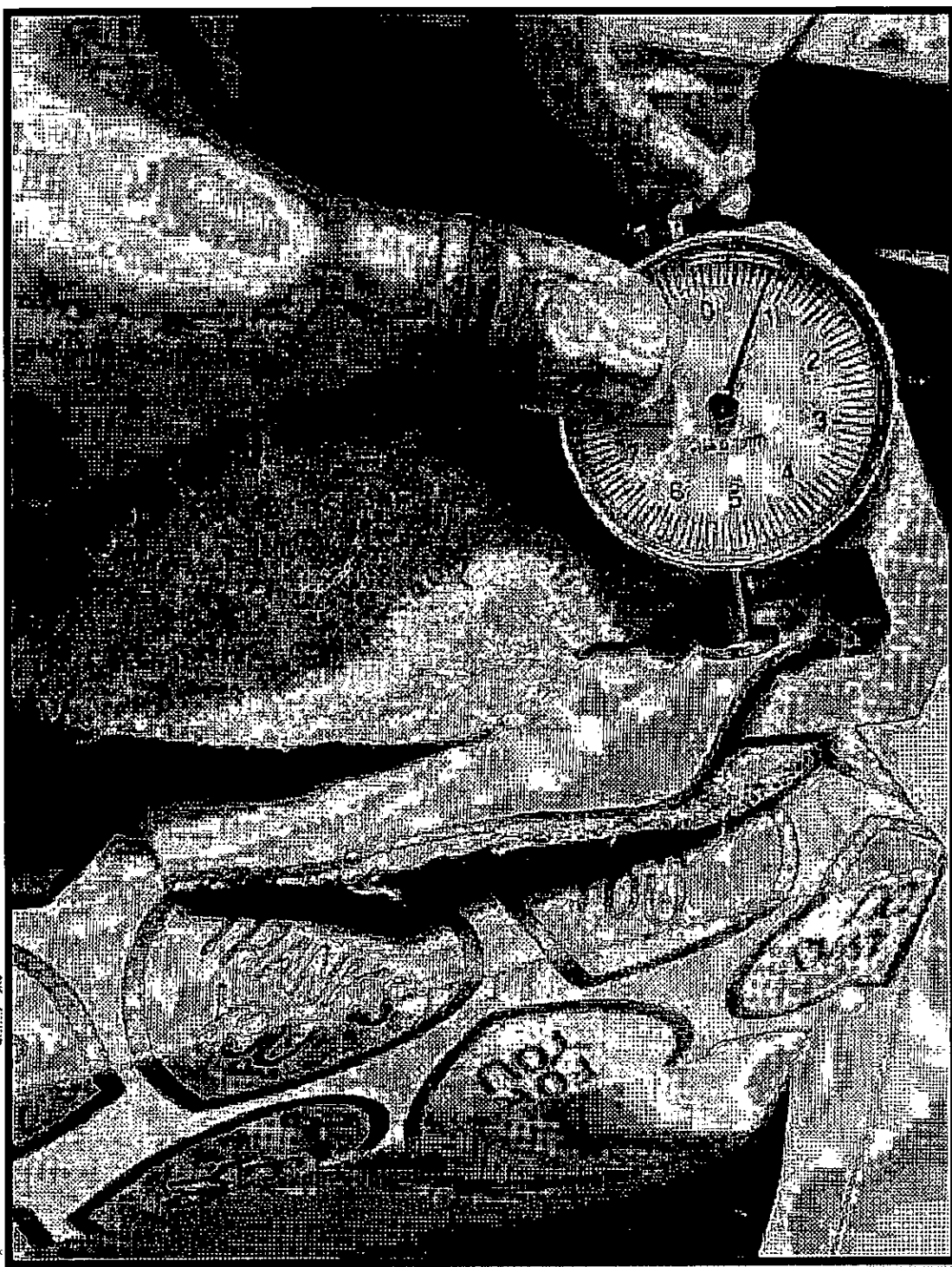

Handwritten signature
GISSELLA CAROLINA
CÁRDENAS TORO
INGENIERA TEXTIL
Reg. OIP N° 100750

GISSELLA CAROLINA CÁRDENAS TORO
RUC 10422302935

- Presenta plantilla de badana color natural de 1 sola pieza de 1 mm de espesor, acolchada con latex de 3 mm.

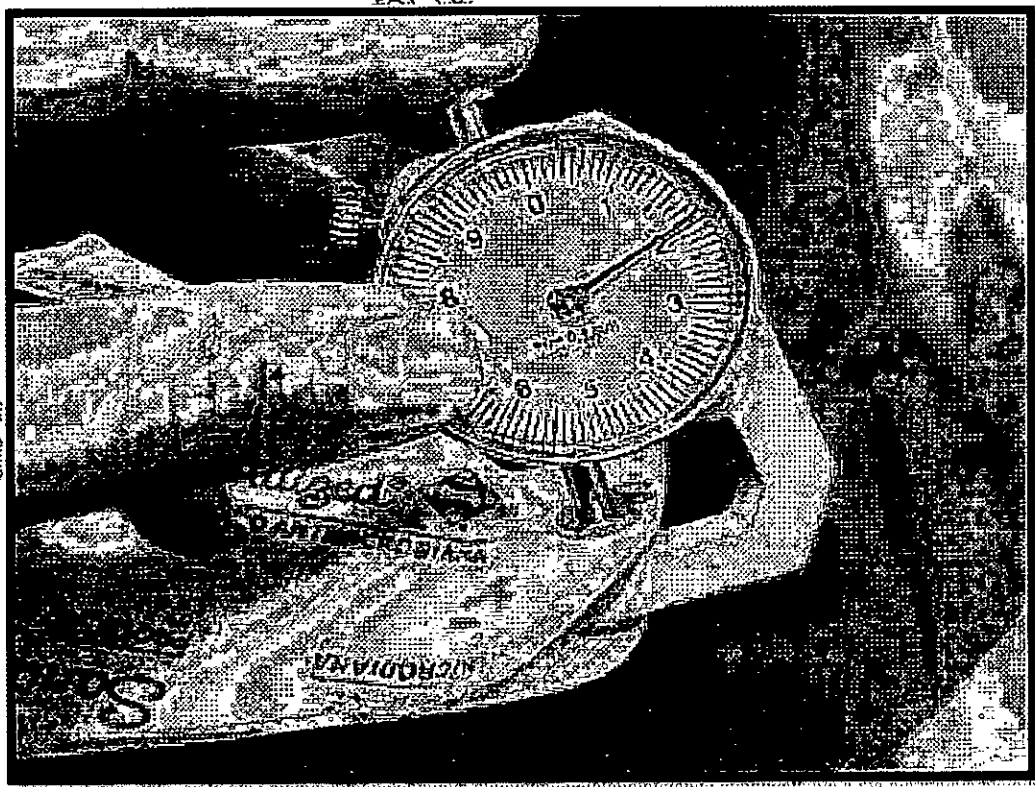
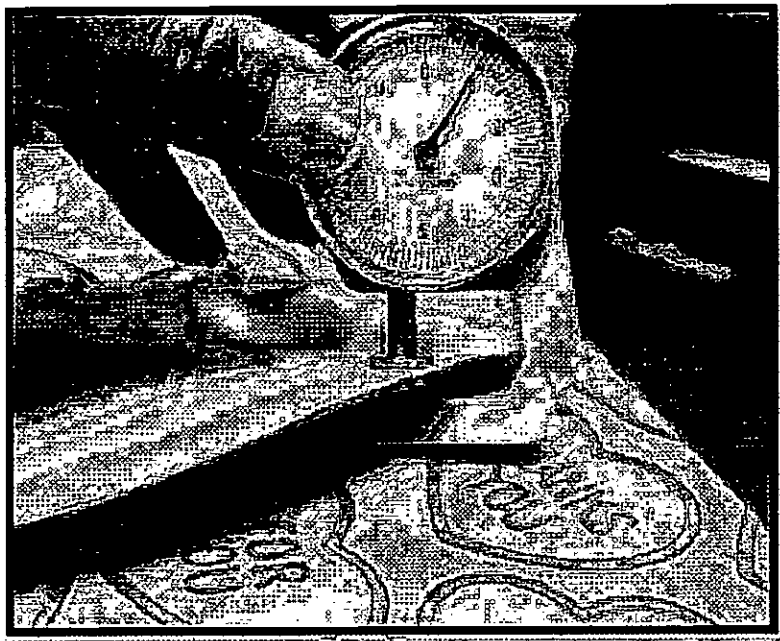

Handwritten signature
GISSELLA CAROLINA
CÁRDENAS TORO
INGENIERA TEXTIL
RUC: CIP N° 180728

GISSELLA CAROLINA CÁRDENAS TORO
RUC 10422302935

- Presenta en contrafuerte, termoplástico de 1 mm de espesor



GISSELLA CAROLINA
CÁRDENAS TORO
INGENIERA TEXTIL
RUC. OIP N° 126732

GISSELLA CAROLINA CÁRDENAS TORO
RUC 10422302935

- Presenta taco de poliestireno forrado en cuero



Handwritten signature
GISSELLA CAROLINA
CÁRDENAS TORO
INGENIERA TEXTIL
Reg. CIP N° 130750

GISSELLA CAROLINA CÁRDENAS TORO
RUC 10422302935

- Presenta tapilla antideslizante TPC de espesor de 5 mm



GISSELLA CAROLINA
CÁRDENAS TORO
INGENIERA TEXTIL
RUC: GIPN 126750

GISSELLA CAROLINA CÁRDENAS TORO
RUC 10422302935

- Presenta falza prefabricada con cambrillón metálico. Acolchado en la parte delantera de 2 mm



Handwritten signature
GISSELLA CAROLINA
CÁRDENAS TORO
INGENIERA TEXTIL
Reg. CIP N° 100720

GISSELLA CAROLINA CÁRDENAS TORO
RUC 10422302935

- Presenta planta de cuero, con antideslizante de caucho pegado sobre la suela.



Handwritten signature
GISSELLA CAROLINA
CÁRDENAS TORO
INGENIERA TEXTIL
RUC. GIP N° 128720

GISSELLA CAROLINA CÁRDENAS TORO
RUC 10422302935

- Presenta etiqueta de marca y etiquetado según NTP grabado sobre la plantilla

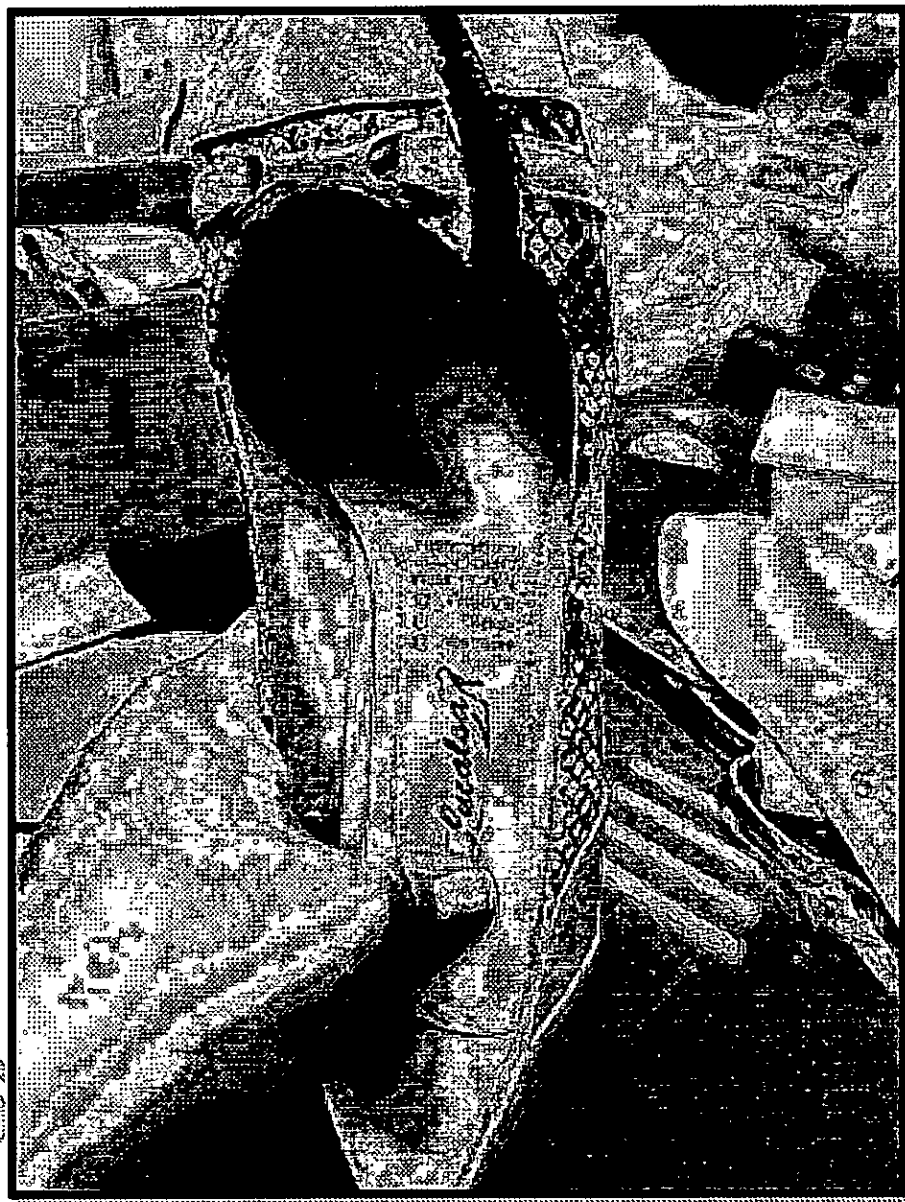

PRO

GISSELLA CAROLINA
CÁRDENAS TORO
INGENIERA TEXTIL
Reg. CIP N° 120720

GISSELLA CAROLINA CÁRDENAS TORO
RUC 10422302935

- Presenta calzado en la caja de cartón, papel seda y su bolsa respectiva



Handwritten signature
GISSELLA CAROLINA
CÁRDENAS TORO
INGENIERA TEXTIL
Reg. OIP N° 120750

GISELLA CAROLINA CÁRDENAS TORO
RUC 10422302935

CALZADO DE DAMAS VERANO

- Presenta diseño y color solicitado



- Presenta tapilla antideslizante TPC de 5 mm de espesor



PROHIBIDA

Gisella Carolina Cárdenas Toro
GISELLA CAROLINA
CÁRDENAS TORO
INGENIERA TEXTIL
RUC: GIP N° 10422302935

GISSELLA CAROLINA CÁRDENAS TORO
RUC 10422302935



- Presenta costuras uniformes ni hilos sueltos.



GISSELLA CAROLINA
CÁRDENAS TORO
INGENIERA TEXTIL
REG. CIP N° 126720

GISSELLA CAROLINA CÁRDENAS TORO
RUC 10422302935

- Presenta taco de poliestireno forrado en cuero.



GISSELLA CAROLINA
CÁRDENAS TORO
INGENIERA TEXTIL
Reg. CIP N° 126730

GISSELLA CAROLINA CÁRDENAS TORO
RUC 10422302935

- Presenta capellada de cuero liso de 1 mm de espesor



GISSELLA CAROLINA CÁRDENAS TORO
GISSELLA CAROLINA
CÁRDENAS TORO
INGENIERA TEXTIL
REG. O.P.A. N° 186750

GISSELLA CAROLINA CÁRDENAS TORO
RUC 10422302935

- Presenta forro de cuero de color natural de 1 mm de espesor



- Presenta plantilla de badana de color natural de 1 mm de espesor



GISSELLA CAROLINA
CÁRDENAS TORO
INGENIERA TEXTIL
Reg. GIP N° 100730

GISSELLA CAROLINA CÁRDENAS TORO
RUC 10422302935

- Presenta contrafuerte de termoplástico efecto ping pong de 1 mm de espesor

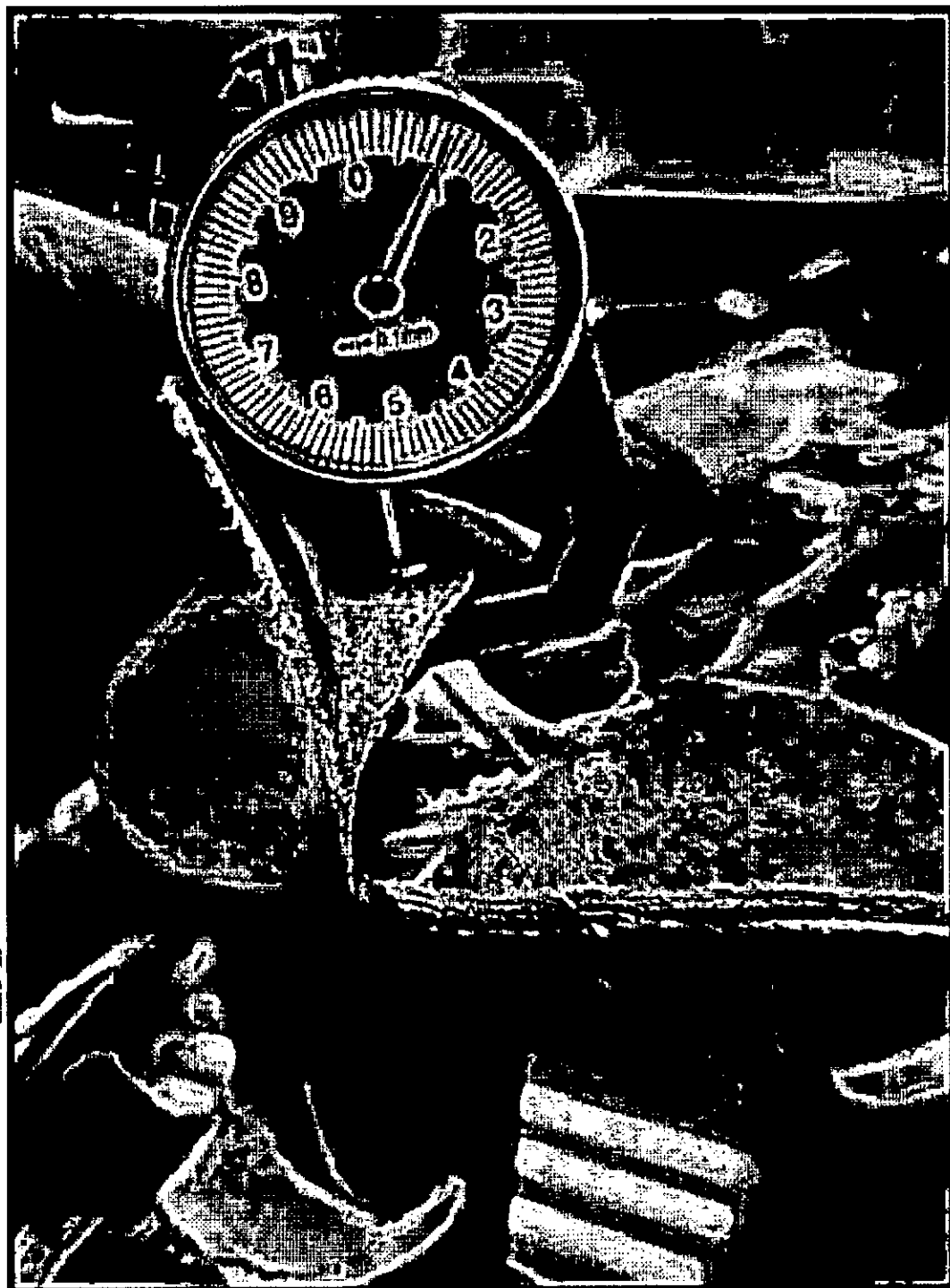

PRO

GISSELLA CAROLINA
CÁRDENAS TORO
INGENIERA TEXTIL
Reg. GIP N° 126750

GISSELLA CAROLINA CÁRDENAS TORO
RUC 10422302935

- Presenta falza prefabricada con cambrillón metálico, acolchada en la parte delantera.



PRO

Handwritten signature
GISSELLA CAROLINA
CÁRDENAS TORO
INGENIERA TEXTIL
RUC: CIP N° 120720

GISSELLA CAROLINA CÁRDENAS TORO
RUC 10422302935

- Presenta suela de cuero con antideslizante de caucho pegado sobre la suela y de 3 mm de espesor.



PRO

Handwritten signature
GISSELLA CAROLINA
CÁRDENAS TORO
INGENIERA TEXTIL
REG. OIPAT. 126750

GISSELLA CAROLINA CÁRDENAS TORO
RUC 10422302935



GISSELLA CAROLINA
CÁRDENAS TORO
INGENIERA TEXTIL
REG. CIP N° 150720

GISSELLA CAROLINA CÁRDENAS TORO
RUC 10422302935

- Presenta etiqueta de marca, y etiquetado según NTP impreso en la plantilla



GISSELLA CAROLINA
CÁRDENAS TORO
INGENIERA TEXTIL
Reg. OIPN° 158730

GISSELLA CAROLINA CÁRDENAS TORO
RUC 10422302935

- Presenta cada par en la caja de cartón, papel seda y con bolsa respectiva.



GISSELLA CAROLINA
CÁRDENAS TORO
INGENIERA TEXTIL
RUC: CIP N° 10422302935

GISSELLA CAROLINA CÁRDENAS TORO
RUC 10422302935

CALZADO DE CABALLEROS VERANO

- Presenta diseño y color solicitado



- Presenta cuero grabado y costuras según diseño solicitado

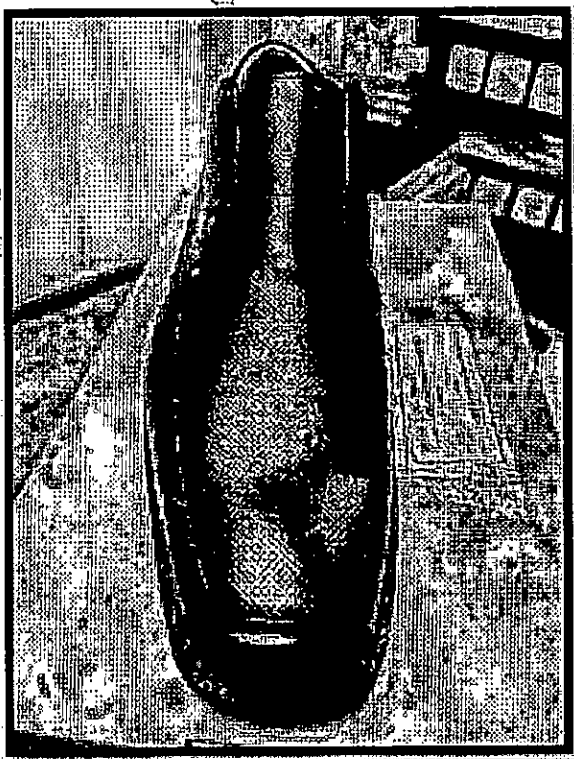

PROHIBIDA

GISSELLA CAROLINA
CÁRDENAS TORO
INGENIERA TEXTIL
Reg. GIP N° 189750

GISSELLA CAROLINA CÁRDENAS TORO
RUC 10422302935

- Presenta limpieza en la parte interna



- Presenta tira en la parte posterior



PROHIBIDA

Handwritten signature
GISSELLA CAROLINA
CÁRDENAS TORO
INGENIERA TEXTIL
Reg. CIP N° 130759

GISSELLA CAROLINA CÁRDENAS TORO
RUC 10422302935

- Presenta firme de suela de cuero con antideslizante tipo inserto en caucho pegado

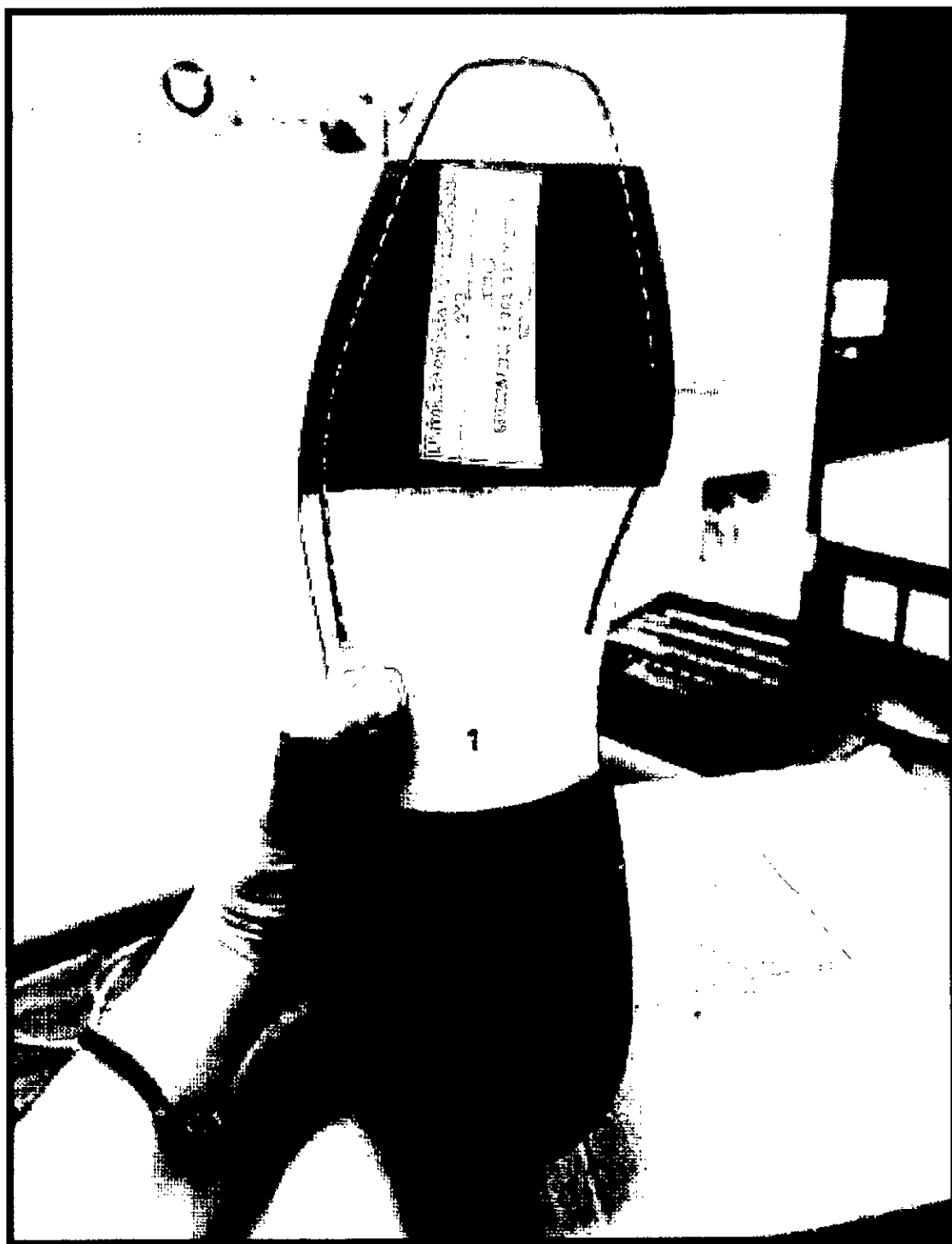

GISSELLA CAROLINA
CÁRDENAS TORO
INGENIERA TEXTIL
REG. CIP N° 120750

GISSELLA CAROLINA CÁRDENAS TORO
RUC 10422302935

- Presenta pasadores de forma planos con extremos reforzados con plástico



- Presenta aparado de 5 ppcm



Handwritten signature
GISSELLA CAROLINA
CÁRDENAS TORO
INGENIERA TEXTIL
RUC: CIP N° 10422302935

GISSELLA CAROLINA CÁRDENAS TORO
RUC 10422302935

- Presenta tapilla para el taco de caucho color negro de 5 mm de espesor

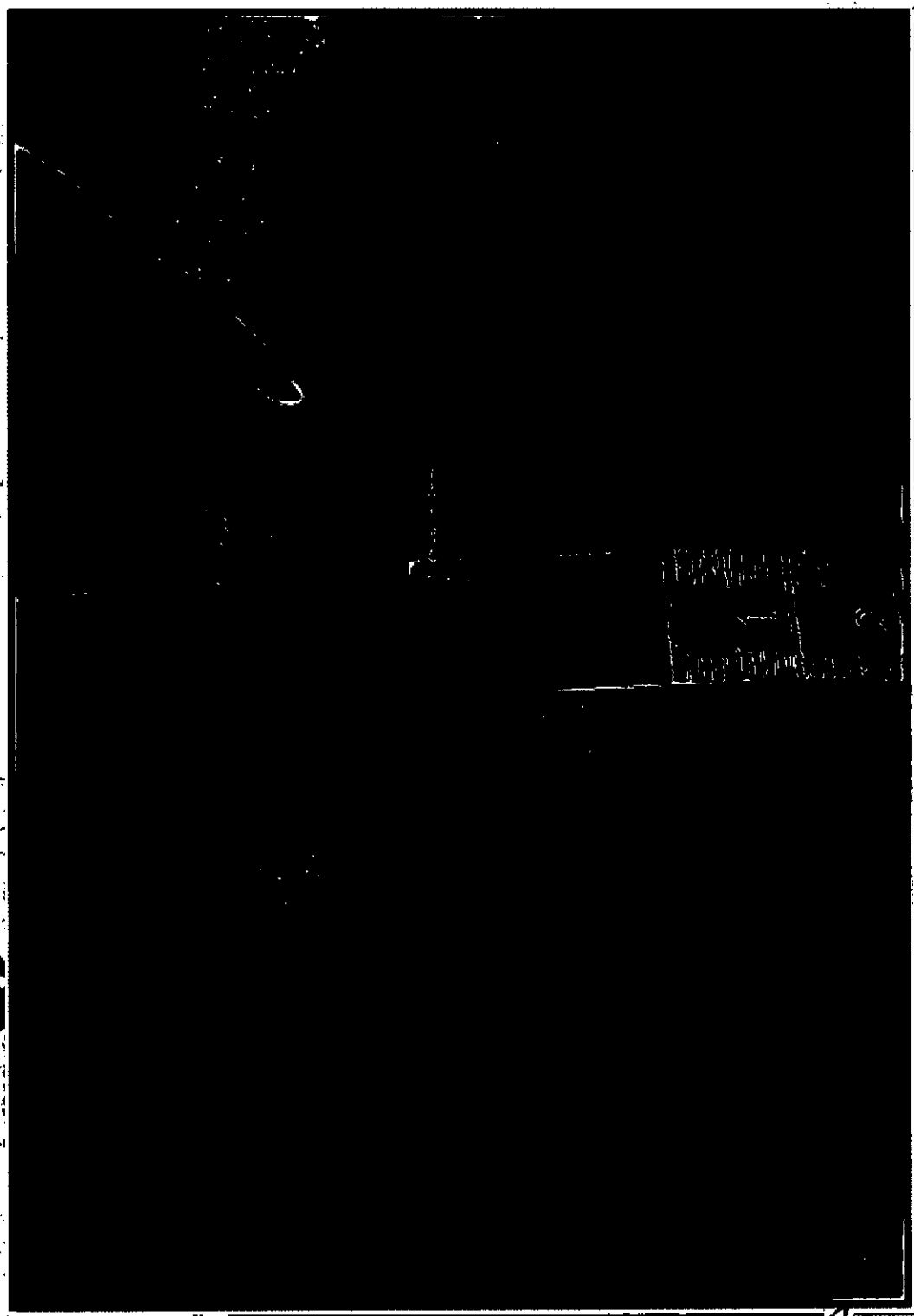

PRO

GISSELLA CAROLINA
CÁRDENAS TORO
INGENIERA TEXTIL
Reg. CIP N° 128750

GISSELLA CAROLINA CÁRDENAS TORO
RUC 10422302935

- Presenta capellada de cuero de 1.5 mm de espesor

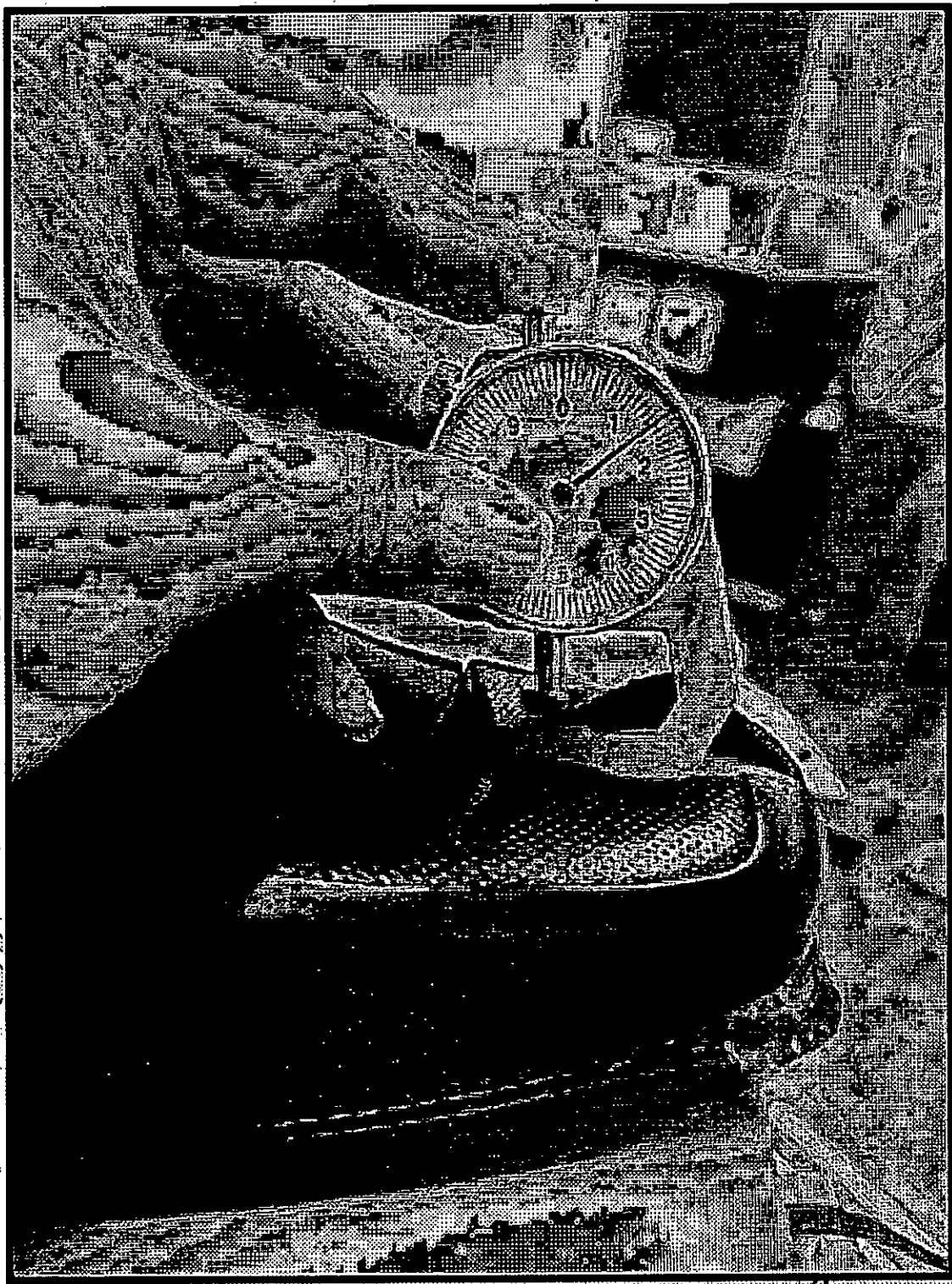

PRO

Handwritten signature
GISSELLA CAROLINA
CÁRDENAS TORO
INGENIERA TEXTIL
REG. CIP N° 120750

GISSELLA CAROLINA CÁRDENAS TORO
RUC 10422302935

- Presenta forro de badana color natural de 1 mm de espesor

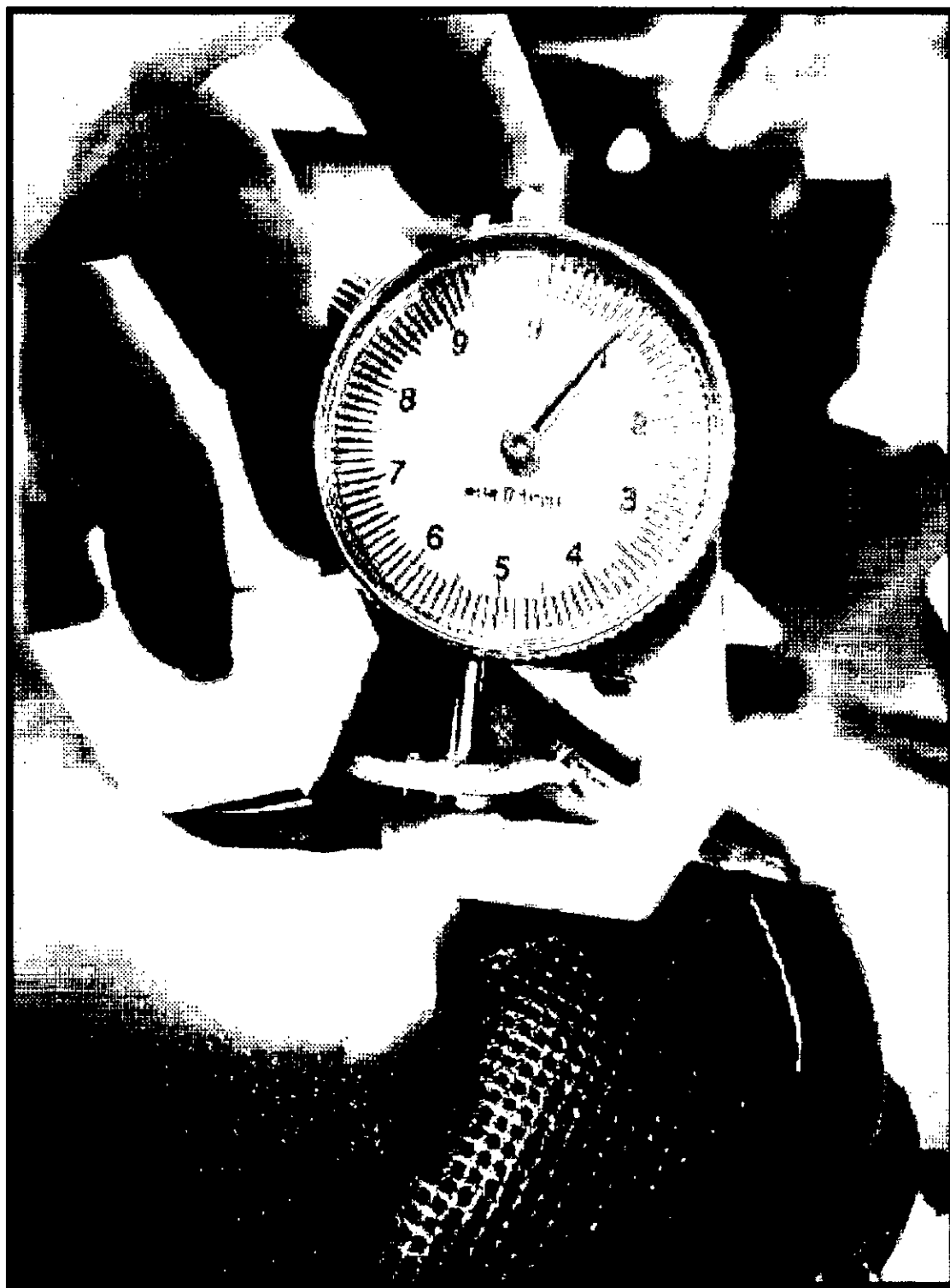

Handwritten signature
GISSELLA CAROLINA
CÁRDENAS TORO
INGENIERA TEXTIL
REG. GIP N° 126720

GISSELLA CAROLINA CÁRDENAS TORO
RUC 10422302935

- Presenta forro de talón de badana color natural de 1 mm de espesor



Handwritten signature
GISSELLA CAROLINA
CÁRDENAS TORO
INGENIERA TEXTIL
Reg. CIP N° 130750

GISSELLA CAROLINA CÁRDENAS TORO
RUC 10422302935

- Presenta plantilla de badana de 1 mm de espesor, totalmente acolchada de latex de 3 mm de espesor

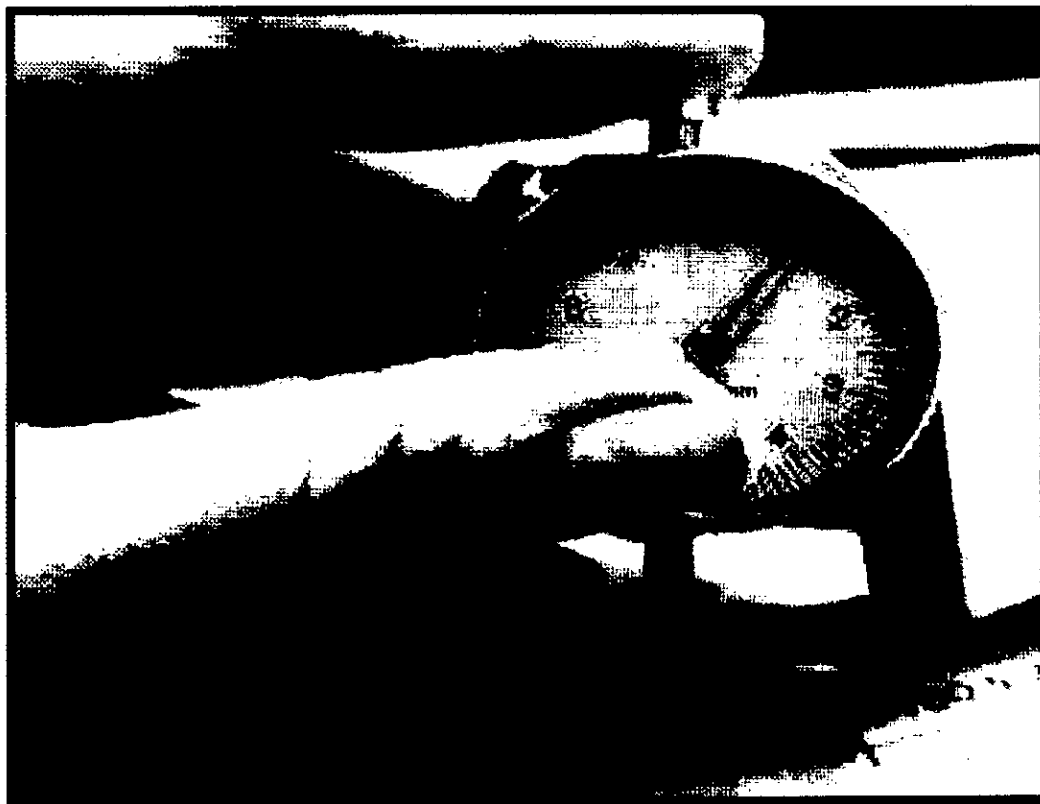

Carolina Cárdenas Toro
GISSELLA CAROLINA
CÁRDENAS TORO
INGENIERA TEXTIL
RUC. GIP N° 126750

GISSELLA CAROLINA CÁRDENAS TORO
RUC 10422302935

- Presenta puntera de termoplástico de 1 mm de espesor

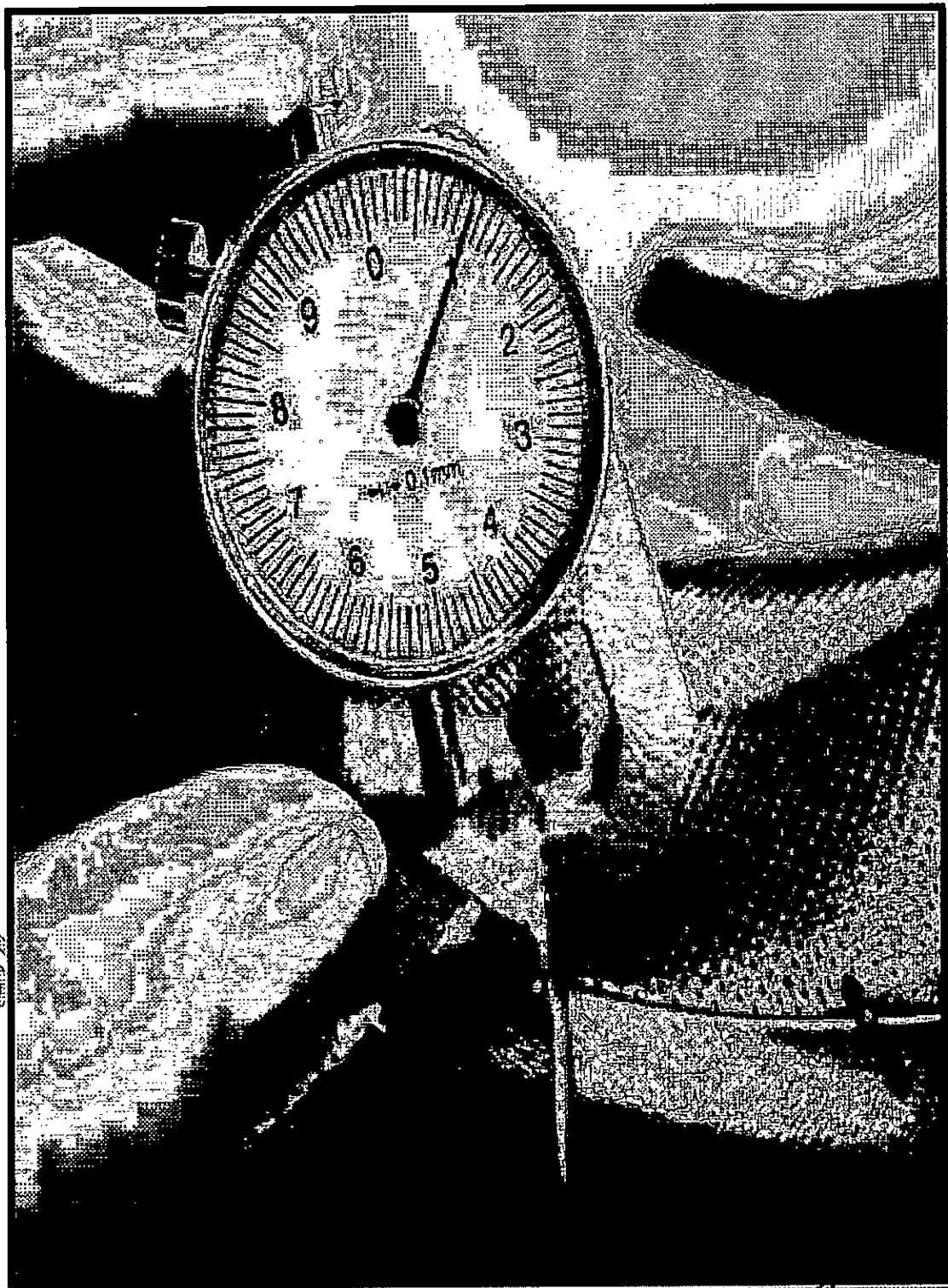

PRO

GISSELLA CAROLINA
CÁRDENAS TORO
INGENIERA TEXTIL
Reg. CIP N° 100750

GISSELLA CAROLINA CÁRDENAS TORO
RUC 10422302935

- Presenta contrafuerte de termoplástico de 1.2 mm de espesor



GISSELLA CAROLINA
CÁRDENAS TORO
INGENIERA TEXTIL
Reg. OIP N° 126752

GISSELLA CAROLINA CÁRDENAS TORO
RUC 10422302935

- Presenta falza con cambrillón metálico



[Handwritten signature]
GISSELLA CAROLINA
CÁRDENAS TORO
INGENIERA TEXTIL
REG. CIP N° 120750

GISSELLA CAROLINA CÁRDENAS TORO
RUC 10422302935

- Presenta cerco de salpa de 4 mm aprox



- Presenta taco de madera y forrado de cuero

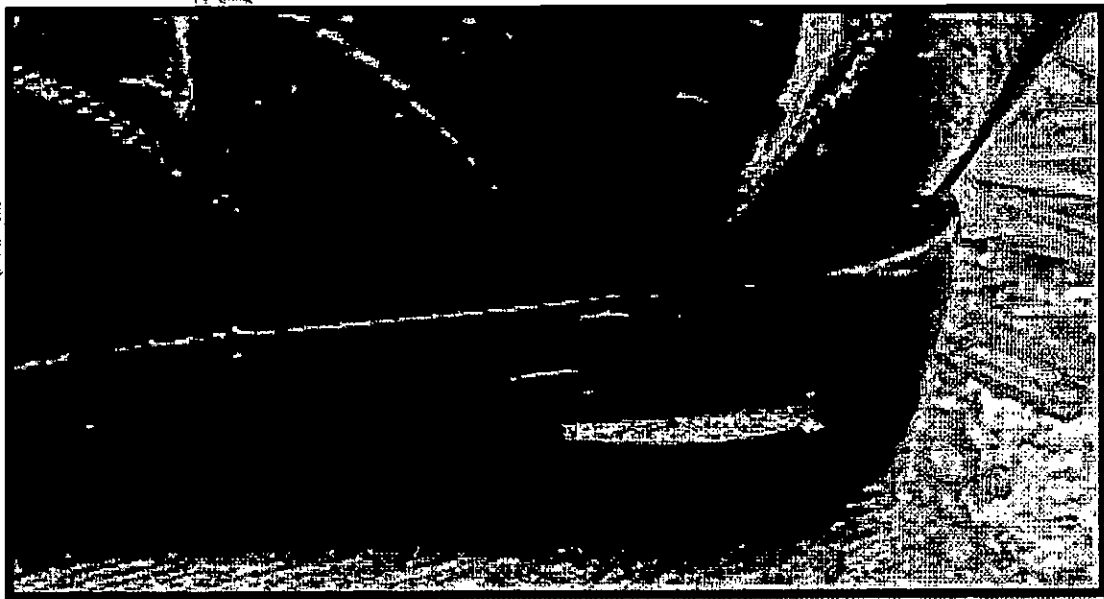

PRO

GISSELLA CAROLINA CÁRDENAS TORO
GISSELLA CAROLINA
CÁRDENAS TORO
INGENIERA TEXTIL
REG. OIP N° 120752

GISSELLA CAROLINA CÁRDENAS TORO
RUC 10422302935

- Presenta taco con 4 clavos estriados por pie



Handwritten signature
GISSELLA CAROLINA
CÁRDENAS TORO
INGENIERA PÉDITE
RUC: CIP N° 100750

GISELLA CAROLINA CÁRDENAS TORO
RUC 10422302935

- Presenta etiqueta de marca y etiquetado según NTP impreso en la plantilla

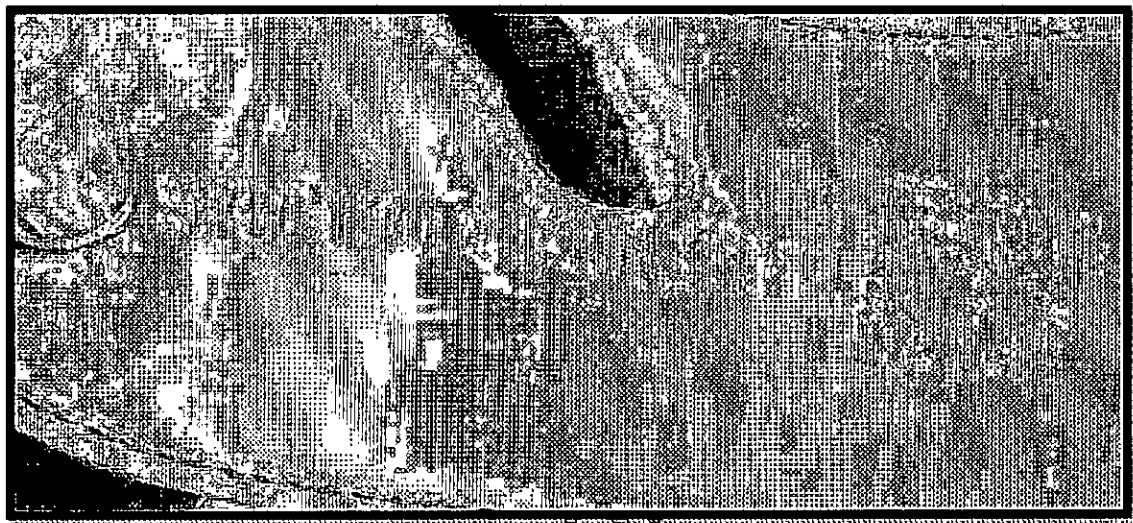

- Presenta calzado en la caja de cartón, papel seda y bolsa



PROHIBIDA

GISELLA CAROLINA
CÁRDENAS TORO
INGENIERA TEXTIL
RUC: CIP N° 198758

GISELLA CAROLINA CÁRDENAS TORO
RUC 10422302935

CALZADO DE CABALLEROS INVIERNO

- Presenta diseño y color solicitado

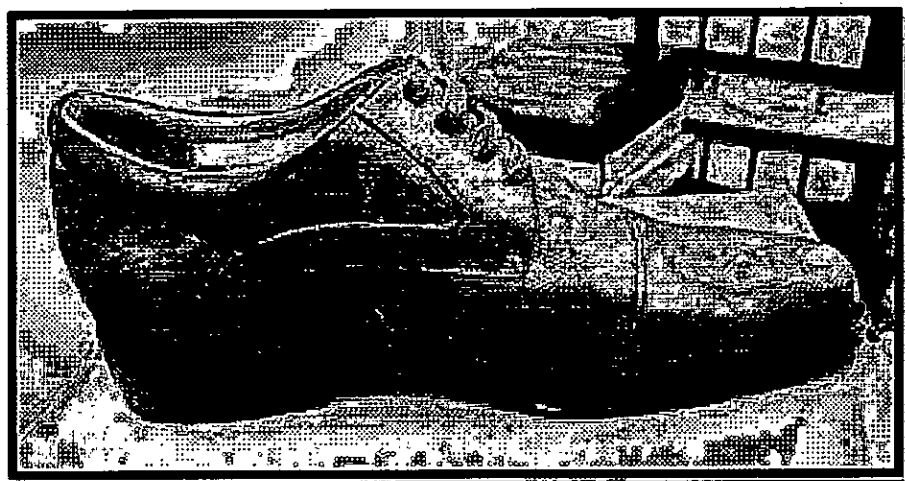

- Presenta cuero grabado según diseño

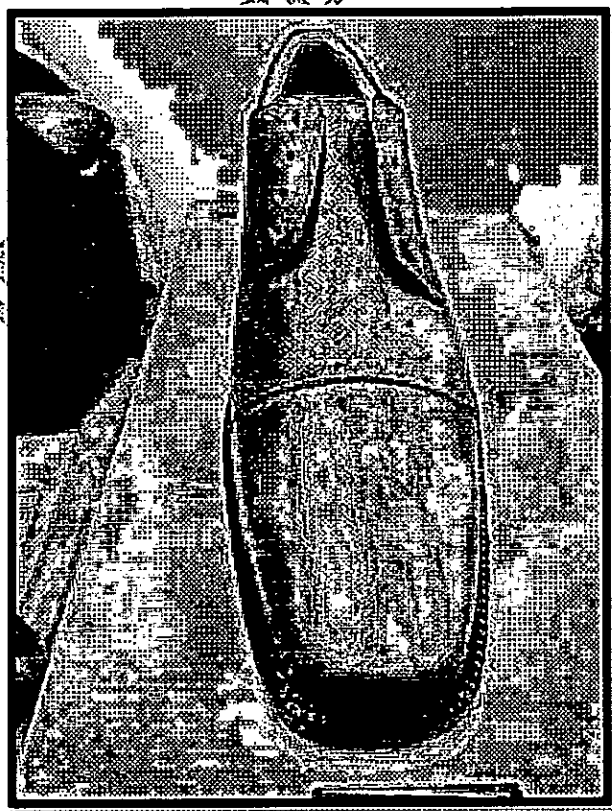

Gisella Cardenas
GISELLA CAROLINA
CÁRDENAS TORO
INGENIERA TEXTIL
REG. CIP N.º 120750

GISSELLA CAROLINA CÁRDENAS TORO
RUC 10422302935

- Presenta firme de suela con inserto de caucho antideslizante sobre la suela

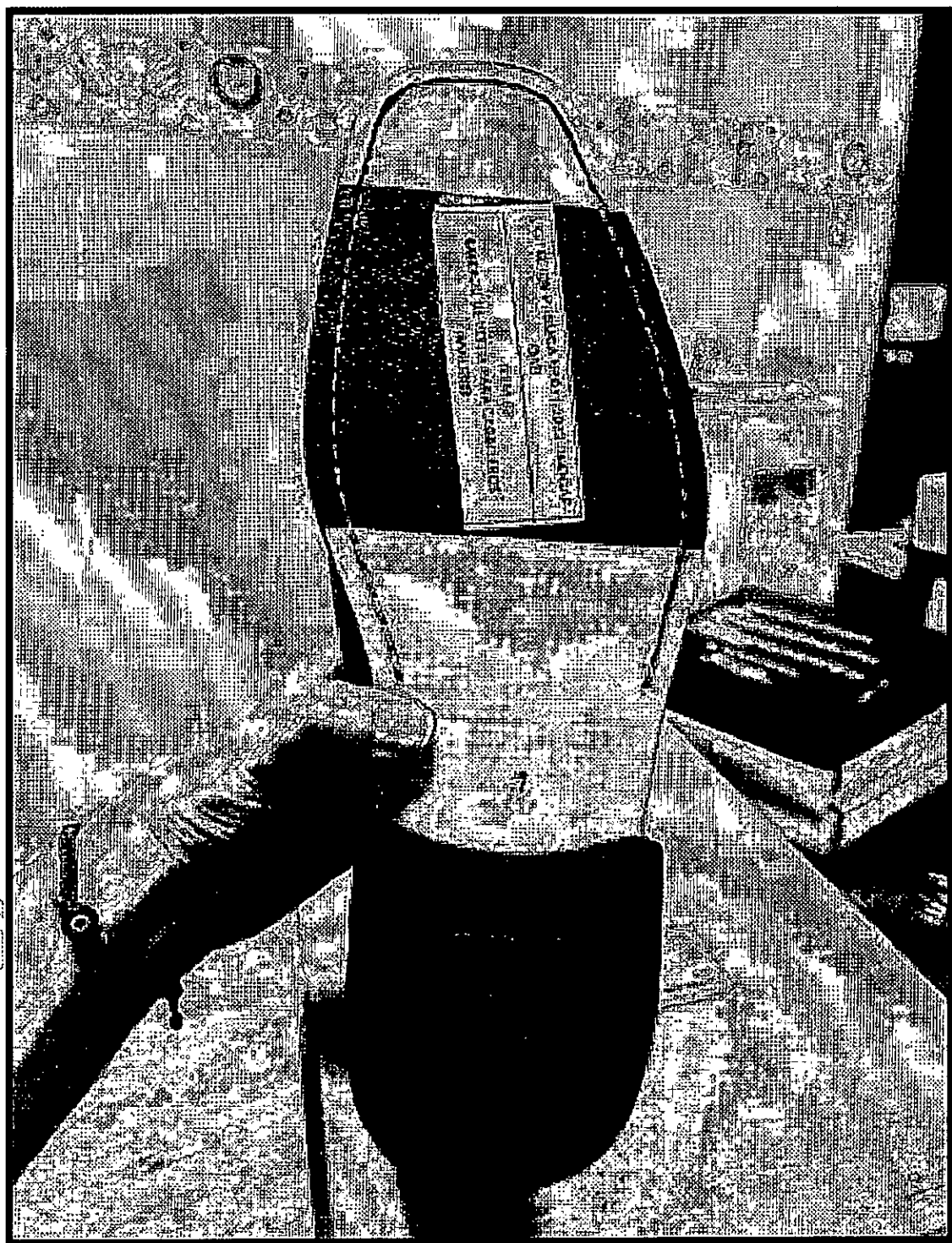

PRO

Handwritten signature
GISSELLA CAROLINA
CÁRDENAS TORO
INGENIERA TEXTIL
Reg. CIP N° 199720

GISSELLA CAROLINA CÁRDENAS TORO
RUC 10422302935

- Presenta cuero crust guante en las aplicaciones laterales

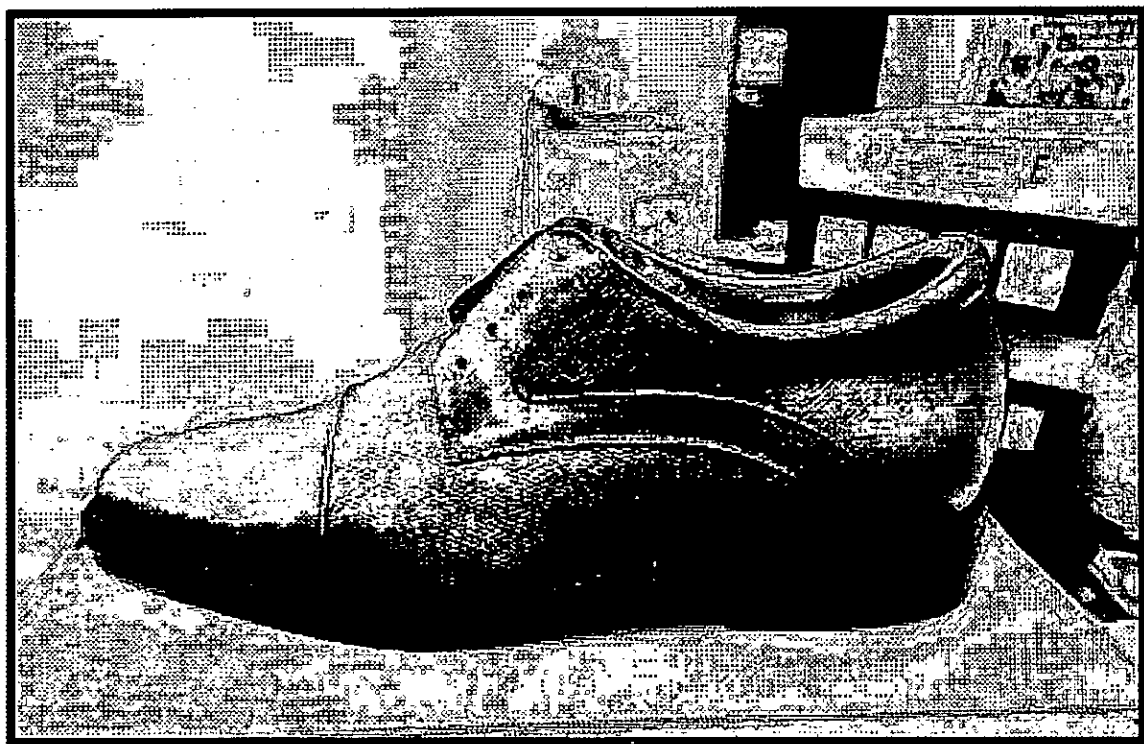

- Presenta pasadores planos con extremos reforzados con plásticos

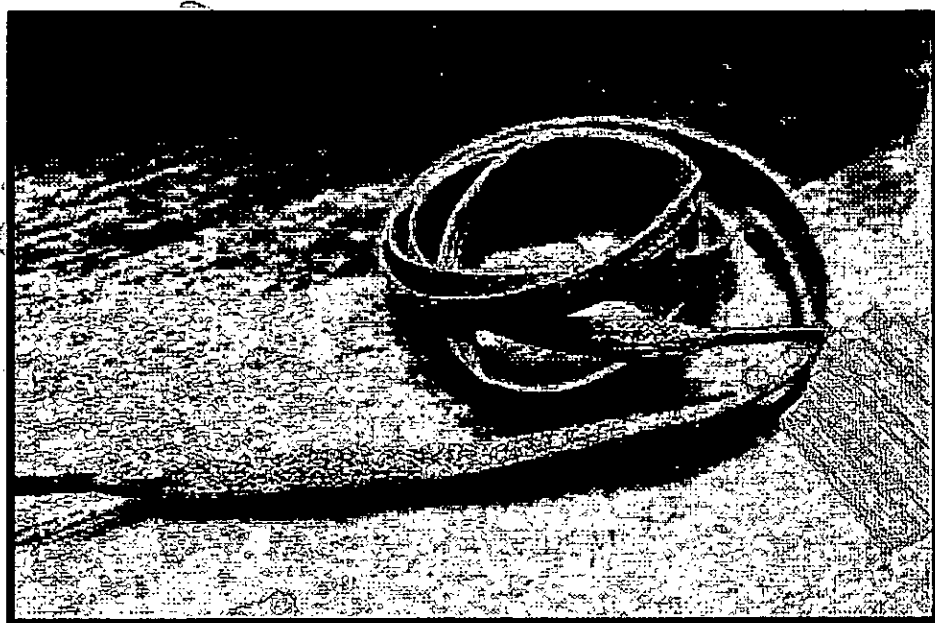

PROY

GISSELLA CAROLINA
CÁRDENAS TORO
INGENIERA TEXTIL
Reg. CIP N° 100750

GISSELLA CAROLINA CÁRDENAS TORO
RUC 10422302935

- Presenta 4 clavos estriados para fijar el taco con la suela



PRO

GISSELLA CAROLINA
CÁRDENAS TORO
INGENIERA TEXTIL
REG. OIP N° 126750

GISSELLA CAROLINA CÁRDENAS TORO
RUC 10422302935

- Presenta plantilla de badana color natural de 1 mm de espesor, acolchada con latex de 3 mm

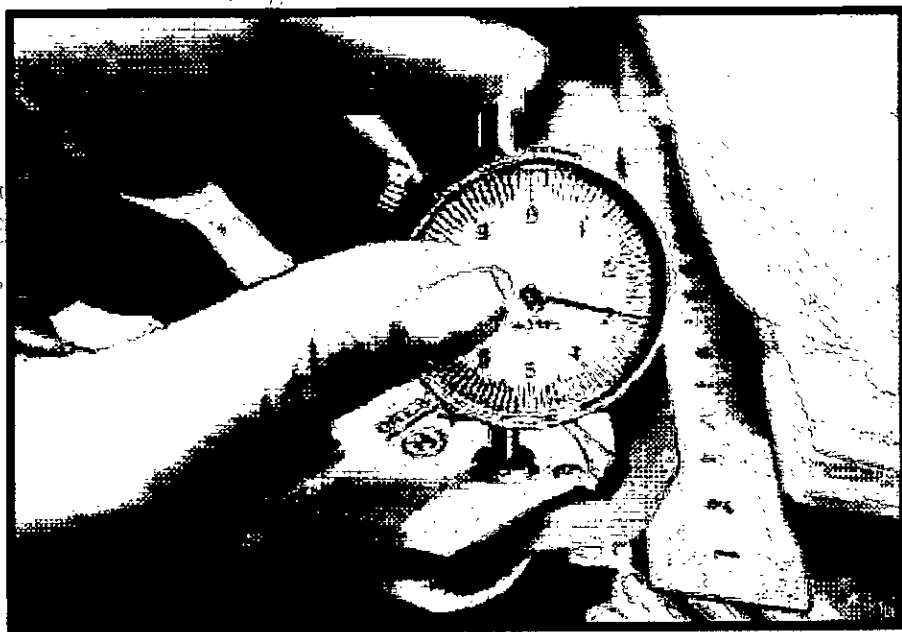
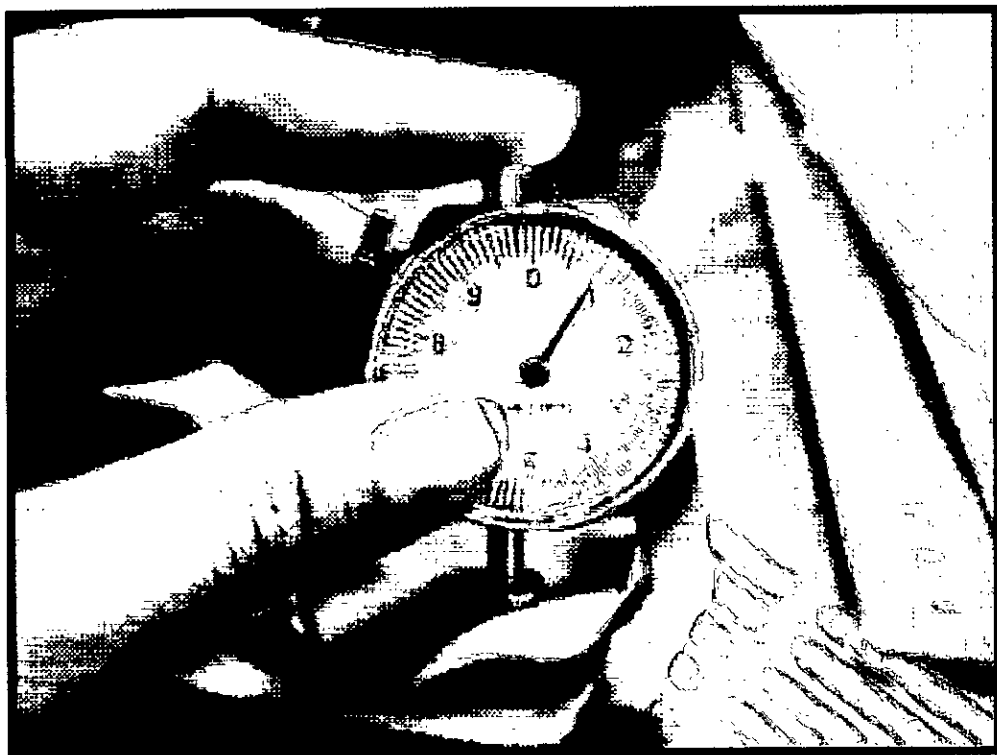

Handwritten signature
GISSELLA CAROLINA
CÁRDENAS TORO
INGENIERA TEXTIL
RUC: GIP N° 120750

GISSELLA CAROLINA CÁRDENAS TORO
RUC 10422302935

- Presenta tapilla para el taco de caucho de 5 mm de espesor



PRO

GISSELLA CAROLINA
CÁRDENAS TORO
INGENIERA TEXTIL
Reg. OIP N° 120720

GISSELLA CAROLINA CÁRDENAS TORO
RUC 10422302935

- Presenta aparado de 5 puntada por cm



Handwritten signature
GISSELLA CAROLINA
CÁRDENAS TORO
INGENIERA TEXTIL
Reg. CIP N° 120720

GISSELLA CAROLINA CÁRDENAS TORO
RUC 10422302935

- Presenta capellada de cuero guante de 1.5 mm de espesor



Handwritten signature
GISSELLA CAROLINA
CÁRDENAS TORO
INGENIERA TEXTIL
Reg. GIP N° 126720

GISSELLA CAROLINA CÁRDENAS TORO
RUC 10422302935

- Presenta forro de badana color natural de 1 mm de espesor

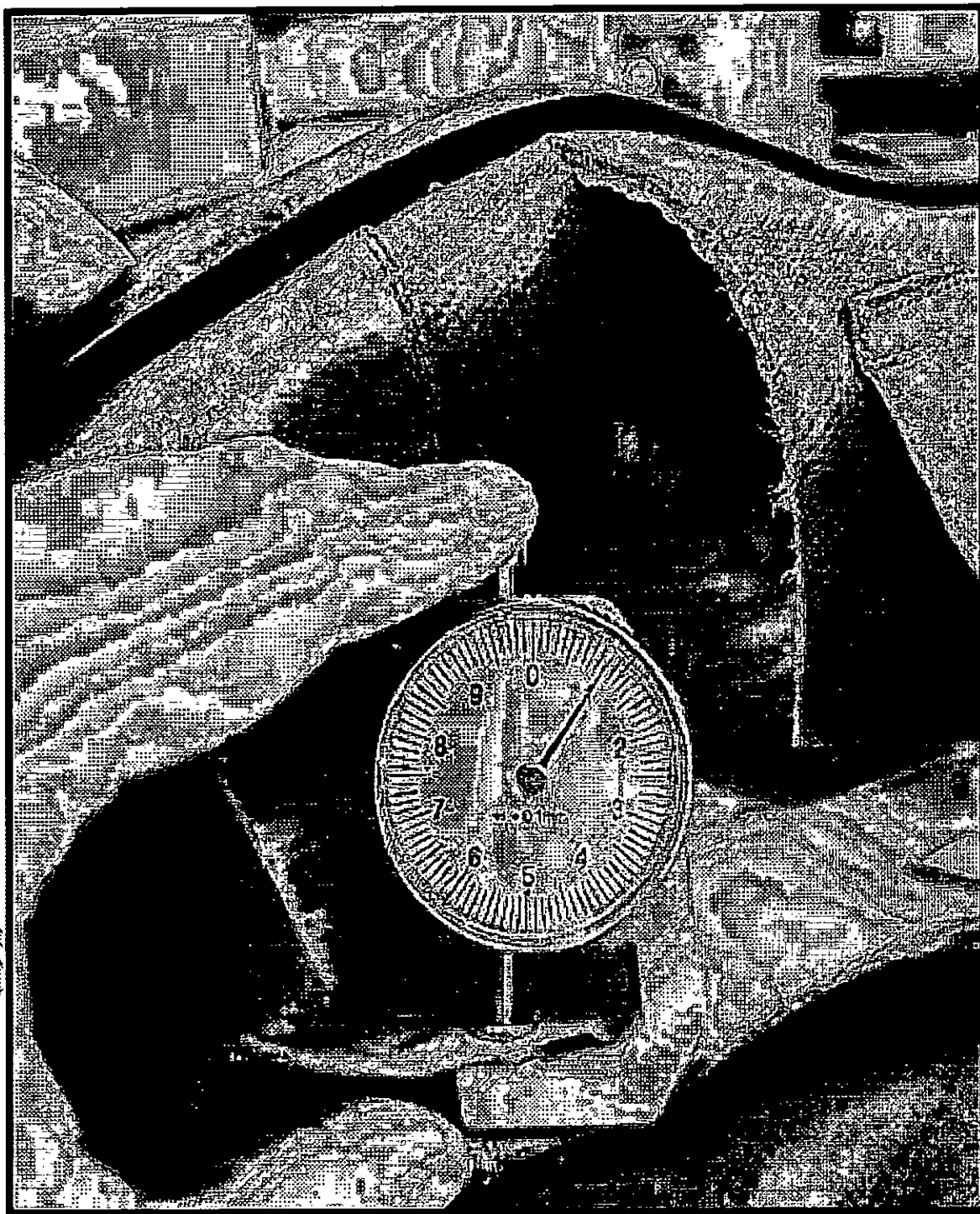

Handwritten signature
GISSELLA CAROLINA
CÁRDENAS TORO
INGENIERA TEXTIL
REG. CIP N° 120750

GISSELLA CAROLINA CÁRDENAS TORO
RUC 10422302935

- Presenta forro de talón de badana color natural de 1 mm de espesor

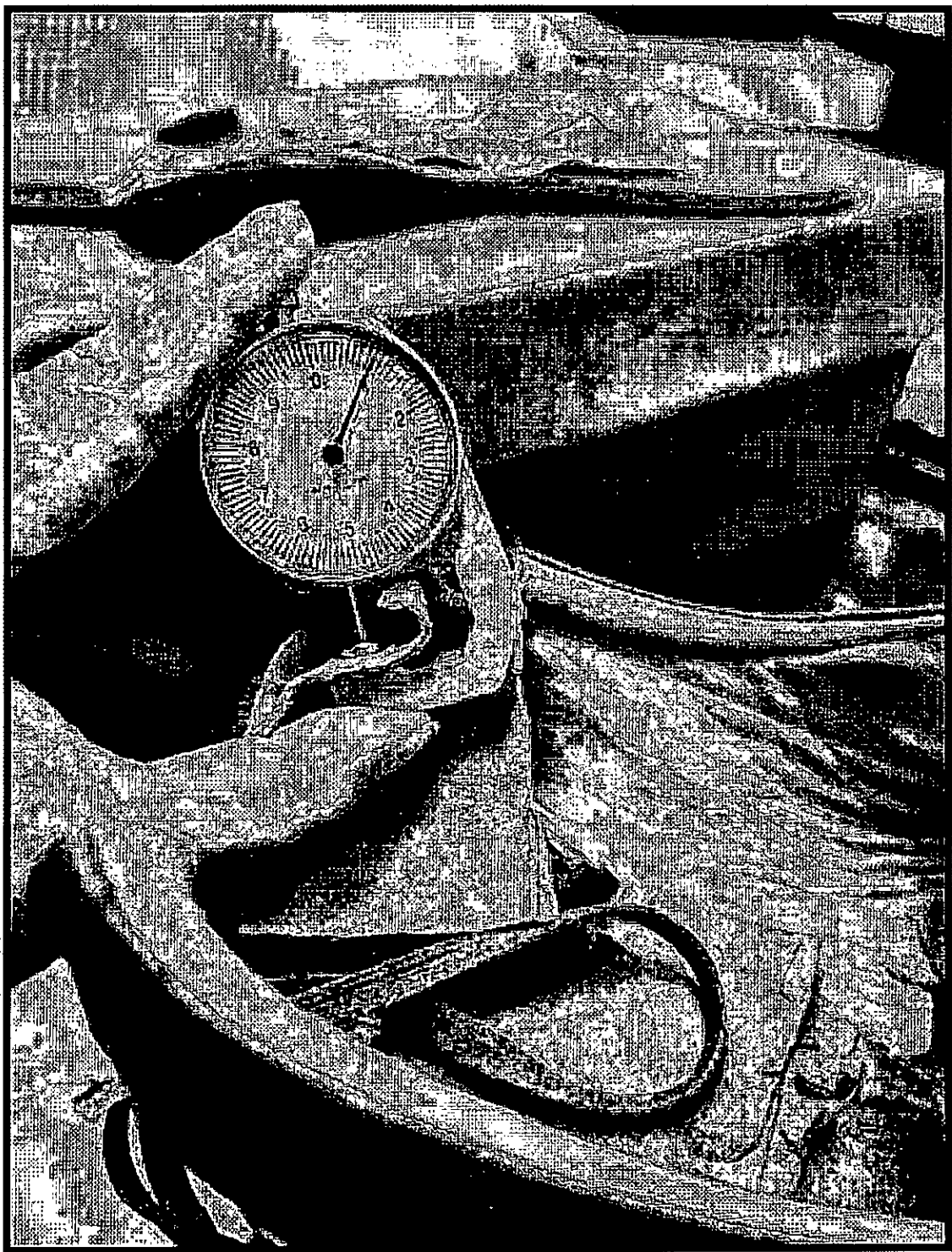

PRO

Handwritten signature
GISSELLA CAROLINA
CÁRDENAS TORO
INGENIERA TEXTIL
Reg. OIP N° 126750

GISSELLA CAROLINA CÁRDENAS TORO
RUC 10422302935

- Presenta talón acolchado



PRO

Handwritten signature
GISSELLA CAROLINA
CÁRDENAS TORO
INGENIERA TEXTIL
REG. CIP N° 190750

GISSELLA CAROLINA CÁRDENAS TORO
RUC 10422302935

- Presenta plantilla de badana de color natural de 1 mm de espesor acolchada de latex 3 mm de espesor

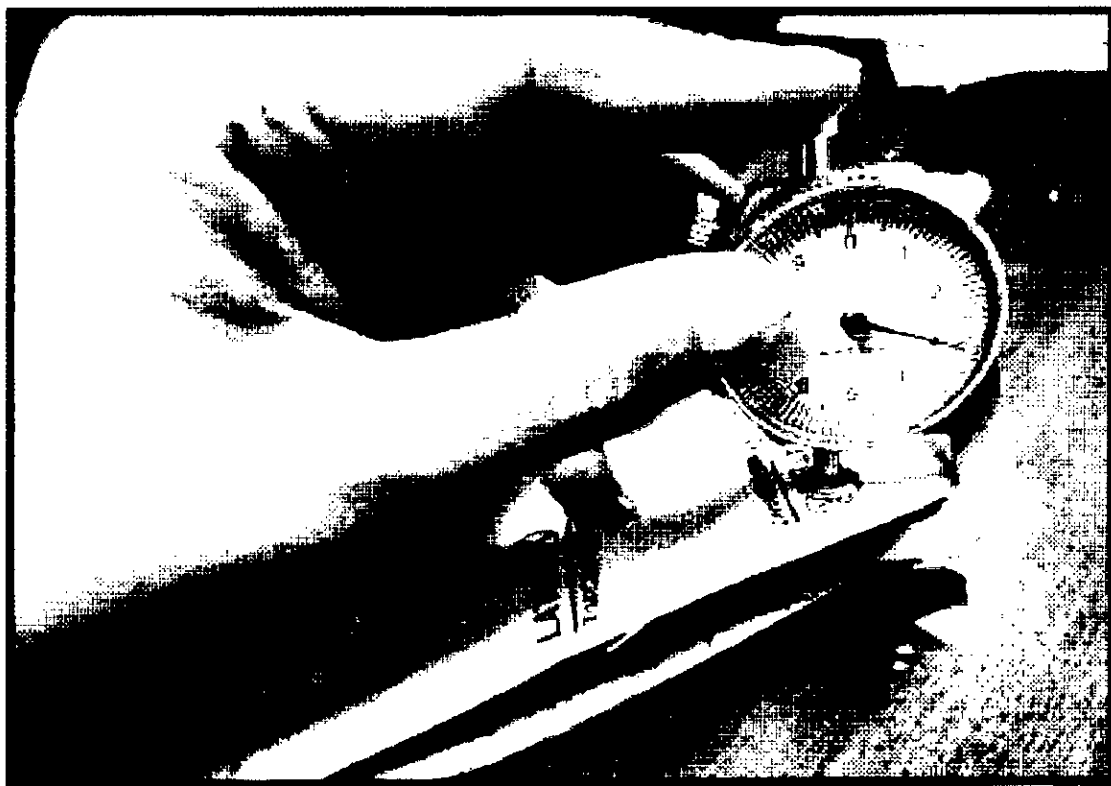
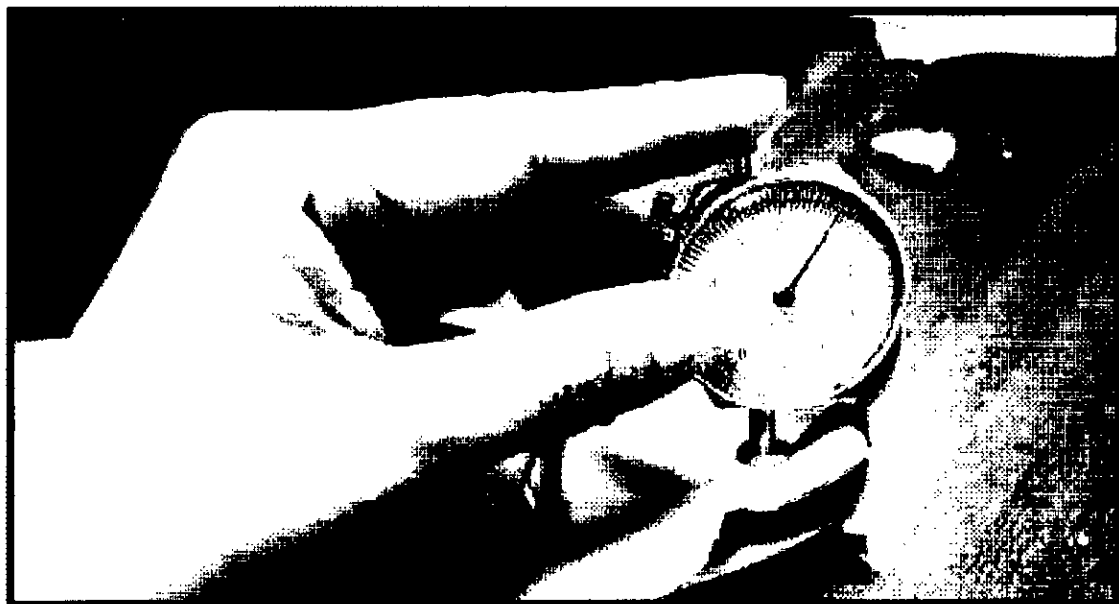

GISSELLA CAROLINA
CÁRDENAS TORO
INGENIERA TEXTIL
RUC. CIP N° 126750

GISSELLA CAROLINA CÁRDENAS TORO
RUC 10422302935

- Presenta en puntera, termoplástico de 0.9 mm de espesor

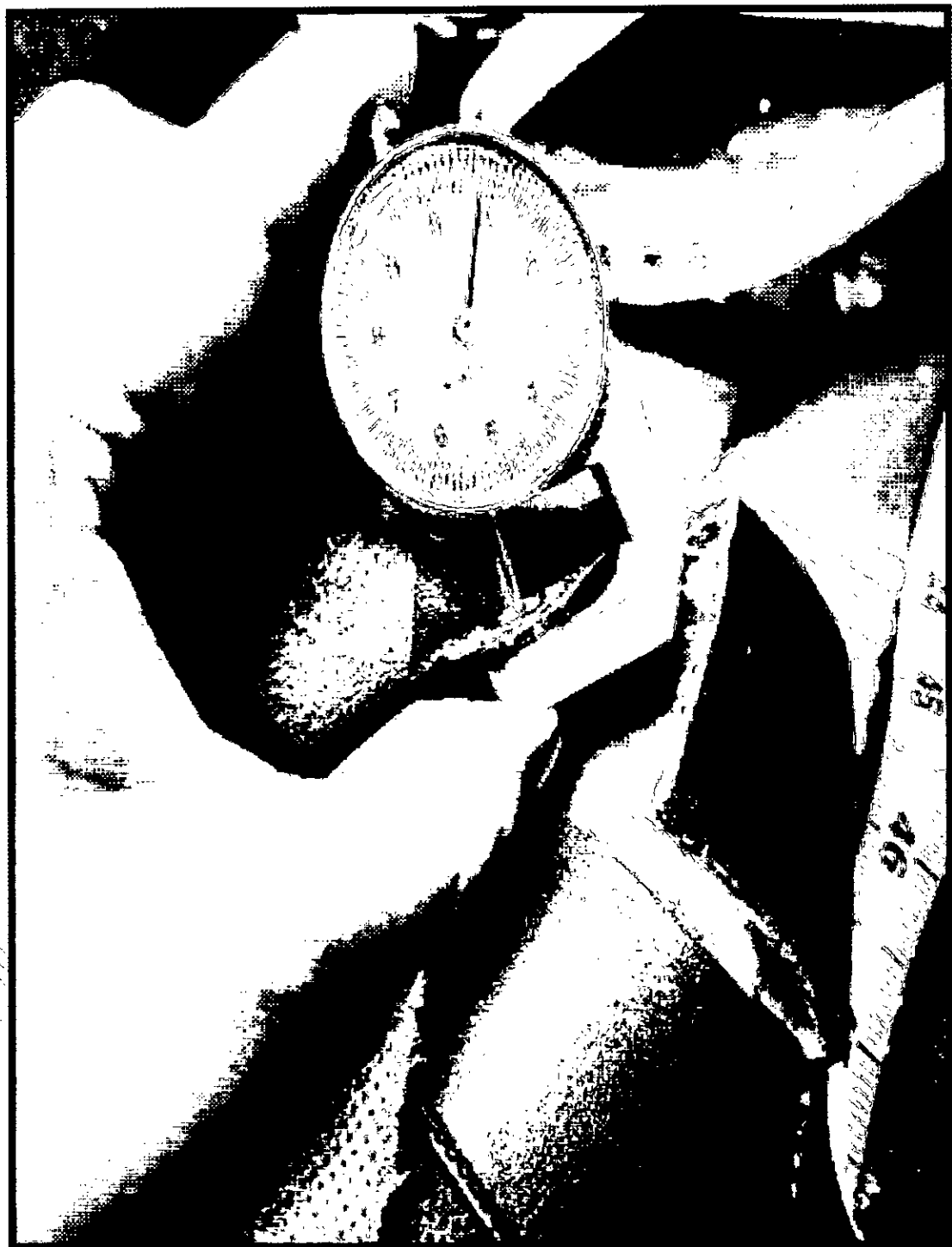

GISSELLA CAROLINA
CÁRDENAS TORO
INGENIERA TEXTIL
Reg. CIP N° 120750

GISSELLA CAROLINA CÁRDENAS TORO
RUC 10422302935

- Presenta en contrafuerte, termoplástico de 1.2 mm de espesor

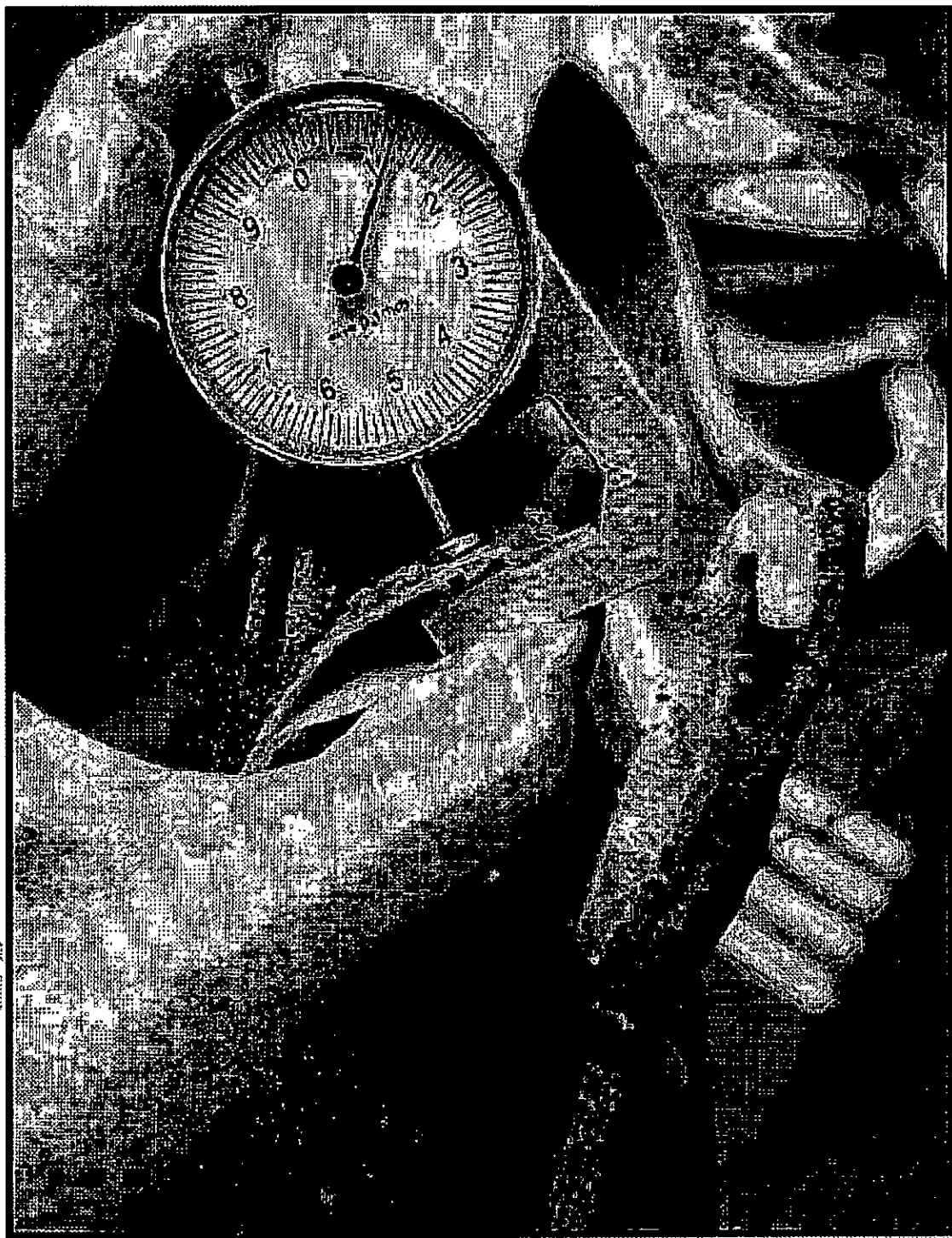

PRO

GISSELLA CAROLINA
CÁRDENAS TORO
INGENIERA TEXTIL
REG. CIP N° 120750

GISSELLA CAROLINA CÁRDENAS TORO
RUC 10422302935

- Presenta falsa con cambrillón metálico acerado

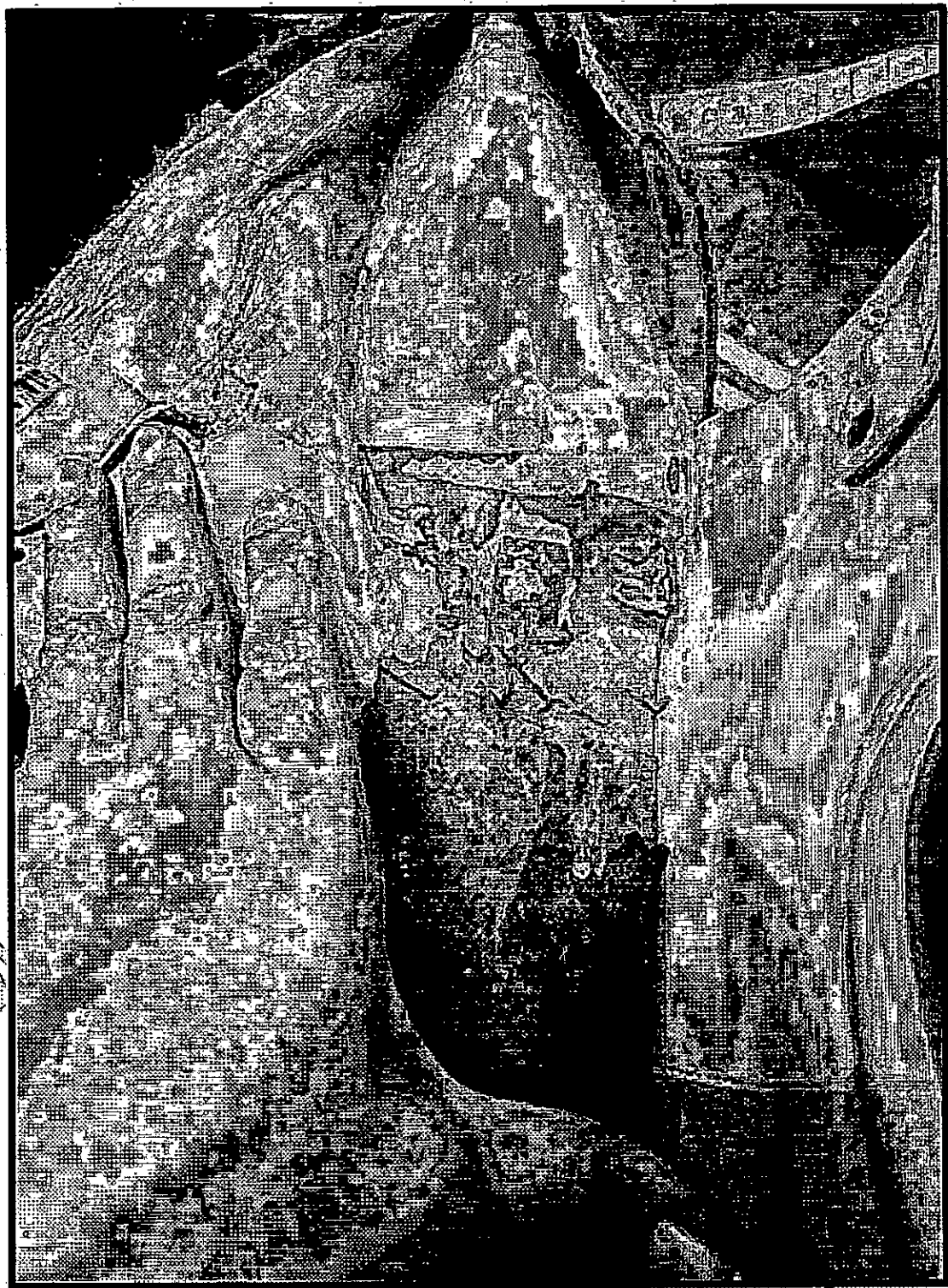

PRO

Handwritten signature
GISSELLA CAROLINA
CÁRDENAS TORO
INGENIERA TEXTIL
REG. CIP N° 130720

GISSELLA CAROLINA CÁRDENAS TORO
RUC 10422302935

- Presenta cerco de salpa de 4 mm aprox



- Presenta taco de madera forrado de cuero suela





GISSELLA CAROLINA
CÁRDENAS TORO
INGENIERA TEXTIL
Reg. OIP N° 128730

GISSELLA CAROLINA CÁRDENAS TORO
RUC 10422302935

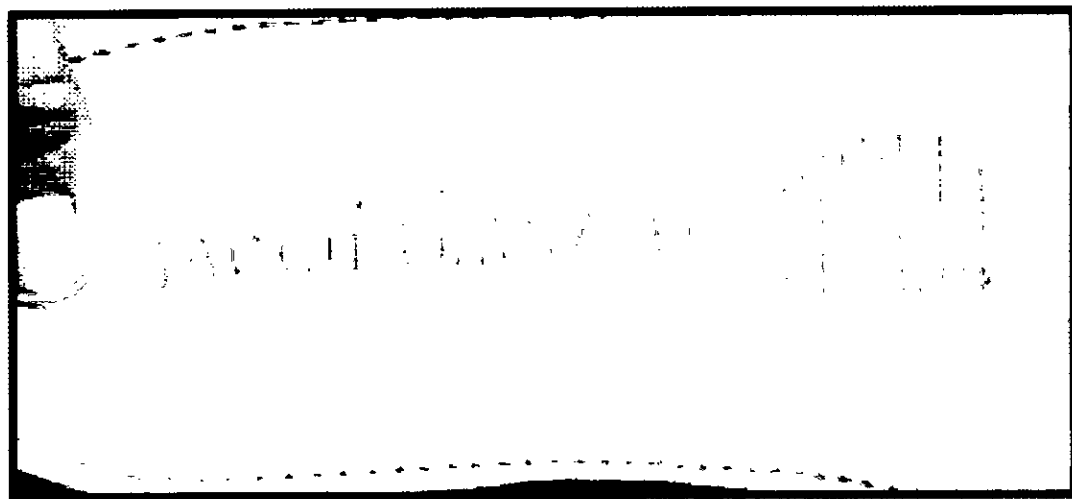
- Presenta diseño solicitado en delantero y espalda

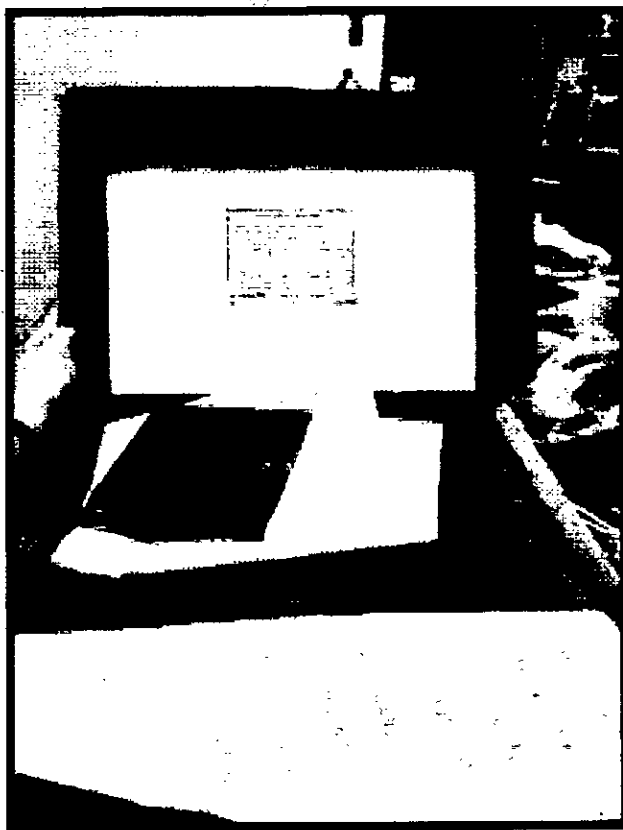

- Presenta el calzado en caja de cartón, papel de seda y con su bolsa respectiva





GISSELLA CAROLINA
CÁRDENAS TORO
INGENIERA TEXTIL
RUC. CIP N° 190720

GISELLA CAROLINA CÁRDENAS TORO
RUC 10422302935

CORREA VERANO

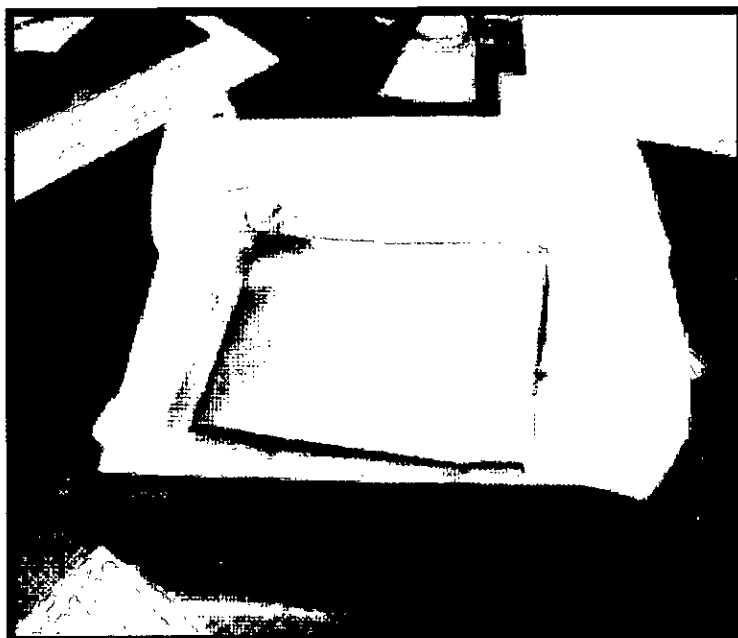
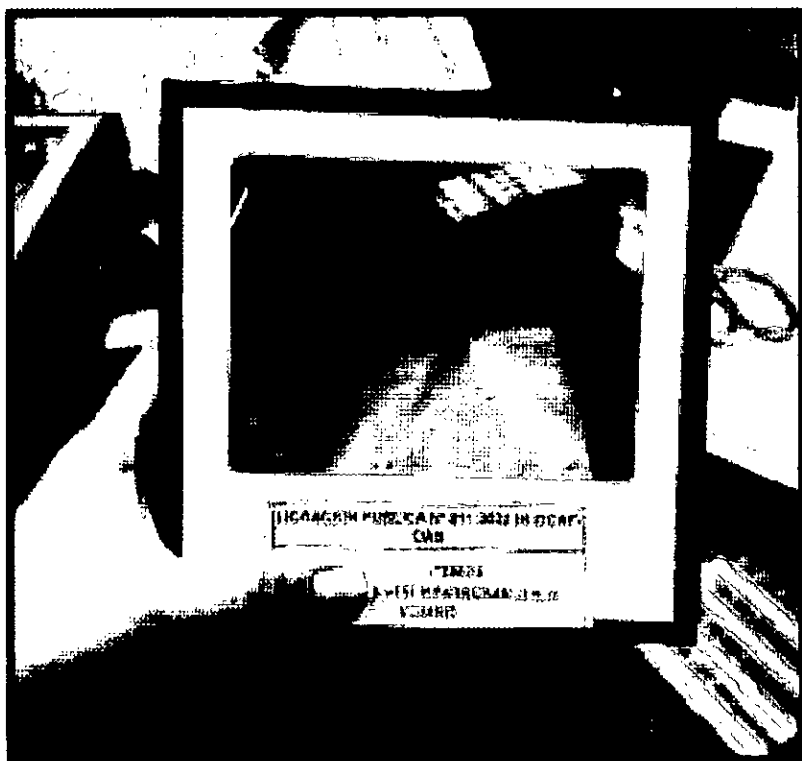
- Presenta correa en caja de cartón, papel de seda y bolsa



GISELLA CAROLINA
CÁRDENAS TORO
INGENIERA TEXTIL
REG. CIP N° 128750

GISSELLA CAROLINA CÁRDENAS TORO
RUC 10422302935

- Presenta hebilla metálica niquelada rectangular

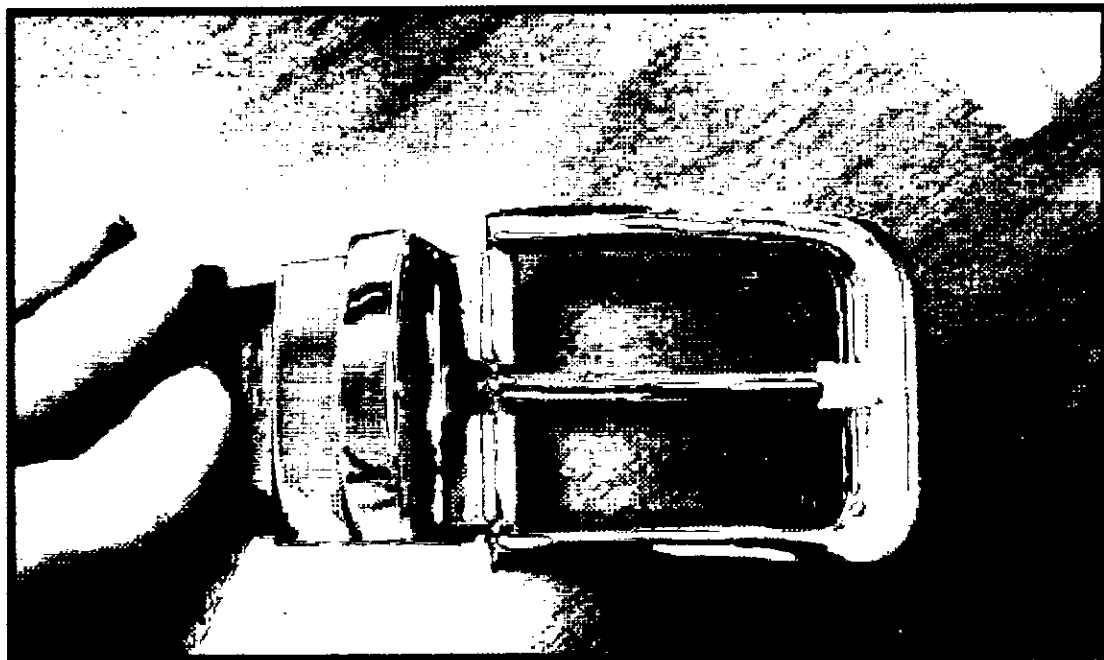

- Presenta correa de color negro en la cara principal



GISSELLA CAROLINA
CÁRDENAS TORO
INGENIERA TEXTIL
RUC. CIP N° 190750

GISSELLA CAROLINA CÁRDENAS TORO
RUC 10422302935

- Presenta largo de correa de 123 cm.

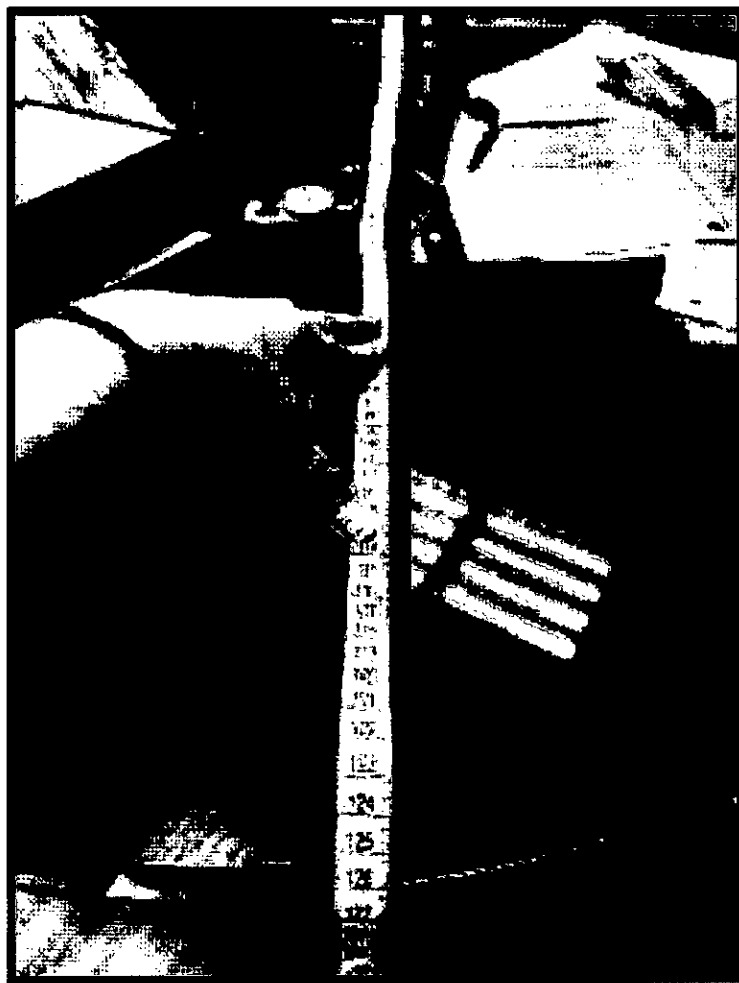

- Presenta correa de 2 colores, negro /moro.





GISSELLA CAROLINA
CÁRDENAS TORO
INGENIERA TEXTIL
REG. GIP N° 126750

GISSELLA CAROLINA CÁRDENAS TORO
RUC 10422302935

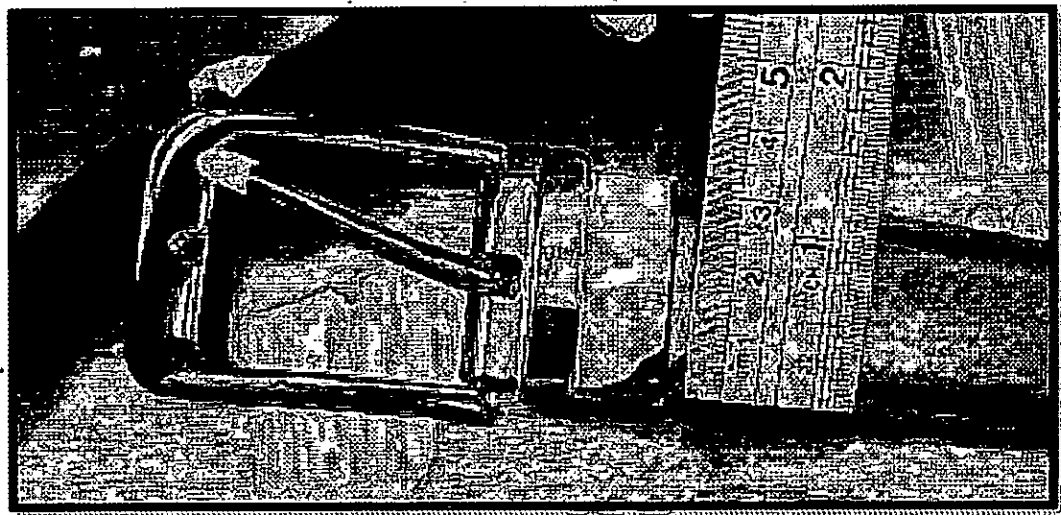
- Presenta ancho de 3 cm.

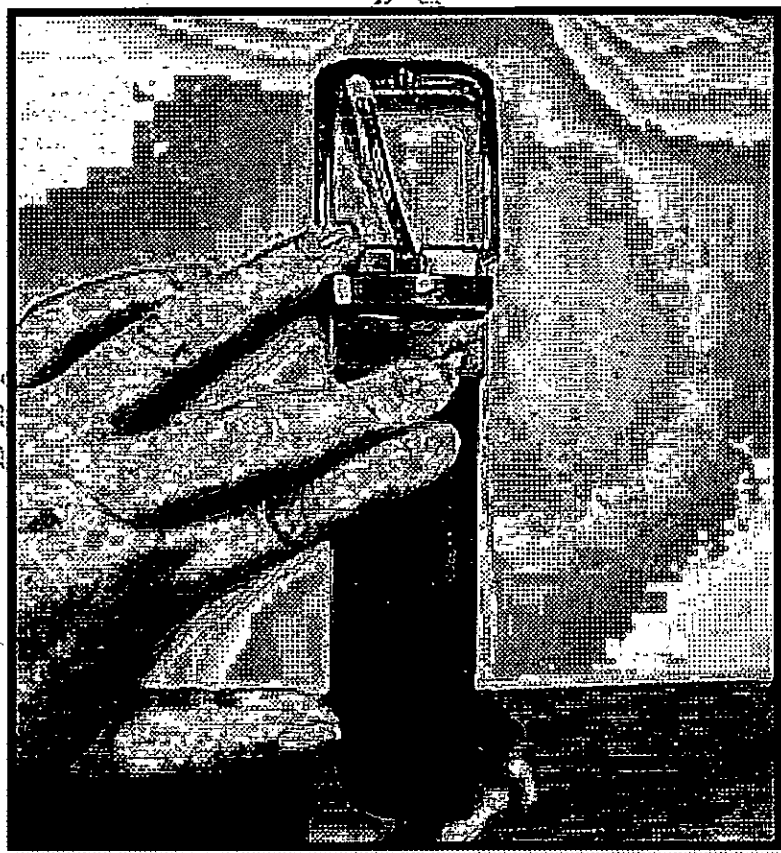

- Presenta correa reversible



GISSELLA CAROLINA
CÁRDENAS TORO
INGENIERA TEXTIL
Reg. CIP N° 199750

GISSELLA CAROLINA CÁRDENAS TORO
RUC 10422302935

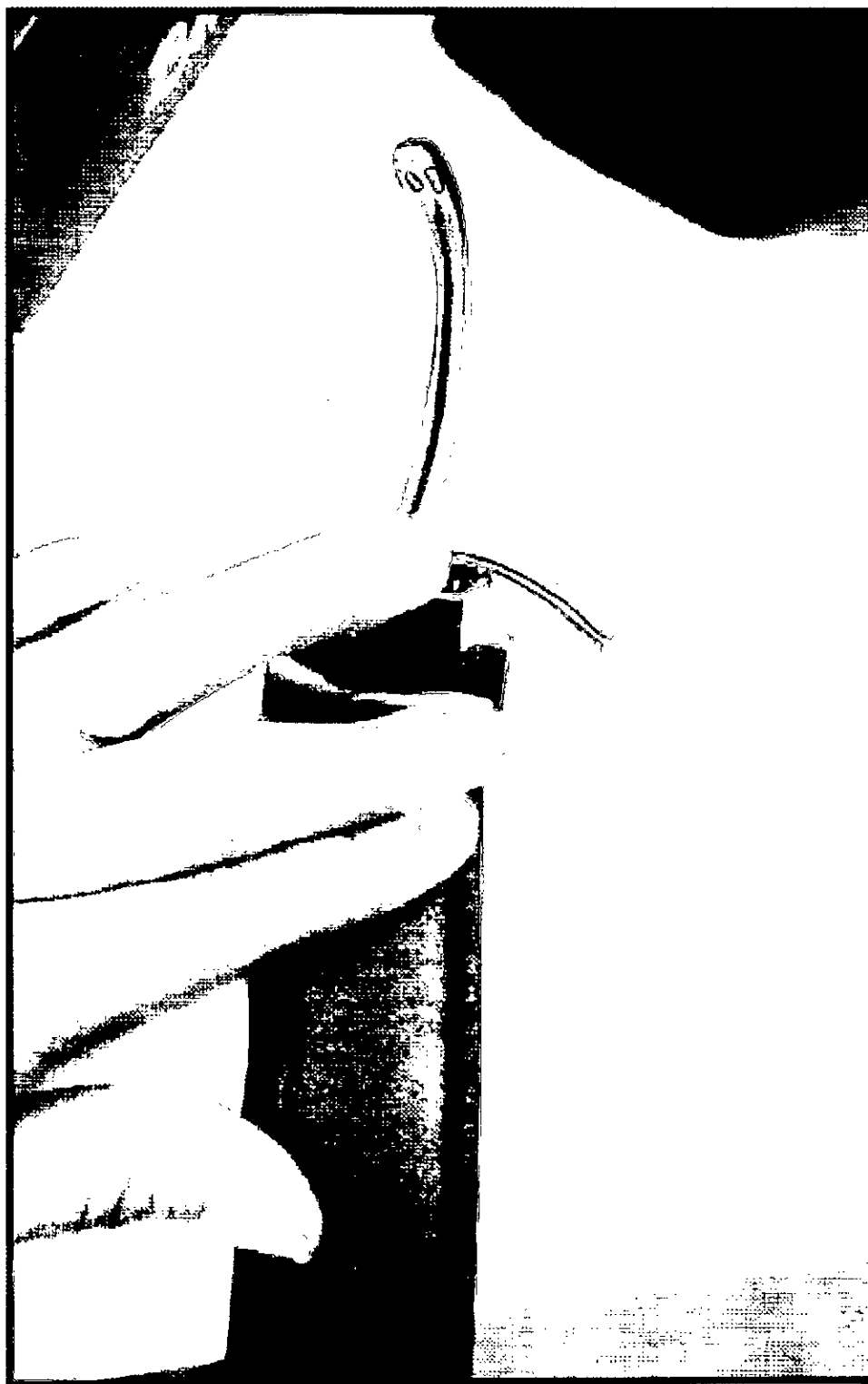

GISSELLA CAROLINA
CÁRDENAS TORO
INGENIERA TEXTIL
RUC. GIP N° 126750

GISSELLA CAROLINA CÁRDENAS TORO
RUC 10422302935

- Presenta correa de cuero de espesor de 1.6 mm.

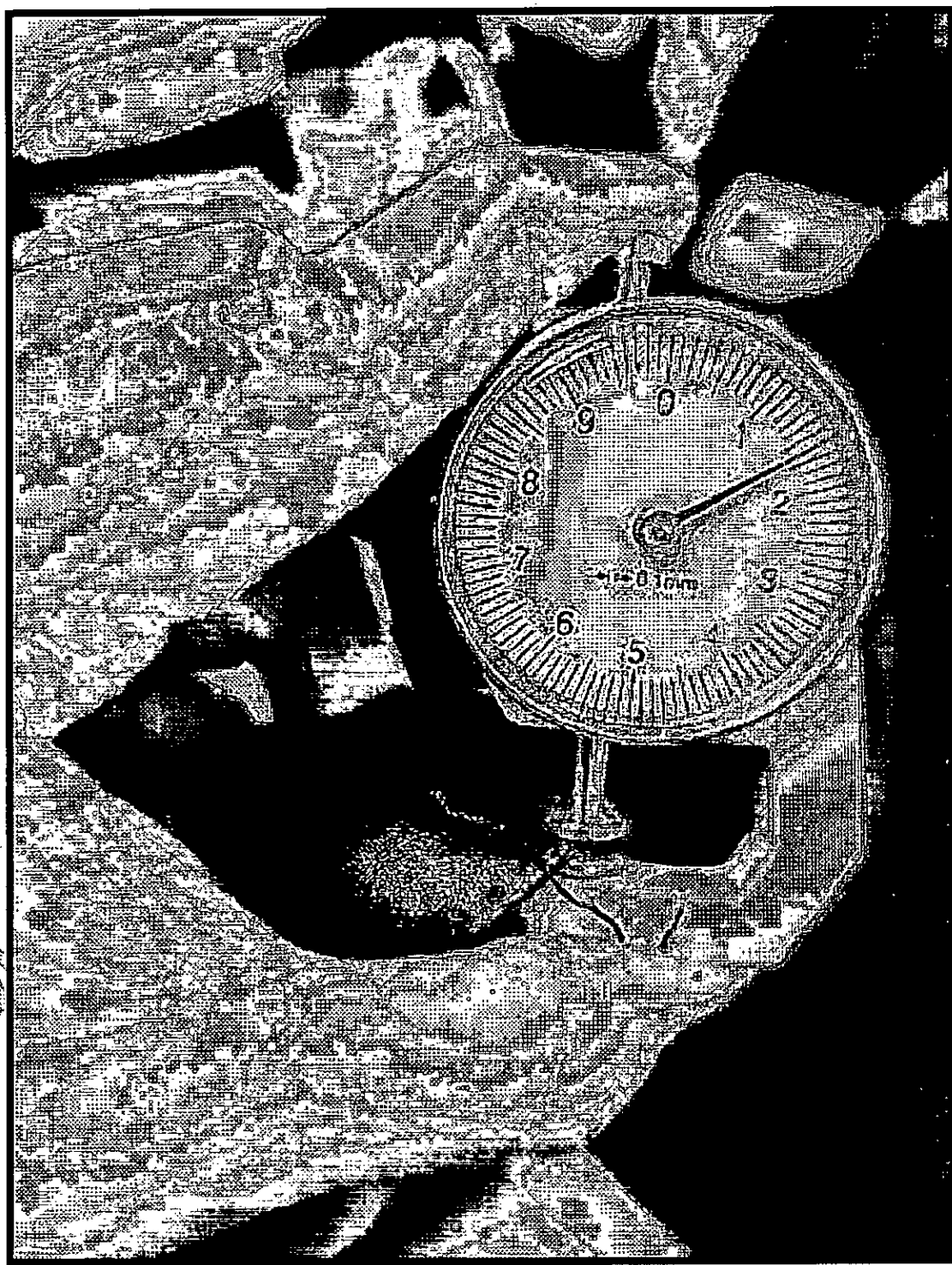

PRO

Handwritten signature
GISSELLA CAROLINA
CÁRDENAS TORO
INGENIERA TEXTIL
REG. CIP N° 130750

GISSELLA CAROLINA CÁRDENAS TORO
RUC 10422302935

- Presenta distancia entre agujeros de 2.5 cm

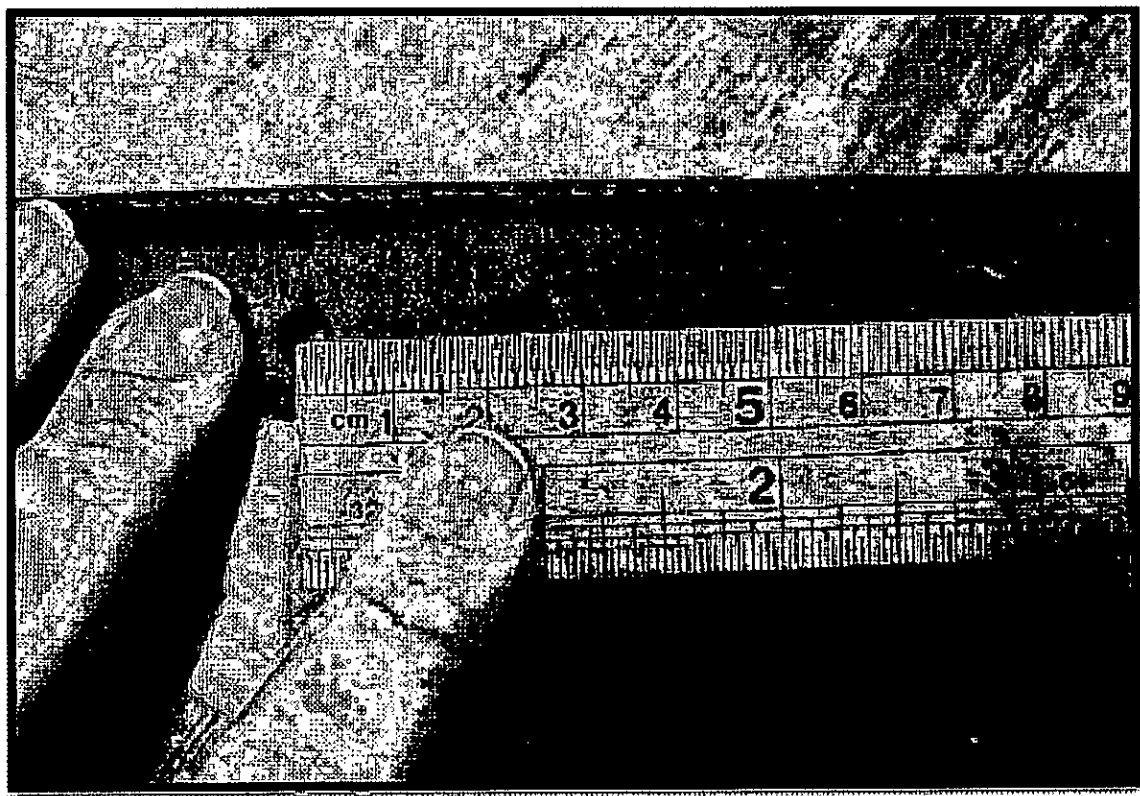

PROHIBIDA SU

GISSELLA CAROLINA
CÁRDENAS TORO
INGENIERA TEXTIL
Reg. CIP N° 120750

GISSELLA CAROLINA CÁRDENAS TORO
RUC 10422302935

CORREA INVIERNO

- Presenta correa en caja de cartón, papel de seda y bolsa respectiva

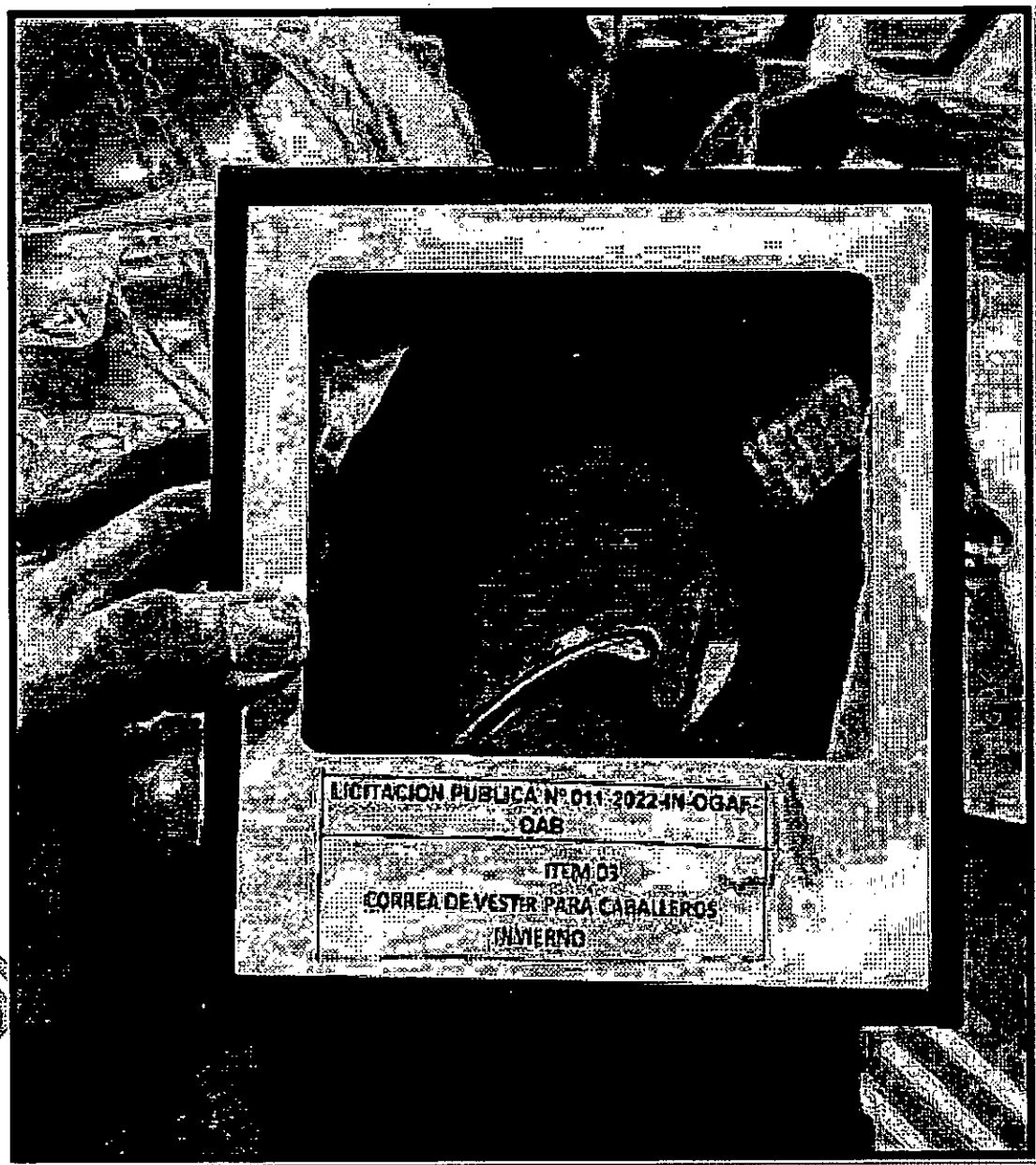

[Signature]
GISSELLA CAROLINA
CÁRDENAS TORO
INGENIERA TEXTIL
RUC: CIP N° 130750

GISELLA CAROLINA CÁRDENAS TORO
RUC 10422302935

- Presenta hebilla metálica niquelada

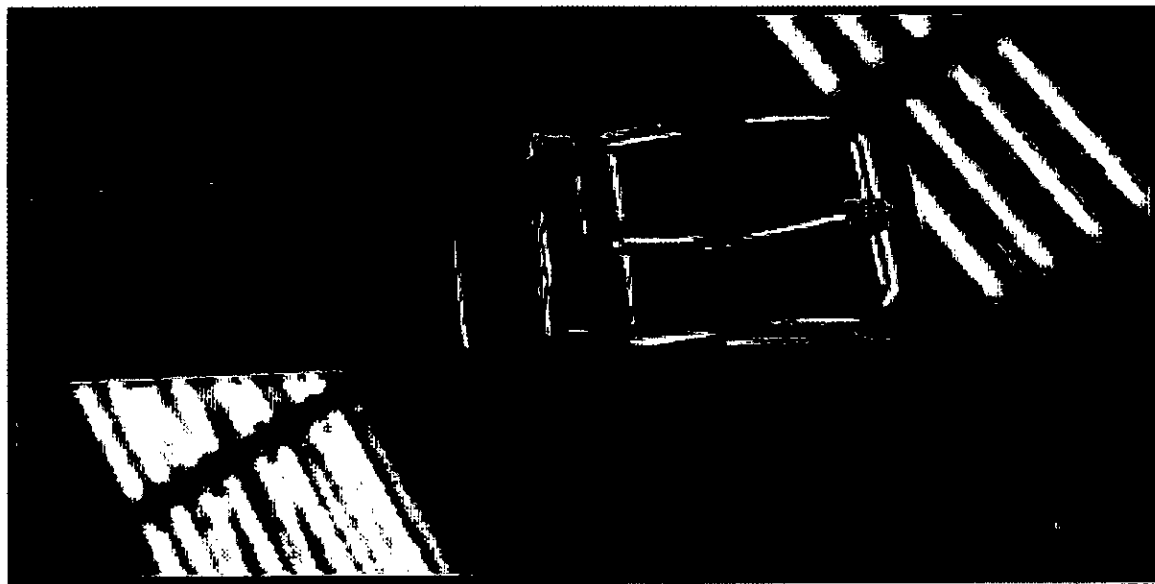

- Presenta correa de color moro/negro

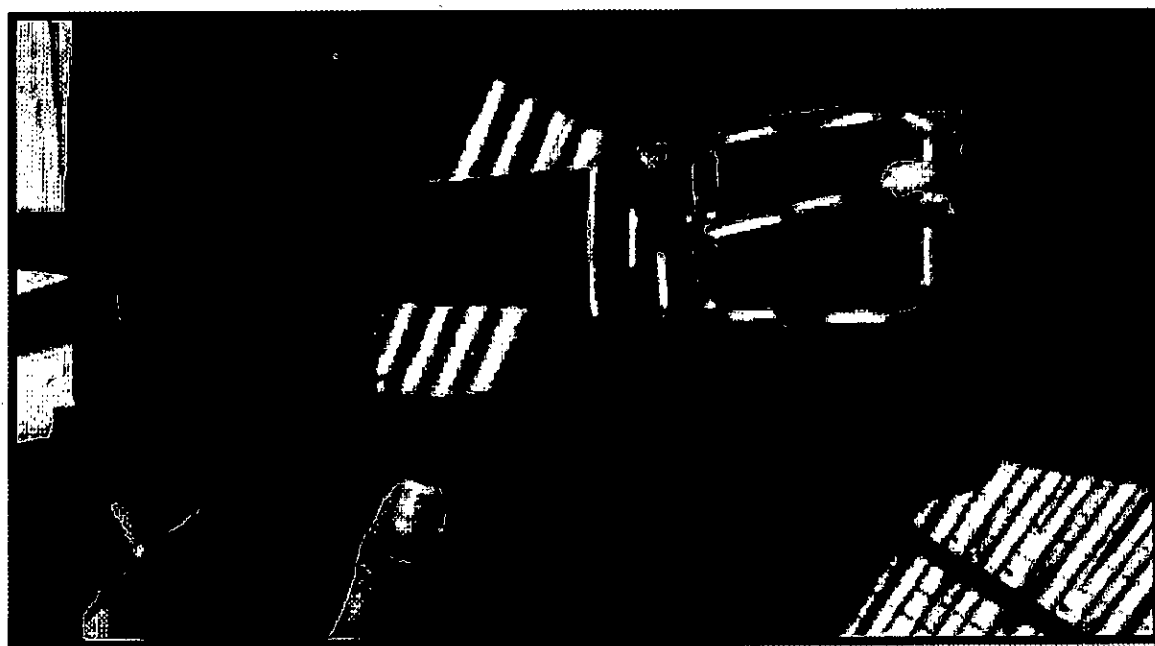

GISELLA CAROLINA
CÁRDENAS TORO
INGENIERA TEXTIL
RUC: GIP N° 126750

GISSELLA CAROLINA CÁRDENAS TORO
RUC 10422302935

- Presenta largo de correa de 119.5 cm.

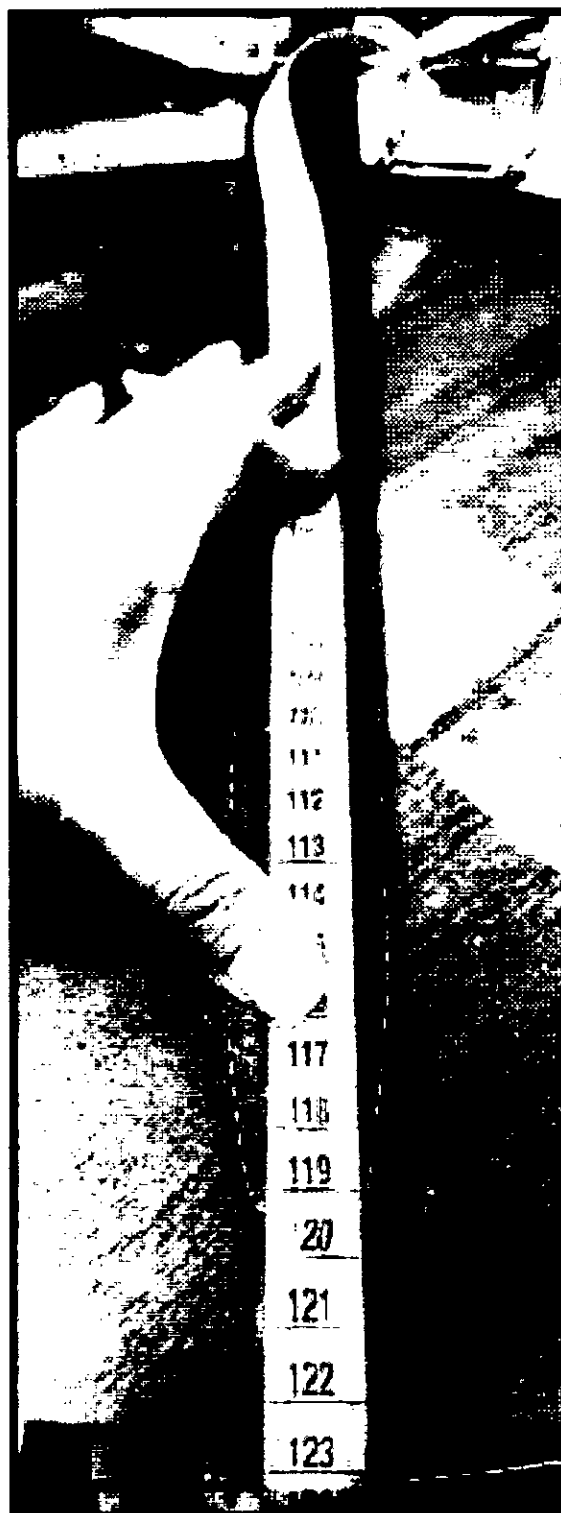



GISSELLA CAROLINA
CÁRDENAS TORO
INGENIERA TEXTIL
RUC: CIP N° 180750

GISSELLA CAROLINA CÁRDENAS TORO
RUC 10422302935

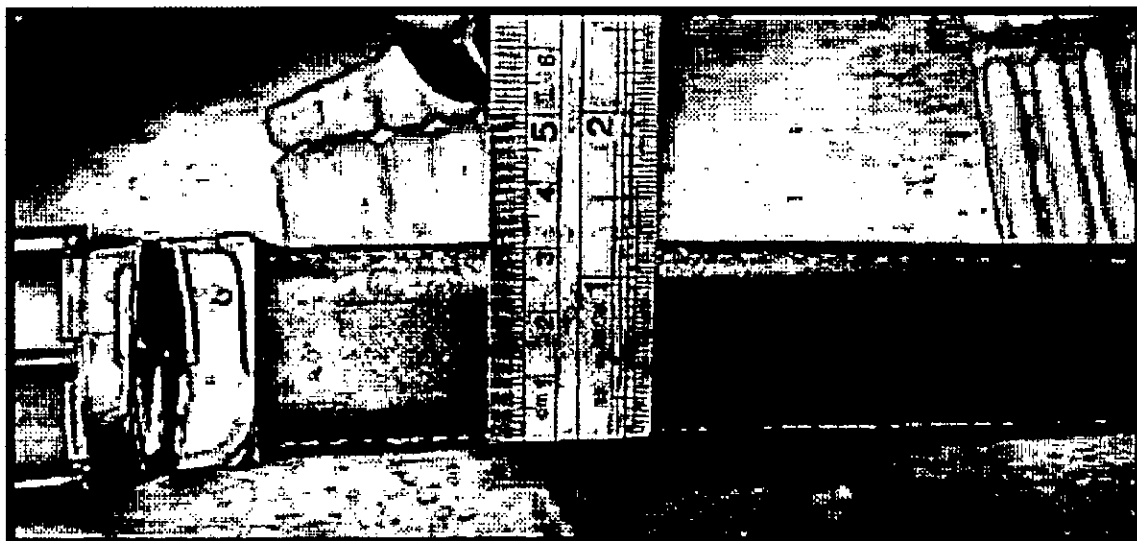
- Presenta ancho de 3 cm

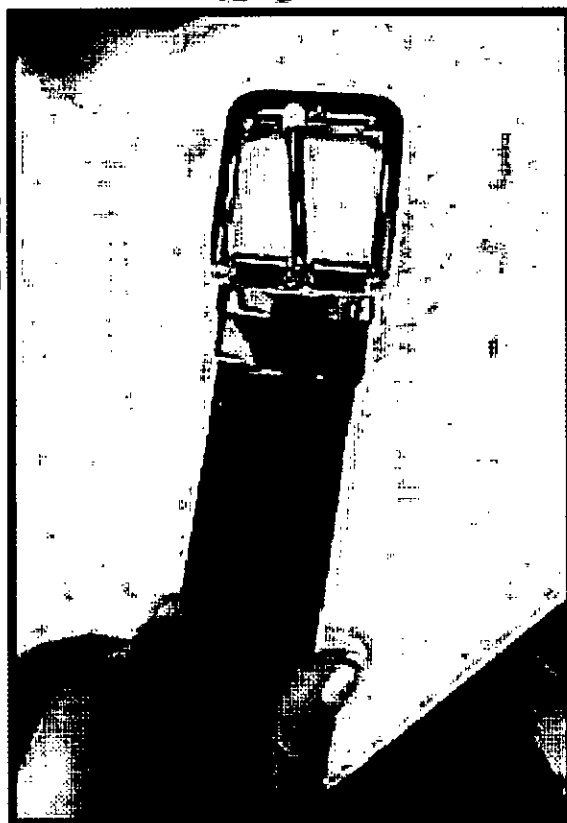

- Presenta correa reversible



PROHIBIDO

GISSELLA CAROLINA
CÁRDENAS TORO
INGENIERA TEXTIL
RUC. CIP N° 128753

GISSELLA CAROLINA CÁRDENAS TORO
RUC 10422302935



- Presenta cuero de 1.8 mm de espesor

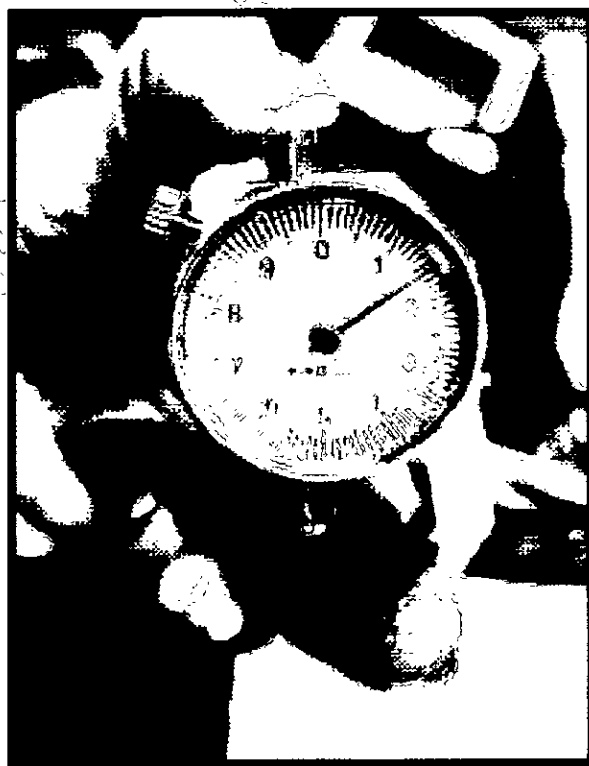

GISSELLA CAROLINA
CÁRDENAS TORO
INGENIERA TEXTIL
Reg. CIP N° 130730

GISSELLA CAROLINA CÁRDENAS TORO
RUC 10422302935

- Presenta distancia entre agujeros de 2.5 cm

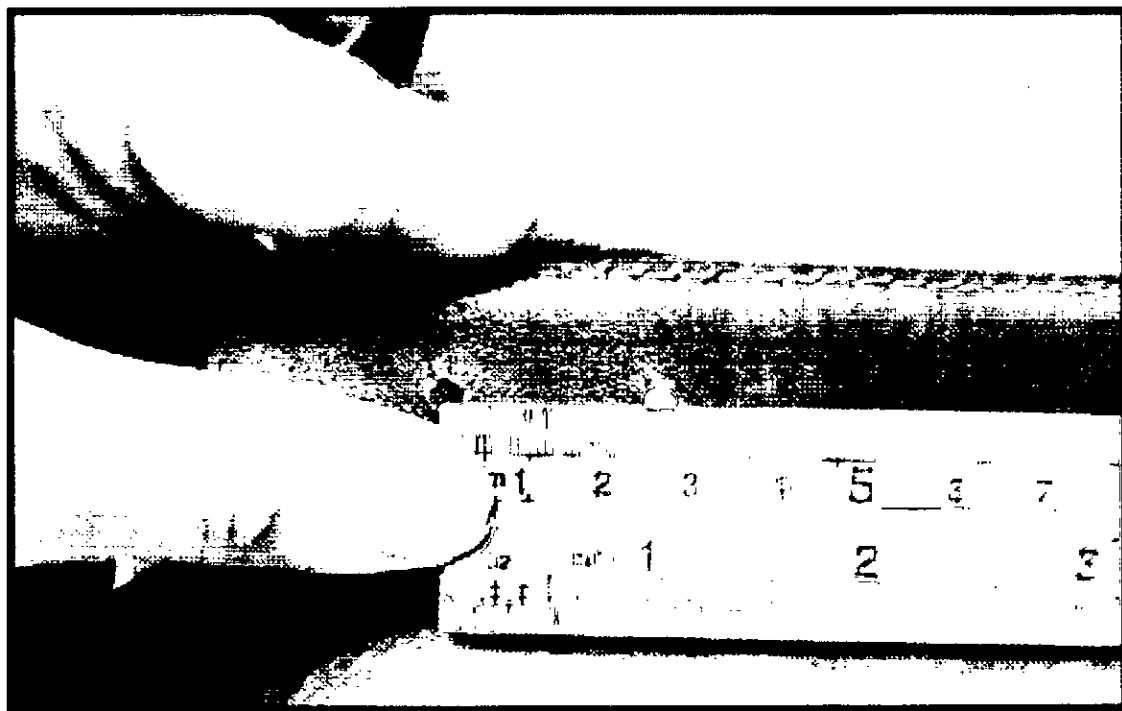

GISSELLA CAROLINA
CÁRDENAS TORO
INGENIERA TEXTIL
RUC: GIP N° 128730

GISSELLA CAROLINA CÁRDENAS TORO
RUC 10422302935

POSTOR 2:

EL POSTOR N°2, NO CUMPLE CON LAS ESPECIFICACIONES
TÉCNICAS DE LAS BASES PARA EL ÍTEM 3

PROHIBIDA SU REPRODUCCION

GISSELLA CAROLINA
CÁRDENAS TORO
INGENIERA TEXTIL
Reg. CIP N° 120720

GISSELLA CAROLINA CÁRDENAS TORO
RUC 10422302935

FOTOS: PRUEBA FOTOGRÁFICAS DE LOS PRINCIPALES INCUMPLIMIENTOS

CALZADO DE DAMAS INVIERNO

- Presenta aplicación metálica dorada distinto al diseño solicitado



[Handwritten Signature]
GISSELLA CAROLINA
CÁRDENAS TORO
INGENIERA TEXTIL
RUC. CIP N° 138750

GISELLA CAROLINA CÁRDENAS TORO
RUC 10422302935

- Presenta etiquetado según NTP ilegible



PRO

GISELLA CAROLINA
CÁRDENAS TORO
INGENIERA TEXTIL
REG. CIP N° 120750

GISSELLA CAROLINA CÁRDENAS TORO
RUC 10422302935

- Presenta etiquetado según NTP en la suela, no solicitado

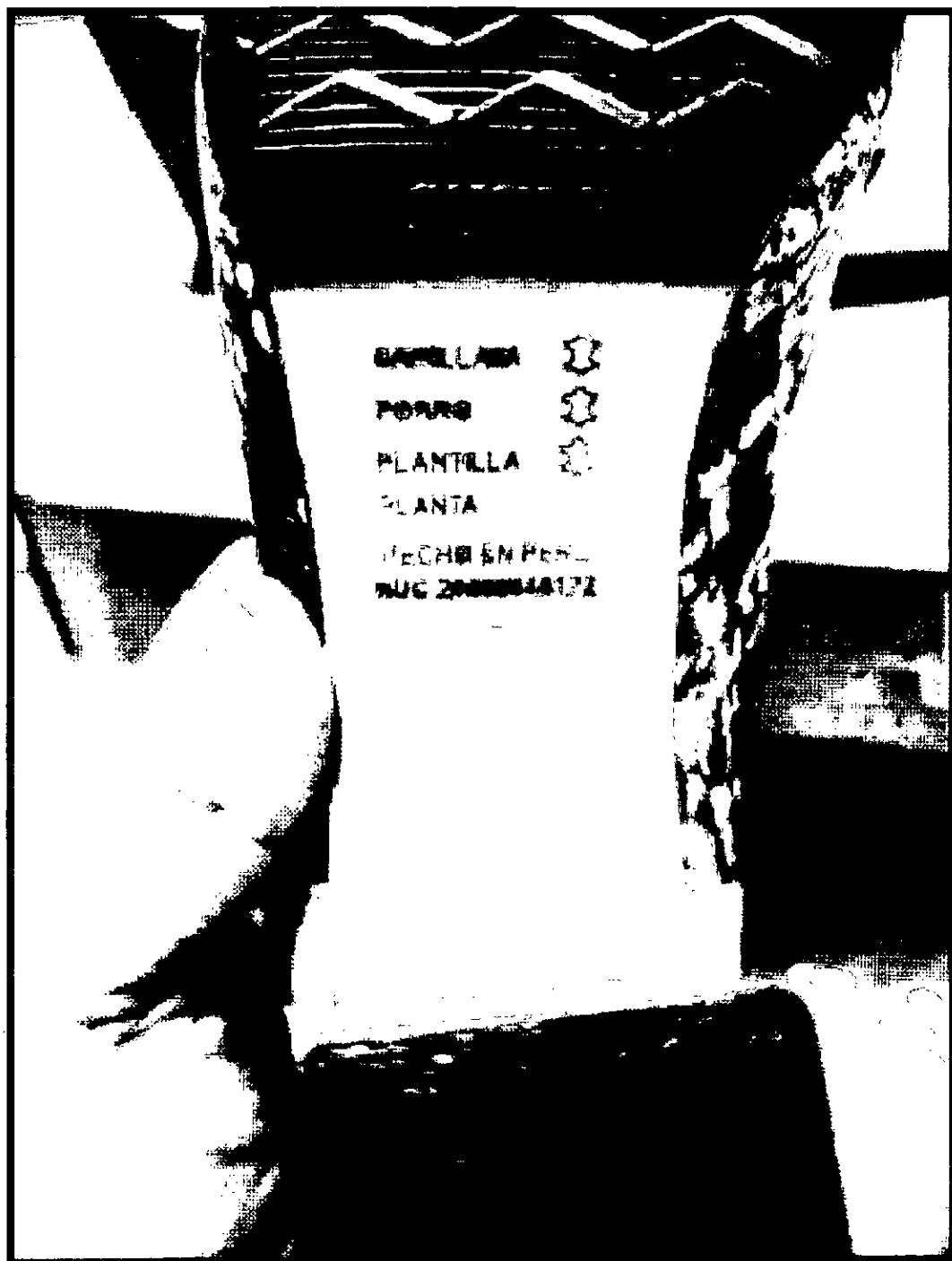

GISSELLA CAROLINA
CÁRDENAS TORO
INGENIERA TEXTIL
Reg. GIP N° 128730

GISSELLA CAROLINA CÁRDENAS TORO
RUC 10422302935

- Presenta plantilla acolchada con latex a lo largo y se solicita sólo en la parte del talón

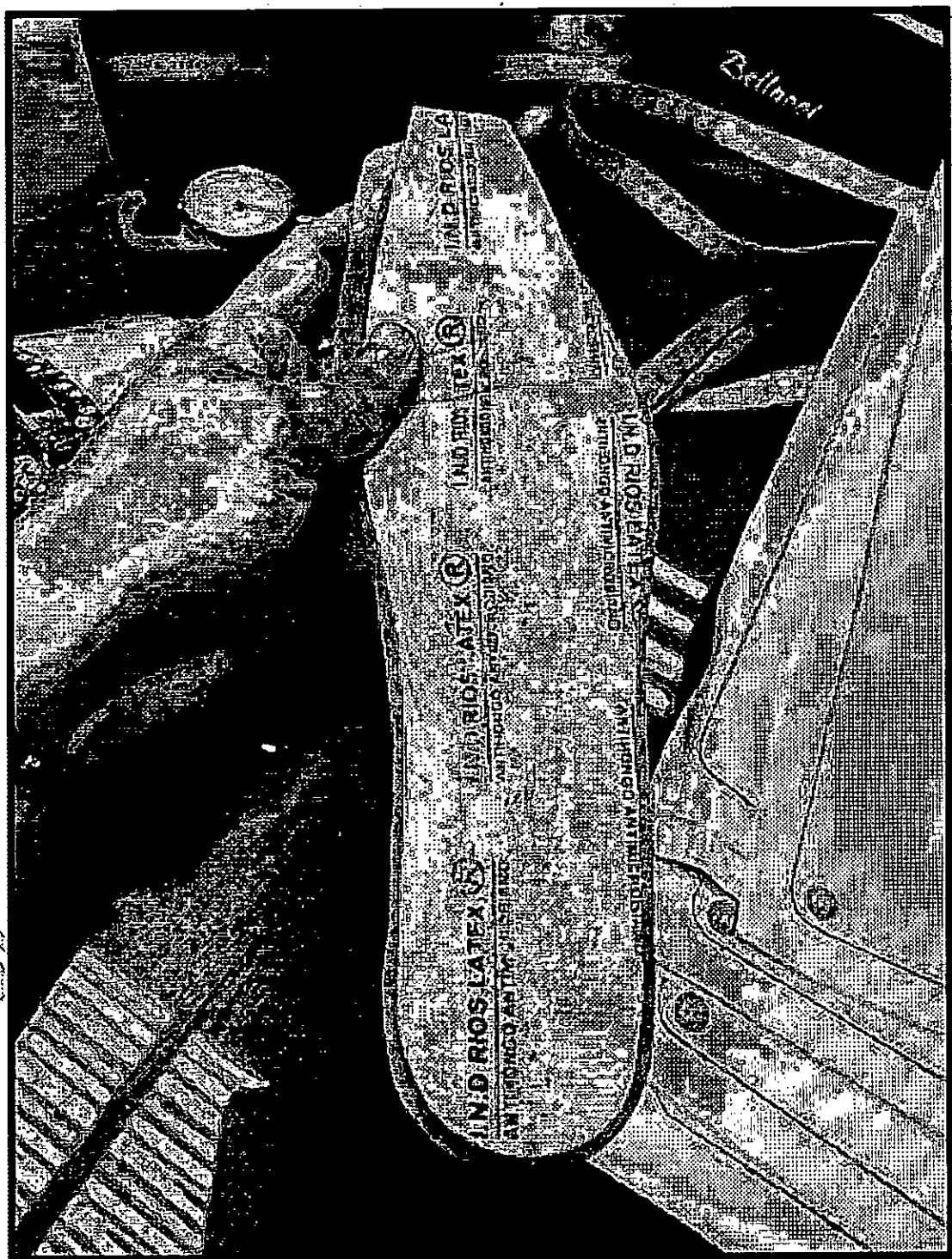

Handwritten signature
GISSELLA CAROLINA
CÁRDENAS TORO
INGENIERA TEXTIL
RUC: GIP N° 120720

GISSELLA CAROLINA CÁRDENAS TORO
RUC 10422302935

- Presenta etiquetado según NTP impreso en la suela no solicitado, es sólo en la pantilla

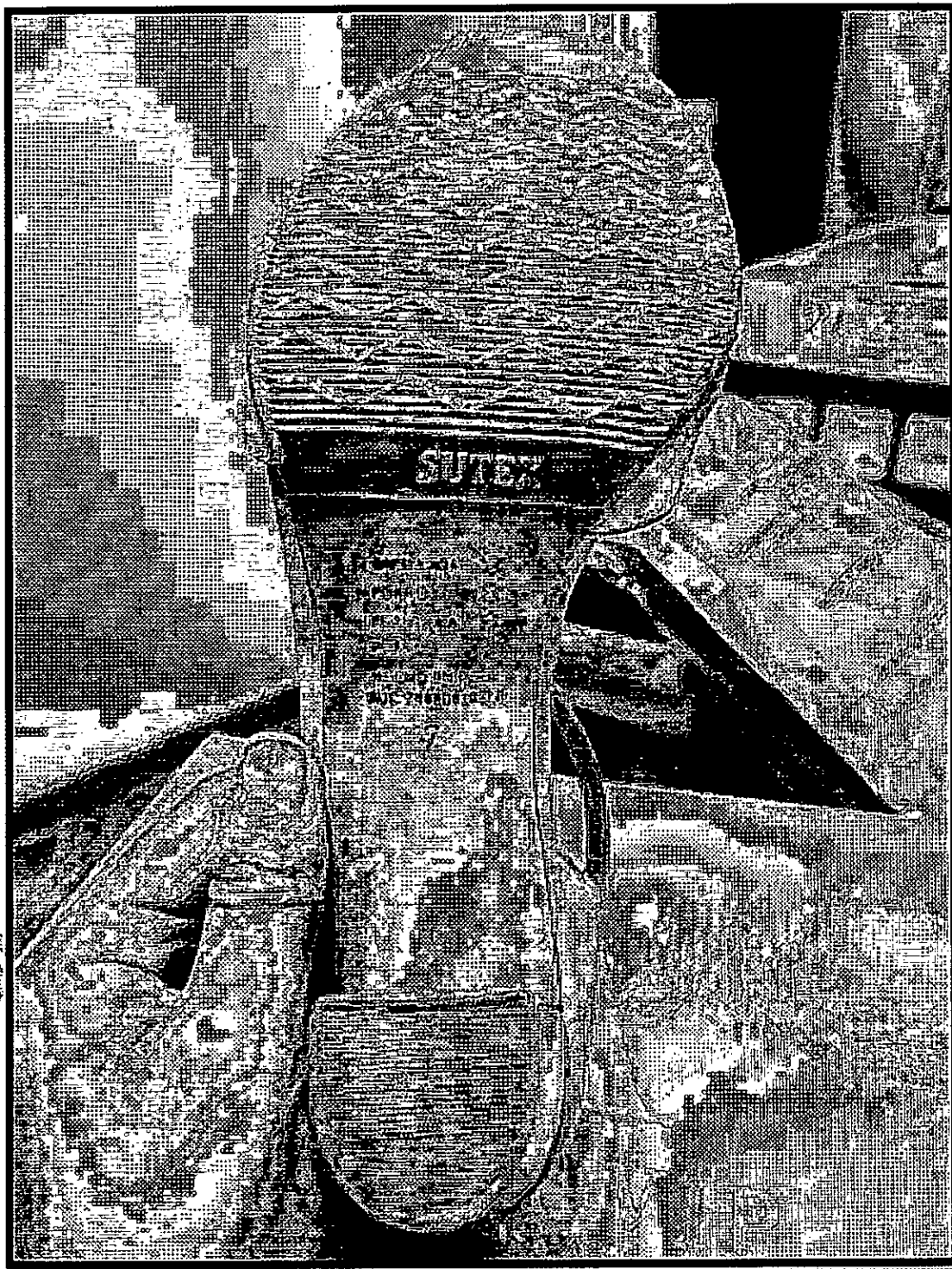

Handwritten signature
GISSELLA CAROLINA
CÁRDENAS TORO
INGENIERA TEXTIL
REG. CIP N° 129758

GISSELLA CAROLINA CÁRDENAS TORO
RUC 10422302935

CALZADO DE CABALLEROS VERANO

- Presenta forro incompleto en la lengüeta

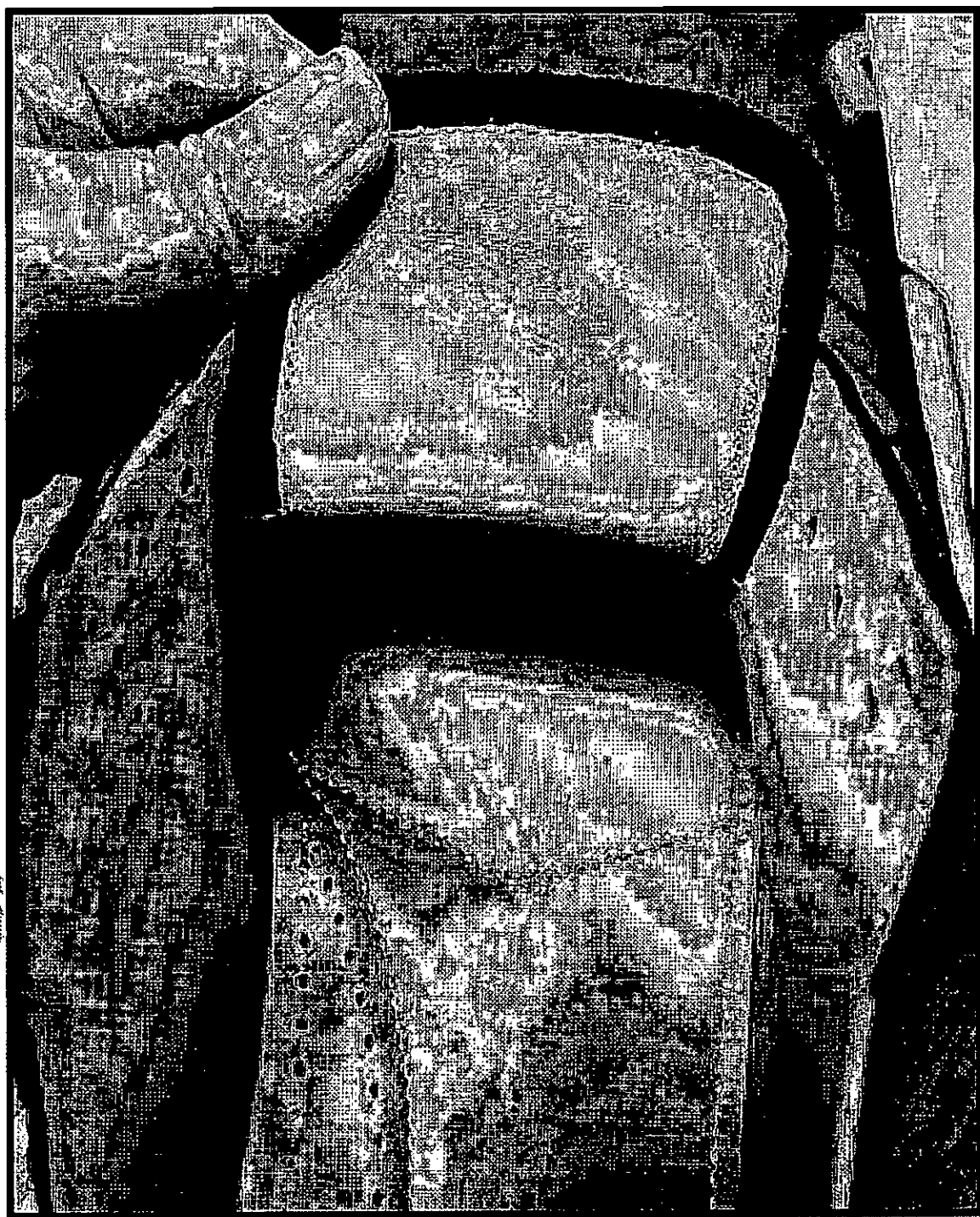

PRO

Handwritten signature
GISSELLA CAROLINA
CÁRDENAS TORO
INGENIERA TEXTIL
REG. OIP N° 120750

GISSELLA CAROLINA CÁRDENAS TORO
RUC 10422302935

- Presenta suciedad en la plantilla



[Signature]
GISSELLA CAROLINA
CÁRDENAS TORO
INGENIERA TEXTIL
Reg. CIP N° 120750

GISSELLA CAROLINA CÁRDENAS TORO
RUC 10422302935

- Presenta suela con traslape de caucho antideslizante y se solicita inserto de caucho.

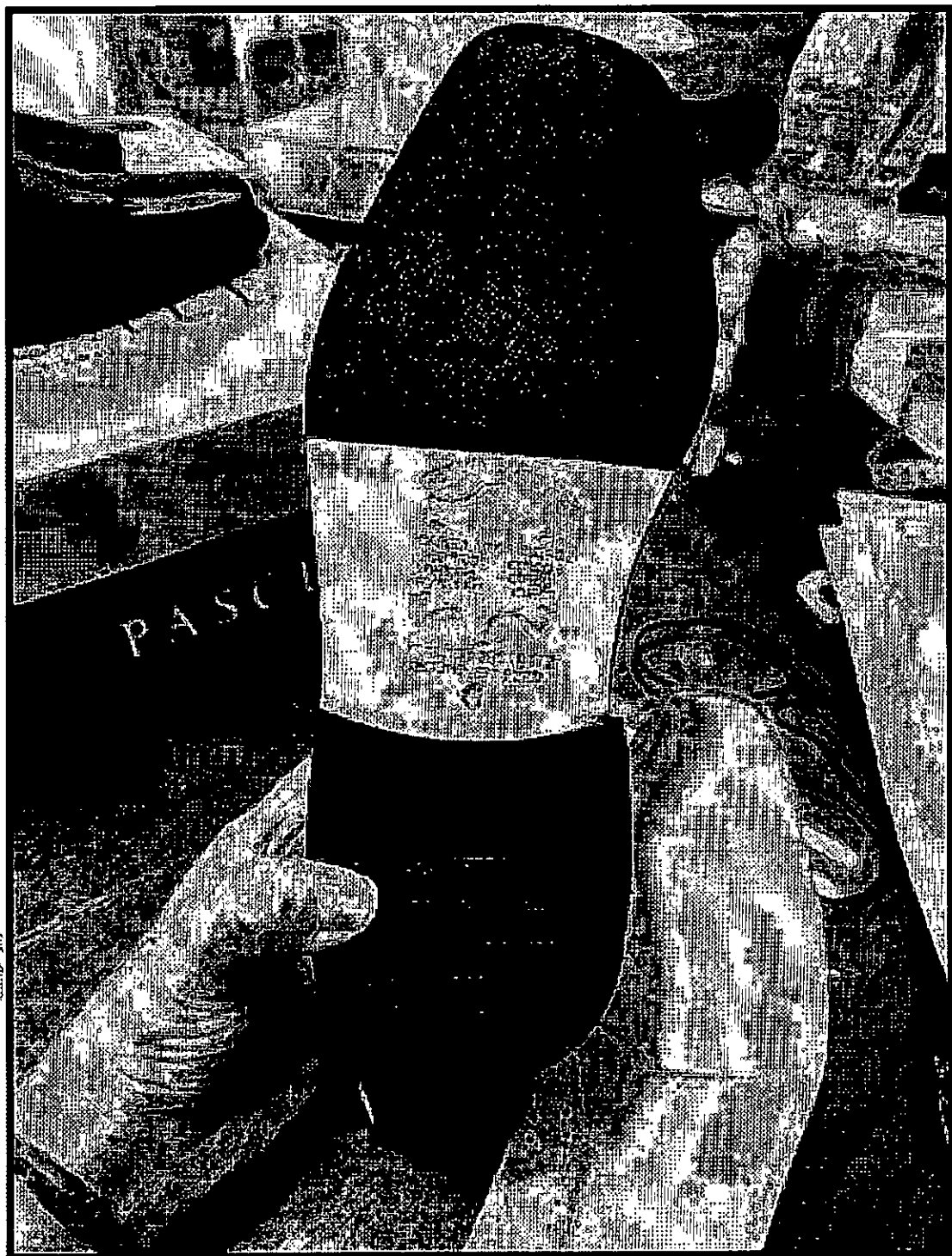

PRO

Handwritten signature
GISSELLA CAROLINA
CÁRDENAS TORO
INGENIERA TEXTIL
REG. CIP N° 120750

GISSELLA CAROLINA CÁRDENAS TORO
RUC 10422302935

- Presenta talla 41 impreso sobre talla 40, generando mala apariencia.

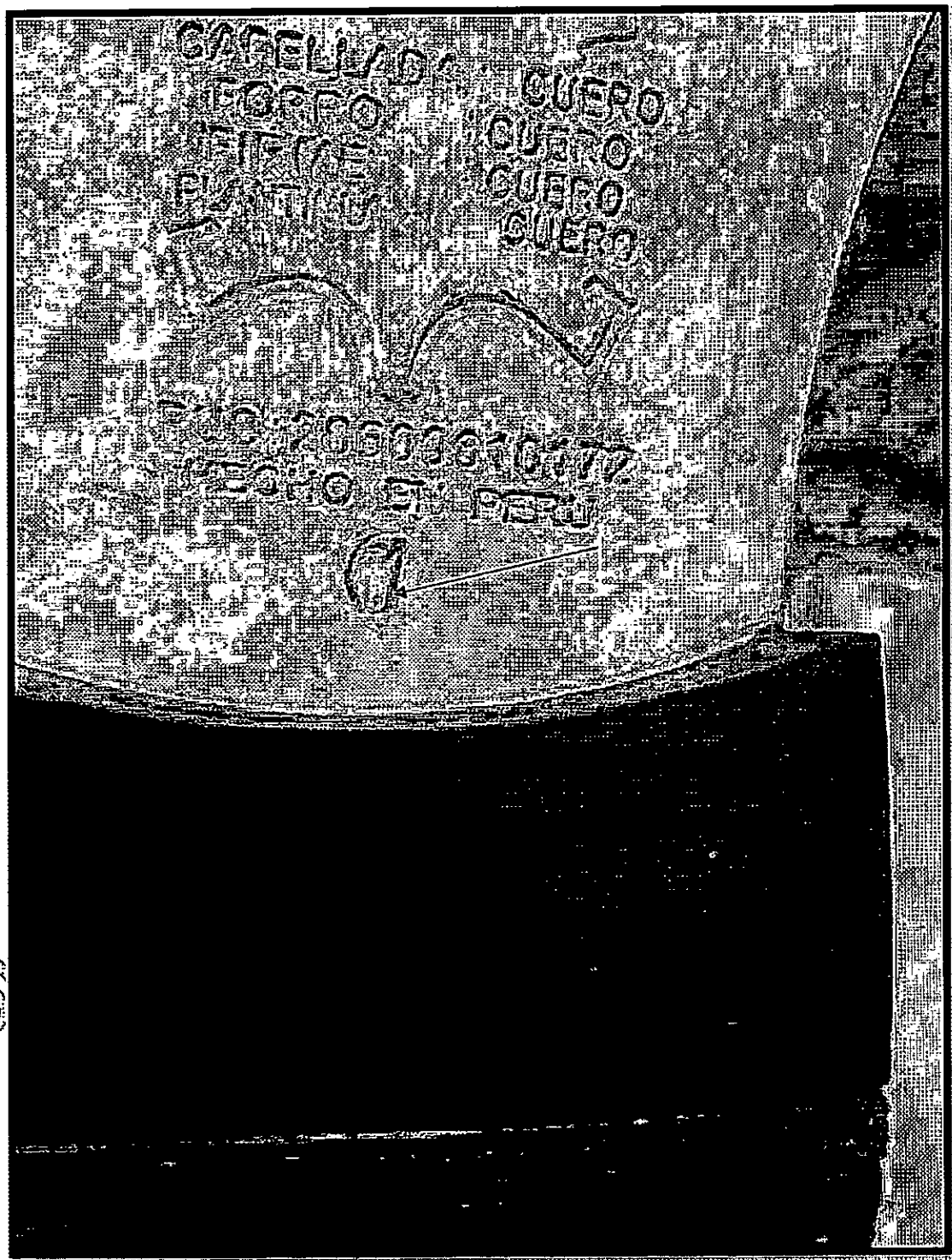

PRO

Handwritten signature
GISSELLA CAROLINA
CÁRDENAS TORO
INGENIERA TEXTIL
RUC: CIP N° 10422302935

GISSELLA CAROLINA CÁRDENAS TORO
RUC 10422302935

- Presenta etiquetado según NTP impreso en la suela no solicitado, sólo el etiquetado debe ir en la plantilla



Handwritten signature
GISSELLA CAROLINA
CÁRDENAS TORO
INGENIERA TEXTIL
Reg. OIP N° 149730

GISSELLA CAROLINA CÁRDENAS TORO
RUC 10422302935

- Presenta aparado de 4 ppcm y lo solicitado es 5 ppcm

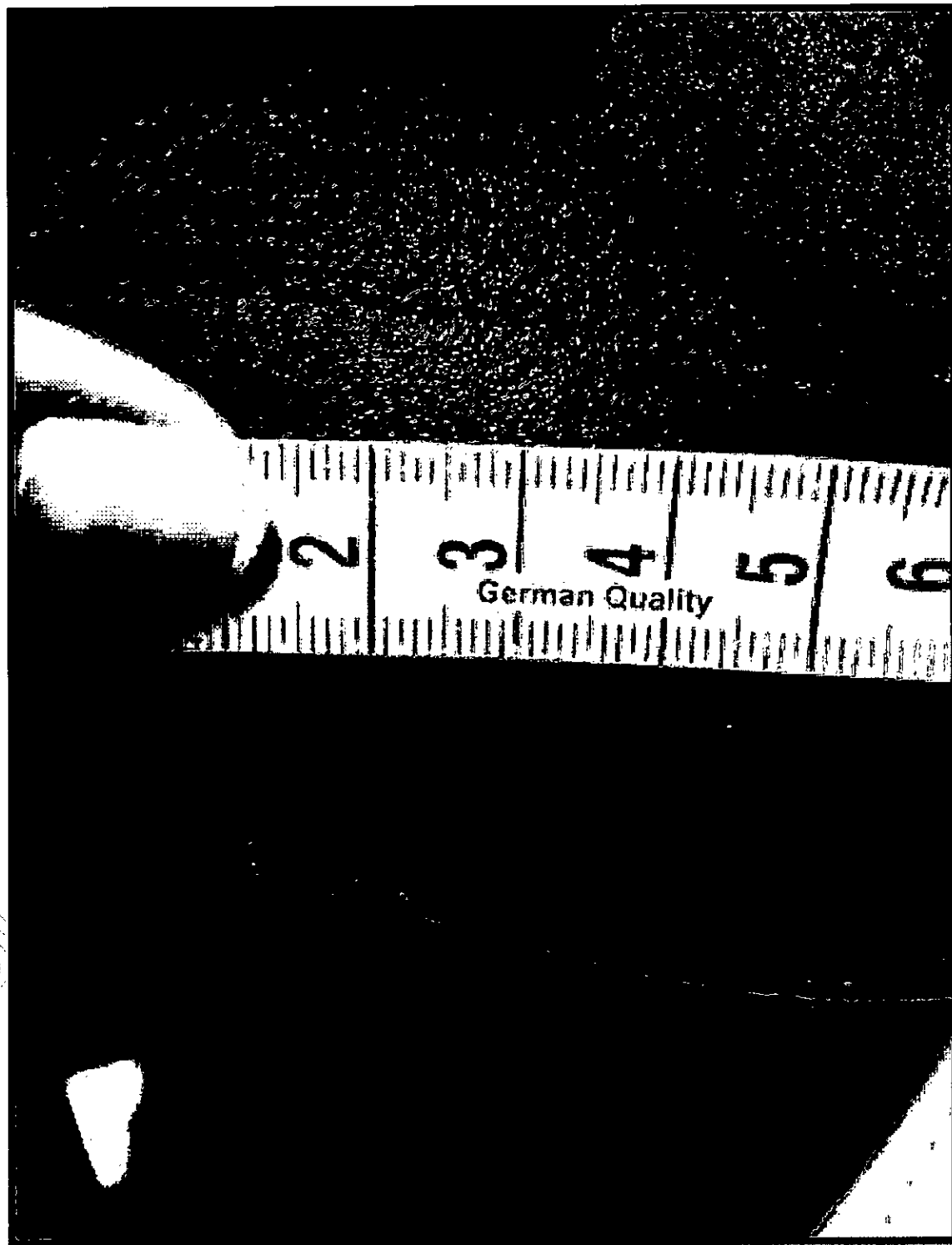

GISSELLA CAROLINA
CÁRDENAS TORO
INGENIERA TEXTIL
Reg. CIP N° 130720

GISSELLA CAROLINA CÁRDENAS TORO
RUC 10422302935

- Presenta plantilla sin etiquetado según NTP

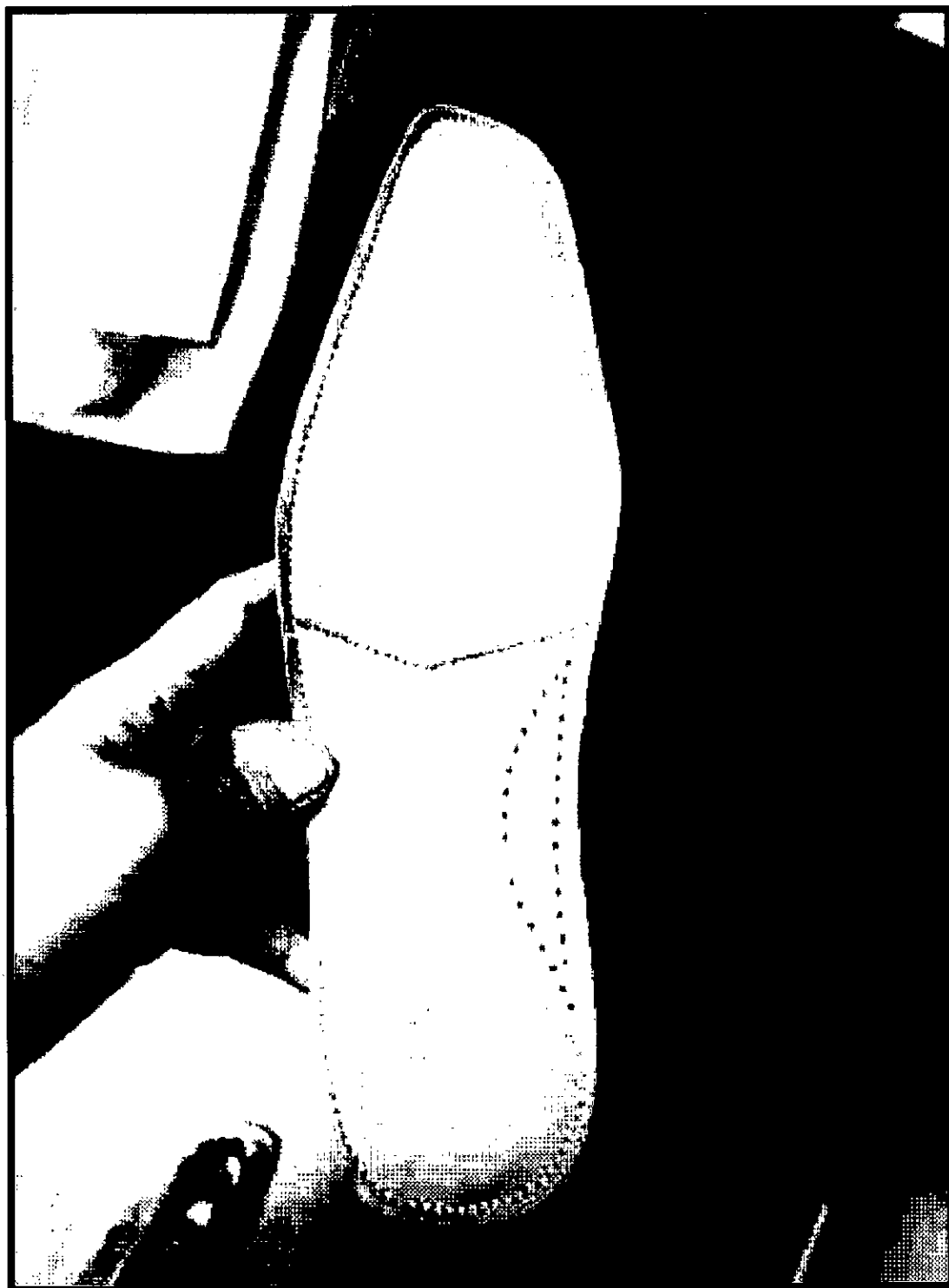

GISSELLA CAROLINA
CÁRDENAS TORO
INGENIERA TEXTIL
REG. CIP N° 126750

GISSELLA CAROLINA CÁRDENAS TORO
RUC 10422302935

CALZADO DE CABALLEROS INVIERNO

- Presenta forro incompleto en lengüeta.



PRO

Handwritten signature
GISSELLA CAROLINA
CÁRDENAS TORO
INGENIERA TEXTIL
REG. CIP N° 150750

GISSELLA CAROLINA CÁRDENAS TORO
RUC 10422302935

- Presenta plantilla sin etiquetado según NTP

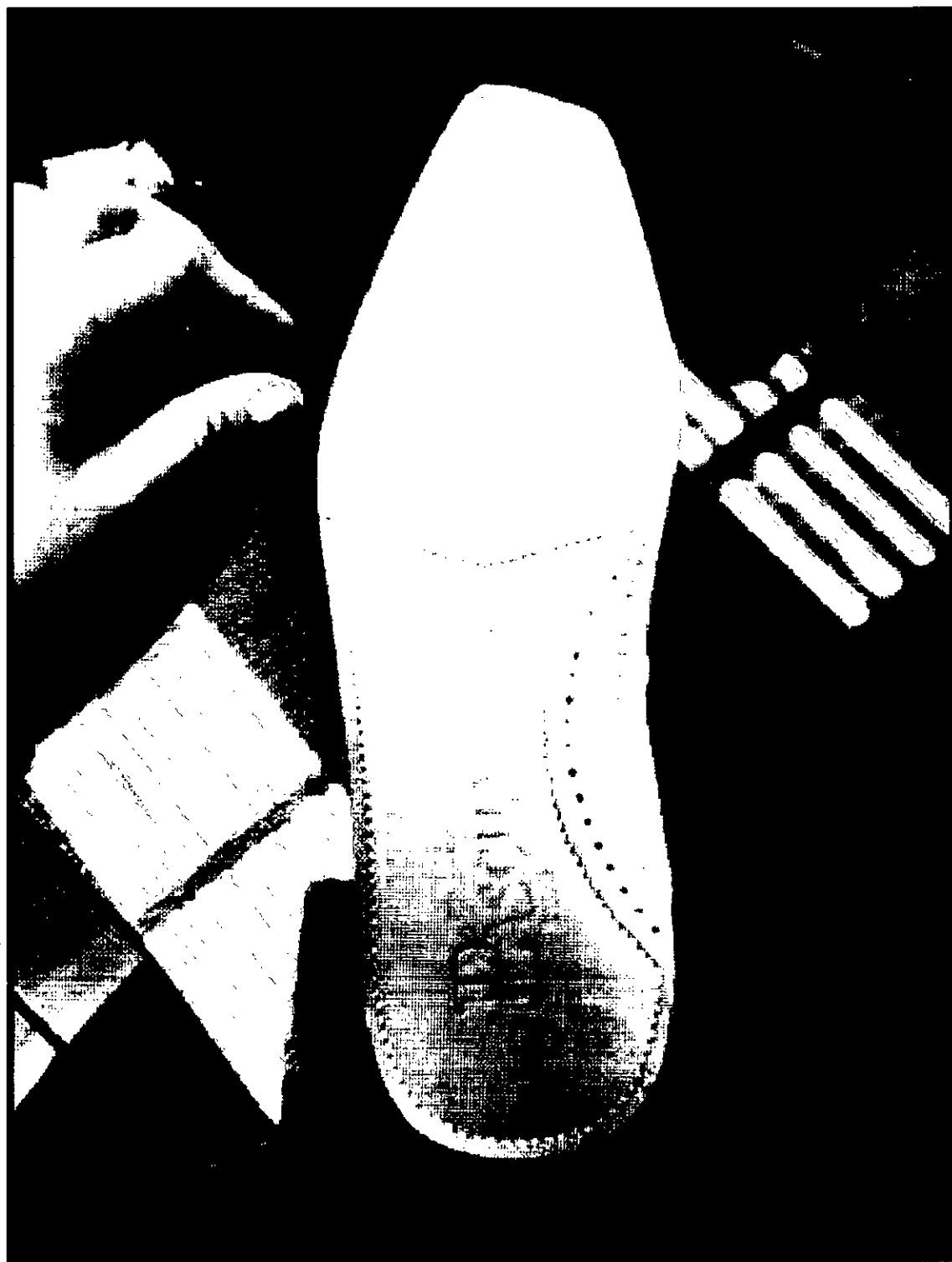

GISSELLA CAROLINA
CÁRDENAS TORO
INGENIERA TEXTIL
RUC: OIP N° 120750

GISSELLA CAROLINA CÁRDENAS TORO
RUC 10422302935

- Presenta talla 41 impreso sobre talla 40, generando mala apariencia.

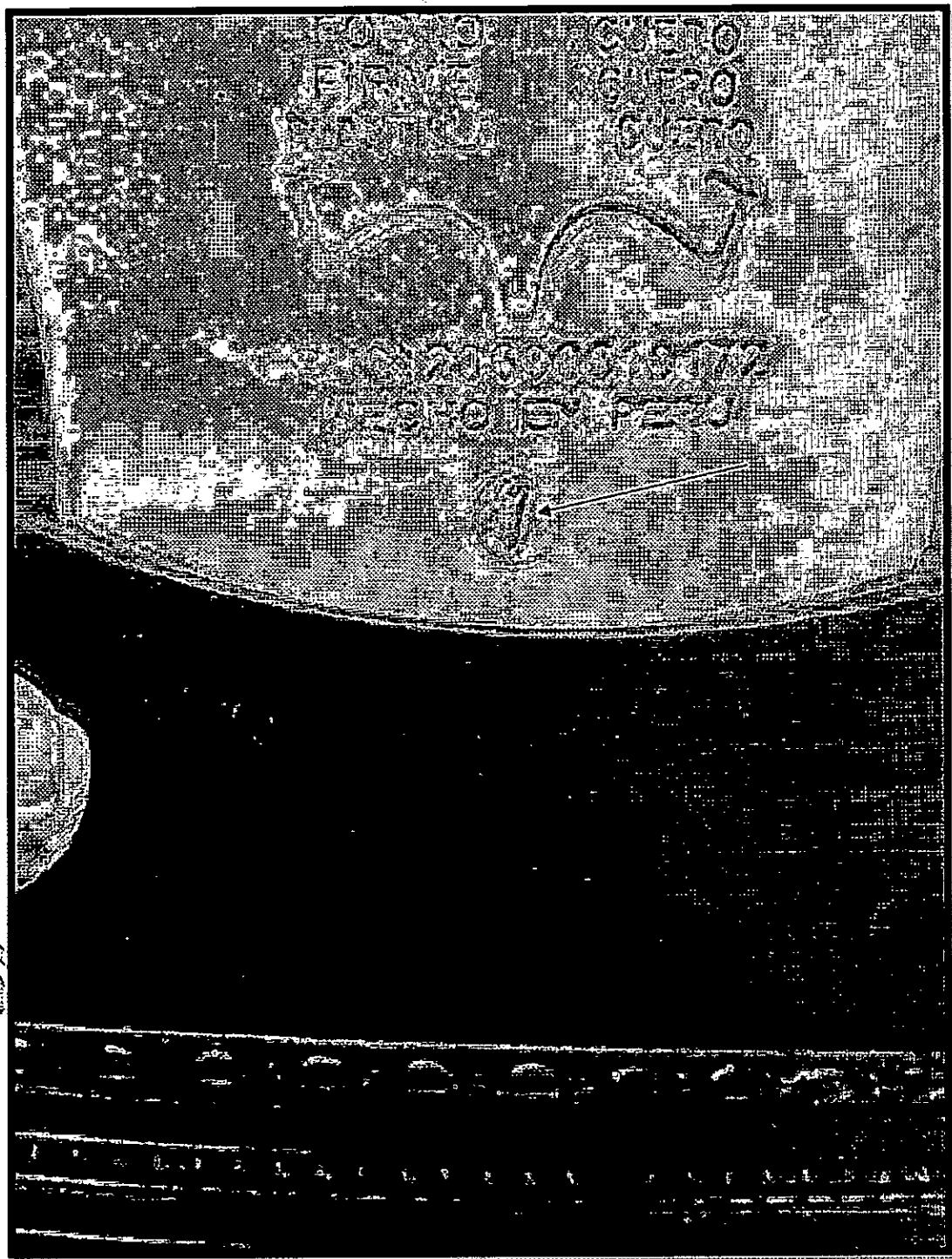

[Signature]
GISSELLA CAROLINA
CÁRDENAS TORO
INGENIERA TEXTIL
Reg. CIP N° 128720

GISSELLA CAROLINA CÁRDENAS TORO
RUC 10422302935

- Presenta etiquetado según NTP impreso en la suela no solicitado, sólo el etiquetado debe ir en la plantilla



PRO

Handwritten signature
GISSELLA CAROLINA
CÁRDENAS TORO
INGENIERIA TEXTIL
RUC: 10422302935

GISSELLA CAROLINA CÁRDENAS TORO
RUC 10422302935

- Presenta suela con traslape de caucho antideslizante y se solicita inserto de caucho.

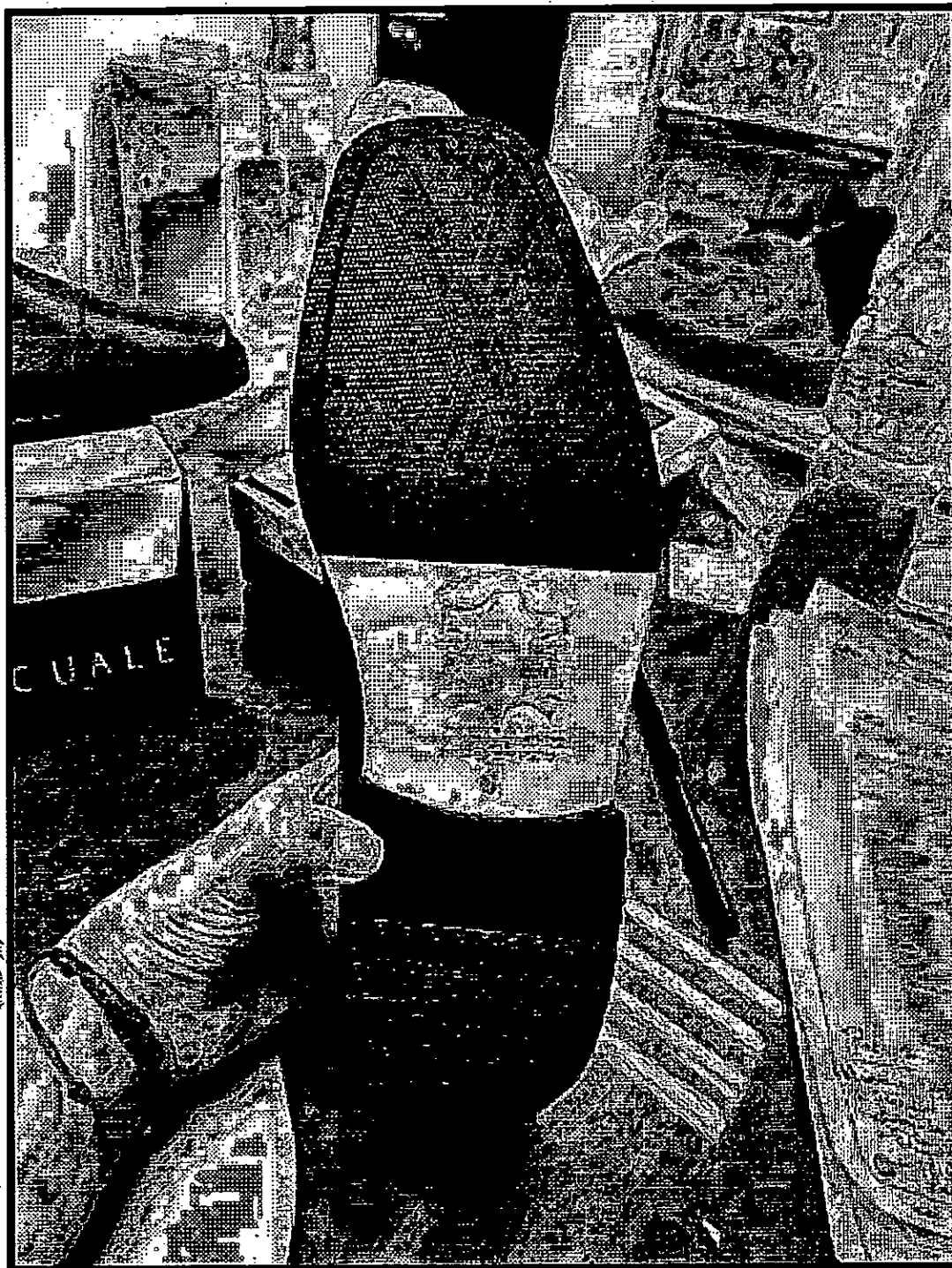

Handwritten signature
GISSELLA CAROLINA
CÁRDENAS TORO
INGENIERA TEXTIL
RUC: CIP N° 190750

GISSELLA CAROLINA CÁRDENAS TORO
RUC 10422302935

- Presenta aparado de 4 ppcm y lo solicitado es 5 ppcm

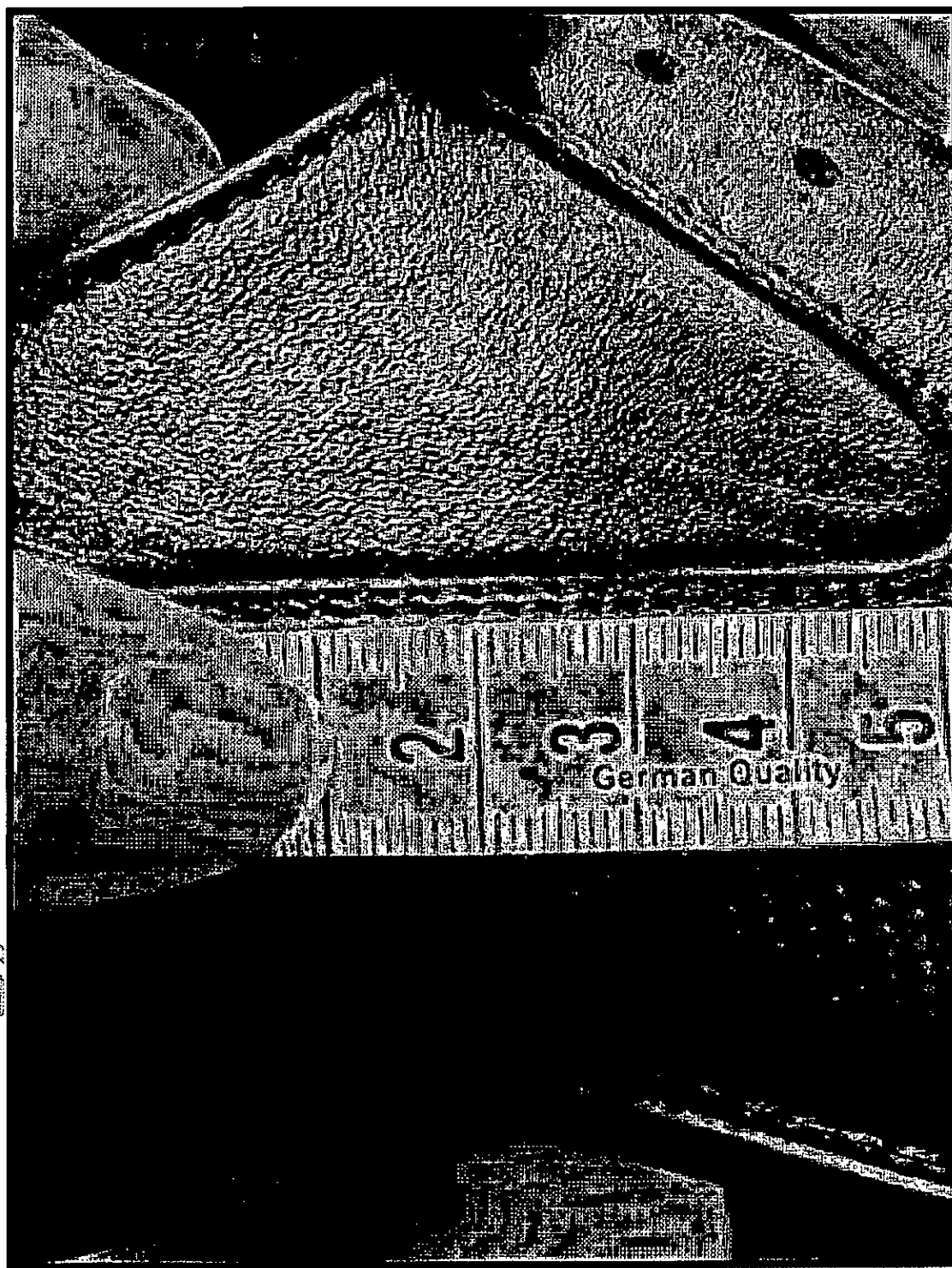

Handwritten signature
GISSELLA CAROLINA
CÁRDENAS TORO
INGENIERA TEXTIL
Reg. CIP N° 120750

GISSELLA CAROLINA CÁRDENAS TORO
RUC 10422302935

CORREA VERANO

- Presenta largo de correa de 100.5 cm y lo solicitado es 115 cm



GISSELLA CAROLINA
CÁRDENAS TORO
INGENIERA TEXTIL
REG. CIP N° 126720

GISSELLA CAROLINA CÁRDENAS TORO
RUC 10422302935

- Presenta caja de presentación sin papel de seda solicitado





GISSELLA CAROLINA
CÁRDENAS TORO
INGENIERA TEXTIL
RUC. CIP N° 126750

GISSELLA CAROLINA CÁRDENAS TORO
RUC 10422302935

CORREA INVIERNO

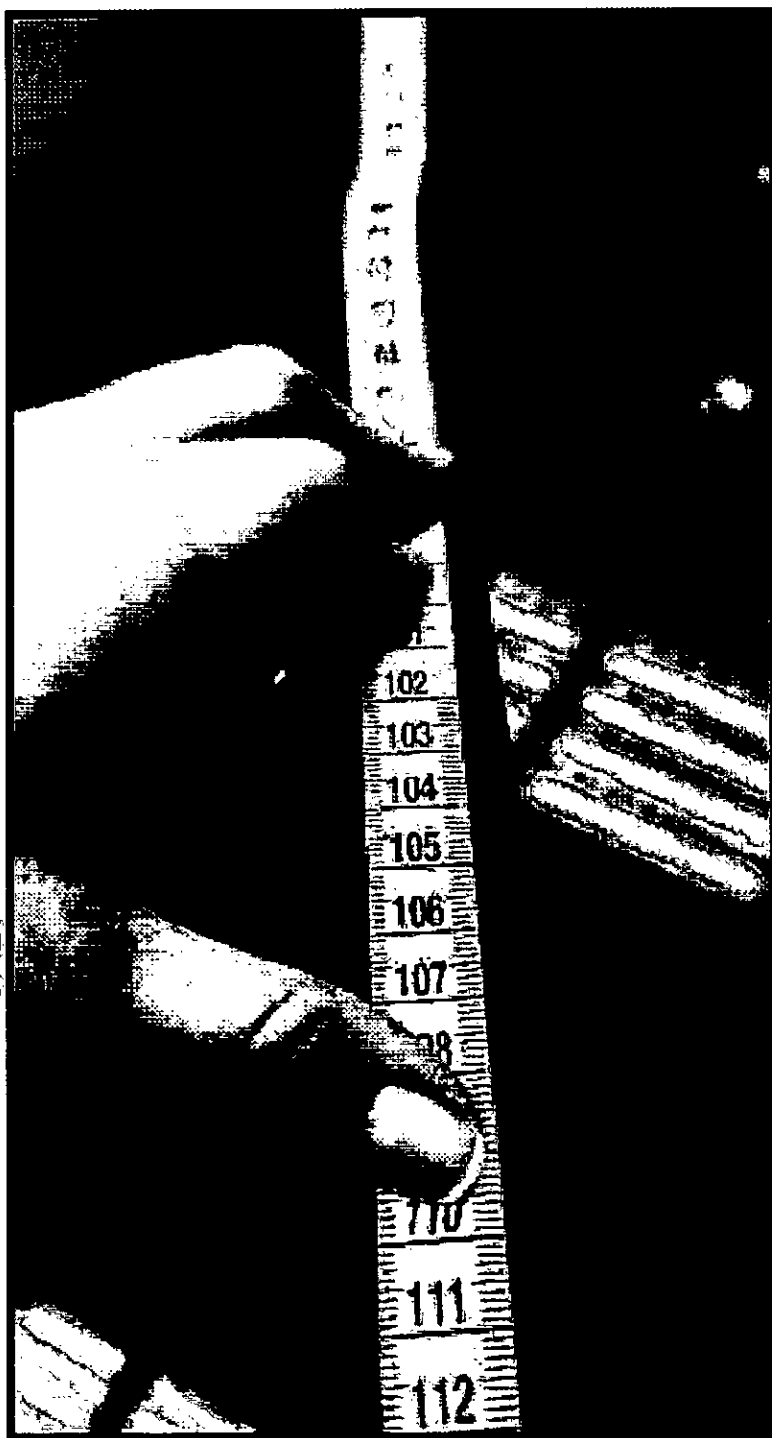
- Presenta largo de correa de 100.5 cm y los solicitado es 115 cm



GISSELLA CAROLINA
CÁRDENAS TORO
INGENIERA TEXTIL
Reg. CIP N° 120720

GISSELLA CAROLINA CÁRDENAS TORO
RUC 10422302935

- Presenta caja de presentación sin papel de seda solicitado

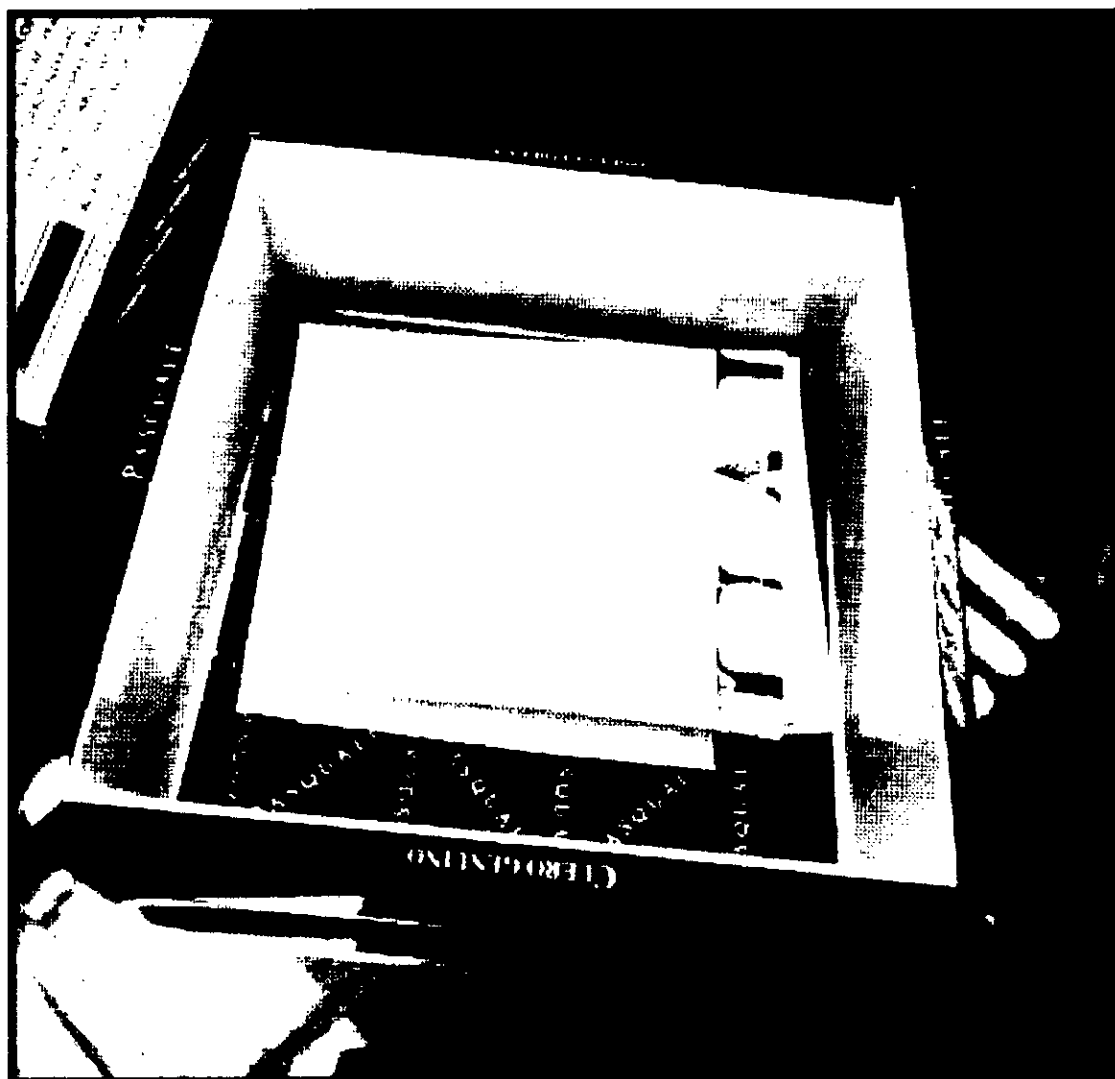

GISSELLA CAROLINA
CÁRDENAS TORO
INGENIERA TEXTIL
REG. OIP N° 100750

GISSELLA CAROLINA CÁRDENAS TORO
RUC 10422302935

CONCLUSIONES

1. De los 2 postores que se presentaron en el ítem 1, el postor 2 cumple con las características solicitadas en las bases, en materiales, diseño, confección y acabado.
2. El postor 1 que se presentó en el ítem 2, cumple con las características solicitadas en las bases, en materiales, diseño, confección y acabado.
3. De los 2 postores que se presentaron en el ítem 3, el postor 1 cumple con las características solicitadas en las bases, en materiales, diseño, confección y acabado.
4. Las muestras han sido enumeradas por ítem, para su respectiva identificación.

PROHIBIDA SU REPRODUCCIÓN

GISSELLA CAROLINA
CÁRDENAS TORO
INGENIERA TEXTIL
Reg. CIP N° 199739

DATOS DEL REMITENTE

Tipo Persona	: NATURAL		
Tipo de Doc. Identidad	: DNI		
Nro. Identidad	: 42230293		
Razón Social	:		
AP. Paterno	: CÁRDENAS		
AP. Materno	: TORO		
Nombres	: GISSELLA CAROLINA		
Dirección	: JIRON 10, 376 SAN BORJA		
Departamento	: Lima	Provincia	: Lima
Distrito	: San Borja		
Email	: gcardenas284@hotmail.com		
Tel. Fijo	: 5119822	Tel. Móvil	: 982355963
Notificación	: Correo Electrónico consignado		

DATOS DEL DOCUMENTO PRESENTADO

Asunto	: INFORME DE EVALUACIÓN DE MUESTRAS ACTUALIZADO EN MÉRITO A LA ORDEN 1450-2023		
Tipo Doc.	: OTRO TIPO DOCUM		
			: 30/03/2023
Nro. Doc.	: 2	F. Registro	: 18:44:46
Nro. Folios	: 373		

OTROS DATOS DEL DOCUMENTO

DNI Rep. Legal	:
Nombre del Rep.	:
Entrega de la Inf.	: No Indicó