

COMITÉ DE SELECCIÓN

CALIFICACION, EVALUACION TECNICA, EVALUACION ECONOMICA Y BUENA PRO DEL PROCEDIMIENTO DE SELECCIÓN

ADJUDICACION SIMPLIFICADA N°59-2024-GRA/CS-1

CONTRATACION DE LA CONSULTORIA DE OBRA PARA LA SUPERVISION DE LA EJECUCION DE LA OBRA: "MEJORAMIENTO DE LA CARRETERA A NIVEL DE BICAPA ASFALTICA C.P. MESONES MURO - PUERTO IMACITA, DISTRITO DE IMAZA - BAGUA - AMAZONAS", CON CUI 2297968.

En la provincia de Chachapoyas y departamento de Amazonas del 19 al 26 de noviembre del 2024, en la oficina del Órgano Encargado de las Contrataciones del Estado de la oficina de Abastecimiento y Patrimonio del Gobierno Regional de Amazonas Sede Central, sito en Jr Ortiz Arrieta #1250, se reunió el Comité de Selección, designado mediante Formato 4. N°124 el 07 de noviembre del 2024, encargado de la preparación, conducción y realización del procedimiento de selección detallado en el encabezado de la presente acta, a fin de iniciar las etapas de procedimiento, contando con el quórum de ley:

NOMBRE	MIEMBRO	DEPENDENCIA
CHRISTIAN SOLIS VELARDE	PRESIDENTE TITULAR	OFICINA DE ABASTECIMIENTO Y PATRIMONIO
ALVARO CELIS MARTOS	MIEMBRO 1 TITULAR	SUB-GERENCIA DE SUPERVISION Y LIQUIDACIONES
ANTONY ATILIO VISALOT CAMUS	MIEMBRO 2 TITULAR	SUB-GERENCIA DE SUPERVISION Y LIQUIDACIONES

Realizada la apertura del SEACE, se tiene que los participantes inscritos en el procedimiento son:

Nro.	RUC/Código	Nombre o Razón Social	Estado	Fecha de registro
1	10246727819	CHAMPI YANQUI LUIS	Válido	2024-11-17 22:53:14.0
2	10267213513	AGÜERO TORRES ALEJANDRO MAGNO	Válido	2024-11-16 16:13:54.0
3	20507201793	JELCH INGENIEROS E.I.R.L.	Válido	2024-11-11 18:55:35.0
4	20602263526	SINGENOR CONTRATISTAS GENERALES E.I.R.L.	Válido	2024-11-11 10:24:36.0

Seguidamente, se procede con la verificación de las ofertas presentadas a través del SEACE, encontrándose que se presentaron tres (03) ofertas:

COMITÉ DE SELECCIÓN

Presentación de ofertas/expresión de interés

Entidad convocante : GOBIERNO REGIONAL DE AMAZONAS SEDE CENTRAL
Nomenclatura : AS-SM-39-2024-GRA/CS-1
Nro. de convocatoria : 1
Objeto de contratación : Consultoría de Obra
Descripción del objeto : CONTRATACIÓN DE LA SUPERVISIÓN DE LA OBRA ¿MEJORAMIENTO DE LA CARRETERA A NIVEL DE BICAPA ASFÁLTICA C.P. MESORES MURO ¿ PUERTO IMACITA, DISTRITO DE IMAZA- BAGUA- AMAZONAS CON CUI 2297968¿

Nro. ítem	Descripción del ítem	Fecha Presentación	Hora Presentación	Forma de presentación
RUC / Código	Nombre o Razón Social			
1	CONTRATACIÓN DE LA SUPERVISIÓN DE LA OBRA ¿MEJORAMIENTO DE LA CARRETERA A NIVEL DE BICAPA ASFÁLTICA C.P. MESORES MURO ¿ PUERTO IMACITA, DISTRITO DE IMAZA- BAGUA- AMAZONAS CON CUI 2297968¿			
20507201793	JELCH INGENIEROS E.I.R.L.	18/11/2024	18:08:38	Electronico
10267213513	CONSORCIO SUPERVISOR IMAZA	18/11/2024	21:11:56	Electronico
20602263526	CONSORCIO SUPERVISOR VIAL IMAZA	18/11/2024	23:56:30	Electronico

- 1. CONSORCIO SUPERVISOR IMAZA**, está conformado por las siguientes empresas:
VELASQUEZ DAVILA JULIO ANAXIMANDRO, con RUC N° 1026628283
ALEJANDRO MAGNO AGÜERO TORRES, con RUC N° 10267216513
- 2. CONSORCIO SUERVISOR VIAL IMAZA**, está conformado por las siguientes empresas:
SINGENOR CONTRATISTAS GENERALES E.I.R.L, con RUC N° 20602263526
NILVER CABRERA TORRES, con RUC N° 10700358611
- 3. JELCH INGENIEROS E.I.R.L -20507201793**

ADIMSION DE OFERTAS

Luego de realizar la apertura electrónica de las ofertas técnicas, procedemos con la verificación de a presentación de lo exigido en la sección específica de las bases de conformidad con el numeral 81.2 del artículo 81 del Reglamento y determina si las ofertas responden a las características y/o requisitos y condiciones de los términos de referencia, detallados en la sección específica de las bases. De no cumplir con lo requerido, la oferta se considera no admitida.

ANEXO	CONSORCIO SUPERVISOR IMAZA	CONSORCIO SUERVISOR VIAL IMAZA	JELCH INGENIEROS E.I.R.L -20507201793
a.1) Declaración jurada de datos del postor. (Anexo 1)	PRESENTA/ CUMPLE	PRESENTA/ CUMPLE	PRESENTA/ CUMPLE
a.2) Documento que acredite la representación de quien suscribe la oferta	PRESENTA/ CUMPLE	PRESENTA /CUMPLE	PRESENTA/ CUMPLE
a.3) Declaración jurada de acuerdo con el literal b) del artículo 52 del Reglamento (Anexo 2)	PRESENTA/ CUMPLE	PRESENTA/ CUMPLE	PRESENTA/ CUMPLE
a.4) Declaración jurada de cumplimiento de los términos de referencia contenidos en el numeral 3.1 del capítulo III de la presente sección. (Anexo 3)	PRESENTA/ CUMPLE	PRESENTA/ CUMPLE	PRESENTA/ CUMPLE
a.5) Declaración jurada de plazo de prestación del servicio de consultoría de obra (Anexo 4)	PRESENTA/ CUMPLE	PRESENTA / CUMPLE	PRESENTA/ CUMPLE
a.6) Promesa de consorcio con firmas legalizadas, de ser el caso, en la que se consigne los integrantes, el representante común, el domicilio común y las obligaciones a las que se compromete cada uno de los integrantes del consorcio, así como el porcentaje equivalente a dichas obligaciones. (Anexo 5)	PRESENTA/ NO CUMPLE	PRESENTA/ CUMPLE	NO CORRESPONDE
RESULTADO	NO ADMITIDO	ADMITIDO	ADMITIDO

COMITÉ DE SELECCIÓN

DE LA NO ADMISIÓN DEL CONSORCIO SUPERVISOR IMAZA:

- El postor presenta el ANEXO N°05-en el cual precisan los integrantes:
 1. VELASQUEZ DAVILA JULIO ANAXIMANDRO, con RUC N° 1026628283
 2. ALEJANDRO MAGNO AGÜERO TORRES, con RUC N° 10267216513, sin embargo, uno de los integrantes (ALEJANDRO MAGNO AGÜERO TORRES, con RUC N° 10267216513) presenta un ruc inexistente. En relación con lo verificado, es oportuno mencionar que, al Comité de Selección no le corresponde asumir o inferir supuestos; asimismo, los postores son los únicos responsables de la presentación de la documentación que establecen las bases; por lo tanto, en el procedimiento de selección deben actuar con diligencia al momento de elaborar sus ofertas, cautelando que la información y documentación que presenten resulten ser idóneos, evitando incongruencias.
- Adicionalmente a ello, es preciso mencionar que lo antes mencionado no es un error subsanable, tal como se menciona en el Artículo 60 del RLCE: Son subsanables los siguientes errores materiales: – 60.2. c) La legalización notarial de alguna firma. En este supuesto el contenido del documento con la firma legalizada que se presente coincide con el contenido del documento sin legalización que obra en la oferta (...).

POR LO TANTO, EL COMITÉ DE SELECCIÓN POR UNANIMIDAD NO ADMITE LA OFERTA DEL POSTOR: CONSORCIO SUPERVISOR IMAZA.

SUNAT e-consultaruc.sunat.gob.pe dice
Por favor, ingrese número de RUC válido.

Consulta RUC

Criterios de la búsqueda

Por RUC Por Documento Por Nomb./Raz. Soc.

10267216513

Buscar

Aceptar

© 1997 - 2024 SUNAT Derechos Reservados

GOBIERNO REGIONAL AMAZONAS
ADJUDICACIÓN SIMPLIFICADA N° 59-2024-GRA-CS/1



ANEXO N° 5

PROMESA DE CONSORCIO

(Sólo para el caso en que un consorcio se presente como postor)

Señores
COMITÉ DE SELECCIÓN
ADJUDICACIÓN SIMPLIFICADA N° 59-2024-GRA-CS/1
Presente. -

CONSORCIO SUPERVISOR
Ing. Alejandro M. Agüero
REPRESENTANTE COMÚN
DNI. 26721351

Los suscritos declaramos expresamente que hemos convenido en forma irrevocable, durante el lapso que dure el procedimiento de selección, para presentar una oferta conjunta a la ADJUDICACIÓN SIMPLIFICADA N° 59-2024-GRA-CS/1

Asimismo, en caso de obtener la buena pro, nos comprometemos a formalizar el contrato de consorcio, de conformidad con lo establecido por el artículo 140 del Reglamento de la Ley de Contrataciones del Estado, bajo las siguientes condiciones:

a) Integrantes del consorcio

1. JULIO ANAXIMANDRO VELASQUEZ DAVILA, RUC 1026628283
2. ALEJANDRO MAGNO AGÜERO TORRES, RUC 10267216513.

b) Designamos a ALEJANDRO MAGNO AGÜERO TORRES, identificado con DNI N° 26721351, como representante común del consorcio para efectos de participar en todos los actos referidos al procedimiento de selección, suscripción y ejecución del contrato correspondiente con GOBIERNO REGIONAL AMAZONAS.

COMITÉ DE SELECCIÓN

CALIFICACION DE OFERTAS TECNICAS

Acto seguido procedemos a iniciar la etapa de calificación de las ofertas técnicas, la cual se realiza conforme a los requisitos de calificación que se indican en la sección específica de las bases.

CALIFICACION DE OFERTAS		
REQUISITO	POSTORES	
EXPERIENCIA DEL POSTOR EN LA ESPECIALIDAD	CONSORCIO SUERVISOR VIAL IMAZA	JELCH INGENIEROS E.I.R.L -20507201793
2 veces VR= 271,919.24	>2 veces el VR	>2 veces el VR
RESULTADO	CALIFICA	CALIFICA

A. EVALUACION DE OFERTAS TECNICAS

Acto seguido procedemos a iniciar la etapa de evaluación de ofertas técnicas, la cual se realiza conforme los factores de evaluación que se indican en la sección específica de las bases.

EVALUACION DE OFERTAS TECNICAS		
FACTORES DE EVALUACION	CONSORCIO SUERVISOR VIAL IMAZA	JELCH INGENIEROS E.I.R.L - 20507201793
EXPERIENCIA DEL POSTOR EN LA ESPECIALIDAD	Acredita	Acredita
	M>3 VR	M>3 VR
	60 puntos	60 Puntos
METODOLOGÍA PROPUESTA	PRESENTA/ CUMPLE	PRESENTA/ NO CUMPLE
	40 Puntos	00 Puntos
PUNTAJE TÉCNICO	100 puntos	60 puntos

DEL NO OTORGAMIENTO DE PUNTAJE A LA METODOLOGÍA DE JELCH INGENIEROS E.I.R.L

- A folios 210,212,213,214, el postor desarrolla la metodología (DIAGRAMA PERT CPM), sin embargo, se verifica que se encuentra recortado e ilegible lo cual no permite la revisión ni la validación.
- A folios 323-33, el postor desarrolla la metodología y presenta formatos, los cuales son ilegibles, por lo tanto, el comité de selección no puede realizar la revisión ni validación de los mismos.

2

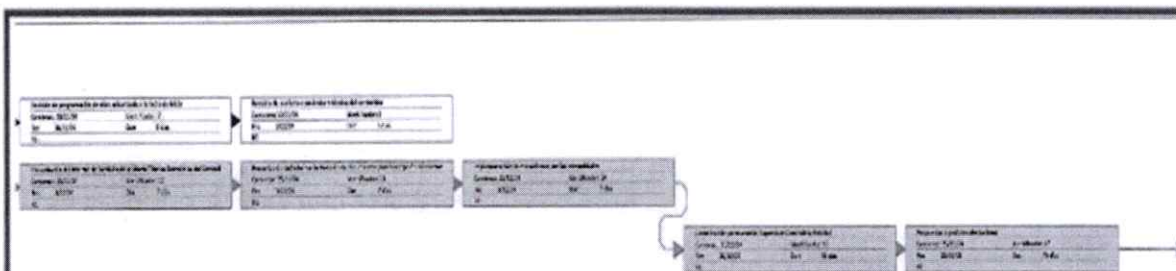



PLANO DE UBICACIÓN (INCLUIR VERTICES Y POSIÇÃO SEGUN CORRESPONDIA)		
1.2	OBJETIVOS DE LA INTERVENCIÓN	
1.3	DURACIÓN DE LA ACTIVIDAD (actividades preliminares, según correspondía)	
FECHA DE INICIO	FECHA DE FINALIZACIÓN	OTRA UTM
(Mes/año)	(Mes/año)	años

II. COMPONENTES DE LA INFRAESTRUCTURA IMPLEMENTADA

II.1 COMPONENTES PRINCIPALES (Completar cuadros según correspondía) de existe otra infraestructura, describiéndola sus características

2.1.1. CLASIFICACIÓN DE LA VÍA (Marque con X según correspondía)

POR JEANQUÍA ☐ POR DEMANDA ☐ POR CIRCULAR ☐

2.1.2. CARACTERÍSTICAS DE LA VÍA

Longitud	
Área de pavimento	
Área de calzada	
Área de drenaje	
Terminación	
Revolución máxima	
Deriva de vía	
Carpeta de rodamiento	
Capa base	
Capa sub base	
Subestructura	
Apertura de drenaje	
Restricción al tráfico de la vía	

2.1.2.2. UBICACIÓN DEL TRAZO DE LA VÍA

Vértice	Coordenadas UTM DATUM WGS 84 (Zona _____)	
	Este (m)	Norte (m)
1		
2		
3		
4		
5		
6		
7		
8		
9		
10		
11		
12		

2.1.3.1. CARACTERÍSTICAS DE PUENTE

Longitud	
Tipología de puente	
Área de puente y gabi	
Superestructura	

2.1.3.2. UBICACIÓN DEL PUENTE

Vértice	Coordenadas UTM DATUM WGS 84 (Zona _____)	
	Este (m)	Norte (m)
1		
2		



- **Actividad:** Grupo de las actividades pertenecientes al construcción, operación, mantenimiento y cierre, que generen impactos por la implementación de la obra.
- **Impacto:** Entre los impactos que se producen por la implementación de la inversión, cada actividad podrá generar uno o más impactos. Los cuales deberán estar indicados en el cuadro.
- **Medidas de prevención, control y mitigación:** Se consignará cada medida para reducir los impactos o minimizarlos producidos por el desarrollo de la actividad. Los cuales podrán ser tomados del "Catálogo de medidas de manejo ambiental para las intervenciones de transporte".
- **Medidas de verificación:** Se deberá indicar las medidas de verificación de la implementación de la medida (fotografías, actas, etc.) las cuales serán parte de la evidencia.
- **Pérdida presupuestal para reducir la medida:** En estos casos deberá indicar la pérdida presupuestal a la que corresponde la implementación de la medida, de acuerdo a lo señalado en el presupuesto básico.

Grupo de la actividad	Actividad	Impacto	Medidas de prevención, control y mitigación	Medidas de verificación de cumplimiento	Pérdida presupuestal (que reduce la medida)
Trabajo preliminar	Actividad 1	Impacto 1	Medida 1	Ciudad, actas, fotografías, etc.	
	Actividad 2	Impacto 2	Medida 2	Ciudad, actas, fotografías, etc.	
	Actividad...	Impacto...	Medidas...	Ciudad, actas, fotografías, etc.	
Construcción					
Operación y mantenimiento					
Cierre					

VI. DIVULGACIÓN DE LAS ACCIONES EJECUTIVAS

VII. INFORMACIÓN A LA GUARDA DE LOS DIRECTORES CORRESPONDIENTE

MANEJO DE RESURSA	Nº	Nº DE MEDIDA	Detalles
Tratamiento de residuos			Planeta de la aplicación del material
Emisiones de ruido			
Emisiones de contaminación			
Otros			

VIII. FIRMAS

AUTORIZACIÓN DEL PROYECTO	
Nombre y Apellido	
Cargo	
Firma y sello	

COMITÉ DE SELECCIÓN

- Para acceder a la etapa de evaluación económica, el postor debe obtener un puntaje técnico mínimo de 80 puntos.

B. EVALUACION DE LAS OFERTAS ECONÓMICAS

Seguidamente procedemos con la evaluación de las ofertas económicas y la determinación del puntaje total de las ofertas conforme a lo dispuesto en el artículo 83 del reglamento, así como los coeficientes de ponderación previstos en la sección específica de las bases.

FACTOR DE EVALUACIÓN	CONSORCIO SUPERVISOR VIAL IMAZA
PRECIO DE LA OFERTA	S/ 103,698.02
Puntaje de evaluación económica	100 puntos

A. PUNTAJE TOTAL Y ORDEN DE PRELACION

PUNTAJE TOTAL	
	POSTORES CONSORCIO SUPERVISOR VIAL IMAZA
PUNTAJE EVALUACION TECNICA (0.80)	80 puntos
PUNTAJE EVALUACION ECONOMICA (0.20)	20 puntos
PUNTAJE TOTAL DE EVALUACION (0.80+0.20 PE)	100 puntos
Anexo 11 BONIFICACION MYPE	5 puntos
PUNTAJE FINAL	<u>105 puntos</u>
ORDEN DE PRELACION	1°

Habiendo culminado la admisión, calificación, evaluación técnica, y la evaluación económica, procedemos a tomar acuerdo.

Acuerdo tomado:

PRIMERO: Otorgar la BUENA PRO del ADJUDICACION SIMPLIFICADA N°59-2024-GRA/CS-1, para la supervisión de la ejecución de la obra: "MEJORAMIENTO DE LA CARRETERA A NIVEL DE BICAPA ASFALTICA C.P. MESONES MURO - PUERTO IMACITA, DISTRITO DE IMAZA - BAGUA - AMAZONAS", CON CUI 2297968, al postor CONSORCIO SUPERVISOR VIAL IMAZA por S/.103,698.02 (ciento tres mil seiscientos noventa y ocho con 02/100 soles), no incluye IGV.

SEGUNDO: DECLARACION DE VERACIDAD el colegiado que al final suscribe declara que la información recibida por los postores y hechos consignados por estos, fueron tramitados tomando en cuenta lo señalado en la Ley 27444, artículo 1.7 Principio de presunción de veracidad: "en la tramitación del procedimiento

COMITÉ DE SELECCIÓN

administrativo, se presume que los documentos y declaraciones formulados por los administrados en la forma prescrita por esta Ley, responden a la verdad de los hechos que ellos afirman. Esta presunción admite prueba en contrario: "En tal sentido, se presume como cierto todo lo sustentado por cada postor"

TERCERO: Publicar la Buena Pro el día 26 de noviembre del 2024.

En señal de conformidad, firman los integrantes del Comité de Selección la presente acta.



Christian Solis Velarde
Presidente CS



Álvaro Celis Martos
Primer Miembro CS



Antony Atilio Visalot Camus
Segundo Miembro CS