

PRIMER TRAMO - SEÑALÉTICA 01.02 Y 03

ESC. 1/2500



FOTO REFERENCIAL:



SEÑAL N°01 PANEL DIRECTORIO TIPO D-1 (VERTICAL)
UBICACIÓN: CONTROL FRONTERIZO DE SANTA ROSA .
MEDIDAS: 1.00 X 2.10 m
CONTENIDO: DESTINO TACNA Y VALLE VIEJO
COORDENADAS:
19 K : 0361095
UTM: 7975348

FOTO REFERENCIAL:

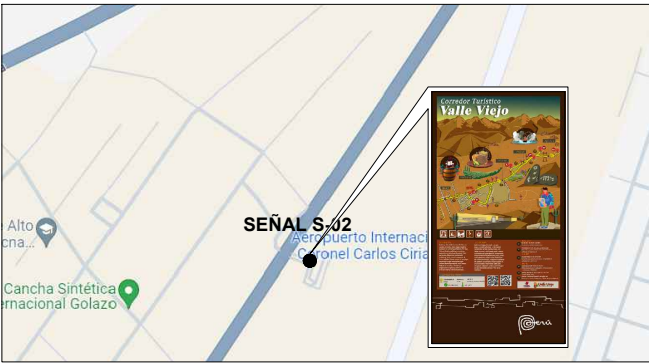
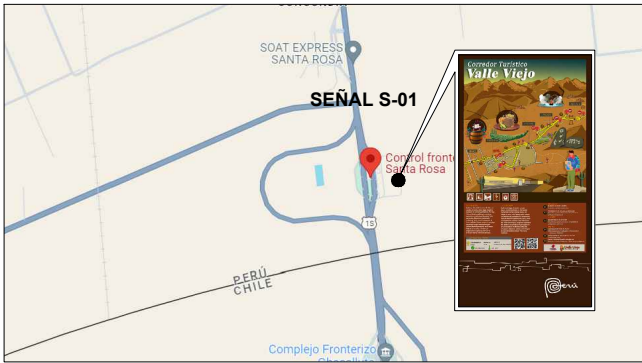

SEÑAL N°02 PANEL DIRECTORIO TIPO D-1 (VERTICAL)
UBICACIÓN: EN EL INTERIOR DEL AEROPUERTO
MEDIDAS: 1.00 x 2.10 m
CONTENIDO: DESTINO TACNA Y VALLE VIEJO
COORDENADAS:
19 K : 0364845
UTM: 8003822

FOTO REFERENCIAL:

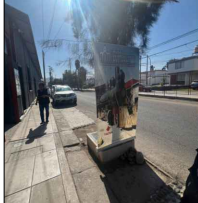

SEÑAL N° 03 PANEL DIRECTORIO TIPO D-1 (VERTICAL)
UBICACIÓN: DENTRO DEL MUSEO FERROVIARIO
MEDIDAS: 1.00 m x 2.10 m
CONTENIDO: DESTINO TACNA Y VALLE VIEJO
COORDENADAS:
19 K : 0367181
UTM: 8007935

SEGUNDO TRAMO - SEÑALÉTICA 04 , 05 Y 06

ESC. 1/2500



FOTO REFERENCIAL:



SEÑAL N°04 SEÑAL ORIENTATIVA TIPO 02 (VERTICAL)
UBICACIÓN: ALAMEDA BOLOGNESI, FRENTE AL HOTEL TACNA
MEDIDA: 0.70 x 1.00 m
CONTENIDO: "MUSEO REGIONAL DE TACNA"
COORDENADAS:
19 K : 0367820
UTM: 8007850

FOTO REFERENCIAL:

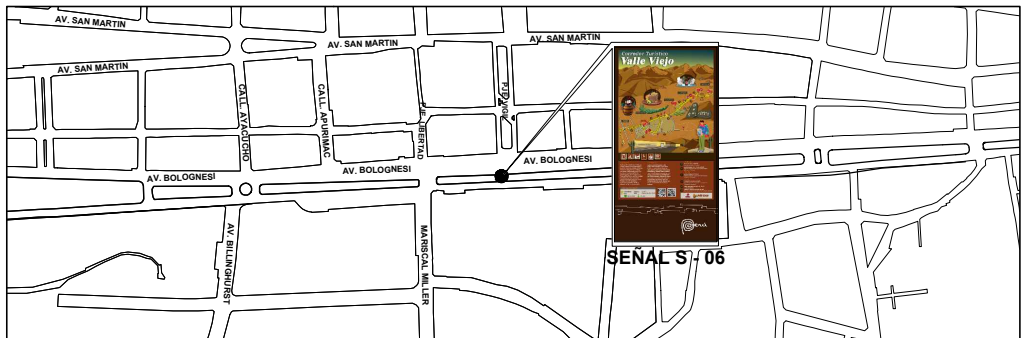
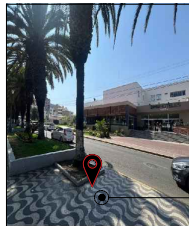

SEÑAL N°05 PANEL DIRECTORIO TIPO D-1 (VERTICAL)
UBICACIÓN: CRUCE DE ALAMEDA BOLOGNESI CON PSJE. LIBERTAD
MEDIDAS: 1.00 X 2.10 m
CONTENIDO: DESTINO TACNA Y VALLE VIEJO
COORDENADAS:
19 K : 0367881
UTM: 8007911

FOTO REFERENCIAL:

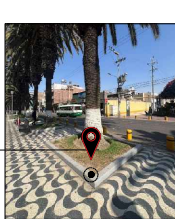

SEÑAL N°06 SEÑAL ORIENTATIVA TIPO 02 (VERTICAL)
UBICACIÓN: ALAMEDA BOLOGNESI, FRENTE AL PJE. VIGIL.
MEDIDAS: POSTE METÁLICO DE APROX 2.05 m DE ALTO CON LETRERO DE 1.00 X2.10 (VER DETALLE)
CONTENIDO: MUSEO REGIONAL DE TACNA
COORDENADAS:
19 K : 0367942
UTM: 8007968

TERCER TRAMO - SEÑALÉTICA 07 Y 08

ESC. 1/2500



FOTO REFERENCIAL:

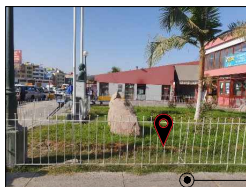

SEÑAL N° 07 PANEL DIRECTORIO TIPO D-1 (VERTICAL)
UBICACIÓN: DENTRO DEL TERMINAL TERRESTRE NACIONAL
MEDIDAS: 1.00 x 2.10 m
CONTENIDO: DESTINO TACNA Y VALLE VIEJO
COORDENADAS:
19 K : 0366802
UTM: 8008828

FOTO REFERENCIAL:

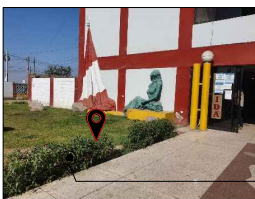

SEÑAL N°08 PANEL DIRECTORIO TIPO D- 1 (VERTICAL)
UBICACIÓN: DENTRO DEL TERMINAL TERRESTRE INTERNACIONAL
MEDIDAS: 1.00 x 2.10 m
CONTENIDO: DESTINO TACNA Y VALLE VIEJO
COORDENADAS:
19 K : 366742
UTM: 8008892

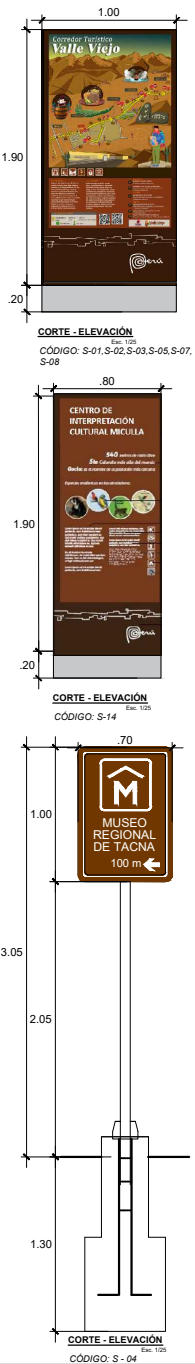

Jefe de Proyecto:
ING. JUAN YABAR MULLUNI
Inspector de Obra:
ARQ. MADAY ORTEGAL MALAGA
Dibujo:

Gerente Regional de Desarrollo Económico:
ING. FREDDY RONALD LLANQUE RAMIREZ
Sub-Gerente de Promoción a las Inversiones y Exportaciones:
ING. FROYLAN FLORES LUQUE
Oficina Ejecutiva de Supervisión:
ING. ALFREDO ENRIQUE MEZA CHAMBILLA

Proyecto :
"MEJORAMIENTO Y AMPLIACION DE LOS SERVICIOS TURÍSTICOS DEL CORREDOR TURÍSTICO: VALLE VIEJO - MICULLA, PROVINCIA DE TACNA - REGIÓN TACNA"
CUI: 2365370

Plano:
PLANO DE SEÑALIZACIÓN TURÍSTICA VALLE VIEJO
Ubicación:
DISTRITO POCOLLAY - CALANA - PACHIA PROVINCIA TACNA Y DPTO. TACNA

Escala: INDICADA
Fecha: JUNIO 2024
N° Lamina: N° 01

Plano N°:
P.S.-1