



PERÚ

Ministerio
de Agricultura y Riego

000078

Proyecto Especial Datem del Marañón
Alto Amazonas - Loreto - Condorcanqui

EXPEDIENTE TECNICO



Localidad: LAGO PUCUNA – JORGE CHAVEZ

OBRA:

**"MEJORAMIENTO DE LOS SERVICIOS DE APOYO A LA CADENA
PRODUCTIVA DE CAMU CAMU MYRCIARIA DUBIA (Kunth) Mc VAUGH
EN 4 DISTRITOS DE LA PROVINCIA DE ALTO AMAZONAS -
DEPARTAMENTO DE LORETO"**

UBICACIÓN : **DISTRITOS** : LAGUNAS, SANTA CRUZ, TENIENTE
CESAR LOPEZ, YURIMAGUAS.
PROVINCIA : ALTO AMAZONAS
DEPARTAMENTO : LORETO

ENTIDAD FORMULADORA : PROYECTO ESPECIAL DATEM DEL MARAÑÓN ALTO
AMAZONAS – LORETO – CONDORCANQUI

ENTIDAD EJECUTORA : PROYECTO ESPECIAL DATEM DEL MARAÑÓN ALTO
AMAZONAS – LORETO – CONDORCANQUI

JUNIO 2023

**PERÚ****Ministerio
de Agricultura y Riego**

PROYECTO: " MEJORAMIENTO DE LOS SERVICIOS DE
APOYO A LA CADENA PRODUCTIVA DE CAMU CAMU
MYRCIARIA DUBIA (Kunth) Mc VAUGH EN 4 DISTRITOS
DE LA PROVINCIA DE ALTO AMAZONAS -
DEPARTAMENTO DE LORETO"

CONTENIDO DEL EXPEDIENTE TÉCNICO

1. MEMORIA DESCRIPTIVA
2. PRESUPUESTO
 - 2.1. RESUMEN DE PRESUPUESTO
 - 2.2. PRESUPUESTO GENERAL
3. ANALISIS DE COSTOS UNITARIOS
4. LISTA DE INSUMOS
5. FORMULA POLINOMICA
6. CRONOGRAMAS
 - 6.1. DIAGRAMA GANTT
 - 6.2. CRONOGRAMA VALORIZADO DE OBRA
 - 6.3. CRONOGRAMA DE MATERIALES
7. METRADOS
 - 7.1. RESUMEN DE METRADO
 - 7.2. PLANILLA DE METRADO
 - 7.3. CALCULO DE FLETE
8. ESPECIFICACIONES TÉCNICA
9. ANEXOS
10. PLANOS

PEDMAALC-2023

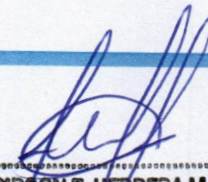
GIBSON E. HERRERA MARIN
INGENIERO CIVIL
REG. CIP. 193183

**PERÚ****Ministerio
de Agricultura y Riego**

Proyecto Especial Datem del Maraón – Alto Amazonas – Loreto - Condorcanqui

EXPEDIENTE TECNICO:

**MEJORAMIENTO DE LOS SERVICIOS DE APOYO A LA
CADENA PRODUCTIVA DE CAMU CAMU MYRCIARIA
DUBIA (Kunth) Mc VAUGH EN 4 DISTRITOS DE LA
PROVINCIA DE ALTO AMAZONAS - DEPARTAMENTO
DE LORETO**

1. MEMORIA DESCRIPTIVA

PEDMAALC-2023

GIDSON E. HERRERA MARIN
INGENIERO CIVIL
REG. CIP. 193153



PERÚ

Ministerio
de Desarrollo Agrario
y RiegoProyecto Especial Datem del Marañón
Alto Amazonas - Loreto - Condorcanqui

EXPEDIENTE TECNICO: "MEJORAMIENTO DE LOS SERVICIOS DE APOYO A LA CADENA PRODUCTIVA DE CAMU CAMU MYRCIARIA DUBIA (Kunth) Mc VAUGH EN 4 DISTRITOS DE LA PROVINCIA DE ALTO AMAZONAS - DEPARTAMENTO DE LORETO"

MEMORIA DESCRIPTIVA

1. NOMBRE DEL PROYECTO

MEJORAMIENTO DE LOS SERVICIOS DE APOYO A LA CADENA PRODUCTIVA DE CAMU CAMU MYRCIARIA DUBIA (Kunth) Mc VAUGH EN 4 DISTRITOS DE LA PROVINCIA DE ALTO AMAZONAS - DEPARTAMENTO DE LORETO

2. ORGANISMO CONTRATANTE

PROYECTO ESPECIAL DATEM DEL MARAÑÓN - ALTO AMAZONAS - LORETO
- CONDORCANQUI - PEDAMAAL

3. ORGANISMO EJECUTOR

PROYECTO ESPECIAL DATEM DEL MARAÑÓN - ALTO AMAZONAS - LORETO
- CONDORCANQUI - PEDAMAAL

4. ORGANISMO SUPERVISOR

PROYECTO ESPECIAL DATEM DEL MARAÑÓN - ALTO AMAZONAS - LORETO
- CONDORCANQUI - PEDAMAAL

5. MODALIDAD DE EJECUCION

POR EJECUCION PRESUPUESTAL INDIRECTA

6. MODALIDAD DE CONTRATACIÓN

A SUMA ALZADA

7. UBICACIÓN GEOGRAFICA

- DEPARTAMENTO : LORETO
- PROVINCIA : ALTO AMAZONAS
- DISTRITO : TENIENTE CESAR LOPEZ R.
- LOCALIDAD : LAGO PUCUNA - JORGE CHAVEZ



PERÚ

Ministerio
de Desarrollo Agrario
y Riego

Proyecto Especial Datem del Marañón
Alto Amazonas - Loreto - Condorcanqui



EXPEDIENTE TECNICO: "MEJORAMIENTO DE LOS SERVICIOS DE APOYO A LA CADENA PRODUCTIVA DE CAMU CAMU MYRCIARIA DUBIA (Kunth) Mc VAUGH EN 4 DISTRITOS DE LA PROVINCIA DE ALTO AMAZONAS - DEPARTAMENTO DE LORETO"

8. METAS FISICAS

PARTIDAS	UND	METRADO
01 TENIENTE CESAR L. ROJAS - LAGO PUCUNA - JORGE CHAVEZ		
01.01 MODULOS DEMOSTRATIVOS DE ENZENAZA EN PRODUCCION DE CAMU CAMU		
01.01.01 VIVERO		
01.01.01.01 OBRAS PROVICIONALES Y TRABAJOS PRELIMINARES		
01.01.01.01.01 OBRAS PROVISIONALES		
01.01.01.01.01.01 CARTEL PARA OBRA (ESTANDAR MEM/DEP)	und	1.00
01.01.01.01.02 OBRAS PRELIMINARES		
01.01.01.01.02.01 LIMPIEZA DE TERRENO MANUAL	m2	358.78
01.01.01.01.02.02 TRAZO, NIVELACIÓN Y REPLANTEO CON EQUIPO TOPOGRAFICO	m2	358.78
01.01.01.02 ESTRUCTURAS		
01.01.01.02.01 MOVIMIENTO DE TIERRAS		
01.01.01.02.01.01 EXCAVACION DE ZANJAS MANUAL PARA HORCONES	m3	1.90
01.01.01.02.01.02 EXCAVACION DE ZANJAS MANUAL PARA SINCHINAS	m3	2.13
01.01.01.02.02 OBRAS DE CONCRETO SIMPLE		
01.01.01.02.02.01 CONCRETO EN HORCONES f'c=140 kg/cm2	m3	1.90
01.01.01.03 ESTRUCTURA DE MADERA Y COBERTURA		
01.01.01.03.01 ESTRUCTURA DE MADERA		
01.01.01.03.01.01 HORCONES DE MADERA	und	60.00
01.01.01.03.01.02 TABLAS DE MADERA 1"x10"X3.00 M	und	180.00
01.01.01.03.01.03 CORREAS DE MADERA 2" X 3"	m	160.00
01.01.01.03.01.04 LISTONES DE MADERA DE 2"X2"	m	300.00

GIBSON E. HERRERA MARIN
INGENIERO CIVIL
REG. CIP. 193153



PERÚ

Ministerio
de Desarrollo Agrario
y RiegoProyecto Especial Datem del Marañón
Alto Amazonas - Loreto - Condorcanqui

EXPEDIENTE TECNICO: "MEJORAMIENTO DE LOS SERVICIOS DE APOYO A LA CADENA PRODUCTIVA DE CAMU CAMU MYRCIARIA DUBIA (Kunth) Mc VAUGH EN 4 DISTRITOS DE LA PROVINCIA DE ALTO AMAZONAS - DEPARTAMENTO DE LORETO"

PARTIDAS	UND	METRADO
01.01.01.03.01.05 SINCHINAS DE MADERA ASERRADA DE 4"X4"X3.00 m	und	50.00
01.01.01.03.02 COBERTURAS		
01.01.01.03.02.01 COBERTURA DE MALLA RASHEL 60%	m2	334.89
01.01.01.03.02.02 CABLE DE ACERO 3/16"	m	91.33
01.01.01.03.02.03 ANCLAJE DE FIERRO CORRUGADO DE 1/2"	und	30.00
01.01.01.03.02.04 ALAMBRE DE PUA	m	1065.53
01.01.01.04 ARQUITECTURA		
01.01.01.04.01 CARPINTERIA DE MADERA		
01.01.01.04.01.01 PUERTA DE MADERA SOLIDA DE 0.80X2.10 mts	m2	1.68
01.01.01.04.02 CERRAJERIA		
01.01.01.04.02.01 BISAGRAS CAPUCHINA ALUMINIZADA DE 4"X4"	und	2.00
01.01.01.04.02.02 ALDABA DE 3"	und	2.00
01.01.02 TANQUE ELEVADO		
01.01.02.01 CONSTRUCCION DE MURO DEL TANQUE LEBADO	und	1.00
01.01.02.02 ESTRUCTURAS DE TECHO	m2	4.88
01.01.02.03 TANQUE DE AGUA DE ETERNIT DE 2000 LITROS INCLUYE ACC. INTERNOS	und	1.00
01.01.02.04 ESCALERA METALICA	und	1.00
01.01.02.05 INSTALACION DE TUBERIAS DE AGUA PARA TANQUE ELEVADO	und	1.00
01.01.02.06 INSTALACIÓN DE EQUIPO DE BOMBEO DE AGUA	und	1.00
01.01.02.07 CONSTRUCCION DE CASETA DE BOMBA DE AGUA	und	1.00
01.01.02.08 PINTURA ESMALTE EN MUROS EXTERIORES EN DOS MANOS	m2	148.16
01.01.03 GALPON BIOFERTILIZANTE		
01.01.03.01 INSTALACION DE MÓDULOS DE BIOFERTILIZANTES CON MICRONUTRIENTES		
01.01.03.01.01 OBRAS PROVINCIALES Y TRABAJOS PRELIMINARES		
01.01.03.01.01.01 OBRAS PRELIMINARES		
01.01.03.01.01.01.01 LIMPIEZA DE TERRENO MANUAL	m2	24.00
01.01.03.01.01.01.02 TRAZO, NIVELACIÓN Y REPLANTEO CON EQUIPO TOPOGRAFICO	m2	24.00
01.01.03.01.02 ESTRUCTURAS		
01.01.03.01.02.01 MOVIMIENTO DE TIERRAS		
01.01.03.01.02.01.01 EXCAVACION DE ZANJAS MANUAL PARA HORCONES	m3	1.92
01.01.03.01.02.02 OBRAS DE CONCRETO SIMPLE		
01.01.03.01.02.02.01 CONCRETO EN HORCONES f'c=140 kg/cm2	m3	1.65
01.01.03.01.03 ESTRUCTURA DE MADERA Y COBERTURA		
01.01.03.01.03.01 ESTRUCTURA DE MADERA		
01.01.03.01.03.01.01 HORCONES DE MADERA	und	12.00
01.01.03.01.03.01.02 VIGAS SOLERA DE MADERA DE 2"X6"	m	55.00
01.01.03.01.03.01.03 VIGAS DE SOLERAS DE 2" X 8"	m	30.00
01.01.03.01.03.01.04 VIGAS DE SOLERAS DE 4" X 6"	m	30.00
01.01.03.01.03.01.05 TABLAS DE MADERA 1"X10"X3.00 m	und	150.00
01.01.03.01.03.01.06 CORREAS DE MADERA 2"X3"	p2	75.00
01.01.03.01.03.01.07 LISTONES DE MADERA DE 2"X2"	m	600.00
01.01.03.01.03.02 COBERTURAS		
01.01.03.01.03.02.01 COBERTURA DE CALAMINA GALVANIZADA e =0.22 mm	m2	33.20
01.01.03.01.03.02.02 CUMBRERA DE CALAMINA ONDULADA	m	1.00



PERÚ

Ministerio
de Desarrollo Agrario
y Riego

Proyecto Especial Datem del Marañón
Alto Amazonas - Loreto - Condorcanqui



EXPEDIENTE TECNICO: "MEJORAMIENTO DE LOS SERVICIOS DE APOYO A LA CADENA PRODUCTIVA DE CAMU CAMU MYRCIARIA DUBIA (Kunth) Mc VAUGH EN 4 DISTRITOS DE LA PROVINCIA DE ALTO AMAZONAS - DEPARTAMENTO DE LORETO"

PARTIDAS	UND	METRADO
01.01.03.01.03.02.03 MALLA GALVANIZADA	m2	35.00
01.01.03.01.04 ARQUITECTURA		
01.01.03.01.04.01 CARPINTERIA DE MADERA		
01.01.03.01.04.01.01 PUERTA DE MADERA SOLIDA DE 1.40 X 2.10 m	m2	2.94
01.01.03.01.04.01.02 PUERTA DE MADERA SOLIDA DE 0.80X2.10 mts	m2	1.68
01.01.03.01.04.02 CERRAJERIA		
01.01.03.01.04.02.01 BISAGRAS CAPUCHINA ALUMINIZADA DE 4"X4"	und	2.00
01.01.03.01.04.02.02 ALDABA DE 5"	und	2.00
01.01.04 FLETE DE TRANSPORTE		
01.01.04.01 FLETE DE MATERIALES Y EQUIPOS. OBRA DE TENIENTE CESAR LOPEZ ROJAS	gib	1.00

9. PLAZO DE EJECUCION

El plazo para la ejecución es de 60 días calendario.

**PERÚ****Ministerio
de Agricultura y Riego**

Proyecto Especial Datem del Marañón – Alto Amazonas – Loreto - Condorcanqui

EXPEDIENTE TECNICO:

**MEJORAMIENTO DE LOS SERVICIOS DE APOYO A LA
CADENA PRODUCTIVA DE CAMU CAMU MYRCIARIA
DUBIA (Kunth) Mc VAUGH EN 4 DISTRITOS DE LA
PROVINCIA DE ALTO AMAZONAS - DEPARTAMENTO
DE LORETO**

3. ANALISIS DE COSTOS UNITARIOS

ANÁLISIS DE PRECIOS UNITARIOS

Proyecto MEJORAMIENTO DE LOS SERVICIOS DE APOYO A LA CADENA PRODUCTIVA DE CAMU CAMU MYRCIARIA DUBIA (Kunth) Mc VAUGH EN 4 DISTRITOS DE LA PROVINCIA DE ALTO AMAZONAS - DEPARTAMENTO DE LORETO
Lugar ALTO AMAZONAS - LORETO
Fecha 17/06/2023

01.01.01.01.01 CARTEL PARA OBRA (ESTANDAR MEM/DEP)					
Rendimiento: 1 und/día			Precio unitario directo por: und		300.000
Cod.	Descripción	Unidad	Cuadrilla	Cantidad	Precio
	Mano de obra				Parcial
3535	CARTEL DE OBRA 3.60 M x 1.80M	und		1.000	300.000
					300.000
01.01.01.01.02.01 LIMPIEZA DE TERRENO MANUAL					
Rendimiento: 100 m2/día			Precio unitario directo por: m2		3.140
Cod.	Descripción	Unidad	Cuadrilla	Cantidad	Precio
	Mano de obra				Parcial
1001	PEON	HH	2	0.160	18.690
					2.990
	Equipos				
7001	HERRAMIENTAS MANUALES	%mo		5.000	2.990
					0.150
					0.150
01.01.01.01.02.02 TRAZO, NIVELACIÓN Y REPLANTEO CON EQUIPO TOPOGRAFICO					
Rendimiento: 200 m2/día			Precio unitario directo por: m2		0.926
Cod.	Descripción	Unidad	Cuadrilla	Cantidad	Precio
	Mano de obra				Parcial
1001	PEON	HH	0.5	0.020	18.690
1002	OPERARIO	HH	0.5	0.020	26.250
					0.374
					0.525
					0.899
	Equipos				
7001	HERRAMIENTAS MANUALES	%mo		3.000	0.899
					0.027
					0.027
01.01.01.02.01.01 EXCAVACION DE ZANJAS MANUAL PARA HORCONES					
Rendimiento: 2 m3/día			Precio unitario directo por: m3		156.996
Cod.	Descripción	Unidad	Cuadrilla	Cantidad	Precio
	Mano de obra				Parcial
1001	PEON	HH	2	8.000	18.690
					149.520
					149.520
	Equipos				
7001	HERRAMIENTAS MANUALES	%mo		5.000	149.520
					7.476
					7.476
01.01.01.02.01.02 EXCAVACION DE ZANJAS MANUAL PARA SINCHINAS					
Rendimiento: 2 m3/día			Precio unitario directo por: m3		156.996
Cod.	Descripción	Unidad	Cuadrilla	Cantidad	Precio
	Mano de obra				Parcial
1001	PEON	HH	2	8.000	18.690
					149.520
					149.520
	Equipos				
7001	HERRAMIENTAS MANUALES	%mo		5.000	149.520
					7.476
					7.476
01.01.01.02.02.01 CONCRETO EN HORCONES f'c=140 kg/cm2					
Rendimiento: 30 m3/día			Precio unitario directo por: m3		386.376
Cod.	Descripción	Unidad	Cuadrilla	Cantidad	Precio
	Mano de obra				Parcial
1001	PEON	HH	10	2.667	18.690
1002	OPERARIO	HH	2	0.533	26.250
					49.846
					13.991
					63.837
	Material				
3588	CEMENTO PORTLAND TIPO I (42.5 kg)	bol		6.500	33.000
3626	AGUA	l		0.177	2.000
3678	PIEDRA CHANCADA DE 1/2" - 3/4"	m3		0.752	130.000
					97.760
					312.614
	Equipos				
6001	MEZCLADORA DE CONCRETO DE 9-11P3	HM	1	0.267	30.000
7001	HERRAMIENTAS MANUALES	%mo		3.000	63.837
					1.915
					9.925
01.01.01.03.01.01 HORCONES DE MADERA					
Rendimiento: 8 und/día			Precio unitario directo por: und		81.954
Cod.	Descripción	Unidad	Cuadrilla	Cantidad	Precio
	Mano de obra				Parcial
1001	PEON	HH	1	1.000	18.690
1002	OPERARIO	HH	0.1	0.100	26.250
					2.625
					21.315
	Material				
3539	HORCONES DE MADERA DE 4"X6"X4 m	und		1.000	60.000
					60.000
	Equipos				
7001	HERRAMIENTAS MANUALES	%mo		3.000	21.315
					0.639
					0.639

CIBSON E. HERRERA MARIN
INGENIERO CIVIL
REG. CIP. 193183

ANÁLISIS DE PRECIOS UNITARIOS

Proyecto MEJORAMIENTO DE LOS SERVICIOS DE APOYO A LA CADENA PRODUCTIVA DE CAMU CAMU MYRCIARIA DUBIA
(Kunth) Mc VAUGH EN 4 DISTRITOS DE LA PROVINCIA DE ALTO AMAZONAS - DEPARTAMENTO DE LORETO
Lugar ALTO AMAZONAS - LORETO
Fecha 17/06/2023

01.01.01.03.01.02 TABLAS DE MADERA 1"x10"X3.00 M

Rendimiento: 20 und/día		Precio unitario directo por: und			23.578
Cod.	Descripción	Unidad	Cuadrilla	Cantidad	Precio Parcial
Mano de obra					
1001	PEON	HH	0.1	0.040	18.690 0.748
1002	OPERARIO	HH	0.5	0.200	26.250 5.250
					5.998
Materiales					
3540	TABLA DE 1"X 10" X 3.00 m	und		1.000	17.000 17.000
3541	CLAVOS PARA MADERA C/C3"	kg		0.050	8.000 0.400
					17.400
Equipos					
7001	HERRAMIENTAS MANUALES	%mo		3.000	5.998 0.180
					0.180

01.01.01.03.01.03 CORREAS DE MADERA 2" X 3"

Rendimiento: 100 m/día		Precio unitario directo por: m			16.993
Cod.	Descripción	Unidad	Cuadrilla	Cantidad	Precio Parcial
Mano de obra					
1001	PEON	HH	1	0.080	18.690 1.495
1002	OPERARIO	HH	1	0.080	26.250 2.100
					3.595
Materiales					
3542	CLAVOS PARA MADERA C/C 4"	kg		0.080	8.000 0.640
3543	MADERA PARA ESTRUCTURAS	p2		2.410	5.000 12.050
3544	PRESERVANTE DE MADERA	gal		0.020	30.000 0.600
					13.290
Equipos					
7001	HERRAMIENTAS MANUALES	%mo		3.000	3.595 0.108
					0.108

01.01.01.03.01.04 LISTONES DE MADERA DE 2"X2"

Rendimiento: 60 m/día		Precio unitario directo por: m			8.701
Cod.	Descripción	Unidad	Cuadrilla	Cantidad	Precio Parcial
Mano de obra					
1001	PEON	HH	0.2	0.027	18.690 0.505
1002	OPERARIO	HH	0.1	0.013	26.250 0.341
					0.846
Materiales					
3541	CLAVOS PARA MADERA C/C3"	kg		0.050	8.000 0.400
3542	CLAVOS PARA MADERA C/C 4"	kg		0.010	8.000 0.080
3545	LISTONES DE MADERA 2 x 2"	m		1.050	7.000 7.350
					7.830
Equipos					
7001	HERRAMIENTAS MANUALES	%mo		3.000	0.846 0.025
					0.025

01.01.01.03.01.05 SINCHINAS DE MADERA ASERRADA DE 4"X4"X3.00 m

Rendimiento: 15 und/día		Precio unitario directo por: und			36.572
Cod.	Descripción	Unidad	Cuadrilla	Cantidad	Precio Parcial
Mano de obra					
1001	PEON	HH	0.5	0.267	18.690 4.990
1002	OPERARIO	HH	0.1	0.053	26.250 1.391
					6.381
Materiales					
3546	SINCHINAS DE MADERA DE 4"X4"X3.00 m	und		1.000	30.000 30.000
					30.000
Equipos					
7001	HERRAMIENTAS MANUALES	%mo		3.000	6.381 0.191
					0.191

01.01.01.03.02.01 COBERTURA DE MALLA RASHEL 60%

Rendimiento: 200 m2/día		Precio unitario directo por: m2			13.879
Cod.	Descripción	Unidad	Cuadrilla	Cantidad	Precio Parcial
Mano de obra					
1001	PEON	HH	1	0.040	18.690 0.748
1002	OPERARIO	HH	0.1	0.004	26.250 0.105
					0.853
Materiales					
3547	MALLA RASCHEL 60%	rl		0.010	1300.000 13.000
					13.000
Equipos					
7001	HERRAMIENTAS MANUALES	%mo		3.000	0.853 0.026
					0.026

01.01.01.03.02.02 CABLE DE ACERO 3/16"

Rendimiento: 15 m/día		Precio unitario directo por: m			18.240
-----------------------	--	--------------------------------	--	--	--------

GIBSON E. HERRERA MARIN
INGENIERO CIVIL
REG. CIP. 193153

ANÁLISIS DE PRECIOS UNITARIOS

Proyecto MEJORAMIENTO DE LOS SERVICIOS DE APOYO A LA CADENA PRODUCTIVA DE CAMU CAMU MYRCIARIA DUBIA
(Kunth) Mc VAUGH EN 4 DISTRITOS DE LA PROVINCIA DE ALTO AMAZONAS - DEPARTAMENTO DE LORETO
Lugar ALTO AMAZONAS - LORETO
Fecha 17/06/2023

Cod.	Descripción	Unidad	Cuadrilla	Cantidad	Precio	Parcial
Mano de obra						
1001	PEON	HH	0.1	0.053	18.690	0.991
1002	OPERARIO	HH	0.5	0.267	26.250	7.009
						8.000
Materiales						
3548	CABLE DE ACERO DE 3/16"	m		1.000	10.000	10.000
						10.000
Equipos						
7001	HERRAMIENTAS MANUALES	%mo		3.000	8.000	0.240
						0.240

01.01.01.03.02.03 ANCLAJE DE FIERRO CORRUGADO DE 1/2"

Rendimiento: 10 und/día

Precio unitario directo por: und 22.427

Cod.	Descripción	Unidad	Cuadrilla	Cantidad	Precio	Parcial
Mano de obra						
1001	PEON	HH	1	0.800	18.690	14.952
1002	OPERARIO	HH	0.2	0.160	26.250	4.200
						19.152
Materiales						
3708	ACERO CORRUGADO 1/2" Fy=4200 Kg/cm2	kg		0.500	5.400	2.700
						2.700
Equipos						
7001	HERRAMIENTAS MANUALES	%mo		3.000	19.152	0.575
						0.575

01.01.01.03.02.04 ALAMBRE DE PUA

Rendimiento: 100 m/día

Precio unitario directo por: m 3.303

Cod.	Descripción	Unidad	Cuadrilla	Cantidad	Precio	Parcial
Mano de obra						
1001	PEON	HH	0.01	0.001	18.690	0.019
1002	OPERARIO	HH	0.91	0.073	26.250	1.916
						1.935
Materiales						
3550	GRAPAS	kg		0.010	10.000	0.100
3551	ALAMBRE DE PUAS GALVANIZADO	rl		0.011	110.000	1.210
						1.310
Equipos						
7001	HERRAMIENTAS MANUALES	%mo		3.000	1.935	0.058
						0.058

01.01.01.04.01.01 PUERTA DE MADERA SOLIDA DE 0.80X2.10 mts

Rendimiento: 4 m2/día

Precio unitario directo por: m2 304.075

Cod.	Descripción	Unidad	Cuadrilla	Cantidad	Precio	Parcial
Mano de obra						
1002	OPERARIO	HH	1	2.000	26.250	52.500
						52.500
Materiales						
3552	PUERTA DE MADERA SOLIDA DE 0.80m x 2.10 mts	m2		1.000	250.000	250.000
						250.000
Equipos						
7001	HERRAMIENTAS MANUALES	%mo		3.000	52.500	1.575
						1.575

01.01.01.04.02.01 BISAGRAS CAPUCHINA ALUMINIZADA DE 4"X4"

Rendimiento: 12 und/día

Precio unitario directo por: und 10.000

Cod.	Descripción	Unidad	Cuadrilla	Cantidad	Precio	Parcial
Materiales						
3553	BISAGRA CAPUCHINA ALUMINIZADA 4" X 4"	und		1.000	10.000	10.000
						10.000

01.01.01.04.02.02 ALDABA DE 3"

Rendimiento: 1 und/día

Precio unitario directo por: und 12.000

Cod.	Descripción	Unidad	Cuadrilla	Cantidad	Precio	Parcial
Materiales						
3554	ALDABA DE FIERRO DE 3"	und		1.000	12.000	12.000
						12.000

01.01.02.01 CONSTRUCCION DE MURO DEL TANQUE LEBADO

Rendimiento: 4 und/día

Precio unitario directo por: und 2962.455

Cod.	Descripción	Unidad	Cuadrilla	Cantidad	Precio	Parcial
Mano de obra						
1001	PEON	HH	0.15	0.300	18.690	5.607
1002	OPERARIO	HH	0.01	0.020	26.250	0.525
						6.132
Materiales						
3542	CLAVOS PARA MADERA C/C 4"	kg		2.000	8.000	16.000
3556	ARENA FINA	m3		5.000	70.000	350.000

GIBSON E. HERRERA MARIN
INGENIERO CIVIL
REG. CIP. 193153

ANÁLISIS DE PRECIOS UNITARIOS

Proyecto **MEJORAMIENTO DE LOS SERVICIOS DE APOYO A LA CADENA PRODUCTIVA DE CAMU CAMU MYRCIARIA DUBIA (Kunth) Mc VAUGH EN 4 DISTRITOS DE LA PROVINCIA DE ALTO AMAZONAS - DEPARTAMENTO DE LORETO**
 Lugar **ALTO AMAZONAS - LORETO**
 Fecha **17/06/2023**

3586 ALAMBRO PARA CONSTRUCCION DE 6 mm	kg	5.000	30.000	150.000
3588 CEMENTO PORTLAND TIPO I (42.5 kg)	bol	20.000	33.000	660.000
3589 MADERA DURA DE 6" x 4" X 6.20 MT	und	4.000	90.000	360.000
3590 MADERA DURA DE 6" x 4" X 1.80 MT	und	4.000	90.000	360.000
3591 MADERA DURA DE 6" x 4" X 2.40 MT DE LARGO	und	4.000	90.000	360.000
3592 MADERA INC. CORTE P/ENCOFRADO	p2	16.000	5.000	80.000
3593 MADERA TORNILLO Y/O SMILIAR PARA ENCOFRADOS INCLUYE CORTE	und	20.000	25.000	500.000
3594 ALAMBRE DE AMARRE N°16 Glvanizada	kg	10.000	12.000	120.000
3626 AGUA	l	0.100	2.000	0.200
				2956.200

Equipos				
7001 HERRAMIENTAS MANUALES	%mo	2.000	6.132	0.123
				0.123

01.01.02.02 ESTRUCTURAS DE TECHO

Rendimiento: 2 m2/día

		Precio unitario directo por: m2			130.494
Cod.	Descripción	Unidad	Cuadrilla	Cantidad	Parcial
Mano de obra					
1001	PEON	HH	0.025	0.100	1.869
1002	OPERARIO	HH	0.025	0.100	2.625
					4.494
Materiales					
3595	MADERA DE 2" x 2" X 2.00 MT	und		3.000	7.000
3596	MADERA DE 2" x 3" X 1.50 MT	und		3.000	7.000
3597	CLAVO PARA CALAMINA GALVANIZADO	kg		0.500	12.000
3598	CALAMINA GALVANIZADA ZING 11 CANALES DE 1.80 m x 0.83 m e=0.4mm	pln		3.000	26.000
					78.000
					126.000

01.01.02.03 TANQUE DE AGUA DE ETERNIT DE 2000 LITROS INCLUYE ACC. INTERNOS

Rendimiento: 1 und/día

		Precio unitario directo por: und			2224.494
Cod.	Descripción	Unidad	Cuadrilla	Cantidad	Parcial
Mano de obra					
1001	PEON	HH	0.0125	0.100	1.869
1002	OPERARIO	HH	0.0125	0.100	2.625
					4.494
Materiales					
3512	TANQUE DE ANTIBACTERIANO DE 2000 LITROS	und		0.500	2500.000
3599	ADAPTADOR UPR Ø 1/2"	und		1.000	3.000
3600	UNION UNIVERSAL PVC-SAP C/R 1 1/2"	und		5.000	8.000
3601	TUBERIA DE POLIETILENO FLEXIBLE DE 25 mm	m		40.000	10.000
3602	TUBO PVC SAP Ø 1/2" C-10	und		1.000	17.000
3603	CODO CPVC DE 1/2" x 90°	und		5.000	4.000
3604	PEGAMENTO PARA PVC	gal		5.000	80.000
3605	LIJA DE FIERRO #60	plg		5.000	5.000
3606	VALVULA GLOBO Ø 1/2"	und		1.000	25.000
3607	UNION TEE DE PVC DE 1 1/2"	und		5.000	8.000
					40.000
					2220.000

01.01.02.04 ESCALERA METALICA

Rendimiento: 2 und/día

		Precio unitario directo por: und			4727.476
Cod.	Descripción	Unidad	Cuadrilla	Cantidad	Parcial
Mano de obra					
1001	PEON	HH	0.1	0.400	18.690
					7.476
Materiales					
3608	SOLDADURA ARCO PARA ALUMINIO	kg		1.000	70.000
3609	TUBO GRADO 60 D=2 3/4" (INCL. ROSCA TRAPEZOIDAL)	und		1.000	50.000
3610	TUBO GALVANIZADO DE 1"	m		1.000	60.000
					180.000
Equipos					
6002	SOLDADORA ELECTRICA DE 225 AMPERIOS	HM	0.1	0.400	100.000
					40.000
Servicios					
8022	SC ESCALERA METALICA 6.00 MTS	m		1.000	2500.000
8023	SC DE ESPECIALISTA EN SOLDADURA	sem		1.000	2000.000
					4500.000

01.01.02.05 INSTALACION DE TUBERIAS DE AGUA PARA TANQUE ELEVADO

Rendimiento: 25 und/día

		Precio unitario directo por: und			1084.860
Cod.	Descripción	Unidad	Cuadrilla	Cantidad	Parcial
Mano de obra					
1001	PEON	HH	1	0.320	18.690
1002	OPERARIO	HH	0.01	0.003	26.250
					5.981
					0.079
					6.060

CIBSON E. HERRERA MARIN
 INGENIERO CIVIL
 REG. CIP. 193183

ANÁLISIS DE PRECIOS UNITARIOS

Proyecto **MEJORAMIENTO DE LOS SERVICIOS DE APOYO A LA CADENA PRODUCTIVA DE CAMU CAMU MYRCIARIA DUBIA (Kunth) Mc VAUGH EN 4 DISTRITOS DE LA PROVINCIA DE ALTO AMAZONAS - DEPARTAMENTO DE LORETO**
 Lugar **ALTO AMAZONAS - LORETO**
 Fecha **17/06/2023**

Materiales

3600 UNION UNIVERSAL PVC-SAP C/R 1 1/2"	und	10.000	8.000	80.000
3601 TUBERIA DE POLIETILENO FLEXIBLE DE 25 mm	m	50.380	10.000	503.800
3604 PEGAMENTO PARA PVC	gal	5.000	80.000	400.000
3605 LIJA DE FIERRO #60	plg	3.000	5.000	15.000
3607 UNION TEE DE PVC DE 1 1/2"	und	3.000	8.000	24.000
3611 CODO CPVC DE 1 1/2 x 90°	und	14.000	4.000	56.000
				1078.800

01.01.02.06 INSTALACIÓN DE EQUIPO DE BOMBEO DE AGUA**Rendimiento: 2 und/día**

Cod.	Descripción	Unidad	Precio unitario directo por: und		
			Cuadrilla	Cantidad	Precio Parcial
	Mano de obra				
1001	PEON	HH	0.25	1.000	18.690
1002	OPERARIO	HH	0.01	0.040	26.250
					19.740

Materiales

3600 UNION UNIVERSAL PVC-SAP C/R 1 1/2"	und	2.000	8.000	16.000
3612 TUBERIA CPVC DE 3/4"	m	10.000	50.000	500.000
3613 BUSHING CPVC DE 1" x 1/2"	und	2.000	4.000	8.000
3614 PINTURA ANTICORROSIVA	gal	1.000	60.000	60.000
3615 CABLE NYY 1 X 10 MM	m	40.000	7.000	280.000
3616 PERNO DE ANCLAJE (INSTALACIONES ELECTRICAS)	und	4.000	4.000	16.000
3617 TEFLON	und	6.000	6.000	36.000
				916.000

Equipos

7151 ELECTROBOMBA DE AGUA DE 2.5 HP MONOFASICO	und	1.000	1800.000	1800.000
				1800.000

01.01.02.07 CONSTRUCCION DE CASETA DE BOMBA DE AGUA**Rendimiento: 2 und/día**

Cod.	Descripción	Unidad	Precio unitario directo por: und		
			Cuadrilla	Cantidad	Precio Parcial
	Mano de obra				
1001	PEON	HH	1.25	5.000	18.690
1002	OPERARIO	HH	0.01	0.040	26.250
1004	OFICIAL	HH	0.25	1.000	20.650
					115.150

Materiales

3541 CLAVOS PARA MADERA C/C3"	kg	1.000	8.000	8.000
3542 CLAVOS PARA MADERA C/C 4"	kg	1.000	8.000	8.000
3588 CEMENTO PORTLAND TIPO I (42.5 kg)	bol	2.000	33.000	66.000
3597 CLAVO PARA CALAMINA GALVANIZADO	kg	2.000	12.000	24.000
3598 CALAMINA GALVANIZADA ZING 11 CANALES DE 1.80 m x 0.83 m e=0.4mm	pln	5.000	26.000	130.000
3618 CLAVOS PARA MADERA CON CABEZA DE 2"	kg	2.000	8.000	16.000
3620 HORMIGON DE RIO	m3	1.000	150.000	150.000
3621 MADERA MACHEMBRADA PARA PARED	und	1.000	20.000	20.000
3622 CORREAS DE MADERA -AMARRE 2"x2"	und	3.000	7.000	21.000
3623 LISTONES DE MADERA 2 x 3"	und	4.000	7.000	28.000
3624 LISTONES DE MADERA 6" x 4"	und	5.000	12.000	60.000
3625 LISTONES DE MADERA 2" x 4" X 1.64 MT	und	3.000	12.000	36.000
3626 AGUA	l	0.100	2.000	0.200
				567.200

Equipos

7001 HERRAMIENTAS MANUALES	%mo	1.000	115.150	1.152
				1.152

01.01.02.08 PINTURA ESMALTE EN MUROS EXTERIORES EN DOS MANOS**Rendimiento: 30 m2/día**

Cod.	Descripción	Unidad	Precio unitario directo por: m2		
			Cuadrilla	Cantidad	Precio Parcial
	Mano de obra				
1001	PEON	HH	0.1	0.027	18.690
1002	OPERARIO	HH	0.01	0.003	26.250
					0.584

Materiales

3627 LIJA PARA PARED	plg	0.100	10.000	1.000
3628 PINTURA ESMALTE	gal	0.090	34.000	3.060
3629 IMPRIMANTE	kg	0.250	45.000	11.250
				15.310

Equipos

7152 BROCHA / RODILLO	est	0.020	15.000	0.300
				0.300

01.01.03.01.01.01 LIMPIEZA DE TERRENO MANUAL**Rendimiento: 100 m2/día**

Cod.	Descripción	Unidad	Precio unitario directo por: m2		
			Cuadrilla	Cantidad	Precio Parcial

CIBSON E. HERRERA MARIN
 INGENIERO CIVIL
 REG. CIP/ 193183

ANÁLISIS DE PRECIOS UNITARIOS

Proyecto MEJORAMIENTO DE LOS SERVICIOS DE APOYO A LA CADENA PRODUCTIVA DE CAMU CAMU MYRCIARIA DUBIA
(Kunth) Mc VAUGH EN 4 DISTRITOS DE LA PROVINCIA DE ALTO AMAZONAS - DEPARTAMENTO DE LORETO
Lugar ALTO AMAZONAS - LORETO
Fecha 17/06/2023

Mano de obra					
1001 PEON	HH	2	0.160	18.690	2.990
					2.990

Equipos					
7001 HERRAMIENTAS MANUALES	%mo		5.000	2.990	0.150
					0.150

01.01.03.01.01.02 TRAZO, NIVELACIÓN Y REPLANTEO CON EQUIPO TOPOGRAFICO

Rendimiento: 200 m2/día Precio unitario directo por: m2 0.926

Cod.	Descripción	Unidad	Cuadrilla	Cantidad	Precio	Parcial
Mano de obra						
1001 PEON	HH		0.5	0.020	18.690	0.374
1002 OPERARIO	HH		0.5	0.020	26.250	0.525
						0.899

Equipos					
7001 HERRAMIENTAS MANUALES	%mo		3.000	0.899	0.027
					0.027

01.01.03.01.02.01.01 EXCAVACION DE ZANJAS MANUAL PARA HORCONES

Rendimiento: 2 m3/día Precio unitario directo por: m3 156.996

Cod.	Descripción	Unidad	Cuadrilla	Cantidad	Precio	Parcial
Mano de obra						
1001 PEON	HH		2	8.000	18.690	149.520
						149.520

Equipos					
7001 HERRAMIENTAS MANUALES	%mo		5.000	149.520	7.476
					7.476

01.01.03.01.02.02.01 CONCRETO EN HORCONES f'c=140 kg/cm2

Rendimiento: 30 m3/día Precio unitario directo por: m3 386.376

Cod.	Descripción	Unidad	Cuadrilla	Cantidad	Precio	Parcial
Mano de obra						
1001 PEON	HH		10	2.667	18.690	49.846
1002 OPERARIO	HH		2	0.533	26.250	13.991
						63.837

Materiales					
3588 CEMENTO PORTLAND TIPO I (42.5 kg)	bol		6.500	33.000	214.500
3626 AGUA	l		0.177	2.000	0.354
3678 PIEDRA CHANCADA DE 1/2" - 3/4"	m3		0.752	130.000	97.760
					312.614

Equipos						
6001 MEZCLADORA DE CONCRETO DE 9 -11P3	HM	1	0.267	30.000	8.010	
7001 HERRAMIENTAS MANUALES	%mo		3.000	63.837	1.915	
						9.925

01.01.03.01.03.01.01 HORCONES DE MADERA

Rendimiento: 8 und/día Precio unitario directo por: und 106.288

Cod.	Descripción	Unidad	Cuadrilla	Cantidad	Precio	Parcial
Mano de obra						
1001 PEON	HH		1	1.000	18.690	18.690
1002 OPERARIO	HH		1	1.000	26.250	26.250
						44.940

Materiales					
3539 HORCONES DE MADERA DE 4"X6"X4 m	und		1.000	60.000	60.000
					60.000

Equipos					
7001 HERRAMIENTAS MANUALES	%mo		3.000	44.940	1.348
					1.348

01.01.03.01.03.01.02 VIGAS SOLERA DE MADERA DE 2"X6"

Rendimiento: 30 m/día Precio unitario directo por: m 23.267

Cod.	Descripción	Unidad	Cuadrilla	Cantidad	Precio	Parcial
Mano de obra						
1001 PEON	HH		1	0.267	18.690	4.990
1002 OPERARIO	HH		1	0.267	26.250	7.009
						11.999

Materiales					
3542 CLAVOS PARA MADERA C/C 4"	kg		0.051	8.000	0.408
3638 VIGAS DE MADERA DE 2" X 6"	m		1.050	10.000	10.500
					10.908

Equipos					
7001 HERRAMIENTAS MANUALES	%mo		3.000	11.999	0.360
					0.360

01.01.03.01.03.01.03 VIGAS DE SOLERAS DE 2" X 8"

Rendimiento: 25 m/día Precio unitario directo por: m 30.662

Cod.	Descripción	Unidad	Cuadrilla	Cantidad	Precio	Parcial
Mano de obra						

GIBSON E. HERRERA MARIN
INGENIERO CIVIL
REG. CIP. 193153

ANÁLISIS DE PRECIOS UNITARIOS

Proyecto **MEJORAMIENTO DE LOS SERVICIOS DE APOYO A LA CADENA PRODUCTIVA DE CAMU CAMU MYRCIARIA DUBIA (Kunth) Mc VAUGH EN 4 DISTRITOS DE LA PROVINCIA DE ALTO AMAZONAS - DEPARTAMENTO DE LORETO**
 Lugar **ALTO AMAZONAS - LORETO**
 Fecha **17/06/2023**

1001 PEON	HH	1	0.320	18.690	5.981
1002 OPERARIO	HH	1	0.320	26.250	8.400
					14.381

Materiales

3542 CLAVOS PARA MADERA C/C 4"	kg		0.050	8.000	0.400
3639 VIGAS DE MADERA DE 2" X 8"	m		1.030	15.000	15.450
					15.850

Equipos

7001 HERRAMIENTAS MANUALES	%mo		3.000	14.381	0.431
					0.431

01.01.03.01.03.01.04 VIGAS DE SOLERAS DE 4" X 6"**Rendimiento: 20 m/día**

		Precio unitario directo por: m			34.135
Cod.	Descripción	Unidad	Cuadrilla	Cantidad	Parcial
Mano de obra					
1001 PEON	HH		1	0.400	7.476
1002 OPERARIO	HH		1	0.400	10.500
					17.976

Materiales

3640 CLAVOS PARA MADERA CON CABEZA DE 5"	kg		0.150	8.000	1.200
3641 VIGAS DE MADERA DE 4" X 6"	m		1.030	14.000	14.420
					15.620

Equipos

7001 HERRAMIENTAS MANUALES	%mo		3.000	17.976	0.539
					0.539

01.01.03.01.03.01.05 TABLAS DE MADERA 1"X10"X3.00 m**Rendimiento: 20 und/día**

		Precio unitario directo por: und			35.915
Cod.	Descripción	Unidad	Cuadrilla	Cantidad	Parcial
Mano de obra					
1001 PEON	HH		1	0.400	7.476
1002 OPERARIO	HH		1	0.400	10.500
					17.976

Materiales

3540 TABLA DE 1"X 10" X 3.00 m	und		1.000	17.000	17.000
3541 CLAVOS PARA MADERA C/C3"	kg		0.050	8.000	0.400
					17.400

Equipos

7001 HERRAMIENTAS MANUALES	%mo		3.000	17.976	0.539
					0.539

01.01.03.01.03.01.06 CORREAS DE MADERA 2"X3"**Rendimiento: 60 p2/día**

		Precio unitario directo por: p2			15.364
Cod.	Descripción	Unidad	Cuadrilla	Cantidad	Parcial
Mano de obra					
1001 PEON	HH		1	0.133	2.486
1002 OPERARIO	HH		1	0.133	3.491
					5.977

Materiales

3541 CLAVOS PARA MADERA C/C3"	kg		0.050	8.000	0.400
3542 CLAVOS PARA MADERA C/C 4"	kg		0.051	8.000	0.408
3642 LISTONES DE MADERA 2 x 3"	m		1.050	8.000	8.400
					9.208

Equipos

7001 HERRAMIENTAS MANUALES	%mo		3.000	5.977	0.179
					0.179

01.01.03.01.03.01.07 LISTONES DE MADERA DE 2"X2"**Rendimiento: 60 m/día**

		Precio unitario directo por: m			8.701
Cod.	Descripción	Unidad	Cuadrilla	Cantidad	Parcial
Mano de obra					
1001 PEON	HH		0.2	0.027	0.505
1002 OPERARIO	HH		0.1	0.013	0.341
					0.846

Materiales

3541 CLAVOS PARA MADERA C/C3"	kg		0.050	8.000	0.400
3542 CLAVOS PARA MADERA C/C 4"	kg		0.010	8.000	0.080
3545 LISTONES DE MADERA 2 x 2"	m		1.050	7.000	7.350
					7.830

Equipos

7001 HERRAMIENTAS MANUALES	%mo		3.000	0.846	0.025
					0.025

01.01.03.01.03.02.01 COBERTURA DE CALAMINA GALVANIZADA e =0.22 mm**Rendimiento: 40 m2/día**

		Precio unitario directo por: m2			28.458
Cod.	Descripción	Unidad	Cuadrilla	Cantidad	Parcial
Mano de obra					

GIBSON E. HERRERA MARIN
 INGENIERO CIVIL
 REG. CIP. 193153

ANÁLISIS DE PRECIOS UNITARIOS

Proyecto **MEJORAMIENTO DE LOS SERVICIOS DE APOYO A LA CADENA PRODUCTIVA DE CAMU CAMU MYRCIARIA DUBIA (Kunth) Mc VAUGH EN 4 DISTRITOS DE LA PROVINCIA DE ALTO AMAZONAS - DEPARTAMENTO DE LORETO**
 Lugar **ALTO AMAZONAS - LORETO**
 Fecha **17/06/2023**

1001 PEON	HH	2	0.400	18.690	7.476
1002 OPERARIO	HH	1	0.200	26.250	5.250
					12.726

Materiales

3581 CLAVOS PARA CALAMINA C/C 2 1/2"	kg		0.150	9.000	1.350
3582 CALAMINA GALVANIZADA DE 3.60m x 0.80m x 0.22.mm	pln		0.560	25.000	14.000
					15.350

Equipos

7001 HERRAMIENTAS MANUALES	%mo		3.000	12.726	0.382
					0.382

01.01.03.01.03.02.02 CUMBRERA DE CALAMINA ONDULADA**Rendimiento: 150 m/día**

		Precio unitario directo por: m			13.353
Cod.	Descripción	Unidad	Cuadrilla	Cantidad	Parcial
Mano de obra					
1001 PEON	HH		1	0.053	18.690
1002 OPERARIO	HH		1	0.053	26.250
					2.382
Materiales					
3581 CLAVOS PARA CALAMINA C/C 2 1/2"	kg			0.100	9.000
3582 CALAMINA GALVANIZADA DE 3.60m x 0.80m x 0.22.mm	pln			0.400	25.000
					10.900
Equipos					
7001 HERRAMIENTAS MANUALES	%mo			3.000	2.382
					0.071

01.01.03.01.03.02.03 MALLA GALVANIZADA**Rendimiento: 30 m2/día**

		Precio unitario directo por: m2			27.380
Cod.	Descripción	Unidad	Cuadrilla	Cantidad	Parcial
Mano de obra					
1001 PEON	HH		2	0.533	18.690
1002 OPERARIO	HH		1	0.267	26.250
					16.971
Materiales					
3577 CLAVOS PARA MADERA C/C 1"	kg			0.050	8.000
3578 MALLA MOSTIQUERO(TRIQUI)	rl			0.038	250.000
					9.900
Equipos					
7001 HERRAMIENTAS MANUALES	%mo			3.000	16.971
					0.509

01.01.03.01.04.01.01 PUERTA DE MADERA SOLIDA DE 1.40 X 2.10 m**Rendimiento: 3 m2/día**

		Precio unitario directo por: m2			322.109
Cod.	Descripción	Unidad	Cuadrilla	Cantidad	Parcial
Mano de obra					
1002 OPERARIO	HH		1	2.667	26.250
					70.009
Materiales					
3644 PUERTA DE MADERA SOLIDA DE 1.40 m x 2.10 mts	m2			1.000	250.000
					250.000
Equipos					
7001 HERRAMIENTAS MANUALES	%mo			3.000	70.009
					2.100

01.01.03.01.04.01.02 PUERTA DE MADERA SOLIDA DE 0.80X2.10 mts**Rendimiento: 4 m2/día**

		Precio unitario directo por: m2			304.075
Cod.	Descripción	Unidad	Cuadrilla	Cantidad	Parcial
Mano de obra					
1002 OPERARIO	HH		1	2.000	26.250
					52.500
Materiales					
3552 PUERTA DE MADERA SOLIDA DE 0.80m x 2.10 mts	m2			1.000	250.000
					250.000
Equipos					
7001 HERRAMIENTAS MANUALES	%mo			3.000	52.500
					1.575

01.01.03.01.04.02.01 BISAGRAS CAPUCHINA ALUMINIZADA DE 4"X4"**Rendimiento: 12 und/día**

		Precio unitario directo por: und			10.000
Cod.	Descripción	Unidad	Cuadrilla	Cantidad	Parcial
Materiales					
3553 BISAGRA CAPUCHINA ALUMINIZADA 4" X 4"	und			1.000	10.000
					10.000

01.01.03.01.04.02.02 ALDABA DE 5"**Rendimiento: 1 und/día**

		Precio unitario directo por: und			12.000
Cod.	Descripción	Unidad	Cuadrilla	Cantidad	Parcial
Materiales					

CIBSON E. HERRERA MARIN
 INGENIERO CIVIL
 REG. CIP. 193163

ANÁLISIS DE PRECIOS UNITARIOS

Proyecto MEJORAMIENTO DE LOS SERVICIOS DE APOYO A LA CADENA PRODUCTIVA DE CAMU CAMU MYRCIARIA DUBIA
(Kunth) Mc VAUGH EN 4 DISTRITOS DE LA PROVINCIA DE ALTO AMAZONAS - DEPARTAMENTO DE LORETO
Lugar ALTO AMAZONAS - LORETO
Fecha 17/06/2023

3645 ALDABA DE FIERRO DE 5"	und	1.000	12.000	12.000	12.000
01.01.04.01 FLETE DE MATERIALES Y EQUIPOS. OBRA DE TENIENTE CESAR LOPEZ ROJAS					
Rendimiento: 1 glb/día		Precio unitario directo por: glb			6000.000
Cod.	Descripción	Unidad	Cuadrilla	Cantidad	Precio
	Servicios				Parcial
8066	FLETE DE TRANSPORTE DE MATERIALES Y EQUIPOS A OBRA	glb		1.000	6000.000
					6000.000

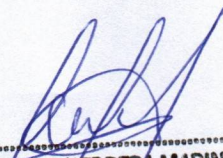
GIBSON E. HERRERA MARIN
INGENIERO CIVIL
REG. CIP. 193183

**PERÚ****Ministerio
de Agricultura y Riego**

Proyecto Especial Datem del Marañón – Alto Amazonas – Loreto - Condorcanqui

EXPEDIENTE TECNICO:

**MEJORAMIENTO DE LOS SERVICIOS DE APOYO A LA
CADENA PRODUCTIVA DE CAMU CAMU MYRCIARIA
DUBIA (Kunth) Mc VAUGH EN 4 DISTRITOS DE LA
PROVINCIA DE ALTO AMAZONAS - DEPARTAMENTO
DE LORETO**

4. LISTA DE INSUMOS

RW7+

RELACION DE INSUMOS DEL PROYECTO

Proyecto: MEJORAMIENTO DE LOS SERVICIOS DE APOYO A LA CADENA PRODUCTIVA DE CAMU CAMU MYRCIARIA DUBIA (Kunth) Mc VAUGH EN 4 DISTRITOS DE LA PROVINCIA DE ALTO AMAZONAS - DEPARTAMENTO DE LORETO

Lugar: ALTO AMAZONAS - LORETO

Cliente: PEDAMAALC

Fecha: 17/06/2023

Cod.	IU	Descripción	Unidad	Cantidad	Precio	Parcial
MANO DE OBRA						17 262.094
1004	47	OFICIAL	HH	1.000	20.650	20.650
1002	47	OPERARIO	HH	337.143	26.250	8 850.004
1001	47	PEON	HH	448.980	18.690	8 391.440
MATERIALES						44 487.847
3708	03	ACERO CORRUGADO 1/2" Fy=4200 Kg/cm2	kg	15.000	5.400	81.000
3599	72	ADAPTADOR UPR Ø 1/2"	und	1.000	3.000	3.000
3626	39	AGUA	l	0.828	2.000	1.656
3594	02	ALAMBRE DE AMARRE N°16 Galvanizada	kg	10.000	12.000	120.000
3551	61	ALAMBRE DE PUAS GALVANIZADO	rl	11.721	110.000	1 289.310
3586	02	ALAMBRO PARA CONSTRUCCION DE 6 mm	kg	5.000	30.000	150.000
3554	02	ALDABA DE FIERRO DE 3"	und	2.000	12.000	24.000
3645	02	ALDABA DE FIERRO DE 5"	und	2.000	12.000	24.000
3556	04	ARENA FINA	m3	5.000	70.000	350.000
3553	02	BISAGRA CAPUCHINA ALUMINIZADA 4" X 4"	und	4.000	10.000	40.000
3613	72	BUSHING CPVC DE 1" x 1/2"	und	2.000	4.000	8.000
3548	02	CABLE DE ACERO DE 3/16"	m	91.330	10.000	913.300
3615	19	CABLE NYY 1 X 10 MM	m	40.000	7.000	280.000
3582	61	CALAMINA GALVANIZADA DE 3.60m x 0.80m x 0.22.mm	pln	20.192	25.000	504.800
3598	61	CALAMINA GALVANIZADA ZING 11 CANALES DE 1.80 m x 0.83 m e=0.	pln	19.640	26.000	510.640
3535	39	CARTEL DE OBRA 3.60 M x 1.80M	und	1.000	300.000	300.000
3588	21	CEMENTO PORTLAND TIPO I (42.5 kg)	bol	45.075	33.000	1 487.475
3597	02	CLAVO PARA CALAMINA GALVANIZADO	kg	4.440	12.000	53.280
3581	02	CLAVOS PARA CALAMINA C/C 2 1/2"	kg	5.380	9.000	48.420
3577	02	CLAVOS PARA MADERA C/C 1"	kg	1.750	8.000	14.000
3542	02	CLAVOS PARA MADERA C/C 4"	kg	32.930	8.000	263.440
3541	02	CLAVOS PARA MADERA C/C3"	kg	66.250	8.000	530.000
3618	02	CLAVOS PARA MADERA CON CABEZA DE 2"	kg	2.000	8.000	16.000
3640	02	CLAVOS PARA MADERA CON CABEZA DE 5"	kg	4.500	8.000	36.000
3611	72	CODO CPVC DE 1 1/2 x 90°	und	14.000	4.000	56.000
3603	72	CODO CPVC DE 1/2" x 90°	und	5.000	4.000	20.000
3622	43	CORREAS DE MADERA -AMARRE 2"x2"	und	3.000	7.000	21.000
3550	02	GRAPAS	kg	10.655	10.000	106.550
3539	43	HORCONES DE MADERA DE 4"X6"X4 m	und	72.000	60.000	4 320.000
3620	04	HORMIGON DE RIO	m3	1.000	150.000	150.000
3629	54	IMPRIMANTE	kg	37.040	45.000	1 666.800
3605	39	LIJA DE FIERRO #60	plg	8.000	5.000	40.000
3627	39	LIJA PARA PARED	plg	14.816	10.000	148.160
3545	43	LISTONES DE MADERA 2 x 2"	m	945.000	7.000	6 615.000
3623	43	LISTONES DE MADERA 2 x 3"	und	4.000	7.000	28.000
3642	43	LISTONES DE MADERA 2 x 3"	m	78.750	8.000	630.000
3625	43	LISTONES DE MADERA 2" x 4" X 1.64 MT	und	3.000	12.000	36.000
3624	43	LISTONES DE MADERA 6" x 4"	und	5.000	12.000	60.000
3595	43	MADERA DE 2" x 2" X 2.00 MT	und	14.640	7.000	102.480
3596	43	MADERA DE 2" x 3" X 1.50 MT	und	14.640	7.000	102.480
3591	43	MADERA DURA DE 6" x 4" X 2.40 MT DE LARGO	und	4.000	90.000	360.000
3590	43	MADERA DURA DE 6" x 4" X 1.80 MT	und	4.000	90.000	360.000
3589	43	MADERA DURA DE 6" x 4" X 6.20 MT	und	4.000	90.000	360.000
3621	43	MADERA MACHEMBRADA PARA PARED	und	1.000	20.000	20.000
3592	43	MADERA INC.CORTE P/ENCOFRADO	p2	16.000	5.000	80.000
3543	43	MADERA PARA ESTRUCTURAS	p2	385.600	5.000	1 928.000
3593	43	MADERA TORNILLO Y/O SMILIAR PARA ENCOFRADOS INCLUYE CO	und	20.000	25.000	500.000
3578	39	MALLA MOSTIQUERO (TRIQUI)	rl	1.330	250.000	332.500
3547	39	MALLA RASCHEL 60%	rl	3.349	1 300.000	4 353.700
3604	72	PEGAMENTO PARA PVC	gal	10.000	80.000	800.000
3616	02	PERNO DE ANCLAJE (INSTALACIONES ELECTRICAS)	und	4.000	4.000	16.000
3678	04	PIEDRA CHANCADA DE 1/2" - 3/4"	m3	2.670	130.000	347.100
3614	54	PINTURA ANTICORROSIVA	gal	1.000	60.000	60.000
3628	54	PINTURA ESMALTE	gal	13.334	34.000	453.356
3544	39	PRESERVANTE DE MADERA	gal	3.200	30.000	96.000
3552	43	PUERTA DE MADERA SOLIDA DE 0.80m x 2.10 mts	m2	3.360	250.000	840.000
3644	43	PUERTA DE MADERA SOLIDA DE 1.40 m x 2.10 mts	m2	2.940	250.000	735.000
3546	43	SINCHINAS DE MADERA DE 4"X4" X3.00 m	und	50.000	30.000	1 500.000
3608	39	SOLDADURA ARCO PARA ALUMINIO	kg	1.000	70.000	70.000
3540	43	TABLA DE 1" X 10" X 3.00 m	und	330.000	17.000	5 610.000
3512	39	TANQUE DE ANTIBACTERIANO DE 2000 LITROS	und	0.500	2 500.000	1 250.000
3617	39	TEFLON	und	6.000	6.000	36.000
3612	72	TUBERIA CPVC DE 3/4"	m	10.000	50.000	500.000
3601	72	TUBERIA DE POLIETILENO FLEXIBLE DE 25 mm	m	90.380	10.000	903.800
3610	65	TUBO GALVANIZADO DE 1"	m	1.000	60.000	60.000
3609	71	TUBO GRADO 60 D=2 3/4" (INCL. ROSCA TRAPEZOIDAL)	und	1.000	50.000	50.000

CIBSON E. HERRERA MARIN
INGENIERO CIVIL
REG. CIP. 193153

RW7+

RELACION DE INSUMOS DEL PROYECTO

Proyecto: MEJORAMIENTO DE LOS SERVICIOS DE APOYO A LA CADENA PRODUCTIVA DE CAMU CAMU MYRCIARIA DUBIA (Kunth) Mc VAUGH EN 4 DISTRITOS DE LA PROVINCIA DE ALTO AMAZONAS - DEPARTAMENTO DE LORETO

Lugar: ALTO AMAZONAS - LORETO

Cliente: PEDAMAALC

Fecha: 17/06/2023

3602	72	TUBO PVC SAP Ø 1/2" C-10	und	1.000	17.000	17.000
3607	72	UNION TEE DE PVC DE 1 1/2"	und	8.000	8.000	64.000
3600	72	UNION UNIVERSAL PVC-SAP C/R 1 1/2"	und	17.000	8.000	136.000
3606	72	VALVULA GLOBO Ø 1/2"	und	1.000	25.000	25.000
3638	43	VIGAS DE MADERA DE 2" X 6"	m	57.750	10.000	577.500
3639	43	VIGAS DE MADERA DE 2" X 8"	m	30.900	15.000	463.500
3641	43	VIGAS DE MADERA DE 4" X 6"	m	30.900	14.000	432.600
EQUIPOS						2 464.379
7152	48	BROCHA / RODILLO	est	2.963	15.000	44.445
7151	48	ELECTROBOMBA DE AGUA DE 2.5 HP MONOFASICO	und	1.000	1 800.000	1 800.000
7001	37	HERRAMIENTAS MANUALES	%mo		551.494	551.494
6001	48	MEZCLADORA DE CONCRETO DE 9-11P3	HM	0.948	30.000	28.440
6002	43	SOLDADORA ELECTRICA DE 225 AMPERIOS	HM	0.400	100.000	40.000
SERVICIOS						10 500.000
8066	32	FLETE DE TRANSPORTE DE MATERIALES Y EQUIPOS A OBRA	glb	1.000	6 000.000	6 000.000
8023	39	SC DE ESPECIALISTA EN SOLDADURA	sem	1.000	2 000.000	2 000.000
8022	04	SC ESCALERA METALICA 6.00 MTS	m	1.000	2 500.000	2 500.000
TOTAL						74 714.320

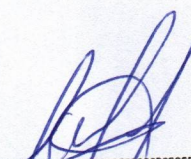
CIBSON E. HERRERA MARIN
 INGENIERO CIVIL
 REG. CIP/ 193183

**PERÚ****Ministerio
de Agricultura y Riego**

Proyecto Especial Datem del Marañón – Alto Amazonas – Loreto - Condorcanqui

EXPEDIENTE TECNICO:

**MEJORAMIENTO DE LOS SERVICIOS DE APOYO A LA
CADENA PRODUCTIVA DE CAMU CAMU MYRCIARIA
DUBIA (Kunth) Mc VAUGH EN 4 DISTRITOS DE LA
PROVINCIA DE ALTO AMAZONAS - DEPARTAMENTO
DE LORETO**

5. FORMULA POLINOMICA

RW7+

DETERMINACION DE LA FORMULA POLINOMICA

Proyecto : MEJORAMIENTO DE LOS SERVICIOS DE APOYO A LA CADENA PRODUCTIVA DE CAMU CAMU

Lugar : ALTO AMAZONAS - LORETO

: PEDAMAALC

Fecha : 17/06/2023

AGRUPACION PRELIMINAR

N°	IU	ELEMENTO	PARCIAL	% INCID.	AGR. 1	COEF. ACUM.1	AGR. 2	COEF. ACUM.2	Orden Mon.
1	47	Mano de obra (incluido leyes sociales)	17262.09	20.36%	1	0.204	J	0.204	1
2	43	Madera nacional para encofrado y carpintería	25721.56	30.34%	2	0.303	M	0.303	2
3	32	Flete terrestre	5000.00	5.90%	4	0.059	FA	0.089	3
4	02	Acero de construcción liso	2354.99	2.78%	7	0.030	FA		3
5	04	Agregado fino	3347.10	3.95%	5	0.039	APC	0.083	4
6	54	Pintura látex	2180.16	2.57%	9	0.026	APC		4
7	21	Cemento portlan tipo I	1487.48	1.75%	11	0.018	APC		4
8	72	Tubería de PVC para agua	2532.80	2.99%	6	0.030	TMP	0.086	5
9	48	Maquinaria y equipo nacional	1872.89	2.21%	10	0.029	TMP		5
10	61	Plancha galvanizada	2304.75	2.72%	8	0.027	TMP		5
11	39	Indice general de precios al consumidor	19685.17	23.22%	3	0.235	G	0.235	6
	37	Herramienta manual	551.49	0.65%	10				
	19	Cable NYY-N2XY	280.00	0.33%	3				
	03	Acero de construcción corrugado	81.00	0.10%	7				
	65	Tubería de acero negro y/o galvanizado	60.00	0.07%	7				
	71	Tubería de fierro fundido	50.00	0.06%	7				
TOTAL			84771.47	100.00%		1.000		1.000	

CONFORMACION DE MONOMIOS

N°M	N° IU	IU	ELEMENTO	INCID. ELEM.	SIMB. AGR.	% IM	COEF. MON.
1	1	47	Mano de obra (incluido leyes sociales)	0.204	J	100.00%	0.204
2	2	43	Madera nacional para encofrado y carpintería	0.303	M	100.00%	0.303
3	3	32	Flete terrestre	0.059	FA	66.29%	0.089
	4	02	Acero de construcción liso	0.030	FA	33.71%	
4	5	04	Agregado fino	0.039	APC	46.99%	0.083
	6	54	Pintura látex	0.026	APC	31.33%	
	7	21	Cemento portlan tipo I	0.018	APC	21.69%	
5	8	72	Tubería de PVC para agua	0.030	TMP	34.88%	0.086
	9	48	Maquinaria y equipo nacional	0.029	TMP	33.72%	
	10	61	Plancha galvanizada	0.027	TMP	31.40%	
6	11	39	Indice general de precios al consumidor	0.235	G	100.00%	0.235
TOTAL				1.000			1.000

FORMULA POLINOMICA:

K=	0.204	Jr	Mr	FAr	APCr	0.083	APCr	0.086	TMPr	Gr
		Jo	Mo	FAo	APCo				TMPo	Go

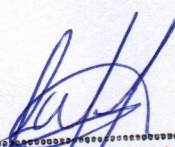
GIBSON E. HERRERA MARIN
 INGENIERO CIVIL
 REG. CIP. 193163

**PERÚ****Ministerio
de Agricultura y Riego**

Proyecto Especial Datem del Marañón – Alto Amazonas – Loreto - Condorcanqui

EXPEDIENTE TECNICO:

**MEJORAMIENTO DE LOS SERVICIOS DE APOYO A LA
CADENA PRODUCTIVA DE CAMU CAMU MYRCIARIA
DUBIA (Kunth) Mc VAUGH EN 4 DISTRITOS DE LA
PROVINCIA DE ALTO AMAZONAS - DEPARTAMENTO
DE LORETO**

6. CRONOGRAMAS

RW7+

CALENDARIO DE ADQUISICION DE INSUMOS

Proyecto: MEJORAMIENTO DE LOS SERVICIOS DE APOYO A LA CADENA PRODUCTIVA DE CAMU CAMU MYRCIARIA DUBIA (Kunth) Mc VAUGH EN 4 DISTRITOS DE LA PROVINCIA DE ALTO AMAZONAS - DEPARTAMENTO DE LORETO

Lugar: ALTO AMAZONAS - LORETO

Cliente: PEDAMAALC

Fecha: 17/06/2023

			Meses		Jul-23		Ago-23		Set-23		TOTAL			
Código	Descripción	Unidad	N°	P.U.	CANTIDAD	PARCIAL	CANTIDAD	PARCIAL	CANTIDAD	PARCIAL	CANTIDAD	PARCIAL		
MANO DE OBRA														
1004	OFICIAL	DH		165.2		5 562.28		0.13		20.65		0.13	20.65	
1002	OPERARIO	DH		210	8.57	1 799.71	32.22	6 765.11	1.36	285.19	42.14	8 850.00		
1001	PEON	DH		149.52	25.16	3 762.57	30.37	4 540.97	0.59	87.90	56.12	8 391.44		
MATERIALES														
3708	ACERO CORRUGADO 1/2" Fy=4200 Kg/cm2	kg		5.4				15.00		81.00		15.00	81.00	
3599	ADAPTADOR UPR Ø 1/2"	und		3				1.00		3.00		1.00	3.00	
3626	AGUA	l		2	0.34	0.67		0.49		0.98		0.83	1.66	
3594	ALAMBRE DE AMARRE N°16 Glvanizada	kg		12				10.00		120.00		10.00	120.00	
3551	ALAMBRE DE PUAS GALVANIZADO	rf		110				10.34	1 137.61	1.38	151.70	11.72	1 289.31	
3586	ALAMBRE PARA CONSTRUCCION DE 6 mm	kg		30				5.00		150.00		5.00	150.00	
3554	ALDABA DE FIERRO DE 3"	und		12				2.00		24.00		2.00	24.00	
3645	ALDABA DE FIERRO DE 5"	und		12				1.00	12.00	1.00	12.00	2.00	24.00	
3556	ARENA FINA	m3		70				5.00		350.00		5.00	350.00	
3553	BISAGRA CAPUCHINA ALUMINIZADA 4" X 4"	und		10				4.00		40.00		4.00	40.00	
3613	BUSHING CPVC DE 1" x 1/2"	und		4				2.00		8.00		2.00	8.00	
3548	CABLE DE ACERO DE 3/16"	m		10				91.33		913.30		91.33	913.30	
3615	CABLE NYY 1 X 10 MM	m		7				40.00		280.00		40.00	280.00	
3582	CALAMINA GALVANIZADA DE 3.60m x 0.80m x 0.22 mm	plh		25				20.19		504.80		20.19	504.80	
3598	CALAMINA GALVANIZADA ZING 11 CANALES DE 1.80 m x 0.22 mm	plh		26				19.64		510.64		19.64	510.64	
3535	CARTEL DE OBRA 3.60 M x 1.80M	und		300	1.00	300.00						1.00	300.00	
3588	CEMENTO PORTLAND TIPO I (42.5 kg)	bol		33	12.35	407.55		32.73	1 079.93			45.08	1 487.48	
3597	CLAVO PARA CALAMINA GALVANIZADO	kg		12				4.44		53.28		4.44	53.28	
3581	CLAVOS PARA CALAMINA C/C 2 1/2"	kg		9				5.38		48.42		5.38	48.42	
3577	CLAVOS PARA MADERA C/C 1"	kg		8				1.75		14.00		1.75	14.00	
3542	CLAVOS PARA MADERA C/C 4"	kg		8	15.05	120.40		16.68	133.44	1.20	9.60	32.93	263.44	
3541	CLAVOS PARA MADERA C/C3"	kg		8	20.25	162.00		40.00	320.00	6.00	48.00	66.25	530.00	
3618	CLAVOS PARA MADERA CON CABEZA DE 2"	kg		8				2.00		16.00		2.00	16.00	
3640	CLAVOS PARA MADERA CON CABEZA DE 5"	kg		8				4.50		36.00		4.50	36.00	
3611	CODO CPVC DE 1 1/2 x 90°	und		4				14.00		56.00		14.00	56.00	
3603	CODO CPVC DE 1/2" x 90°	und		4				5.00		20.00		5.00	20.00	
3622	CORREAS DE MADERA -AMARRE 2"x2"	und		7				3.00		21.00		3.00	21.00	
3550	GRAPAS	kg		10				9.40		94.02	1.25	12.53	10.66	106.55
3539	HORCONES DE MADERA DE 4"X6" X4 m	und		60	60.00	3 600.00		12.00	720.00			72.00	4 320.00	
3620	HORMIGON DE RIO	m3		150				1.00		150.00		1.00	150.00	
3629	IMPRIMANTE	kg		45				24.69	1 111.20	12.35	555.60	37.04	1 666.80	
3605	LUA DE FIERRO #60	plq		5				8.00		40.00		8.00	40.00	
3627	LUA PARA PARED	plq		10				9.88		98.77	4.94	49.39	148.16	
3545	LISTONES DE MADERA 2 x 2"	m		7	236.25	1 653.75		582.75	4 079.25	126.00	882.00	945.00	6 615.00	
3623	LISTONES DE MADERA 2 x 3"	und		7				4.00		28.00		4.00	28.00	
3642	LISTONES DE MADERA 2 x 3"	m		8				78.75		630.00		78.75	630.00	
3625	LISTONES DE MADERA 2" x 4" X 1.64 MT	und		12				3.00		36.00		3.00	36.00	
3624	LISTONES DE MADERA 6" x 4"	und		12				5.00		60.00		5.00	60.00	
3595	MADERA DE 2" x 2" X 2.00 MT	und		7				14.64		102.48		14.64	102.48	
3596	MADERA DE 2" x 3" X 1.50 MT	und		7				14.64		102.48		14.64	102.48	
3591	MADERA DURA DE 6" x 4" X 2.40 MT DE LARGO	und		90				4.00		360.00		4.00	360.00	
3590	MADERA DURA DE 6" x 4" X 1.80 MT	und		90				4.00		360.00		4.00	360.00	
3589	MADERA DURA DE 6" x 4" X6.20 MT	und		90				4.00		360.00		4.00	360.00	
3621	MADERA MACHEMBRADA PARA PARED	und		20				1.00		20.00		1.00	20.00	
3592	MADERA INC.CORTE P/ENCOFRADO	p2		5				16.00		80.00		16.00	80.00	
3543	MADERA PARA ESTRUCTURAS	p2		5	385.60	1 928.00						385.60	1 928.00	
3593	MADERA TORNILLO Y/O SIMILAR PARA ENCOFRADOS IN	und		25				20.00		500.00		20.00	500.00	
3578	MALLA MOSTIQUERO(TRIQUI)	rf		250				1.33		332.50		1.33	332.50	
3547	MALLA RASCHEL 60%	rf		1300				3.35		4 353.70		3.35	4 353.70	
3604	PEGAMENTO PARA PVC	gal		80				10.00		800.00		10.00	800.00	
3616	PERNO DE ANCLAJE (INSTALACIONES ELECTRICAS)	und		4				4.00		16.00		4.00	16.00	
3618	PIEDRA CHANCADA DE 1/2" - 3/4"	m3		130	1.43	185.74		1.24		161.36		2.67	347.10	
3614	PINTURA ANTICORROSIVA	gal		60				1.00		60.00		1.00	60.00	
3628	PINTURA ESMALTE	gal		34				8.89		302.25	4.44	151.11	453.36	
3544	PRESERVANTE DE MADERA	gal		30	3.20	96.00						3.20	96.00	
3552	PUERTA DE MADERA SOLIDA DE 0.80m x 2.10 mts	m2		250				3.36		840.00		3.36	840.00	
3644	PUERTA DE MADERA SOLIDA DE 1.40 m x 2.10 mts	m2		250				2.94		735.00		2.94	735.00	
3546	SINCHINAS DE MADERA DE 4" X4" X3.00 m	und		30	50.00	1 500.00						50.00	1 500.00	
3608	SOLDADURA ARCO PARA ALUMINIO	kg		70				1.00		70.00		1.00	70.00	
3540	TABLA DE 1" X 10" X 3.00 m	und		17	180.00	3 060.00		150.00	2 550.00			330.00	5 610.00	
3512	TANQUE DE ANTIBACTERIANO DE 2000 LITROS	und		2500				0.50		1 250.00		0.50	1 250.00	
3617	TEFLON	und		6				6.00		36.00		6.00	36.00	
3612	TUBERIA CPVC DE 3/4"	m		50				10.00		500.00		10.00	500.00	
3601	TUBERIA DE POLIETILENO FLEXIBLE DE 25 mm	m		10				90.38		903.80		90.38	903.80	
3610	TUBO GALVANIZADO DE 1"	m		60				1.00		60.00		1.00	60.00	
3609	TUBO GRADO 60 D=2 3/4" (INCL. ROSCA TRAPEZOIDAL)	und		50				1.00		50.00		1.00	50.00	
3602	TUBO PVC SAP Ø 1/2" C-10	und		17				1.00		17.00		1.00	17.00	
3607	UNION TEE DE PVC DE 1 1/2"	und		8				8.00		64.00		8.00	64.00	
3600	UNION UNIVERSAL PVC-SAP C/R 1 1/2"	und		8				17.00		136.00		17.00	136.00	
3606	VALVULA GLOBO Ø 1/2"	und		25				1.00		25.00		1.00	25.00	
3638	VIGAS DE MADERA DE 2" X 6"	m		10				57.75		577.50		57.75	577.50	
3639	VIGAS DE MADERA DE 2" X 8"	m		15				30.90		463.50		30.90	463.50	
3641	VIGAS DE MADERA DE 4" X 6"	m		14				30.90		432.60		30.90	432.60	
EQUIPOS														
7152	BROCHA / RODILLO	est		15		215.69		1.98		29.63	0.99	14.81	2.96	44.45
7151	ELECTROBOMBA DE AGUA DE 2.5 HP MONOFASICO	und		1800				1.00		1 800.00		1.00	1 800.00	
7001	HERRAMIENTAS MANUALES	GLB		1		200.47				340.92	10.10	0.00	551.49	
6001	MEZCLADORA DE CONCRETO DE 9-11P3	DM		240	0.06	15.22		0.06		13.22		0.12	28.44	
6002	SOLDADORA ELECTRICA DE 225 AMPERIOS	DM		800				0.05		40.00		0.05	40.00	
SERVICIOS														
8066	FLETE DE TRANSPORTE DE MATERIALES Y EQUIPOS A	gib		6000	1.00	6 000.00						1.00	6 000.00	
8023	SC DE ESPECIALISTA EN SOLDADURA	sem		2000				1.00		2 000.00		1.00	2 000.00	
8022	SC ESCALERA METALICA 6.00 MTS	m		2500				1.00		2 500.00		1.00	2 500.00	
TOTAL						24 792.09		47 652.30		2 269.94		74 714.32		

CIBSON E. HERRERA MARIN
INGENIERO CIVIL
REG. CIP. 193183



PERÚ

Ministerio
de Agricultura y Riego

Proyecto Especial Datem del Marañón – Alto Amazonas – Loreto - Condorcanqui

EXPEDIENTE TECNICO:

MEJORAMIENTO DE LOS SERVICIOS DE APOYO A LA
CADENA PRODUCTIVA DE CAMU CAMU MYRCIARIA
DUBIA (Kunth) Mc VAUGH EN 4 DISTRITOS DE LA
PROVINCIA DE ALTO AMAZONAS - DEPARTAMENTO
DE LORETO

6.1. DIAGRAMA GANTT

PEDMAALC-2023

CIPSONE HERRERA MARIN
INGENIERO CIVIL
REG. CIP. 193153

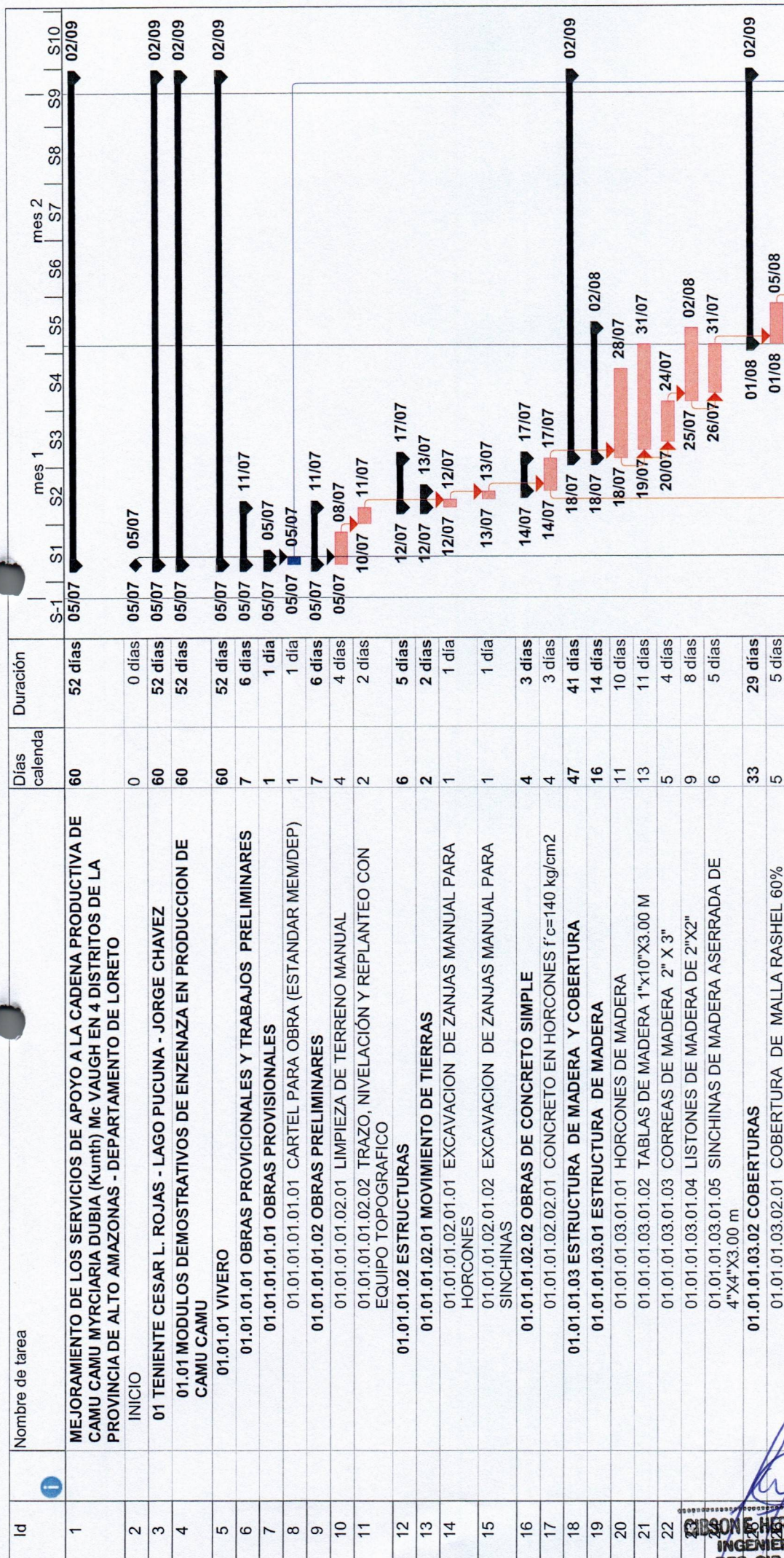

EDISON E. HERRERA MARIN
INGENIERO CIVIL
REG. CIP. 193163

Proyecto: NuevoProyect
Fecha: dom 18/06/23

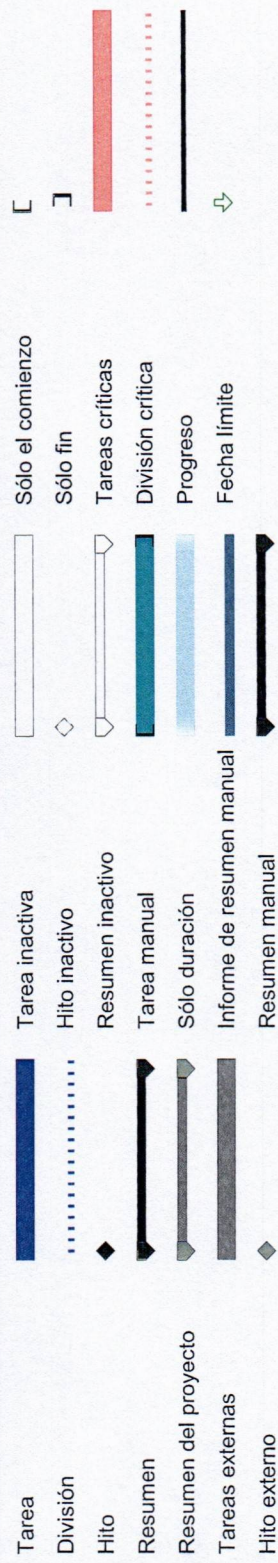

Id	Nombre de tarea	Días calenda	Duración	mes 1										mes 2																																																																																																																																																																																																																																																																																																																																																																																																																																																																																																																																																																																																																																																																																																																																																																																																																																																																																																																																																																																																																																																																																																																																																																																																																																																																																																																																																		
				S-1	S1	S2	S3	S4	S5	S6	S7	S8	S9	S10	S1	S2	S3	S4	S5	S6	S7	S8	S9	S10																																																																																																																																																																																																																																																																																																																																																																																																																																																																																																																																																																																																																																																																																																																																																																																																																																																																																																																																																																																																																																																																																																																																																																																																																																																																																																																																								
27	01.01.01.03.02.02 CABLE DE ACERO 3/16"	11	10 días																																																																																																																																																																																																																																																																																																																																																																																																																																																																																																																																																																																																																																																																																																																																																																																																																																																																																																																																																																																																																																																																																																																																																																																																																																																																																																																																																													

GEORGINA HERRERA MARIN
INGENIERO CIVIL
REG. CIP. 193183

Proyecto: NuevoProyect
Fecha: dom 18/06/23

Tarea

División

Hito

Resumen

Resumen del proyecto

Tareas externas

Hito externo

Tarea inactiva

Hito inactivo

Resumen inactivo

Tarea manual

Sólo duración

Informe de resumen manual

Resumen manual

Sólo el comienzo

Sólo fin

Tareas críticas

División crítica

Progreso

Fecha límite

[

]



PERÚ

Ministerio
de Agricultura y Riego

Proyecto Especial Datem del Marañón – Alto Amazonas – Loreto - Condorcanqui

EXPEDIENTE TECNICO:

MEJORAMIENTO DE LOS SERVICIOS DE APOYO A LA
CADENA PRODUCTIVA DE CAMU CAMU MYRCIARIA
DUBIA (Kunth) Mc VAUGH EN 4 DISTRITOS DE LA
PROVINCIA DE ALTO AMAZONAS - DEPARTAMENTO
DE LORETO

6.2. CRONOGRAMA VALORIZADO DE OBRA

CALENDARIO VALORIZADO DE OBRA

Proyecto: MEJORAMIENTO DE LOS SERVICIOS DE APOYO A LA CADENA PRODUCTIVA DE CAMU CAMU MYRCIARIA DUBIA (Kunth) Mc VAUGH EN 4 DISTRITOS DE LA PROVINCIA DE ALTO AMAZONAS - DEPARTAMENTO DE LORETO

Lugar: ALTO AMAZONAS - LORETO

Cliente: PEDAMAALC

Fecha: 17/06/2023

PARTIDA	UND	METRADO	Meses		Jul-23		Ago-23		Set-23	
			N°	TOTAL	METRADO	PARCIAL	METRADO	PARCIAL	METRADO	PARCIAL
01 TENIENTE CESAR L. ROJAS - LAGO PUCUNA - JORGE CHAVEZ				74 714.32		24792.09		47652.30		2269.94
01.01 MODULOS DEMOSTRATIVOS DE ENZENAZA EN PRODUCCION DE CAMU C				74 714.32		24792.09		47652.30		2269.94
01.01.01 VIVERO				30 505.57		18792.09		11299.43		414.05
01.01.01.01 OBRAS PROVISIONALES Y TRABAJOS PRELIMINARES				1 758.80		1758.80		0.00		0.00
01.01.01.01.01 OBRAS PROVISIONALES				300.00		300.00		0.00		0.00
01.01.01.01.01.01 CARTEL PARA OBRA (ESTANDAR MEM/DEP)	und	1.00		300.00	1.00	300.00				
01.01.01.01.02 OBRAS PRELIMINARES				1 458.80		1458.80		0.00		0.00
01.01.01.01.02.01 LIMPIEZA DE TERRENO MANUAL	m2	358.78		1 126.57	358.78	1126.57				
01.01.01.01.02.02 TRAZO, NIVELACIÓN Y REPLANTEO CON	m2	358.78		332.23	358.78	332.23				
01.01.01.02 ESTRUCTURAS				1 366.80		1366.80		0.00		0.00
01.01.01.02.01 MOVIMIENTO DE TIERRAS				632.69		632.69		0.00		0.00
01.01.01.02.01.01 EXCAVACION DE ZANJAS MANUAL PARA	m3	1.90		298.29	1.90	298.29				
01.01.01.02.01.02 EXCAVACION DE ZANJAS MANUAL PARA	m3	2.13		334.40	2.13	334.40				
01.01.01.02.02 OBRAS DE CONCRETO SIMPLE				734.11		734.11		0.00		0.00
01.01.01.02.02.01 CONCRETO EN HORCONES f'c=140 kg/cm2	m3	1.90		734.11	1.90	734.11				
01.01.01.03 ESTRUCTURA DE MADERA Y COBERTURA				26 825.12		15666.49		10744.58		414.05
01.01.01.03.01 ESTRUCTURA DE MADERA				16 319.06		15666.49		652.58		0.00
01.01.01.03.01.01 HORCONES DE MADERA	und	60.00		4 917.24	60.00	4917.24				
01.01.01.03.01.02 TABLAS DE MADERA 1"x10"x3.00 M	und	180.00		4 244.04	180.00	4244.04				
01.01.01.03.01.03 CORREAS DE MADERA 2" X 3"	m	160.00		2 718.88	160.00	2718.88				
01.01.01.03.01.04 LISTONES DE MADERA DE 2"x2"	m	300.00		2 610.30	225.00	1957.73	75.00	652.58		
01.01.01.03.01.05 SINCHINAS DE MADERA ASERRADA DE	und	50.00		1 828.60	50.00	1828.60				
01.01.01.03.02 COBERTURAS				10 506.06		0.00		10092.01		414.05
01.01.01.03.02.01 COBERTURA DE MALLA RASHEL 60%	m2	334.89		4 647.94			334.89	4647.94		
01.01.01.03.02.02 CABLE DE ACERO 3/16"	m	91.33		1 665.86			91.33	1665.86		
01.01.01.03.02.03 ANCLAJE DE FIERRO CORRUGADO DE 1/2"	und	30.00		672.81			30.00	672.81		
01.01.01.03.02.04 ALAMBRE DE PUA	m	1065.53		3 519.45			940.17	3105.40	125.36	414.05
01.01.01.04 ARQUITECTURA				554.85		0.00		554.85		0.00
01.01.01.04.01 CARPINTERIA DE MADERA				510.85		0.00		510.85		0.00
01.01.01.04.01.01 PUERTA DE MADERA SOLIDA DE 0.80X2.10 mts	m2	1.68		510.85			1.68	510.85		
01.01.01.04.02 CERRAJERIA				44.00		0.00		44.00		0.00
01.01.01.04.02.01 BISAGRAS CAPUCHINA ALUMINIZADA DE 4"x4"	und	2.00		20.00			2.00	20.00		
01.01.01.04.02.02 ALDABA DE 3"	und	2.00		24.00			2.00	24.00		
01.01.02 TANQUE ELEVADO				17 454.64		0.00		16654.87		799.77
01.01.02.01 CONSTRUCCION DE MURO DEL TANQUE LEBADO	und	1.00		2 962.46			1.00	2962.46		
01.01.02.02 ESTRUCTURAS DE TECHO	m2	4.88		636.81			4.88	636.81		
01.01.02.03 TANQUE DE AGUA DE ETERNIT DE 2000 LITROS INCLUYE	und	1.00		2 224.49			1.00	2224.49		
01.01.02.04 ESCALERA METALICA	und	1.00		4 727.48			1.00	4727.48		
01.01.02.05 INSTALACION DE TUBERIAS DE AGUA PARA TANQUE	und	1.00		1 084.86			1.00	1084.86		
01.01.02.06 INSTALACION DE EQUIPO DE BOMBEO DE AGUA	und	1.00		2 735.74			1.00	2735.74		
01.01.02.07 CONSTRUCCION DE CASETA DE BOMBA DE AGUA	und	1.00		683.50			1.00	683.50		
01.01.02.08 PINTURA ESMALTE EN MUROS EXTERIORES EN DOS	m2	148.16		2 399.30			98.77	1599.53	49.39	799.77
01.01.03 GALPON BIOFERTILIZANTE				20 754.11		0.00		19697.99		1056.12
01.01.03.01 INSTALACION DE MODULOS DE BIOFERTILIZANTES CON MICR				20 754.11		0.00		19697.99		1056.12
01.01.03.01.01 OBRAS PROVISIONALES Y TRABAJOS PRELIMINARES				97.58		0.00		97.58		0.00
01.01.03.01.01.01 OBRAS PRELIMINARES				97.58		0.00		97.58		0.00
01.01.03.01.01.01.01 LIMPIEZA DE TERRENO MANUAL	m2	24.00		75.36			24.00	75.36		
01.01.03.01.01.01.02 TRAZO, NIVELACIÓN Y REPLANTEO CON	m2	24.00		22.22			24.00	22.22		
01.01.03.01.02 ESTRUCTURAS				938.95		0.00		938.95		0.00
01.01.03.01.02.01 MOVIMIENTO DE TIERRAS				301.43		0.00		301.43		0.00
01.01.03.01.02.01.01 EXCAVACION DE ZANJAS MANUAL PARA	m3	1.92		301.43			1.92	301.43		
01.01.03.01.02.02 OBRAS DE CONCRETO SIMPLE				637.52		0.00		637.52		0.00
01.01.03.01.02.02.01 CONCRETO EN HORCONES f'c=140	m3	1.65		637.52			1.65	637.52		
01.01.03.01.03 ESTRUCTURA DE MADERA Y COBERTURA				18 215.73		0.00		17171.61		1044.12
01.01.03.01.03.01 ESTRUCTURA DE MADERA				16 259.21		0.00		15215.09		1044.12
01.01.03.01.03.01.01 HORCONES DE MADERA	und	12.00		1 275.46			12.00	1275.46		
01.01.03.01.03.01.02 VIGAS SOLERA DE MADERA DE 2"x6"	m	55.00		1 279.69			55.00	1279.69		
01.01.03.01.03.01.03 VIGAS DE SOLERAS DE 2" X 6"	m	30.00		919.86			30.00	919.86		
01.01.03.01.03.01.04 VIGAS DE SOLERAS DE 4" X 6"	m	30.00		1 024.05			30.00	1024.05		
01.01.03.01.03.01.05 TABLAS DE MADERA 1"x10"x3.00 m	und	150.00		5 387.25			150.00	5387.25		
01.01.03.01.03.01.06 CORREAS DE MADERA 2"x3"	p2	75.00		1 152.30			75.00	1152.30		
01.01.03.01.03.01.07 LISTONES DE MADERA DE 2"x2"	m	600.00		5 220.60			480.00	4176.48	120.00	1044.12
01.01.03.01.03.02 COBERTURAS				1 956.52		0.00		1956.52		0.00
01.01.03.01.03.02.01 COBERTURA DE CALAMINA	m2	33.20		944.81			33.20	944.81		
01.01.03.01.03.02.02 CUMBRERA DE CALAMINA ONDULADA	m	4.00		53.41			4.00	53.41		
01.01.03.01.03.02.03 MALLA GALVANIZADA	m2	35.00		958.30			35.00	958.30		
01.01.03.01.04 ARQUITECTURA				1 501.85		0.00		1489.85		12.00
01.01.03.01.04.01 CARPINTERIA DE MADERA				1 457.85		0.00		1457.85		0.00
01.01.03.01.04.01.01 PUERTA DE MADERA SOLIDA DE 1.40 X	m2	2.94		947.00			2.94	947.00		
01.01.03.01.04.01.02 PUERTA DE MADERA SOLIDA DE	m2	1.68		510.85			1.68	510.85		
01.01.03.01.04.02 CERRAJERIA				44.00		0.00		32.00		12.00
01.01.03.01.04.02.01 BISAGRAS CAPUCHINA ALUMINIZADA DE	und	2.00		20.00			2.00	20.00		
01.01.03.01.04.02.02 ALDABA DE 5"	und	2.00		24.00			1.00	12.00	1.00	12.00
01.01.04 FLETE DE TRANSPORTE				6 000.00		6000.00		0.00		0.00
01.01.04.01 FLETE DE MATERIALES Y EQUIPOS. OBRA DE TENIENTE	gib	1.00		6 000.00	1.00	6000.00				
COSTO DIRECTO				74 714.32		24 792.09		47 652.30		2 269.94
GASTOS GENERALES (10 %CD)				7 471.43		2 479.21		4 765.23		226.99
UTILIDAD (5 %CD)				3 735.72		1 239.60		2 382.61		113.51
SUBTOTAL (ST)				85 921.47		28 510.90		54 800.14		2 610.44

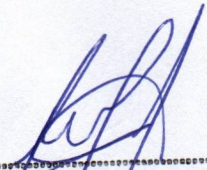
CIBSON E. HERRERA MARIN
 INGENIERO CIVIL
 REG. CIP. 193183

CUADRO RESUMEN DE AVANCES PROGRAMADOS ACUMULADOS

		Meses	Jul-23	Ago-23	Set-23
	N° Val.	0	1	2	3
AVANCE PROGRAMADO PARCIAL %	PP%		33.18%	63.78%	3.04%
AVANCE PROGRAMADO ACUMULADO %	PA%	0.00%	33.18%	96.96%	100.00%
AVANCE PROGRAMADO ACUMULADO	PA	0.00	28 510.90	83 311.03	85 921.47

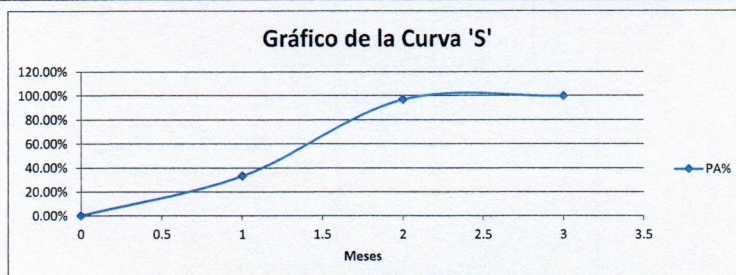

[Signature]
 CIBSON E. HERRERA MARIN
 INGENIERO CIVIL
 REG. CIR. 193163



PERÚ

Ministerio
de Agricultura y Riego

Proyecto Especial Datem del Marañón – Alto Amazonas – Loreto - Condorcanqui

EXPEDIENTE TECNICO:

MEJORAMIENTO DE LOS SERVICIOS DE APOYO A LA
CADENA PRODUCTIVA DE CAMU CAMU MYRCIARIA
DUBIA (Kunth) Mc VAUGH EN 4 DISTRITOS DE LA
PROVINCIA DE ALTO AMAZONAS - DEPARTAMENTO
DE LORETO

6.3. CRONOGRAMA DE MATERIALES

PEDMAALC-2023

GIBSON E. HERRERA MARIN
INGENIERO CIVIL
REG. CIP. 193153



PERÚ

Ministerio
de Agricultura y Riego

Proyecto Especial Datem del Marañón – Alto Amazonas – Loreto - Condorcanqui

EXPEDIENTE TECNICO:

MEJORAMIENTO DE LOS SERVICIOS DE APOYO A LA
CADENA PRODUCTIVA DE CAMU CAMU MYRCIARIA
DUBIA (Kunth) Mc VAUGH EN 4 DISTRITOS DE LA
PROVINCIA DE ALTO AMAZONAS - DEPARTAMENTO
DE LORETO

7. METRADOS

PEDMAALC-2023

GIBSON E. HERRERA MARIN
INGENIERO CIVIL
REG. CIP. 193153



PERÚ

Ministerio
de Agricultura y Riego

Proyecto Especial Datem del Marañón – Alto Amazonas – Loreto - Condorcanqui

EXPEDIENTE TECNICO:

MEJORAMIENTO DE LOS SERVICIOS DE APOYO A LA
CADENA PRODUCTIVA DE CAMU CAMU MYRCIARIA
DUBIA (Kunth) Mc VAUGH EN 4 DISTRITOS DE LA
PROVINCIA DE ALTO AMAZONAS - DEPARTAMENTO
DE LORETO

7.1. RESUMEN DE METRADO

PEDMAALC-2023

GIBSON E. HERREZA MARIN
INGENIERO CIVIL
REG. CIP. 193153

RW7+

RESUMEN DE PLANILLA DE METRADO DEL PROYECTO

Proyecto: MEJORAMIENTO DE LOS SERVICIOS DE APOYO A LA CADENA PRODUCTIVA DE CAMU CAMU MYRCIARIA DUBIA (Kunth) Mc VAUGH EN 4 DISTRITOS DE LA PROVINCIA DE ALTO AMAZONAS - DEPARTAMENTO DE LORETO

Lugar : ALTO AMAZONAS - LORETO

Cliente: PEDAMAALC

Fecha: 17/06/2023

PARTIDAS	UND	METRADO
01 TENIENTE CESAR L. ROJAS - LAGO PUCUNA - JORGE CHAVEZ		
01.01 MODULOS DEMOSTRATIVOS DE ENZENAZA EN PRODUCCION DE CAMU CAMU		
01.01.01 VIVERO		
01.01.01.01 OBRAS PROVINCIALES Y TRABAJOS PRELIMINARES		
01.01.01.01.01 OBRAS PROVINCIALES		
01.01.01.01.01.01 CARTEL PARA OBRA (ESTANDAR MEM/DEP)	und	1.00
01.01.01.01.02 OBRAS PRELIMINARES		
01.01.01.01.02.01 LIMPIEZA DE TERRENO MANUAL	m2	358.78
01.01.01.01.02.02 TRAZO, NIVELACIÓN Y REPLANTEO CON EQUIPO TOPOGRAFICO	m2	358.78
01.01.01.02 ESTRUCTURAS		
01.01.01.02.01 MOVIMIENTO DE TIERRAS		
01.01.01.02.01.01 EXCAVACION DE ZANJAS MANUAL PARA HORCONES	m3	1.90
01.01.01.02.01.02 EXCAVACION DE ZANJAS MANUAL PARA SINCHINAS	m3	2.13
01.01.01.02.02 OBRAS DE CONCRETO SIMPLE		
01.01.01.02.02.01 CONCRETO EN HORCONES f'c=140 kg/cm2	m3	1.90
01.01.01.03 ESTRUCTURA DE MADERA Y COBERTURA		
01.01.01.03.01 ESTRUCTURA DE MADERA		
01.01.01.03.01.01 HORCONES DE MADERA	und	60.00
01.01.01.03.01.02 TABLAS DE MADERA 1"x10"x3.00 M	und	180.00
01.01.01.03.01.03 CORREAS DE MADERA 2" X 3"	m	160.00
01.01.01.03.01.04 LISTONES DE MADERA DE 2"x2"	m	300.00
01.01.01.03.01.05 SINCHINAS DE MADERA ASERRADA DE 4"x4"x3.00 m	und	50.00
01.01.01.03.02 COBERTURAS		
01.01.01.03.02.01 COBERTURA DE MALLA RASHEL 60%	m2	334.89
01.01.01.03.02.02 CABLE DE ACERO 3/16"	m	91.33
01.01.01.03.02.03 ANCLAJE DE FIERRO CORRUGADO DE 1/2"	und	30.00
01.01.01.03.02.04 ALAMBRE DE PUA	m	1065.53
01.01.01.04 ARQUITECTURA		
01.01.01.04.01 CARPINTERIA DE MADERA		
01.01.01.04.01.01 PUERTA DE MADERA SOLIDA DE 0.80X2.10 mts	m2	1.68
01.01.01.04.02 CERRAJERIA		
01.01.01.04.02.01 BISAGRAS CAPUCHINA ALUMINIZADA DE 4"x4"	und	2.00
01.01.01.04.02.02 ALDABA DE 3"	und	2.00
01.01.02 TANQUE ELEVADO		
01.01.02.01 CONSTRUCCION DE MURO DEL TANQUE LEBADO	und	1.00
01.01.02.02 ESTRUCTURAS DE TECHO	m2	4.88
01.01.02.03 TANQUE DE AGUA DE ETERNIT DE 2000 LITROS INCLUYE ACC. INTERNOS	und	1.00
01.01.02.04 ESCALERA METALICA	und	1.00
01.01.02.05 INSTALACION DE TUBERIAS DE AGUA PARA TANQUE ELEVADO	und	1.00
01.01.02.06 INSTALACIÓN DE EQUIPO DE BOMBEO DE AGUA	und	1.00
01.01.02.07 CONSTRUCCION DE CASETA DE BOMBA DE AGUA	und	1.00
01.01.02.08 PINTURA ESMALTE EN MUROS EXTERIORES EN DOS MANOS	m2	148.16
01.01.03 GALPON BIOFERTILIZANTE		
01.01.03.01 INSTALACION DE MÓDULOS DE BIOFERTILIZANTES CON MICRONUTRIENTES		
01.01.03.01.01 OBRAS PROVINCIALES Y TRABAJOS PRELIMINARES		
01.01.03.01.01.01 OBRAS PRELIMINARES		
01.01.03.01.01.01.01 LIMPIEZA DE TERRENO MANUAL	m2	24.00
01.01.03.01.01.01.02 TRAZO, NIVELACIÓN Y REPLANTEO CON EQUIPO TOPOGRAFICO	m2	24.00
01.01.03.01.02 ESTRUCTURAS		
01.01.03.01.02.01 MOVIMIENTO DE TIERRAS		
01.01.03.01.02.01.01 EXCAVACION DE ZANJAS MANUAL PARA HORCONES	m3	1.92
01.01.03.01.02.02 OBRAS DE CONCRETO SIMPLE		
01.01.03.01.02.02.01 CONCRETO EN HORCONES f'c=140 kg/cm2	m3	1.65
01.01.03.01.03 ESTRUCTURA DE MADERA Y COBERTURA		
01.01.03.01.03.01 ESTRUCTURA DE MADERA		
01.01.03.01.03.01.01 HORCONES DE MADERA	und	12.00
01.01.03.01.03.01.02 VIGAS SOLERA DE MADERA DE 2"x6"	m	55.00
01.01.03.01.03.01.03 VIGAS DE SOLERAS DE 2" X 8"	m	30.00
01.01.03.01.03.01.04 VIGAS DE SOLERAS DE 4" X 6"	m	30.00
01.01.03.01.03.01.05 TABLAS DE MADERA 1"x10"x3.00 m	und	150.00
01.01.03.01.03.01.06 CORREAS DE MADERA 2"x3"	p2	75.00
01.01.03.01.03.01.07 LISTONES DE MADERA DE 2"x2"	m	600.00
01.01.03.01.03.02 COBERTURAS		

CIBSON E. HERRERA MARIN
INGENIERO CIVIL
REG. CIP. 163153

RW7+

RESUMEN DE PLANILLA DE METRADO DEL PROYECTO

Proyecto: MEJORAMIENTO DE LOS SERVICIOS DE APOYO A LA CADENA PRODUCTIVA DE CAMU CAMU MYRCIARIA DUBIA (Kunth) Mc VAUGH EN 4 DISTRITOS DE LA PROVINCIA DE ALTO AMAZONAS - DEPARTAMENTO DE LORETO

Lugar : ALTO AMAZONAS - LORETO

Cliente: PEDAMAALC

Fecha: 17/06/2023

PARTIDAS	UND	METRADO
01.01.03.01.03.02.01 COBERTURA DE CALAMINA GALVANIZADA e =0.22 mm	m2	33.20
01.01.03.01.03.02.02 CUMBRERA DE CALAMINA ONDULADA	m	4.00
01.01.03.01.03.02.03 MALLA GALVANIZADA	m2	35.00
01.01.03.01.04 ARQUITECTURA		
01.01.03.01.04.01 CARPINTERIA DE MADERA		
01.01.03.01.04.01.01 PUERTA DE MADERA SOLIDA DE 1.40 X 2.10 m	m2	2.94
01.01.03.01.04.01.02 PUERTA DE MADERA SOLIDA DE 0.80X2.10 mts	m2	1.68
01.01.03.01.04.02 CERRAJERIA		
01.01.03.01.04.02.01 BISAGRAS CAPUCHINA ALUMINIZADA DE 4"X4"	und	2.00
01.01.03.01.04.02.02 ALDABA DE 5"	und	2.00
01.01.04 FLETE DE TRANSPORTE		
01.01.04.01 FLETE DE MATERIALES Y EQUIPOS. OBRA DE TENIENTE CESAR LOPEZ ROJAS	glb	1.00

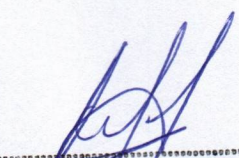
 CIBSON E. HERRERA MARIN
 INGENIERO CIVIL
 REG. CIP. 193163



PERÚ

Ministerio
de Agricultura y Riego

Proyecto Especial Datem del Marañón – Alto Amazonas – Loreto - Condorcanqui

EXPEDIENTE TECNICO:

MEJORAMIENTO DE LOS SERVICIOS DE APOYO A LA
CADENA PRODUCTIVA DE CAMU CAMU MYRCIARIA
DUBIA (Kunth) Mc VAUGH EN 4 DISTRITOS DE LA
PROVINCIA DE ALTO AMAZONAS - DEPARTAMENTO
DE LORETO

7.2. PLANILLA DE METRADO

PEDMAALC-2023

GIBSON E. HERRERA MARIN
INGENIERO CIVIL
REG. CIR. 193183

01
01.01
01.01.01

TENIENTE CESAR L. ROJAS - LAGO PUCUNA - JORGE CHAVEZ
MODULOS DEMOSTRATIVOS DE ENZENAZA EN PRODUCCION DE CAMU CAMU
VIVERO

ITEM	DESCRIPCION	UNO	N°	Largo	M3	Largo	Ancho	M2	P2	MI	Und	01 Modulo	01 Modulos
01.01.01.01	OBRAS PROVISIONALES Y TRABAJOS PRELIMINARES												
01.01.01.01.01	OBRAS PROVISIONALES												
01.01.01.01.01.01	CARTEL DE OBRA 1.80x3.60	Und	1.00								1.00	1.00	1.00
01.01.01.01.02	OBRAS PRELIMINARES												
01.01.01.01.02.01	LIMPIEZA MANUAL DE TERRENO NORMAL	m2	1.00										
01.01.01.01.02.02	TRAZO NIVELACION Y REPLANTEO EN TERRENO NORMAL	m2	1.00										
01.01.01.02	ESTRUCTURAS												
01.01.01.02.01	MOVIMIENTO DE TIERRAS												
01.01.01.02.01.01	EXCAVACION DE ZANJAS MANUAL PARA HORCONES	m3	7.90	0.40	1.90						1.90	1.90	1.90
01.01.01.02.01.02	EXCAVACION DE ZANJAS MANUAL PARA SINCHINAS	m3	47.00	0.10	2.126						2.13	2.13	2.13
01.01.01.02.02	OBRAS DE CONCRETO SIMPLE												
01.01.01.02.02.01	CONCRETO EN HORCONES f'c= 140 kg/cm2	m3	358.77	0.08	1.900						1.90	1.90	1.90
01.01.01.03	ESTRUCTURA DE MADERA Y COBERTURA												
01.01.01.03.01	ESTRUCTURA DE MADERA												
01.01.01.03.01.01	HORCONES DE MADERA	Und											
01.01.01.03.01.02	TABLAS DE MADERA 1"x10"x3.00 m	Und									60.00	60.00	60.00
01.01.01.03.01.03	CORREAS DE MADERA DE 2" x 3"	m									180.00	180.00	180.00
01.01.01.03.01.04	LISTONES DE MADERA DE 2" x 2"	m									160.00	160.00	160.00
01.01.01.03.01.05	SINCHINAS DE MADERA ASERRADA DE 4"x4"x3.00m	Und									300.00	300.00	300.00
01.01.01.03.02	COBERTURAS												
01.01.01.03.02.01	COBERTURA DE MALLA RASHEL 60%	m2											
01.01.01.03.02.02	CABLE DE ACERO 3/16"	m											
01.01.01.03.02.03	ANCLAJE DE PIERRO CORRUGADO DE 1/2"	Und									91.33	91.33	91.33
01.01.01.03.02.04	ALAMBRE DE PUA	m									30.00	30.00	30.00
01.01.01.04	ARQUITECTURA												
01.01.01.04.01	CARPINTERIA DE MADERA												
01.01.01.04.01.01	PUERTA DE MADERA SOLIDA DE 0.80 x 2.10 mts	m2									1.68	1.68	1.68
01.01.01.04.02	CERRAJERIA												
01.01.01.04.02.01	BISAGRA CAPUCHINA ALUMINIZADA DE 4" x 4"	Und									2.00	2.00	2.00
01.01.01.04.02.02	BISAGRA CAPUCHINA ALUMINIZADA DE 4" x 4"	Und									2.00	2.00	2.00

CIBSON E. HERRERA MARIN
INGENIERO CIVIL
REG. CIR 193183

01.01.02 TANQUE ELEVADO

ITEM	DESCRIPCION	UND	N° Elem.	Largo	Ancho	Altura	M3	Largo	Ancho	M2	P2	MI	Und	TOTAL 01 Modulo	TOTAL 01 Modulos
01.01.02.01	CONSTRUCCION DE MURO DEL TANQUE LEBADO														
	MADERA DE 6" X 4" X 8.20 MT	und	4.00										4.00	4.00	4.00
	MADERA DE 6" X 4" X 1.80 MT	und	4.00										4.00	4.00	4.00
	MADERA DE 6" X 4" X 1.20 MT	und	4.00										4.00	4.00	4.00
	MADERA DE 6" X 4" X 2.70 MT	und	16.00										16.00	16.00	16.00
	CLAVOS PARA MADERA DE 4"	Kg	2.00										2.00	2.00	2.00
01.01.02.02	ESTRUCTURA DE TECHO														
	MADERA DE 2" X 2" X 2 MT	und	3.00										3.00	3.00	3.00
	MADERA DE 2" X 3" X 1.50 MT	und	3.00										3.00	3.00	3.00
	CALAMINA GALVANIZADA	und	3.00										3.00	3.00	3.00
	CLAVOS DE CALAMINA	Kg	0.50										0.50	0.50	0.50
01.01.02.03	ESCALERA METALICA														
	TUBOS GALVANIZADOS DE 1 1/2"	Und	2.00										2.00	2.00	2.00
	TUBOS GALVANIZADOS DE 1"	Und	2.00										2.00	2.00	2.00
01.01.02.04	INSTALACION DE TUBERIAS DE AGUA PARA TANQUE ELEVADO														
	TUBO DE PVC PARA ABASTECIMIENTO DE AGUA	und	6.00										6.00	6.00	6.00
	CODO PVC	und	4.00										4.00	4.00	4.00
01.01.02.05	TANQUE DE AGUA DE ETERNIT DE 2000 LITROS INCLUYE ACC. INTERNOS														
	VALVULA GLOBO DE Ø 1 1/2"	und	2.00										2.00	2.00	2.00
	ADAPTADOR UPR GLOBO DE Ø 1 1/2"	und	4.00										4.00	4.00	4.00
	CODO PVC DE Ø 1 1/2" X 90°	und	4.00										4.00	4.00	4.00
	CODO PVC SAP DE Ø 1 1/2" C-10	und	6.00										6.00	6.00	6.00
	TANQUE ANTIBACTERIANO DE 2000 L	und	1.00										1.00	1.00	1.00
01.01.02.06	INSTALACION DE EQUIPO DE BOMBEO DE AGUA														
	TUBOS DE PVC PARA ABASTECIMIENTO DE AGUA DE 1/2"	und	6.00										6.00	6.00	6.00
	TUBOS DE PVC PARA DESCARTE DE AGUA DE 1/2"	und	6.00										6.00	6.00	6.00
	CODO DE PVC 1/2"	und	6.00										6.00	6.00	6.00
01.01.02.07	CONSTRUCCION DE CASETA DE BOMBA DE AGUA														
	CORREAS DE MADERA DE 2" X 2"	und	3.00										3.00	3.00	3.00
	LISTONES DE MADERA DE 2" X 4"	und	2.00										2.00	2.00	2.00
	LISTONES DE MADERA DE 6" X 4"	und	4.00										4.00	4.00	4.00
	LISTONES DE MADERA DE 2" X 3"	und	3.00										3.00	3.00	3.00
	CALAMINA GALVANIZADA DE 1.80X 0.83 MM	Pln	3.00										3.00	3.00	3.00
	CEMENTO TIPO POR TON(25 KG)	Bol	2.00										2.00	2.00	2.00
01.01.02.08	PINTURA ESMALTE EN MUROS EXTERIORES EN DOS MANOS	m2	1.00					7.00	0.30				2.10	2.10	2.10

CIBSON E. HERRERA MARIN
INGENIERO CIVIL
REG. CIR. 193153

01.01.03 GALPON BIOFERTILIZANTE

ITEM	DESCRIPCION	UND	N° Elem.	Largo	Ancho	Altura	P	M3	Largo	Ancho	M2	MI	P2	Und	TOTAL 01 modulo
01.01.03.01	INSTALACION DE MODULOS DE BIOFERTILIZANTES CON MICROORGANISMOS (4 Modulos)														
01.01.03.01.01	OBRAS PROVISIONALES Y TRABAJOS PRELIMINARES														
01.01.03.01.01.01	OBRAS PRELIMINARES	M2	1.00	6.00	4.00						24.00				24.00
01.01.03.01.01.01.01	LIMPIEZA MANUAL DE TERRENO NORMAL														
01.01.03.01.01.01.01.01	TRAZO NIVELACION Y REPLANTEO EN TERRENO NORMAL	M2	1.00	6.00	4.00						24.00				24.00
01.01.03.01.02	ESTRUCTURAS														
01.01.03.01.02.01	MOVIMIENTO DE TIERRAS														
01.01.03.01.02.01.01	EXCAVACION DE ZANJAS MANUAL PARA HORCONES	M3	9.59		0.40	0.50		1.92							1.92
01.01.03.01.02.02	OBRAS DE CONCRETO SIMPLE														
01.01.03.01.02.02.01	CONCRETO EN HORCONES f'c=140 kg/cm2	M3	9.59		0.40	0.43		1.65							1.65
01.01.03.01.03	ESTRUCTURA DE MADERA Y COBERTURA														
01.01.03.01.03.01	ESTRUCTURA DE MADERA	Und												12.00	12.00
01.01.03.01.03.01.01	HORCONES DE MADERA														
01.01.03.01.03.01.02	VIGAS SOLERA DE MADERA DE 2"x6"	m											55.00		55.00
01.01.03.01.03.01.03	VIGAS DE SOLERAS DE 2" X 8"	m											30.00		30.00
01.01.03.01.03.01.04	VIGAS DE SOLERAS DE 4" X 8"	m											30.00		30.00
01.01.03.01.03.01.05	TABLAS DE MADERA 1"x10"x3.00 m	Und							75.000					150.00	150.00
01.01.03.01.03.01.06	CORREAS DE MADERA 2"x3"	p2													
01.01.03.01.03.01.07	LISTONES DE MADERA DE 2"x2"	m											600.00		600.00
01.01.03.01.03.02	COBERTURAS														
01.01.03.01.03.02.01	COBERTURA DE CALAMINA GALVANIZADA e=0.22 mm	m2		7.00	4.75						33.22				33.22
01.01.03.01.03.02.02	CUMBRERA DE CALAMINA ONDULADA	m										4.00			4.00
01.01.03.01.03.02.03	MALLA GALVANIZADA	m2		7.00	5.00						35.00				35.00
01.01.03.01.04	ARQUITECTURA														
01.01.03.01.04.01	CARPINTERIA DE MADERA														
01.01.03.01.04.01.01	PUERTA DE MADERA SOLIDA DE 1.40 X 2.10 m	m2		1.00	2.94						2.94				2.94
01.01.03.01.04.01.02	PUERTA DE MADERA SOLIDA DE 0.80X2.10 mis	m2		1.00	1.68						1.68				1.68
01.01.03.01.04.02	CERRAJERIA														
01.01.03.01.04.02.01.01	BISAGRAS CAPUCHINA ALUMINIZADA DE 4"x4"	Und												2.00	2.00
01.01.03.01.04.02.01.02	ALDABA DE 5"	Und												2.00	2.00

CIBSON E. HERRERA MARIN
INGENIERO CIVIL
REG. CIR. 193163



PERÚ

Ministerio
de Agricultura y Riego

Proyecto Especial Datem del Marañón – Alto Amazonas – Loreto - Condorcanqui

EXPEDIENTE TECNICO:

MEJORAMIENTO DE LOS SERVICIOS DE APOYO A LA
CADENA PRODUCTIVA DE CAMU CAMU MYRCIARIA
DUBIA (Kunth) Mc VAUGH EN 4 DISTRITOS DE LA
PROVINCIA DE ALTO AMAZONAS - DEPARTAMENTO
DE LORETO

7.3. CALCULO DE FLETE

DETALLE DEL CALCULO DEL FLETE

Proyecto:

MEJORAMIENTO DE LOS SERVICIOS DE APOYO A LA CADENA PRODUCTIVA DE CAMU CAMU MYRCIARIA DUBIA
(Kunth) Mc VAUGH EN 4 DISTRITOS DE LA PROVINCIA DE ALTO AMAZONAS - DEPARTAMENTO DE LORETO

Lugar:

ALTO AMAZONAS - LORETO

Elab.Por:

PEDAMAALC

Fecha:

17/06/2023

1.- DATOS GENERALES DE LA CARGA

a.- MATERIALES POR PESO

INSUMOS	UNIDAD	CANTIDAD	PESO U.(kg)	PARCIAL kg
3708 ACERO CORRUGADO 1/2" Fy=4200 Kg/cm2	kg	15.00	1.00	15.00
3599 ADAPTADOR UPR Ø 1/2"	und	1.00	0.10	0.10
3626 AGUA	l	0.83	1 000.00	828.00
3594 ALAMBRE DE AMARRE N°16 Galvanizada	kg	10.00	1.00	10.00
3551 ALAMBRE DE PUAS GALVANIZADO	rl	11.72	5.00	58.61
3586 ALAMBRON PARA CONSTRUCCION DE 6 mm	kg	5.00	1.00	5.00
3554 ALDABA DE FIERRO DE 3"	und	2.00	0.50	1.00
3645 ALDABA DE FIERRO DE 5"	und	2.00	0.50	1.00
3553 BISAGRA CAPUCHINA ALUMINIZADA 4" X 4"	und	4.00	0.10	0.40
3613 BUSHING CPVC DE 1" x 1/2"	und	2.00	0.50	1.00
3548 CABLE DE ACERO DE 3/16"	m	91.33	0.99	90.42
3615 CABLE NYY 1 X 10 MM	m	40.00	0.10	4.00
3582 CALAMINA GALVANIZADA DE 3.60m x 0.80m x 0.22.mm	pln	20.19	7.00	141.34
3598 CALAMINA GALVANIZADA ZING 11 CANALES DE 1.80 m x 0.83 m e=0.4m	pln	19.64	7.00	137.48
3535 CARTEL DE OBRA 3.60 M x 1.80M	und	1.00	5.00	5.00
3588 CEMENTO PORTLAND TIPO I (42.5 kg)	bol	45.08	42.50	1 915.69
3597 CLAVO PARA CALAMINA GALVANIZADO	kg	4.44	1.00	4.44
3581 CLAVOS PARA CALAMINA C/C 2 1/2"	kg	5.38	1.00	5.38
3577 CLAVOS PARA MADERA C/C 1"	kg	1.75	1.00	1.75
3542 CLAVOS PARA MADERA C/C 4"	kg	32.93	1.00	32.93
3541 CLAVOS PARA MADERA C/C3"	kg	66.25	1.00	66.25
3618 CLAVOS PARA MADERA CON CABEZA DE 2"	kg	2.00	1.00	2.00
3640 CLAVOS PARA MADERA CON CABEZA DE 5"	kg	4.50	1.00	4.50
3611 CODO CPVC DE 1 1/2 x 90°	und	14.00	0.10	1.40
3603 CODO CPVC DE 1/2" x 90°	und	5.00	0.10	0.50
3622 CORREAS DE MADERA -AMARRE 2"x2"	und	3.00	8.00	24.00
3550 GRAPAS	kg	10.66	1.00	10.66
3539 HORCONES DE MADERA DE 4"X6"X4 m	und	72.00	15.00	1 080.00
3629 IMPRIMANTE	kg	37.04	4.00	148.16
3605 LIJA DE FIERRO #60	plg	8.00	0.10	0.80
3627 LIJA PARA PARED	plg	14.82	0.10	1.48
3545 LISTONES DE MADERA 2 x 2"	m	945.00	0.50	472.50
3623 LISTONES DE MADERA 2 x 3"	und	4.00	9.00	36.00
3642 LISTONES DE MADERA 2 x 3"	m	78.75	1.00	78.75
3625 LISTONES DE MADERA 2" x 4" X 1.64 MT	und	3.00	7.00	21.00
3624 LISTONES DE MADERA 6" x 4"	und	5.00	12.00	60.00
3595 MADERA DE 2" x 2" X 2.00 MT	und	14.64	12.00	175.68
3596 MADERA DE 2" x 3" X 1.50 MT	und	14.64	8.00	117.12
3591 MADERA DURA DE 6" x 4" X 2.40 MT DE LARGO	und	4.00	12.00	48.00
3590 MADERA DURA DE 6" x 4" X 1.80 MT	und	4.00	15.00	60.00
3589 MADERA DURA DE 6" x 4" X6.20 MT	und	4.00	25.00	100.00
3621 MADERA MACHEMBRADA PARA PARED	und	1.00	4.00	4.00
3592 MADERA INC.CORTE P/ENCOFRADO	p2	16.00	4.00	64.00
3543 MADERA PARA ESTRUCTURAS	p2	385.60	4.50	1 735.20
3593 MADERA TORNILLO Y/O SMILIAR PARA ENCOFRADOS INCLUYE CORTE	und	20.00	10.00	200.00
3578 MALLA MOSTIQUERO(TRIQUI)	rl	1.33	3.00	3.99
3547 MALLA RASCHEL 60%	rl	3.35	1.00	3.35
3604 PEGAMENTO PARA PVC	gal	10.00	4.50	45.00
3616 PERNO DE ANCLAJE (INSTALACIONES ELECTRICAS)	und	4.00	0.10	0.40
3614 PINTURA ANTICORROSIVA	gal	1.00	4.50	4.50
3628 PINTURA ESMALTE	gal	13.33	4.00	53.34
3544 PRESERVANTE DE MADERA	gal	3.20	4.00	12.80
3552 PUERTA DE MADERA SOLIDA DE 0.80m x 2.10 mts	m2	3.36	10.00	33.60
3644 PUERTA DE MADERA SOLIDA DE 1.40 m x 2.10 mts	m2	2.94	1.00	2.94
3546 SINCHINAS DE MADERA DE 4"X4"X3.00 m	und	50.00	12.00	600.00
3608 SOLDADURA ARCO PARA ALUMINIO	kg	1.00	1.00	1.00
3540 TABLA DE 1"X 10" X 3.00 m	und	330.00	10.00	3 300.00
3512 TANQUE DE ANTIBACTERIANO DE 2000 LITROS	und	0.50	20.00	10.00
3617 TEFLON	und	6.00	0.10	0.60
3612 TUBERIA CPVC DE 3/4"	m	10.00	0.20	2.00
3601 TUBERIA DE POLIETILENO FLEXIBLE DE 25 mm	m	90.38	0.20	18.08
3610 TUBO GALVANIZADO DE 1"	m	1.00	1.00	1.00
3609 TUBO GRADO 60 D=2 3/4" (INCL. ROSCA TRAPEZOIDAL)	und	1.00	10.00	10.00
3602 TUBO PVC SAP Ø 1/2" C-10	und	1.00	1.00	1.00
3607 UNION TEE DE PVC DE 1 1/2"	und	8.00	0.10	0.80
3600 UNION UNIVERSAL PVC-SAP C/R 1 1/2"	und	17.00	0.10	1.70

CIBSON E. HERRERA MARIN
INGENIERO CIVIL
REG. CIP. 193153

RW7+

DETALLE DEL CALCULO DEL FLETE

Proyecto:

MEJORAMIENTO DE LOS SERVICIOS DE APOYO A LA CADENA PRODUCTIVA DE CAMU CAMU MYRCIARIA DUBIA
(Kunth) Mc VAUGH EN 4 DISTRITOS DE LA PROVINCIA DE ALTO AMAZONAS - DEPARTAMENTO DE LORETO

Lugar: ALTO AMAZONAS - LORETO

Elab.Por: PEDAMAALC

Fecha: 17/06/2023

3606 VALVULA GLOBO Ø 1/2"	und	1.00	0.50	0.50
3638 VIGAS DE MADERA DE 2" X 6"	m	57.75	15.00	866.25
3639 VIGAS DE MADERA DE 2" X 8"	m	30.90	20.00	618.00
3641 VIGAS DE MADERA DE 4" X 6"	m	30.90	1.10	33.99
7152 BROCHA / RODILLO	est	2.96	1.00	2.96
7151 ELECTROBOMBA DE AGUA DE 2.5 HP MONOFASICO	und	1.00	70.00	70.00
7001 HERRAMIENTAS MANUALES	GBL	1.00	0.00	
TOTAL				13 468.34

b.- AGREGADOS POR VOLUMEN

DESCRIPCION	UND	CANTIDAD	PESO U.(kg)	PESO T.(kg)
3556 ARENA FINA	m3	5.00	2100.00	10500.00
3620 HORMIGON DE RIO	m3	1.00	2100.00	2100.00
3678 PIEDRA CHANCADA DE 1/2" - 3/4"	m3	2.67	2100.00	5607.00
TOTAL		8.67		18 207.00

2.- FLETE TERRESTRE

RUTA MATERIALES:

TENIENTE CESAR LOPEZ - JORGE CHAVEZ

RUTA TUBOS :

RUTA AGREGADOS :

Descripción	Unidad	Cantidad	P.U.	Parcial
Materiales	kg	13 468.34	0.45	6 000.00
Total				6 000.00

CIBSON E. HERRERA MARIN
 INGENIERO CIVIL
 REG. CIP. 193153

**PERÚ****Ministerio
de Agricultura y Riego**

Proyecto Especial Datem del Marañón – Alto Amazonas – Loreto - Condorcanqui

EXPEDIENTE TECNICO:

**MEJORAMIENTO DE LOS SERVICIOS DE APOYO A LA
CADENA PRODUCTIVA DE CAMU CAMU MYRCIARIA
DUBIA (Kunth) Mc VAUGH EN 4 DISTRITOS DE LA
PROVINCIA DE ALTO AMAZONAS - DEPARTAMENTO
DE LORETO**

8. ESPECIFICACIONES TÉCNICA



PERÚ

Ministerio
de Agricultura y Riego

PROYECTO: "MEJORAMIENTO DE LOS SERVICIOS DE APOYO A LA CADENA PRODUCTIVA DE CAMU CAMU MYRCIARIA DUBIA (Kunth) Mc VAUGH EN 4 DISTRITOS DE LA PROVINCIA DE ALTO AMAZONAS - DEPARTAMENTO DE LORETO"

ESPECIFICACIONES TECNICAS DE LAS PARTIDAS

01 TENIENTE CESAR L. ROJAS LAGO PUCUNA – JORGE CHAVEZ

01.01 MODULOS DEMOSTRATIVOS DE ENZENAZA EN PRODUCCION DE CAMU CAMU

01.01.01 VIVERO

01.01.01.01 OBRAS PROVINCIONALES Y TRABAJOS PRELIMINARES

01.01.01.01.01 OBRAS PROVISIONALES

01.01.01.01.01.01 CARTEL PARA OBRA (ESTANDAR MEM/DEP)

DESCRIPCION

Esta partida consiste en el suministro y colocación de un cartel de obra para el proyecto, el cual será ubicado en un lugar visible, el cartel deberá mencionar el nombre del proyecto, el monto en soles y las entidades involucradas.

UNIDAD DE MEDIDA

Para la medición de esta partida se utilizará como la unidad de medida "und" concordante a la estructura de los costos unitarios

FORMA DE PAGO

El pago se hará de acuerdo al avance logrado en la ejecución de esta partida, cuantificando mediante la unidad de medida antes referida, aprobado por la supervisión, multiplicado por el costo unitario de la actual partida, entendiéndose que dicho pago constituye la compensación por la mano de obra, materiales, equipos, herramientas e imprevistos necesarios para la ejecución de la partida

01.01.01.01.02 OBRAS PRELIMINARES

01.01.01.01.02.01 LIMPIEZA DE TERRENO MANUAL

DESCRIPCION

Esta partida comprende los trabajos que se ejecutaran para la eliminación de elementos sueltos, livianos y pesados existentes

PEDMAALC-2023

GIBSON E. HERRERA MARIN
INGENIERO CIVIL
REG. CIP. 193153



PERÚ

Ministerio
de Agricultura y Riego

PROYECTO: "MEJORAMIENTO DE LOS SERVICIOS DE APOYO A LA CADENA PRODUCTIVA DE CAMU CAMU MYRCIARIA DUBIA (Kunth) Mc VAUGH EN 4 DISTRITOS DE LA PROVINCIA DE ALTO AMAZONAS - DEPARTAMENTO DE LORETO"

en toda el área del terreno, así como de maleza y arbustos de fácil extracción.

UNIDAD DE MEDIDA

Para la medición de esta partida se utilizará como la unidad de medida "m2" concordante a la estructura de los costos unitarios

FORMA DE PAGO

El pago se hará de acuerdo al avance logrado en la ejecución de esta partida, cuantificando mediante la unidad de medida antes referida, aprobado por la supervisión, multiplicado por el costo unitario de la actual partida, entendiéndose que dicho pago constituye la compensación por la mano de obra, materiales, equipos, herramientas e imprevistos necesarios para la ejecución de la partida

01.01.01.01.02.02 TRAZO, NIVELACIÓN Y REPLANTEO CON EQUIPO TOPOGRAFICO

DESCRIPCION

En atención a los planos, el encargado de la ejecución procederá al replanteo general de cada área asignado, de ser necesario se efectuarán los ajustes correspondientes a las condiciones reales encontradas en el terreno. El ejecutor será el responsable del replanteo de cada área que será revisado y aprobado por el Supervisor, así como del cuidado y resguardo de los puntos físicos, estacas instalada durante el replanteo.

UNIDAD DE MEDIDA

Para la medición de esta partida se utilizará como la unidad de medida "m2" concordante a la estructura de los costos unitarios

FORMA DE PAGO

El pago se hará de acuerdo al avance logrado en la ejecución de esta partida, cuantificando mediante la unidad de medida antes referida, aprobado por la supervisión, multiplicado por el costo unitario de la actual partida, entendiéndose que dicho pago constituye la

PEDMAALC-2023

CIBSON E. HERRERA MARIN
INGENIERO CIVIL
REG. CIP. 193153



PERÚ

Ministerio
de Agricultura y Riego

PROYECTO: "MEJORAMIENTO DE LOS SERVICIOS DE APOYO A LA CADENA PRODUCTIVA DE CAMU CAMU MYRCIARIA DUBIA (Kunth) Mc VAUGH EN 4 DISTRITOS DE LA PROVINCIA DE ALTO AMAZONAS - DEPARTAMENTO DE LORETO"

compensación por la mano de obra, materiales, equipos, herramientas e imprevistos necesarios para la ejecución de la partida

01.01.01.02 ESTRUCTURAS

01.01.01.02.01 MOVIMIENTO DE TIERRAS

01.01.01.02.01.01 EXCAVACION DE ZANJAS MANUAL PARA HORCONES

DESCRIPCION

La excavación de las zanjas manual se realiza de acuerdo al trazo, respetando los anchos y profundidades indicados en los planos, para la ejecución de esta partida se necesitaran herramientas manuales como: barreta, palana, pico, entre otros.

UNIDAD DE MEDIDA

Para la medición de esta partida se utilizará como la unidad de medida "m3" concordante a la estructura de los costos unitarios

FORMA DE PAGO

El pago se hará de acuerdo al avance logrado en la ejecución de esta partida, cuantificando mediante la unidad de medida antes referida, aprobado por la supervisión, multiplicado por el costo unitario de la actual partida, entendiéndose que dicho pago constituye la compensación por la mano de obra, materiales, equipos, herramientas e imprevistos necesarios para la ejecución de la partida

01.01.01.02.01.02 EXCAVACION DE ZANJAS MANUAL PARA SINCHINAS

DESCRIPCION

La excavación de las zanjas manual para zinchinhas se realiza de acuerdo al trazo, respetando los anchos y profundidades indicados en los planos, para la ejecución de esta partida se necesitaran herramientas manuales como: barreta, palana, pico, entre otros.

UNIDAD DE MEDIDA

Para la medición de esta partida se utilizará como la unidad de medida "m3" concordante a la estructura de los costos unitarios

PEDMAALC-2023

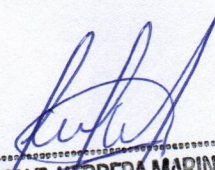
CIBSON E. HERRERA MARIN
INGENIERO CIVIL
REG. CIP. 193153



PERÚ

Ministerio
de Agricultura y Riego

PROYECTO: "MEJORAMIENTO DE LOS SERVICIOS DE APOYO A LA CADENA PRODUCTIVA DE CAMU CAMU MYRCIARIA DUBIA (Kunth) Mc VAUGH EN 4 DISTRITOS DE LA PROVINCIA DE ALTO AMAZONAS - DEPARTAMENTO DE LORETO"

FORMA DE PAGO

El pago se hará de acuerdo al avance logrado en la ejecución de esta partida, cuantificando mediante la unidad de medida antes referida, aprobado por la supervisión, multiplicado por el costo unitario de la actual partida, entendiéndose que dicho pago constituye la compensación por la mano de obra, materiales, equipos, herramientas e imprevistos necesarios para la ejecución de la partida

01.01.01.02.02 OBRAS DE CONCRETO SIMPLE

01.01.01.02.02.01 CONCRETO EN HORCONES $f'c=140$ kg/cm²

DESCRIPCION

Para la elaboración de esta partida el concreto se compondrá de una mezcla homogénea de cemento Portland, agua, agregados finos, agregados gruesos (aditivos autorizados de ser el caso), en las proporciones correctas para producir una mezcla que tenga la plasticidad y resistencia requeridas.

UNIDAD DE MEDIDA

Para la medición de esta partida se utilizará como la unidad de medida "m³" concordante a la estructura de los costos unitarios

FORMA DE PAGO

El pago se hará de acuerdo al avance logrado en la ejecución de esta partida, cuantificando mediante la unidad de medida antes referida, aprobado por la supervisión, multiplicado por el costo unitario de la actual partida, entendiéndose que dicho pago constituye la compensación por la mano de obra, materiales, equipos, herramientas e imprevistos necesarios para la ejecución de la partida

01.01.01.03 ESTRUCTURA DE MADERA Y COBERTURA

01.01.01.03.01 ESTRUCTURA DE MADERA

01.01.01.03.01.01 HORCONES DE MADERA

DESCRIPCION

Comprende la confección e instalación de horcones de madera con medidas especiadas en los planos.

PEDMAALC-2023

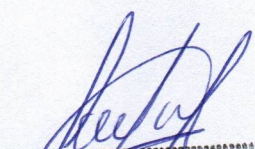
CIBSON E. HERRERA MARIN
INGENIERO CIVIL
REG. CIP. 193183



PERÚ

Ministerio
de Agricultura y Riego

PROYECTO: "MEJORAMIENTO DE LOS SERVICIOS DE APOYO A LA CADENA PRODUCTIVA DE CAMU CAMU MYRCIARIA DUBIA (Kunth) Mc VAUGH EN 4 DISTRITOS DE LA PROVINCIA DE ALTO AMAZONAS - DEPARTAMENTO DE LORETO"

UNIDAD DE MEDIDA

Para la medición de esta partida se utilizará como la unidad de medida "und" concordante a la estructura de los costos unitarios

FORMA DE PAGO

El pago se hará de acuerdo al avance logrado en la ejecución de esta partida, cuantificando mediante la unidad de medida antes referida, aprobado por la supervisión, multiplicado por el costo unitario de la actual partida, entendiéndose que dicho pago constituye la compensación por la mano de obra, materiales, equipos, herramientas e imprevistos necesarios para la ejecución de la partida

01.01.01.03.01.02 TABLAS DE MADERA 1"x10"X3.00 M**DESCRIPCION**

Se obtendrá mediante el aserrado de los troncos, haciendo cortes longitudinales de espesores variables, anchos y largos que dependen de las dimensiones especificadas en los planos, según correspondan.

UNIDAD DE MEDIDA

Para la medición de esta partida se utilizará como la unidad de medida "und" concordante a la estructura de los costos unitarios

FORMA DE PAGO

El pago se hará de acuerdo al avance logrado en la ejecución de esta partida, cuantificando mediante la unidad de medida antes referida, aprobado por la supervisión, multiplicado por el costo unitario de la actual partida, entendiéndose que dicho pago constituye la compensación por la mano de obra, materiales, equipos, herramientas e imprevistos necesarios para la ejecución de la partida

01.01.01.03.01.03 CORREAS DE MADERA 2" X 3"**DESCRIPCION**

Se refiere al soporte de la capa exterior de la cubierta, el cual será elaborado con las medidas especificadas en los planos.

UNIDAD DE MEDIDA

PEDMAALC-2023

GIBSON E. HERRERA MARIN
INGENIERO CIVIL
REG. CIP. 193153



PERÚ

Ministerio
de Agricultura y Riego

PROYECTO: "MEJORAMIENTO DE LOS SERVICIOS DE APOYO A LA CADENA PRODUCTIVA DE CAMU CAMU MYRCIARIA DUBIA (Kunth) Mc VAUGH EN 4 DISTRITOS DE LA PROVINCIA DE ALTO AMAZONAS - DEPARTAMENTO DE LORETO"

Para la medición de esta partida se utilizará como la unidad de medida "m" concordante a la estructura de los costos unitarios

FORMA DE PAGO

El pago se hará de acuerdo al avance logrado en la ejecución de esta partida, cuantificando mediante la unidad de medida antes referida, aprobado por la supervisión, multiplicado por el costo unitario de la actual partida, entendiéndose que dicho pago constituye la compensación por la mano de obra, materiales, equipos, herramientas e imprevistos necesarios para la ejecución de la partida

01.01.01.03.01.04 LISTONES DE MADERA DE 2"x2"**DESCRIPCION**

Esta partida comprende a la elaboración de piezas de madera de 2"x2" y colocarlas en el lugar correspondiente en acorde con los planos.

UNIDAD DE MEDIDA

Para la medición de esta partida se utilizará como la unidad de medida "m" concordante a la estructura de los costos unitarios

FORMA DE PAGO

El pago se hará de acuerdo al avance logrado en la ejecución de esta partida, cuantificando mediante la unidad de medida antes referida, aprobado por la supervisión, multiplicado por el costo unitario de la actual partida, entendiéndose que dicho pago constituye la compensación por la mano de obra, materiales, equipos, herramientas e imprevistos necesarios para la ejecución de la partida

01.01.01.03.01.05 SINCHINAS DE MADERA ASERRADA DE 4"x4"x3.00 m**DESCRIPCION**

Consiste en la elaboración de madera aserrada con medidas especificadas en la partida, que serán colocadas de acuerdo a la especificación de los planos.

UNIDAD DE MEDIDA

PEDMAALC-2023

GIBSON E. HERRERA MARIN
INGENIERO CIVIL
REG. CIP. 193153



PERÚ

Ministerio
de Agricultura y Riego

PROYECTO: "MEJORAMIENTO DE LOS SERVICIOS DE APOYO A LA CADENA PRODUCTIVA DE CAMU CAMU MYRCIARIA DUBIA (Kunth) Mc VAUGH EN 4 DISTRITOS DE LA PROVINCIA DE ALTO AMAZONAS - DEPARTAMENTO DE LORETO"

Para la medición de esta partida se utilizará como la unidad de medida "und" concordante a la estructura de los costos unitarios

FORMA DE PAGO

El pago se hará de acuerdo al avance logrado en la ejecución de esta partida, cuantificando mediante la unidad de medida antes referida, aprobado por la supervisión, multiplicado por el costo unitario de la actual partida, entendiéndose que dicho pago constituye la compensación por la mano de obra, materiales, equipos, herramientas e imprevistos necesarios para la ejecución de la partida

01.01.01.03.02 COBERTURAS

01.01.01.03.02.01 COBERTURA DE MALLA RASHEL 60%

DESCRIPCION

Se realizara la instalación de malla rashel de acuerdo a lo especificado en los planos.

UNIDAD DE MEDIDA

Para la medición de esta partida se utilizará como la unidad de medida "m2" concordante a la estructura de los costos unitarios

FORMA DE PAGO

El pago se hará de acuerdo al avance logrado en la ejecución de esta partida, cuantificando mediante la unidad de medida antes referida, aprobado por la supervisión, multiplicado por el costo unitario de la actual partida, entendiéndose que dicho pago constituye la compensación por la mano de obra, materiales, equipos, herramientas e imprevistos necesarios para la ejecución de la partida

01.01.01.03.02.02 CABLE DE ACERO 3/16"

DESCRIPCION

Se colocará el cable de acero de acuerdo a lo especificado en los planos.

UNIDAD DE MEDIDA

PEDMAALC-2023

CIDSON E. HERRERA MARIN
INGENIERO CIVIL
REG. CIP. 193153



PERÚ

Ministerio
de Agricultura y Riego

PROYECTO: "MEJORAMIENTO DE LOS SERVICIOS DE APOYO A LA CADENA PRODUCTIVA DE CAMU CAMU MYRCIARIA DUBIA (Kunth) Mc VAUGH EN 4 DISTRITOS DE LA PROVINCIA DE ALTO AMAZONAS - DEPARTAMENTO DE LORETO"

Para la medición de esta partida se utilizará como la unidad de medida "m" concordante a la estructura de los costos unitarios

FORMA DE PAGO

El pago se hará de acuerdo al avance logrado en la ejecución de esta partida, cuantificando mediante la unidad de medida antes referida, aprobado por la supervisión, multiplicado por el costo unitario de la actual partida, entendiéndose que dicho pago constituye la compensación por la mano de obra, materiales, equipos, herramientas e imprevistos necesarios para la ejecución de la partida

01.01.01.03.02.03 ANCLAJE DE FIERRO CORRUGADO DE 1/2"**DESCRIPCION**

Los anclajes de fierro corrugado se colocaran de la forma especificada en los planos según la estructura que corresponda.

UNIDAD DE MEDIDA

Para la medición de esta partida se utilizará como la unidad de medida "und" concordante a la estructura de los costos unitarios

FORMA DE PAGO

El pago se hará de acuerdo al avance logrado en la ejecución de esta partida, cuantificando mediante la unidad de medida antes referida, aprobado por la supervisión, multiplicado por el costo unitario de la actual partida, entendiéndose que dicho pago constituye la compensación por la mano de obra, materiales, equipos, herramientas e imprevistos necesarios para la ejecución de la partida

01.01.01.03.02.04 ALAMBRE DE PUA**DESCRIPCION**

Se refiere a la colocación del alambre en el cerco perimétrico especificado en los planos, el cual será colocado a distancias prolongadas.

UNIDAD DE MEDIDA

Para la medición de esta partida se utilizará como la unidad de medida "m" concordante a la estructura de los costos unitarios

PEDMAALC-2023

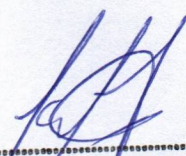
GIBSON E. HERRERA MARIN
INGENIERO CIVIL
REG. CIP. 103153



PERÚ

Ministerio
de Agricultura y Riego

PROYECTO: "MEJORAMIENTO DE LOS SERVICIOS DE APOYO A LA CADENA PRODUCTIVA DE CAMU CAMU MYRCIARIA DUBIA (Kunth) Mc VAUGH EN 4 DISTRITOS DE LA PROVINCIA DE ALTO AMAZONAS - DEPARTAMENTO DE LORETO"

FORMA DE PAGO

El pago se hará de acuerdo al avance logrado en la ejecución de esta partida, cuantificando mediante la unidad de medida antes referida, aprobado por la supervisión, multiplicado por el costo unitario de la actual partida, entendiéndose que dicho pago constituye la compensación por la mano de obra, materiales, equipos, herramientas e imprevistos necesarios para la ejecución de la partida

01.01.01.04 ARQUITECTURA

01.01.01.04.01 CARPINTERIA DE MADERA

01.01.01.04.01.01 PUERTA DE MADERA SOLIDA DE 0.80X2.10 mts

DESCRIPCION

Consiste en la fabricación de acuerdo a las dimensiones de los planos, la madera que se utilizara será de buenos estándares de calidad.

UNIDAD DE MEDIDA

Para la medición de esta partida se utilizará como la unidad de medida "m2" concordante a la estructura de los costos unitarios

FORMA DE PAGO

El pago se hará de acuerdo al avance logrado en la ejecución de esta partida, cuantificando mediante la unidad de medida antes referida, aprobado por la supervisión, multiplicado por el costo unitario de la actual partida, entendiéndose que dicho pago constituye la compensación por la mano de obra, materiales, equipos, herramientas e imprevistos necesarios para la ejecución de la partida

01.01.01.04.02 CERRAJERIA

01.01.01.04.02.01 BISAGRAS CAPUCHINA ALUMINIZADA DE 4"X4"

DESCRIPCION

Se utilizaran bisagra tipo libro fabricado en acero laminado, con acabado final aluminizado, con pasador removible (desarmable), para poder desmontarlas cuando sea necesario.

PEDMAALC-2023

CIBSON E. HERRERA MARIN
INGENIERO CIVIL
REG. CIP. 193183



PERÚ

Ministerio
de Agricultura y Riego

PROYECTO: "MEJORAMIENTO DE LOS SERVICIOS DE APOYO A LA CADENA PRODUCTIVA DE CAMU CAMU MYRCIARIA DUBIA (Kunth) Mc VAUGH EN 4 DISTRITOS DE LA PROVINCIA DE ALTO AMAZONAS - DEPARTAMENTO DE LORETO"

UNIDAD DE MEDIDA

Para la medición de esta partida se utilizará como la unidad de medida "und" concordante a la estructura de los costos unitarios

FORMA DE PAGO

El pago se hará de acuerdo al avance logrado en la ejecución de esta partida, cuantificando mediante la unidad de medida antes referida, aprobado por la supervisión, multiplicado por el costo unitario de la actual partida, entendiéndose que dicho pago constituye la compensación por la mano de obra, materiales, equipos, herramientas e imprevistos necesarios para la ejecución de la partida

01.01.01.04.02.02 ALDABA DE 3"**DESCRIPCION**

Comprende el uso de aldaba para puertas, el material de estos accesorios será de acero con acabado tropicalizado.

UNIDAD DE MEDIDA

Para la medición de esta partida se utilizará como la unidad de medida "und" concordante a la estructura de los costos unitarios

FORMA DE PAGO

El pago se hará de acuerdo al avance logrado en la ejecución de esta partida, cuantificando mediante la unidad de medida antes referida, aprobado por la supervisión, multiplicado por el costo unitario de la actual partida, entendiéndose que dicho pago constituye la compensación por la mano de obra, materiales, equipos, herramientas e imprevistos necesarios para la ejecución de la partida

01.01.02 TANQUE ELEVADO**01.01.02.01 CONSTRUCCION DE MURO DEL TANQUE LEBADO****DESCRIPCION**

Para la ejecución de esta partida se usaran materiales de buena calidad, homogénea, fuerte, durable y resistente a la acción de los agentes atmosféricos.

PEDMAALC-2023

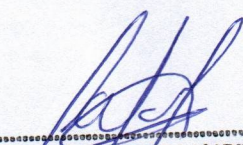
CIBSON E. HERRERA MARIN
INGENIERO CIVIL
REG. CIP. 193153



PERÚ

Ministerio
de Agricultura y Riego

PROYECTO: "MEJORAMIENTO DE LOS SERVICIOS DE APOYO A LA CADENA PRODUCTIVA DE CAMU CAMU MYRCIARIA DUBIA (Kunth) Mc VAUGH EN 4 DISTRITOS DE LA PROVINCIA DE ALTO AMAZONAS - DEPARTAMENTO DE LORETO"

UNIDAD DE MEDIDA

Para la medición de esta partida se utilizará como la unidad de medida "und" concordante a la estructura de los costos unitarios

FORMA DE PAGO

El pago se hará de acuerdo al avance logrado en la ejecución de esta partida, cuantificando mediante la unidad de medida antes referida, aprobado por la supervisión, multiplicado por el costo unitario de la actual partida, entendiéndose que dicho pago constituye la compensación por la mano de obra, materiales, equipos, herramientas e imprevistos necesarios para la ejecución de la partida

01.01.02.02 ESTRUCTURAS DE TECHO**DESCRIPCION**

Las estructuras de techo que se emplearan en esta partida será en su totalidad estructuras metálicas.

UNIDAD DE MEDIDA

Para la medición de esta partida se utilizará como la unidad de medida "m2" concordante a la estructura de los costos unitarios

FORMA DE PAGO

El pago se hará de acuerdo al avance logrado en la ejecución de esta partida, cuantificando mediante la unidad de medida antes referida, aprobado por la supervisión, multiplicado por el costo unitario de la actual partida, entendiéndose que dicho pago constituye la compensación por la mano de obra, materiales, equipos, herramientas e imprevistos necesarios para la ejecución de la partida

01.01.02.03 TANQUE DE AGUA DE ETERNIT DE 2000 LITROS INCLUYE ACC. INTERNOS**DESCRIPCION**

Esta partida comprende la instalación de tanque elevado, el cual será de polietileno de alta calidad y así evitar las bacterias.

UNIDAD DE MEDIDA

PEDMAALC-2023

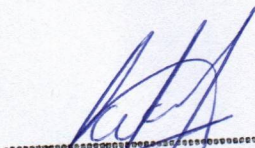
CIBSON E. HERRERA MARIN
INGENIERO CIVIL
REG. CIP. 193153



PERÚ

Ministerio
de Agricultura y Riego

PROYECTO: "MEJORAMIENTO DE LOS SERVICIOS DE APOYO A LA CADENA PRODUCTIVA DE CAMU CAMU MYRCIARIA DUBIA (Kunth) Mc VAUGH EN 4 DISTRITOS DE LA PROVINCIA DE ALTO AMAZONAS - DEPARTAMENTO DE LORETO"

Para la medición de esta partida se utilizará como la unidad de medida "und" concordante a la estructura de los costos unitarios

FORMA DE PAGO

El pago se hará de acuerdo al avance logrado en la ejecución de esta partida, cuantificando mediante la unidad de medida antes referida, aprobado por la supervisión, multiplicado por el costo unitario de la actual partida, entendiéndose que dicho pago constituye la compensación por la mano de obra, materiales, equipos, herramientas e imprevistos necesarios para la ejecución de la partida

01.01.02.04 ESCALERA METALICA

DESCRIPCION

Esta partida comprende la fabricación y colocación de la escalera metálica, sirve para dar acceso al tanque elevado

UNIDAD DE MEDIDA

Para la medición de esta partida se utilizará como la unidad de medida "und" concordante a la estructura de los costos unitarios

FORMA DE PAGO

El pago se hará de acuerdo al avance logrado en la ejecución de esta partida, cuantificando mediante la unidad de medida antes referida, aprobado por la supervisión, multiplicado por el costo unitario de la actual partida, entendiéndose que dicho pago constituye la compensación por la mano de obra, materiales, equipos, herramientas e imprevistos necesarios para la ejecución de la partida

01.01.02.05 INSTALACION DE TUBERIAS DE AGUA PARA TANQUE ELEVADO

DESCRIPCION

La instalación de tuberías son destinadas a transportar agua al tanque elevado para usos designados

UNIDAD DE MEDIDA

Para la medición de esta partida se utilizará como la unidad de medida "und" concordante a la estructura de los costos unitarios

PEDMAALC-2023

GIBSON E. HERRERA MARIN
INGENIERO CIVIL
REG. CIP. 193153



PERÚ

Ministerio
de Agricultura y Riego

PROYECTO: "MEJORAMIENTO DE LOS SERVICIOS DE APOYO A LA CADENA PRODUCTIVA DE CAMU CAMU MYRCIARIA DUBIA (Kunth) Mc VAUGH EN 4 DISTRITOS DE LA PROVINCIA DE ALTO AMAZONAS - DEPARTAMENTO DE LORETO"

FORMA DE PAGO

El pago se hará de acuerdo al avance logrado en la ejecución de esta partida, cuantificando mediante la unidad de medida antes referida, aprobado por la supervisión, multiplicado por el costo unitario de la actual partida, entendiéndose que dicho pago constituye la compensación por la mano de obra, materiales, equipos, herramientas e imprevistos necesarios para la ejecución de la partida

01.01.02.06 INSTALACIÓN DE EQUIPO DE BOMBEO DE AGUA**DESCRIPCION**

Para la ejecución de esta partida se contratara un especialista en instalación de equipos de bombeo de agua

UNIDAD DE MEDIDA

Para la medición de esta partida se utilizará como la unidad de medida "und" concordante a la estructura de los costos unitarios

FORMA DE PAGO

El pago se hará de acuerdo al avance logrado en la ejecución de esta partida, cuantificando mediante la unidad de medida antes referida, aprobado por la supervisión, multiplicado por el costo unitario de la actual partida, entendiéndose que dicho pago constituye la compensación por la mano de obra, materiales, equipos, herramientas e imprevistos necesarios para la ejecución de la partida

01.01.02.07 CONSTRUCCION DE CASETA DE BOMBA DE AGUA**DESCRIPCION**

La caseta de bomba será construida de madera para proteger la bomba de agua.

UNIDAD DE MEDIDA

Para la medición de esta partida se utilizará como la unidad de medida "und" concordante a la estructura de los costos unitarios

FORMA DE PAGO

PEDMAALC-2023

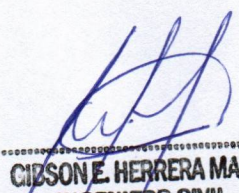
CIBSON E. HERRERA MARIN
INGENIERO CIVIL
REG. CIP. 193153



PERÚ

Ministerio
de Agricultura y Riego

PROYECTO: "MEJORAMIENTO DE LOS SERVICIOS DE APOYO A LA CADENA PRODUCTIVA DE CAMU CAMU MYRCIARIA DUBIA (Kunth) Mc VAUGH EN 4 DISTRITOS DE LA PROVINCIA DE ALTO AMAZONAS - DEPARTAMENTO DE LORETO"

El pago se hará de acuerdo al avance logrado en la ejecución de esta partida, cuantificando mediante la unidad de medida antes referida, aprobado por la supervisión, multiplicado por el costo unitario de la actual partida, entendiéndose que dicho pago constituye la compensación por la mano de obra, materiales, equipos, herramientas e imprevistos necesarios para la ejecución de la partida

01.01.02.08 PINTURA ESMALTE EN MUROS EXTERIORES EN DOS MANOS

DESCRIPCION

Comprende el pintado de todos los muros interiores y exteriores de los modulos. Se aplicarán pintura látex dos manos, sobre la superficie de los muros, incluyendo derrames, columnas y zócalos.

UNIDAD DE MEDIDA

Para la medición de esta partida se utilizará como la unidad de medida "m2" concordante a la estructura de los costos unitarios

FORMA DE PAGO

El pago se hará de acuerdo al avance logrado en la ejecución de esta partida, cuantificando mediante la unidad de medida antes referida, aprobado por la supervisión, multiplicado por el costo unitario de la actual partida, entendiéndose que dicho pago constituye la compensación por la mano de obra, materiales, equipos, herramientas e imprevistos necesarios para la ejecución de la partida

01.01.03 GALPON BIOFERTILIZANTE

01.01.03.01 INSTALACION DE MÓDULOS DE BIOFERTILIZANTES CON MICRONUTIENTES

01.01.03.01.01 OBRAS PROVINCIALES Y TRABAJOS PRELIMINARES

01.01.03.01.01.01 OBRAS PRELIMINARES

01.01.03.01.01.01.01 LIMPIEZA DE TERRENO MANUAL

Ídem partida 01.01.01.01.02.01

01.01.03.01.01.01.02 TRAZO, NIVELACIÓN Y REPLANTEO CON EQUIPO TOPOGRAFICO

Ídem partida 01.01.01.01.02.02

PEDMAALC-2023

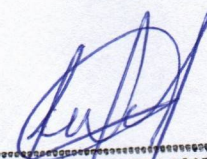
GIBSON E. HERRERA MARIN
INGENIERO CIVIL
REG. CIP. 193153



PERÚ

Ministerio
de Agricultura y Riego

PROYECTO: "MEJORAMIENTO DE LOS SERVICIOS DE APOYO A LA CADENA PRODUCTIVA DE CAMU CAMU MYRCIARIA DUBIA (Kunth) Mc VAUGH EN 4 DISTRITOS DE LA PROVINCIA DE ALTO AMAZONAS - DEPARTAMENTO DE LORETO"

01.01.03.01.02 ESTRUCTURAS

01.01.03.01.02.01 MOVIMIENTO DE TIERRAS

01.01.03.01.02.01.01 EXCAVACION DE ZANJAS MANUAL PARA HORCONES

DESCRIPCION

La excavación de las zanjás manual se realiza de acuerdo al trazo, respetando los anchos y profundidades indicados en los planos, para la ejecución de esta partida se necesitarán herramientas manuales como: barreta, palana, pico, entre otros.

UNIDAD DE MEDIDA

Para la medición de esta partida se utilizará como la unidad de medida "m3" concordante a la estructura de los costos unitarios

FORMA DE PAGO

El pago se hará de acuerdo al avance logrado en la ejecución de esta partida, cuantificando mediante la unidad de medida antes referida, aprobado por la supervisión, multiplicado por el costo unitario de la actual partida, entendiéndose que dicho pago constituye la compensación por la mano de obra, materiales, equipos, herramientas e imprevistos necesarios para la ejecución de la partida

01.01.03.01.02.02 OBRAS DE CONCRETO SIMPLE

01.01.03.01.02.02.01 CONCRETO EN HORCONES $f'c=140$ kg/cm²

Ídem partida 01.01.01.02.02.01

01.01.03.01.03 ESTRUCTURA DE MADERA Y COBERTURA

01.01.03.01.03.01 ESTRUCTURA DE MADERA

01.01.03.01.03.01.01 HORCONES DE MADERA

DESCRIPCION

Comprende la confección e instalación de horcones de madera con medidas especiadas en los planos.

PEDMAALC-2023

CIBSON E. HERRERA MARIN
INGENIERO CIVIL
REG. CIP. 193153



PERÚ

Ministerio
de Agricultura y Riego

PROYECTO: "MEJORAMIENTO DE LOS SERVICIOS DE APOYO A LA CADENA PRODUCTIVA DE CAMU CAMU MYRCIARIA DUBIA (Kunth) Mc VAUGH EN 4 DISTRITOS DE LA PROVINCIA DE ALTO AMAZONAS - DEPARTAMENTO DE LORETO"

UNIDAD DE MEDIDA

Para la medición de esta partida se utilizará como la unidad de medida "und" concordante a la estructura de los costos unitarios

FORMA DE PAGO

El pago se hará de acuerdo al avance logrado en la ejecución de esta partida, cuantificando mediante la unidad de medida antes referida, aprobado por la supervisión, multiplicado por el costo unitario de la actual partida, entendiéndose que dicho pago constituye la compensación por la mano de obra, materiales, equipos, herramientas e imprevistos necesarios para la ejecución de la partida

01.01.03.01.03.01.02 VIGAS SOLERA DE MADERA DE 2"X6"**DESCRIPCION**

Se refiere a la colocación de vigas de madera según donde corresponda de acuerdo a los planos.

UNIDAD DE MEDIDA

Para la medición de esta partida se utilizará como la unidad de medida "m" concordante a la estructura de los costos unitarios

FORMA DE PAGO

El pago se hará de acuerdo al avance logrado en la ejecución de esta partida, cuantificando mediante la unidad de medida antes referida, aprobado por la supervisión, multiplicado por el costo unitario de la actual partida, entendiéndose que dicho pago constituye la compensación por la mano de obra, materiales, equipos, herramientas e imprevistos necesarios para la ejecución de la partida

01.01.03.01.03.01.03 VIGAS DE SOLERAS DE 2" X 8"**DESCRIPCION**

Se refiere a la colocación de vigas de madera según donde corresponda de acuerdo a los planos.

PEDMAALC-2023

CIBSON E. HERRERA MARIN
INGENIERO CIVIL
REG. CIP. 193153



PERÚ

Ministerio
de Agricultura y Riego

PROYECTO: "MEJORAMIENTO DE LOS SERVICIOS DE APOYO A LA CADENA PRODUCTIVA DE CAMU CAMU MYRCIARIA DUBIA (Kunth) Mc VAUGH EN 4 DISTRITOS DE LA PROVINCIA DE ALTO AMAZONAS - DEPARTAMENTO DE LORETO"

UNIDAD DE MEDIDA

Para la medición de esta partida se utilizará como la unidad de medida "m" concordante a la estructura de los costos unitarios

FORMA DE PAGO

El pago se hará de acuerdo al avance logrado en la ejecución de esta partida, cuantificando mediante la unidad de medida antes referida, aprobado por la supervisión, multiplicado por el costo unitario de la actual partida, entendiéndose que dicho pago constituye la compensación por la mano de obra, materiales, equipos, herramientas e imprevistos necesarios para la ejecución de la partida

01.01.03.01.03.01.04 VIGAS DE SOLERAS DE 4" X 6"**DESCRIPCION**

Se refiere a la colocación de vigas de madera según donde corresponda de acuerdo a los planos.

UNIDAD DE MEDIDA

Para la medición de esta partida se utilizará como la unidad de medida "m" concordante a la estructura de los costos unitarios

FORMA DE PAGO

El pago se hará de acuerdo al avance logrado en la ejecución de esta partida, cuantificando mediante la unidad de medida antes referida, aprobado por la supervisión, multiplicado por el costo unitario de la actual partida, entendiéndose que dicho pago constituye la compensación por la mano de obra, materiales, equipos, herramientas e imprevistos necesarios para la ejecución de la partida

01.01.03.01.03.01.05 TABLAS DE MADERA 1"X10"X3.00 m**DESCRIPCION**

Se obtendrá mediante el aserrado de los troncos, haciendo cortes longitudinales de espesores variables, anchos y largos que dependen de las dimensiones especificadas en los planos, según correspondan.

PEDMAALC-2023

CIBSON E. HERRERA MARIN
INGENIERO CIVIL
REG. CIP. 193153



PERÚ

Ministerio
de Agricultura y Riego

PROYECTO: "MEJORAMIENTO DE LOS SERVICIOS DE APOYO A LA CADENA PRODUCTIVA DE CAMU CAMU MYRCIARIA DUBIA (Kunth) Mc VAUGH EN 4 DISTRITOS DE LA PROVINCIA DE ALTO AMAZONAS - DEPARTAMENTO DE LORETO"

UNIDAD DE MEDIDA

Para la medición de esta partida se utilizará como la unidad de medida "und" concordante a la estructura de los costos unitarios

FORMA DE PAGO

El pago se hará de acuerdo al avance logrado en la ejecución de esta partida, cuantificando mediante la unidad de medida antes referida, aprobado por la supervisión, multiplicado por el costo unitario de la actual partida, entendiéndose que dicho pago constituye la compensación por la mano de obra, materiales, equipos, herramientas e imprevistos necesarios para la ejecución de la partida

01.01.03.01.03.01.06 CORREAS DE MADERA 2"X3"**DESCRIPCION**

Se refiere al soporte de la capa exterior de la cubierta, el cual será elaborado con las medidas especificadas en los planos.

UNIDAD DE MEDIDA

Para la medición de esta partida se utilizará como la unidad de medida "p2" concordante a la estructura de los costos unitarios

FORMA DE PAGO

El pago se hará de acuerdo al avance logrado en la ejecución de esta partida, cuantificando mediante la unidad de medida antes referida, aprobado por la supervisión, multiplicado por el costo unitario de la actual partida, entendiéndose que dicho pago constituye la compensación por la mano de obra, materiales, equipos, herramientas e imprevistos necesarios para la ejecución de la partida

01.01.03.01.03.01.07 LISTONES DE MADERA DE 2"X2"

Ídem partida 01.01.01.03.01.04

01.01.03.01.03.02 COBERTURAS

01.01.03.01.03.02.01 COBERTURA DE CALAMINA GALVANIZADA e =0.22 mm

PEDMAALC-2023

GIBSON E. HERRERA MARIN
INGENIERO CIVIL
REG. CIP. 193153



PERÚ

Ministerio
de Agricultura y Riego

PROYECTO: "MEJORAMIENTO DE LOS SERVICIOS DE APOYO A LA CADENA PRODUCTIVA DE CAMU CAMU MYRCIARIA DUBIA (Kunth) Mc VAUGH EN 4 DISTRITOS DE LA PROVINCIA DE ALTO AMAZONAS - DEPARTAMENTO DE LORETO"

DESCRIPCION

Esta partida comprende la colocación de calamina galvanizada en los módulos para protección de lluvias y sol.

UNIDAD DE MEDIDA

Para la medición de esta partida se utilizará como la unidad de medida "m2" concordante a la estructura de los costos unitarios

FORMA DE PAGO

El pago se hará de acuerdo al avance logrado en la ejecución de esta partida, cuantificando mediante la unidad de medida antes referida, aprobado por la supervisión, multiplicado por el costo unitario de la actual partida, entendiéndose que dicho pago constituye la compensación por la mano de obra, materiales, equipos, herramientas e imprevistos necesarios para la ejecución de la partida

01.01.03.01.03.02.02 CUMBRERA DE CALAMINA ONDULADA**DESCRIPCION**

Esta partida comprende la colocación de calamina ondulada en los módulos para deslizar el agua pluvial a las canaletas.

UNIDAD DE MEDIDA

Para la medición de esta partida se utilizará como la unidad de medida "m" concordante a la estructura de los costos unitarios

FORMA DE PAGO

El pago se hará de acuerdo al avance logrado en la ejecución de esta partida, cuantificando mediante la unidad de medida antes referida, aprobado por la supervisión, multiplicado por el costo unitario de la actual partida, entendiéndose que dicho pago constituye la compensación por la mano de obra, materiales, equipos, herramientas e imprevistos necesarios para la ejecución de la partida

01.01.03.01.03.02.03 MALLA GALVANIZADA**DESCRIPCION**

PEDMAALC-2023

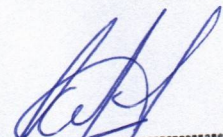
GIBSON E. HERRERA MARIN
INGENIERO CIVIL
REG. CIP. 193153



PERÚ

Ministerio
de Agricultura y Riego

PROYECTO: "MEJORAMIENTO DE LOS SERVICIOS DE APOYO A LA CADENA PRODUCTIVA DE CAMU CAMU MYRCIARIA DUBIA (Kunth) Mc VAUGH EN 4 DISTRITOS DE LA PROVINCIA DE ALTO AMAZONAS - DEPARTAMENTO DE LORETO"

La malla galvanizada de usar en el cerco perímetro del proyecto.

UNIDAD DE MEDIDA

Para la medición de esta partida se utilizará como la unidad de medida "m2" concordante a la estructura de los costos unitarios

FORMA DE PAGO

El pago se hará de acuerdo al avance logrado en la ejecución de esta partida, cuantificando mediante la unidad de medida antes referida, aprobado por la supervisión, multiplicado por el costo unitario de la actual partida, entendiéndose que dicho pago constituye la compensación por la mano de obra, materiales, equipos, herramientas e imprevistos necesarios para la ejecución de la partida

01.01.03.01.04 ARQUITECTURA

01.01.03.01.04.01 CARPINTERIA DE MADERA

01.01.03.01.04.01.01 PUERTA DE MADERA SOLIDA DE 1.40 X 2.10 m

DESCRIPCION

Consiste en la fabricación de acuerdo a las dimensiones de los planos, la madera que se utilizara será de buenos estándares de calidad.

UNIDAD DE MEDIDA

Para la medición de esta partida se utilizará como la unidad de medida "m2" concordante a la estructura de los costos unitarios

FORMA DE PAGO

El pago se hará de acuerdo al avance logrado en la ejecución de esta partida, cuantificando mediante la unidad de medida antes referida, aprobado por la supervisión, multiplicado por el costo unitario de la actual partida, entendiéndose que dicho pago constituye la compensación por la mano de obra, materiales, equipos, herramientas e imprevistos necesarios para la ejecución de la partida

PEDMAALC-2023

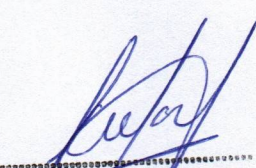
CIBSON E. HERRERA MARIN
INGENIERO CIVIL
REG. CIP. 193153



PERÚ

Ministerio
de Agricultura y Riego

PROYECTO: "MEJORAMIENTO DE LOS SERVICIOS DE APOYO A LA CADENA PRODUCTIVA DE CAMU CAMU MYRCIARIA DUBIA (Kunth) Mc VAUGH EN 4 DISTRITOS DE LA PROVINCIA DE ALTO AMAZONAS - DEPARTAMENTO DE LORETO"

01.01.03.01.04.01.02 PUERTA DE MADERA SOLIDA DE 0.80X2.10 mts**Ídem partida 01.01.01.04.01.01****01.01.03.01.04.02 CERRAJERIA****01.01.03.01.04.02.01 BISAGRAS CAPUCHINA ALUMINIZADA DE 4"X4"****Ídem partida 01.01.01.04.02.01****01.01.03.01.04.02.02 ALDABA DE 5"****DESCRIPCION**

Comprende el uso de aldaba para puertas, el material de estos accesorios será de acero con acabado tropicalizado.

UNIDAD DE MEDIDA

Para la medición de esta partida se utilizará como la unidad de medida "und" concordante a la estructura de los costos unitarios

FORMA DE PAGO

El pago se hará de acuerdo al avance logrado en la ejecución de esta partida, cuantificando mediante la unidad de medida antes referida, aprobado por la supervisión, multiplicado por el costo unitario de la actual partida, entendiéndose que dicho pago constituye la compensación por la mano de obra, materiales, equipos, herramientas e imprevistos necesarios para la ejecución de la partida

01.01.04 FLETE DE TRANSPORTE**01.01.04.01 FLETE DE MATERIALES Y EQUIPOS. OBRA DE TENIENTE CESAR LOPEZ ROJAS****DESCRIPCION**

Esta partida hace referencia al traslado de todos los materiales y equipos de la obra

UNIDAD DE MEDIDA

Para la medición de esta partida se utilizará como la unidad de medida "glb" concordante a la estructura de los costos unitarios

PEDMAALC-2023

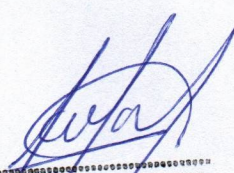
CIBSON E. HERRERA MARIN
INGENIERO CIVIL
REG. CIP. 193153



PERÚ

Ministerio
de Agricultura y Riego

PROYECTO: "MEJORAMIENTO DE LOS SERVICIOS DE APOYO A LA CADENA PRODUCTIVA DE CAMU CAMU MYRCIARIA DUBIA (Kunth) Mc VAUGH EN 4 DISTRITOS DE LA PROVINCIA DE ALTO AMAZONAS - DEPARTAMENTO DE LORETO"

FORMA DE PAGO

El pago se hará de acuerdo al avance logrado en la ejecución de esta partida, cuantificando mediante la unidad de medida antes referida, aprobado por la supervisión, multiplicado por el costo unitario de la actual partida, entendiéndose que dicho pago constituye la compensación por la mano de obra, materiales, equipos, herramientas e imprevistos necesarios para la ejecución de la partida

PEDMAALC-2023

GIBSON E. HERRERA MARIN
INGENIERO CIVIL
REQ. CIP. 193153

**PERÚ****Ministerio
de Agricultura y Riego**

Proyecto Especial Datem del Marañón – Alto Amazonas – Loreto - Condorcanqui

EXPEDIENTE TECNICO:

**MEJORAMIENTO DE LOS SERVICIOS DE APOYO A LA
CADENA PRODUCTIVA DE CAMU CAMU MYRCIARIA
DUBIA (Kunth) Mc VAUGH EN 4 DISTRITOS DE LA
PROVINCIA DE ALTO AMAZONAS - DEPARTAMENTO
DE LORETO**

9. ANEXOS