

Lima, 17 de febrero del 2025

CARTA N° 001-2025-HBMQ

SEÑORES : SERVICIOS INTEGRADOS DE LIMPIEZA – SILSA S.A.
ATENCIÓN : GERENCIA DE OPERACIONES Y PRESIDENTE DEL COMITÉ LP 004-
2024-SILSA -1

Referencia: O/S N° 0001-2500000094-JL-2025

Presente. -

De mi consideración:

Mediante la presente hago llegar mis saludos y, a la vez, hacerle entrega del Informe Técnico de evaluación (**INFORME N° 001-SILSA-HBMQ**) para la verificación de las prendas en la etapa de evaluación de muestras de los postores participantes respecto al proceso de **ADQUISICIÓN DE UNIFORMES PARA EL PERSONAL DE SILSA ASIGNADO AL SERVICIO DE LIMPIEZA EN LAS REDES DE ESSALUD A NIVEL NACIONAL.**

Evaluación realizada por el consultor Ingeniero Textil con numero de **CIP N° 176291, HENRY BORIS MARCOS QUIÑONES**, quien avala el presente informe.

Asimismo, debido a que la plataforma solo acepta hasta 10MB de espacio y el informe excede el límite, se adjunta el siguiente link en Google Drive del informe conforme lo establece la mesa de partes en su tamaño original:

https://drive.google.com/file/d/1eYTJniZYok4fOxpM_rGpOHeo9LgZh1RG/view?usp=sharing

En ese sentido, también se hará envío del informe en dos partes por este medio electrónico, siendo el presente documento la **parte 1**.

Sin más que comunicarles a Ustedes. Agradecido por su confianza y a la espera de atenderlo ante cualquier



**HENRY BORIS
MARCOS QUIÑONES
INGENIERO TEXTIL
Reg. CIP N° 176291**

INFORME N° 001-SILSA-HBMQ

A : SR. MIGUEL ANTONIO JESUS PINEDO BENDEZU
PRESIDENTE COMITÉ LP 004 2024 SILSA-1

DE : ING. HENRY BORIS MARCOS QUIÑONES

FECHA : 17/02/2025

ASUNTO : Resultado de la Revisión y evaluación de muestras presentadas por los postores al Procedimiento **ADQUISICIÓN DE UNIFORMES PARA EL PERSONAL DE SILSA ASIGNADO AL SERVICIO DE LIMPIEZA EN LAS REDES DE ESSALUD A NIVEL NACIONAL.**

OBJETIVO

El presente documento es para informar con referencia a los resultados obtenidos en la evaluación de las muestras que se presentan de la entidad en el cumplimiento de las Especificaciones Técnicas establecidas en el proceso de la convocatoria para “**ADQUISICIÓN DE UNIFORMES PARA EL PERSONAL DE SILSA ASIGNADO AL SERVICIO DE LIMPIEZA EN LAS REDES DE ESSALUD A NIVEL NACIONAL**”. En la evaluación señalando las conformidades y no conformidades (observaciones) de las muestras que deberán cumplir las especificaciones técnicas:

Las muestras tomadas deberán cumplir con los requerimientos técnicos mínimos contenidos en las presentes Bases del proceso de selección. Así como el diseño, materiales e insumos secundarios.

Se utilizaron los siguientes instrumentos:

- 1 Lap Top para elaborar el Informe Técnico de evaluación.
- 1 Cámara Fotográfica Digital.
- 1 Lupa: Para verificar los defectos de hilados u otros.
- 1 Encendedor: Para identificar las fibras naturales y sintéticas.
- 1 Cuenta Hilos: Para determinar la densidad de Urdiembre y Trama de la tela.
- 1 Marcador de Tela: Para marcar los incumplimientos respecto a las Bases.

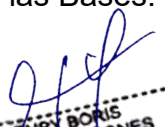
HENRY BORIS
MARCOS QUIÑONES
INGENIERO TEXTIL
Reg. CIP N° 176291

Número de muestras solicitadas por cada producto

Conforme se detalla en las bases integradas publicadas por la entidad, se solicitó el siguiente detalle de las muestras por cada ítem:

Las muestras deberán presentarse en las siguientes cantidades y tallas, según el ítem al que el postor se presente:

ITEM	CODIGO	DESCRIPCION	TALLA	UNID	CANTIDAD
1	03.0101649	UNIFORME VERANO	M	UD	1 kit
2	03.0101637	UNIFORME INVIERNO	M	UD	1 kit
3	03.0101655	UNIFORME RECOJO DE RESIDUOS	M	UD	1 kit
4	03.0101727	UNIFORME JEFE DE GRUPO	M	UD	1 kit

Siendo su desglosado, conforme al código establecido, lo siguiente:

ITEM	CÓDIGO	DESCRIPCIÓN	TALLA	UNID	CANTIDAD
1	03.0101649	UNIF. HOSP. DAMA -VERANO C/BLANCO	M	UD	1 kit
2	03.0101637	UNIF. HOSP. DAMA -INVIERNO C/BLANCO	M	UD	1 kit
3	03.0101655	UNIF. RECOJO DE RESIDUOS SOLIDOS	M	UD	1 kit
4	03.0101727	UNIF. P/ JEFE DE GRUPO - DAMA	M	UD	1 kit

Se revisaron las siguientes muestras solicitadas en las bases:

ITEMS	UND	PRENDAS
1	UNIFORME DE VERANO	
	1	Pantalón
	1	Chaqueta con manga 3/4
	1	Gorra
	1	Polo de algodón manga corta
	1	Mascarilla
2	UNIFORME DE INVIERNO	
	1	Pantalón
	1	Chaqueta con manga 3/4
	1	Gorra
	1	Polo manga larga
	1	Mascarilla



HENRY BORIS
MÁRCOS QUIRONES
INGENIERO TEXTIL
Reg. CIP N° 176291

	1	Chompa con cuello alto
3	UNIFORME RECOJO DE RESIDUOS	
	1	Pantalón
	1	Chaqueta con manga 3/4
	1	Gorra tipo jockey
	1	Polo manga corta
	1	Mascarilla
4	UNIFORMES DE JEFES DE GRUPO	
	1	Pantalón
	1	Chaqueta con manga 3/4
	1	Casaca
	1	Polo manga larga

En ese sentido, se realizará una evaluación integral de todas las prendas presentadas por los postores, cuyo detalle seguirá el siguiente orden:

- RESUMEN
- Cuadro de Evaluación del ítem 01: Uniforme de verano.
- Cuadro de Evaluación del ítem 02: Uniforme de invierno
- Cuadro de Evaluación del ítem 03: Uniforme de recojo de residuos sólidos.
- Cuadro de evaluación del ítem 04: Uniforme para jefe de grupo-dama
- Anexos de los cumplimientos y incumplimientos de los postores por cada ítem

A continuación, se presenta lo mencionado:

 HENRY BORIS
 MARCOS QUIRONES
 INGENIERO TEXTIL
 Reg. CIP N° 176291

I **RESUMEN DEL INFORME:**

N	POSTORES	ITEM 01	ITEM 02	ITEM 03	ITEM 04
01	Manchareto	N.P.M	N.P.M	No cumple	N.P.M
02	Importex	No cumple	N.P.M	N.P.M	N.P.M
03	Dabel Publicidad	N.P.M	N.P.M	No cumple	N.P.M
04	Consorcio Jim	No cumple	No cumple	No cumple	No cumple
05	Boticentro	No cumple	No cumple	No cumple	No cumple
06	Creatividad Textil	Cumple	Cumple	Cumple	Cumple
07	Fabricantes textiles	No cumple	No cumple	N.P.M	N.P.M
08	Maurifer	No cumple	No cumple	N.P.M	N.P.M

N.P.M: No presentó muestra

HENRY BORIS
MARCOS QUIRONES
INGENIERO TEXTIL
Reg. CIP N° 176291

CUADRO DE EVALUACION DEL ITEM 01: UNIFORME DE VERANO

EVALUACIÓN DE MUESTRAS - SILSA									
ITEMS	UND	PRENDAS	TALLA	MAURIFER	CONSORCIO JIM	BOTICENTRO	CREATIVIDAD TEXTIL	FABRICANTES TEXTILES	IMPORTEX
UNIFORME VERANO									
1	1	Pantalón	M	NO CUMPLE	NO CUMPLE	NO CUMPLE	CUMPLE	NO CUMPLE	NO CUMPLE
	1	Chaqueta	M	NO CUMPLE	NO CUMPLE	NO CUMPLE	CUMPLE	NO CUMPLE	NO CUMPLE
	1	Gorra	M	NO CUMPLE	NO CUMPLE	NO CUMPLE	CUMPLE	NO CUMPLE	NO CUMPLE
	1	Polo manga corta	M	NO CUMPLE	NO CUMPLE	NO CUMPLE	CUMPLE	NO CUMPLE	NO CUMPLE
	1	Mascarilla	M	NO CUMPLE	NO CUMPLE	NO CUMPLE	CUMPLE	NO CUMPLE	NO CUMPLE

 HENRY BORIS
 MARCOS QUIRONES
 INGENIERO TEXTIL
 Reg. CIP N° 176291

CUADRO DE OBSERVACIONES DEL ITEM N° 2: UNIFORME DE INVIERNO

EVALUACIÓN DE MUESTRAS - SILSA								
ITEMS	UND	PRENDAS	TALLA	CONSORCIO JIN	BOTICENTRO	CREATIVIDAD TEXTIL	FABRICANTES TEXTILES	MAURIFER
UNIFORME INVIERNO								
2	1	Pantalón	M	NO CUMPLE	NO CUMPLE	CUMPLE	NO CUMPLE	NO CUMPLE
	1	Chaqueta	M	NO CUMPLE	NO CUMPLE	CUMPLE	NO CUMPLE	NO CUMPLE
	1	Gorra	M	NO CUMPLE	NO CUMPLE	CUMPLE	NO CUMPLE	NO CUMPLE
	1	Polo manga larga	M	NO CUMPLE	NO CUMPLE	CUMPLE	NO CUMPLE	NO CUMPLE
	1	Mascarilla	M	NO CUMPLE	NO CUMPLE	CUMPLE	NO CUMPLE	NO CUMPLE
	1	Chompa	M	NO CUMPLE	NO CUMPLE	CUMPLE	NO CUMPLE	NO CUMPLE

 HENRY BORIS
 MARCOS QUIRONES
 INGENIERO TEXTIL
 Reg. CIP N° 176291

CUADRO DE OBSERVACIONES ITEM N° 3: RECOJO DE RESIDUOS

EVALUACIÓN DE MUESTRAS - SILSA								
ITEMS	UND	PRENDAS	TALLA	MANCHARETO	DABEL PUBLICIDAD	CONSORCIO JIN	BOTICENTRO	CREATIVIDAD TEXTIL
UNIFORME RECOJO RESIDUOS								
3	1	Pantalón	M	NO CUMPLE	NO CUMPLE	NO CUMPLE	NO CUMPLE	CUMPLE
	1	Chaqueta	M	NO CUMPLE	NO CUMPLE	NO CUMPLE	NO CUMPLE	CUMPLE
	1	Gorra	M	NO CUMPLE	NO CUMPLE	NO CUMPLE	NO CUMPLE	CUMPLE
	1	Polo manga corta	M	NO CUMPLE	NO CUMPLE	NO CUMPLE	NO CUMPLE	CUMPLE
	1	Mascarilla	M	NO CUMPLE	NO CUMPLE	NO CUMPLE	NO CUMPLE	CUMPLE

 HENRY BORIS
 MARCOS QUIRONES
 INGENIERO TEXTIL
 Reg. CIP N° 176291

CUADRO DE OBSERVACIONES ITEM N° 4: JEFES DE GRUPO

EVALUACIÓN DE MUESTRAS - SILSA						
ITEMS	UND	PRENDAS	TALLA	CONSORCIO JIN	BOTICENTRO	CREATIVIDAD TEXTIL
UNIFORMES DE JEFES DE GRUPO						
4	1	Pantalón	M	NO CUMPLE	NO CUMPLE	CUMPLE
	1	Chaqueta	M	NO CUMPLE	NO CUMPLE	CUMPLE
	1	Casaca	M	NO CUMPLE	NO CUMPLE	CUMPLE
	1	Polo manga larga	M	NO CUMPLE	NO CUMPLE	CUMPLE



 HENRY BORIS
 MARCOS QUIRONES
 INGENIERO TEXTIL
 Reg. CIP N° 176291

ANEXO 1: FOTOS DE LOS POSTORES DEL ITEM 01: UNIFORME DE VERANO

DETALLE DE LA EVALUACIÓN

ITEM 1: UNIFORME DE VERANO - M

- Pantalón
- Chaqueta
- Gorra
- Polo manga corta
- Mascarilla



HENRY BORIS
MARCOS QUINONES
INGENIERO TEXTIL
Reg. CIP N° 176291

POSTOR 1: MAURIFER – FOTOS DE INCUMPLIMIENTO

PANTALÓN:

1. Presenta pespunte de pretina montado de hilo mal acabado. Además, el ancho figurado de la galleta presenta doble pespunte y doble atraque visible y lo solicitado un ancho figurado de 1 pespunte y un atraque visible inferior.



HENRY BORIS
MARCOS QUINONES
INGENIERO TEXTIL
Reg. CIP Nº 176291

- Presenta presilla con alto de 5.5cm y lo solicitado es 6.5cm. Además, la galleta interior falta limpieza de hilos, notoria costura de fijado (mal acabado.)



[Handwritten signature]
HENRY BORIS
MARCOS QUINONES
INGENIERO TEXTIL
Reg. CIP N° 176291

- Presenta medida boca de bolsillo de 14.7cm y lo solicitado es una boca de 15.5cm. Además la basta mide 2cm y lo solicitado es 1.5cm con máquina recta



[Signature]
HENRY BORIS
MARCOS QUINONES
INGENIERO TEXTIL
Reg. CIP N° 176291

- Las medidas de prenda terminadas del pantalón de damas pequeñas encontrando cintura recta de 34cm y cadera de 49cm y lo solicitado en la tabla cintura de 40 y cadera 52cm



Handwritten signature
HENRY BORIS
MARCOS QUINONES
INGENIERO TEXTIL
Reg. CIP Nº 176291

CHAQUETA

- Presenta la espalda el logo SILSA estampado y lo solicitado el logo SILSA bordado





HENRY BORIS
MARCOS QUINONES
INGENIERO TEXTIL
Reg. CIP N° 176291

- Presenta largo de chaqueta 74cm y lo solicitado de 72cm.

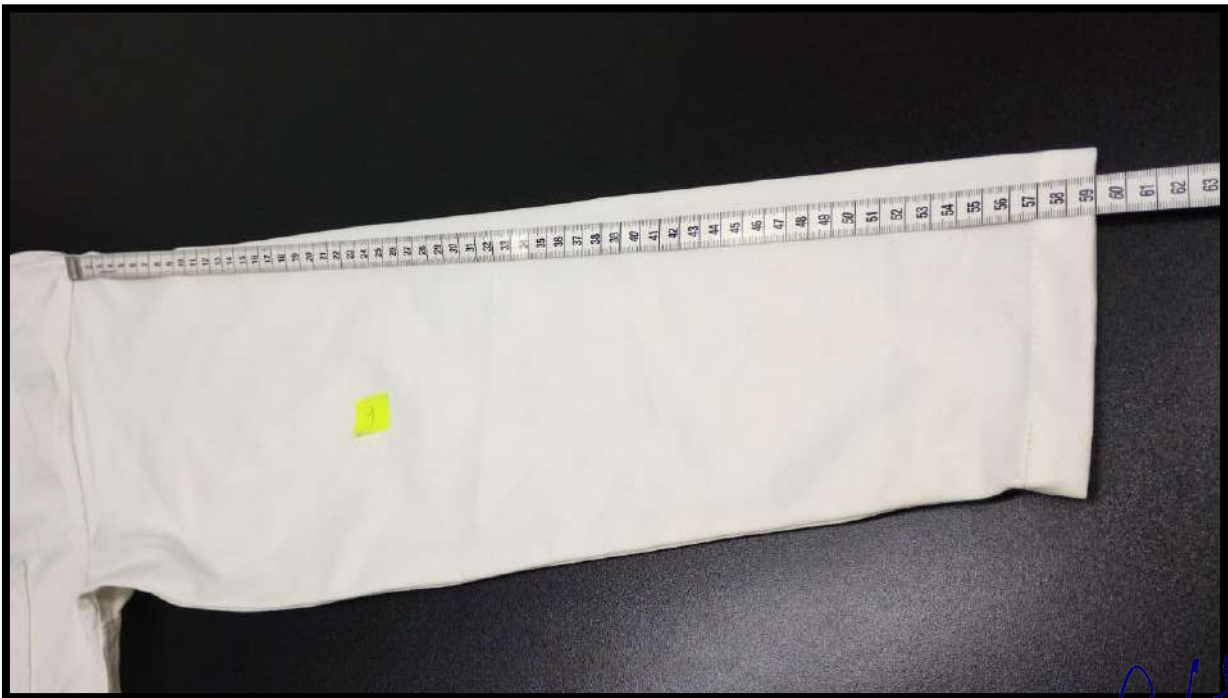

HENRY BORIS
MARCOS QUINONES
INGENIERO TEXTIL
Reg. CIP N° 176291

- Presenta el pecho una medida 58cm y lo solicitado es 59cm. Además, muestra un largo de manga de 59cm. (manga normal) y lo requerido 44 cm (manga $\frac{3}{4}$)



HENRY BORIS
MARCOS QUIRONES
INGENIERO TEXTIL
Reg. CIP N° 176291

GORRO QUIRURGICO

- EL modelo presenta un bastillado de basta no solicitado. Además, muestra las tiras de sujeción con largos diferentes.



HENRY BOIS
MARCOS QUINONES
INGENIERO TEXTIL
Reg. CIP N° 176291

POLO MANGA CORTA

- El polo presenta en el delantero estampado en color azul y lo solicitado es estampado a color. Además el estampado muestra medidas de 9.2cm de alto y ancho de 9.7cm y lo requerido de 6.7cm de alto y 5.5cm de ancho





HENRY BORIS
MARCOS QUIRONES
INGENIERO TEXTIL
Reg. CIP N° 176291

- El estampado de la espalda presenta medidas de 28cm de largo y alto de 9cm cuando lo solicitado es 20cm de largo y 6.5cm de alto.

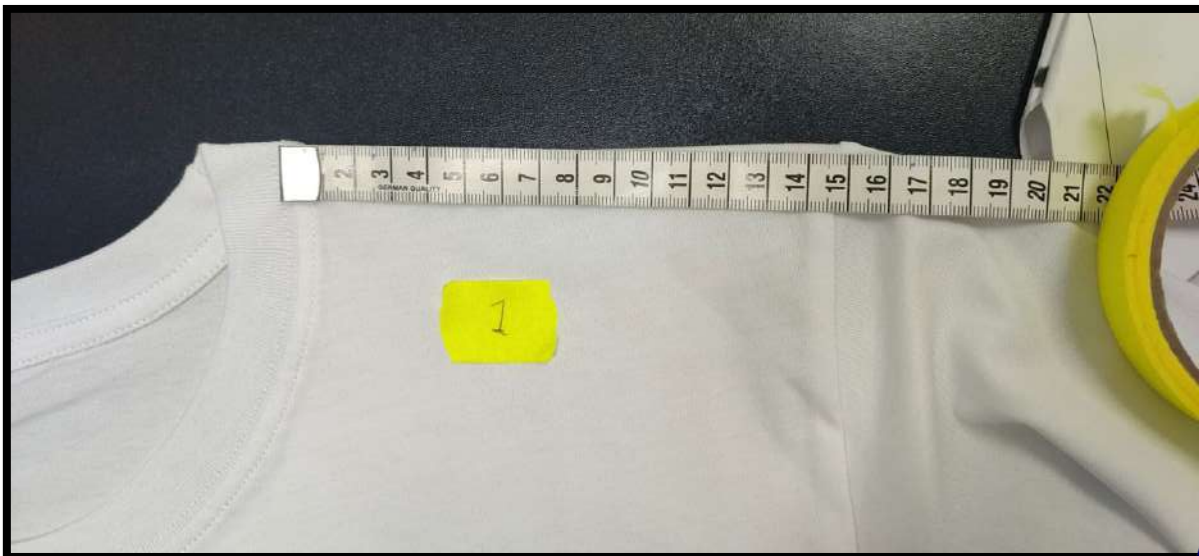

[Handwritten signature]
HENRY BORIS
MARCOS QUINONES
INGENIERO TEXTIL
Reg. CIP N° 176291

- Presenta medidas terminadas cortas en el polo como pecho de 52cm y lo solicitado es 54cm. Además el hombro presenta un hombro de 14.7cm y lo solicitado es 16cm



[Handwritten signature]
HENRY BORIS
MARCOS QUIMONES
INGENIERO TEXTIL
Reg. CIP N° 176291

MASCARILLA

- Presenta profundidad de pliegue de 1cm y se solicita de 2cm. Además, muestra el tapaboca un largo de 18.5cm y lo solicitado como mínimo es 19cm.



HENRY BORIS
MARCOS QUIRONES
INGENIERO TEXTIL
Reg. CIP N° 176291

- Presenta asimetría de las tiras de base en los largos (lado izquierdo y largo izquierdo)

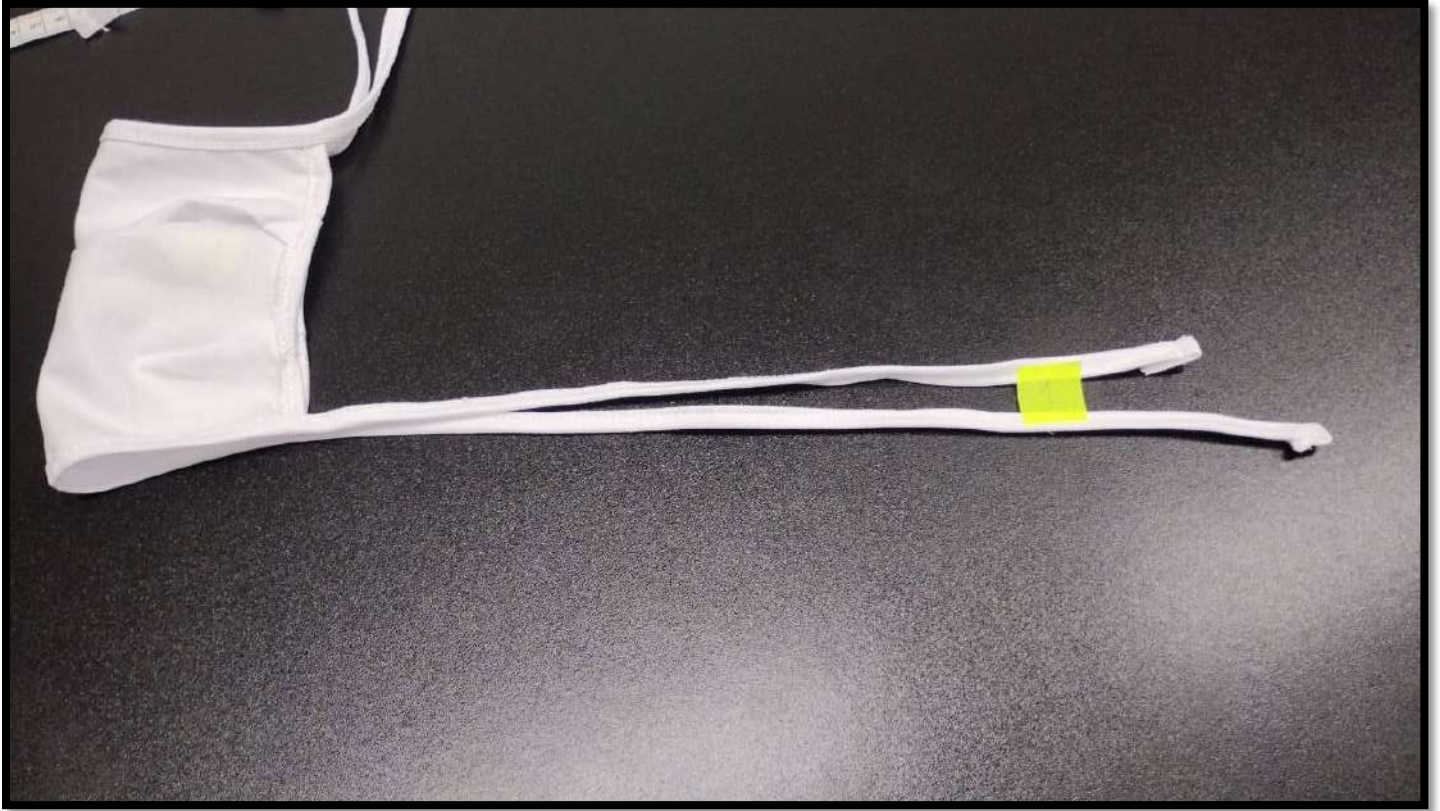



HENRY BORIS
MARCOS QUINONES
INGENIERO TEXTIL
Reg. CIP N° 176291

POSTOR 2: CONSORCIO JIN – FOTOS DE INCUMPLIMIENTO

PANTALÓN:

Presenta una pretina de alto de 4.5cm y lo solicitado 3.75cm (1 ½").



HENRY BORIS
MARCOS QUINONES
INGENIERO TEXTIL
Reg. CIP N° 176291

- Presenta dibujo de gareta en lado izquierdo del delantero, de 3.5cm y muestra dos atraques visibles y lo solicitado dibujo gareta en lado derecho, de 3cm y un atraque horizontal visible.

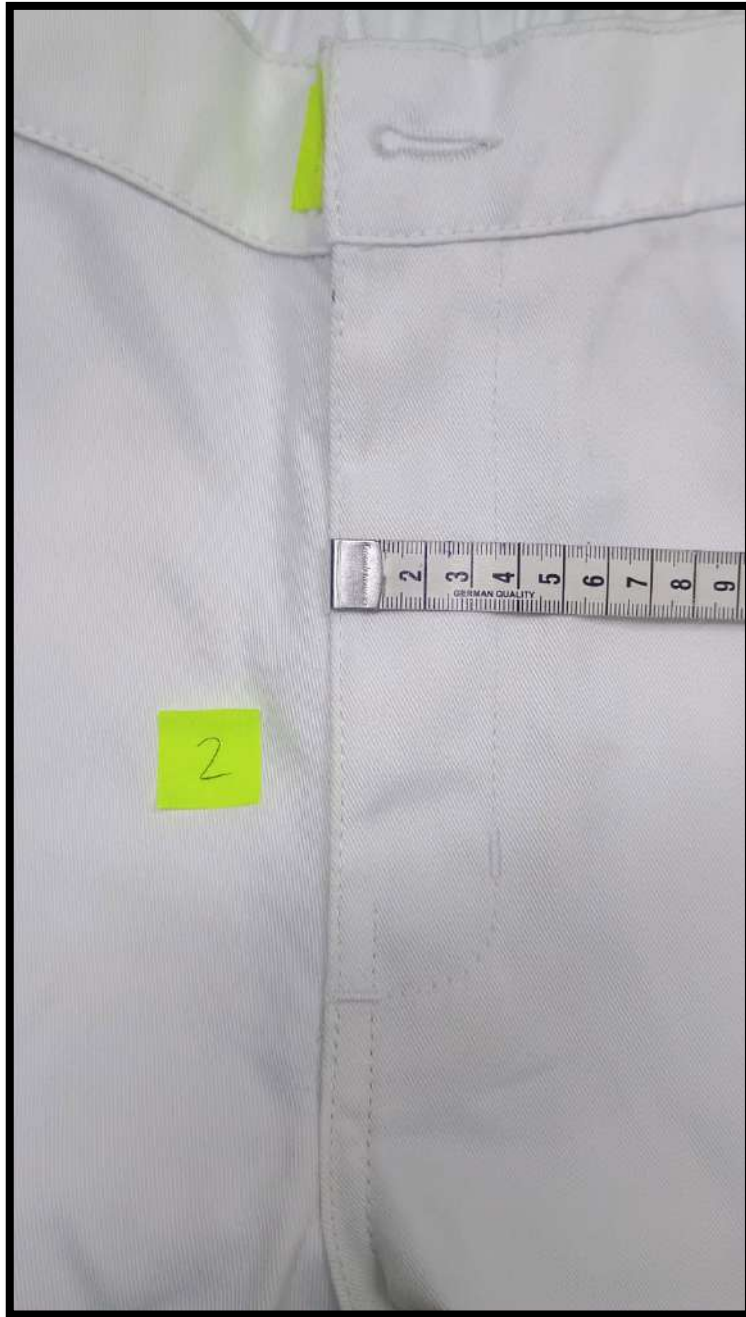

[Handwritten signature]
HENRY BORIS
MARCOS QUINONES
INGENIERO TEXTIL
Reg. CIP N° 176291

- Presenta el bolsillo posterior una de 14.8cm y lo solicitado es 15.5cm. además la bolsa del bolsillo delantero muestra en popelina blanco y lo solicitado en popelina color crudo.



HENRY BORIS
MARCOS QUINONES
INGENIERO TEXTIL
Reg. CIP N° 176291

- Presenta cintura de prenda terminada chica de 37.cm y lo solicitado es de 40cm.



HENRY BORIS
MARCOS QUINONES
INGENIERO TEXTIL
Reg. CIP N° 176291

CHAQUETA

- Presenta alto de cuello de 4cm y lo solicitado es de 3cm. Además, presenta pechera invertida



[Signature]
HENRY BORIS
MARCOS QUIONES
INGENIERO TEXTIL
Reg. CIP N° 176291

- Presenta el estampado color azul en delantero diferente al color azul del bordado de la espalda. Además, muestra mancha en la manga por la sisa.



HENRY BORIS
MARCOS QUINONES
INGENIERO TEXTIL
Reg. CIP N° 176291

- Presenta medida de pecho terminado de 57cm y lo solicitado es 59cm. Además el vens muestra una abertura de 7.6cm y lo requerido de 7cm



HENRY BORIS
MARCOS QUINONES
INGENIERO TEXTIL
Reg. CIP N° 176291

- Presenta largo de manga terminado de 46cm y lo solicitado de 44cm. Además, el hombro muestra una medida terminada de 15cm y lo requerido es 16cm



HENRY BORIS
MARCOS QUINONES
INGENIERO TEXTIL
Reg. CIP N° 176291

GORRO QUIRURGICO

- Presenta modelo de caballero y lo solicitado es modelo de dama (muestra casco de 3 piezas y lo solicitado es uno)



[Signature]
HENRY BORIS
MARCOS QUIRIONES
INGENIERO TEXTIL
Reg. CIP N° 176291

ITEM 1: POLO MANGA CORTA:

- Presenta medida larga de prenda terminada 72.5cm y lo solicitado es de 70cm. Además, el ancho de pecho mide 51.5cm y lo requerido es de 54cm



HENRY BORIS
MARCOS QUINONES
INGENIERO TEXTIL
Reg. CIP N° 176291

- La prenda terminada presenta un largo de 22cm y lo solicitado es 25cm. Además, el hombro muestra una medida de 12cm y lo requerido es 16cm

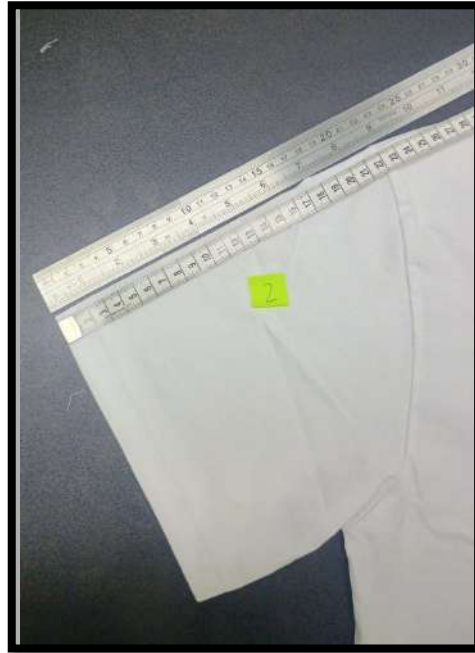

HENRY BORIS
MARCOS QUIRONES
INGENIERO TEXTIL
Reg. CIP N° 176291

MASCARILLA:

- El tapaboca mide 8cm de alto y lo solicitado como mínimo es 10cm. además el pliegue presenta un ancho de 7.2cm y lo requerido como máximo 5.3cm.



[Signature]
HENRY BORIS
MARCOS QUINONES
INGENIERO TEXTIL
Reg. CIP N° 176291

- Presenta el pliegue una profundidad de 1.5cm y lo solicitado es 2cm. Además, las tiras de un lado están asimétricas (diferente longitud).

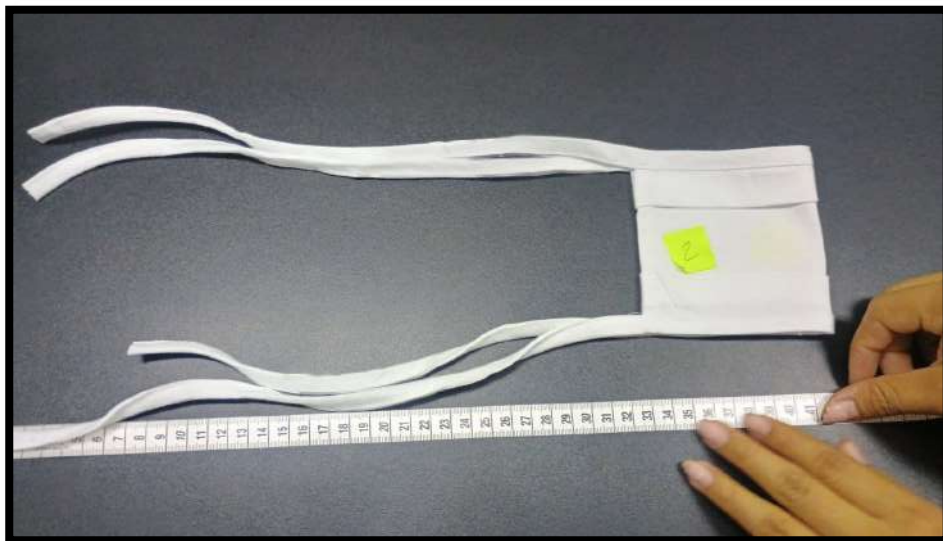

[Handwritten signature]
HENRY BORIS
MARCOS QUINONES
INGENIERO TEXTIL
Reg. CIP N° 176291

POSTOR 3: BOTICENTRO – FOTOS DE INCUMPLIMIENTO

ITEM 1: PANTALÓN:

- Presenta una cintura terminada de 37cm y lo solicitado es 40cm. Además, la boca de pantalón mide 23.7cm y lo requerido es de 20cm



HENRY BORIS
MARCOS QUIONES
INGENIERO TEXTIL
Reg. CIP N° 176291

- Presenta la presilla un alto de 6.1cm y lo solicitado de 6.5cm. Además, el bolsillo posterior muestra una altura 17.3cm y lo requerido 18cm



[Signature]
HENRY BORIS
MARCOS QUINONES
INGENIERO TEXTIL
Reg. CIP N° 176291

CHAQUETA

- Presenta pechera con botonadura visible y lo solicitado es oculto



HENRY BORIS
MARCOS QUINONES
INGENIERO TEXTIL
Reg. CIP N° 176291

- Presenta un bastillado de basta de 1 3/8" y lo solicitado es de 3/8 de bastillado.



[Signature]
HENRY BORIS
MARCOS QUINONES
INGENIERO TEXTIL
Reg. CIP N° 176291

- Presenta chaqueta terminada un largo de 73.4cm y lo solicitado es 72cm.



[Signature]
HENRY BORIS
MARCOS QUINONES
INGENIERO TEXTIL
Reg. CIP N° 176291

- Presenta manga terminada con largo de 55cm y lo solicitado es 44cm. además, la medida de pecho de prenda terminada muestra de 57.5cm y lo solicitado es 59cm.

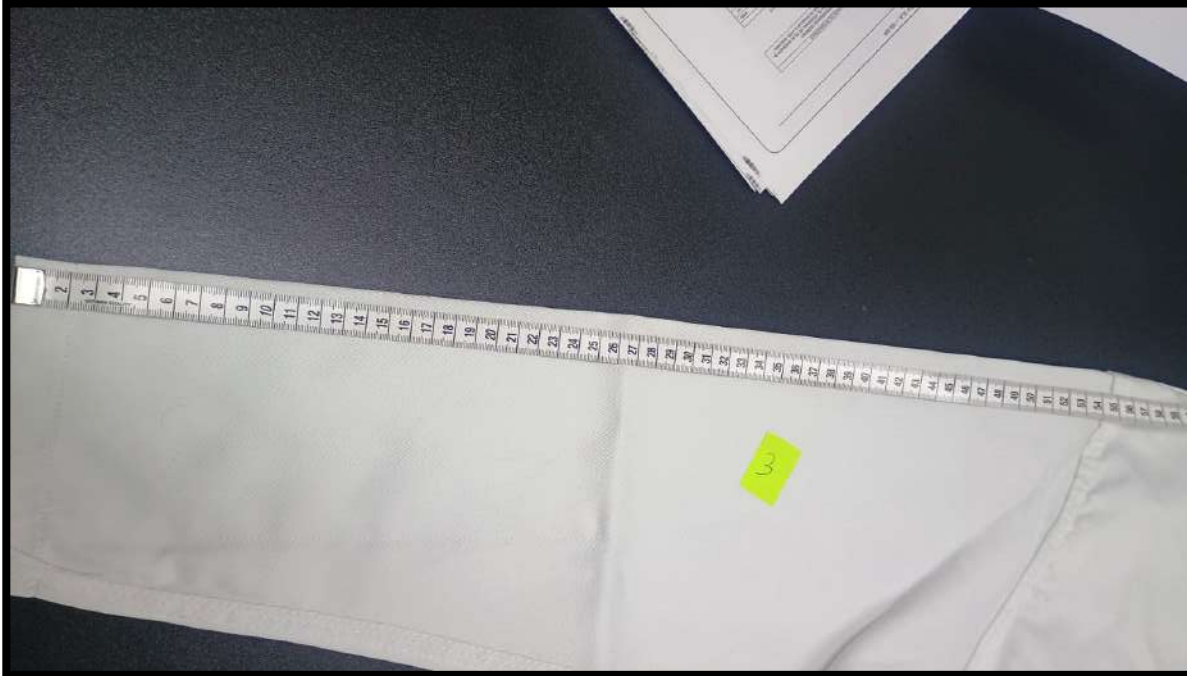



HENRY BORIS
MARCOS QUIMONES
INGENIERO TEXTIL
Reg. CIP N° 176291

GORRO QUIRURGICO

- Presenta modelo de caballero y lo solicitado es modelo de dama (muestra casco de 3 piezas y lo solicitado es uno).



HENRY BORIS
MARCOS QUINONES
INGENIERO TEXTIL
Reg. CIP N° 176291

POLO MANGA CORTA:

- Las medidas de pecho de prenda terminadas presenta una medida de 52,3 cm y lo solicitado 54cm. Además, muestra un largo de 72cm y lo requerido de 70cm.



HENRY BORIS
MARCOS QUIRONES
INGENIERO TEXTIL
Reg. CIP N° 176291

- Las medidas de manga de prenda terminada presentan una medida de 23,4 cm y lo solicitado 25cm. Además, muestra un largo de hombro de 12cm y lo requerido de 16cm



HENRY BORIS
MARCOS QUINONES
INGENIERO TEXTIL
Reg. CIP N° 176291

MASCARILLA

- La cinta superior presenta un largo de 85cm y lo requerido como máximo de 84cm. Además, la bocamanga presenta un pliegue con ancho de 6.6cm y lo solicitado un ancho como máximo 5.3cm





HENRY BORIS
MARCOS QUINONES
INGENIERO TEXTIL
Reg. CIP N° 176291

POSTOR 4: FABRICANTES TEXTILES -FOTOS DE INCUMPLIMIENTO

PANTALÓN:

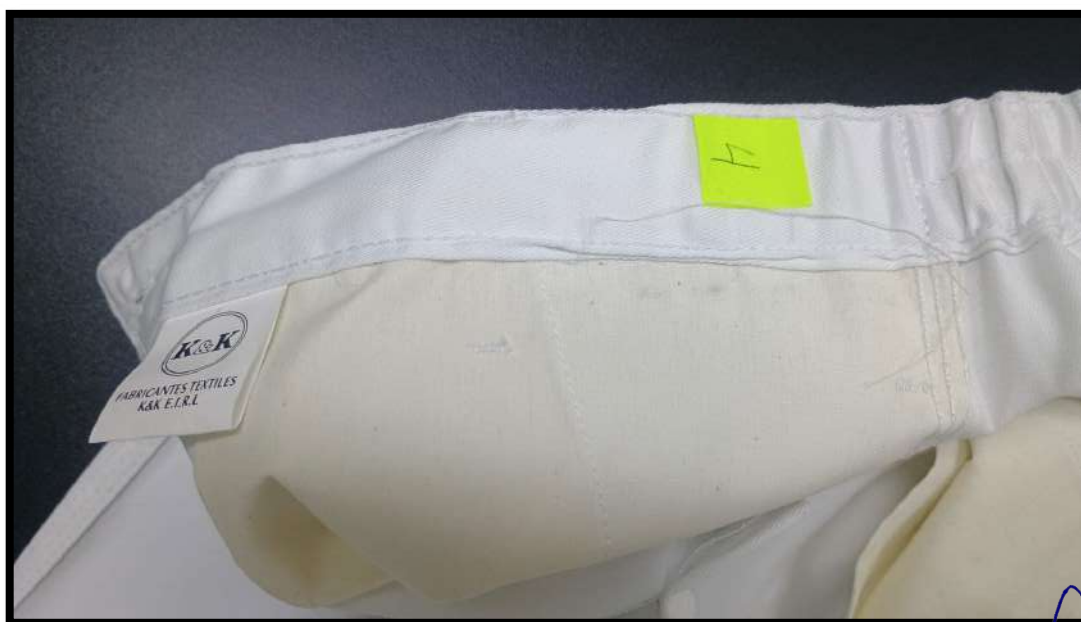
- Presenta mal pegado botón y costura defectuosa en el interior de la pretina



[Signature]
HENRY BORIS
MARCOS QUINONES
INGENIERO TEXTIL
Reg. CIP N° 176291

- Presenta el dibujo de garetá doble costura de respunte y lo solicitado es un solo respunte.



HENRY BORIS
MARCOS QUIRONES
INGENIERO TEXTIL
Reg. CIP N° 176291

- Presenta pretina de 3.5cm de ancho y lo solicitado es de 3.8cm. además , muestra una presilla un alto de 6cm y lo requerido de 6.5cm

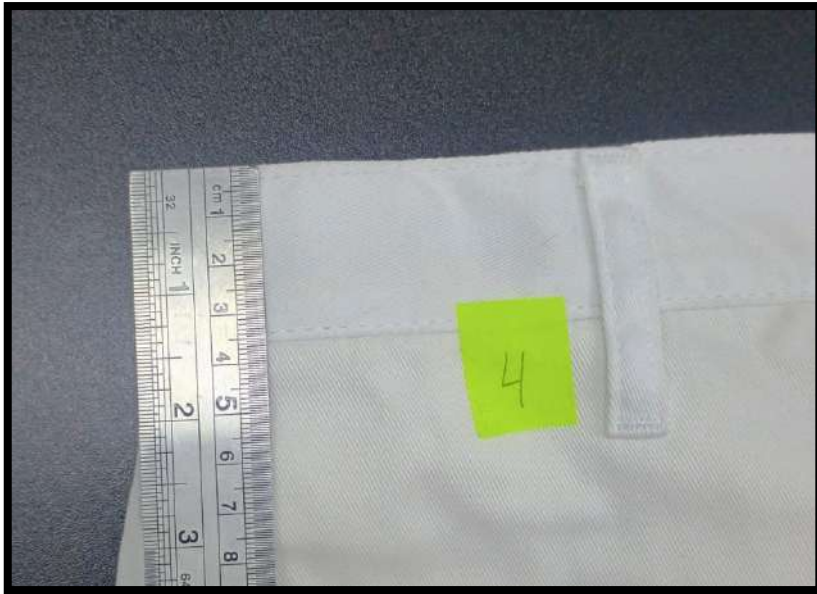

HENRY BORIS
MARCOS QUINONES
INGENIERO TEXTIL
Reg. CIP N° 176291

- Presenta cintura recta terminada de 33.5cm y lo requerido es de 40cm.



HENRY BORIS
MARCOS QUINONES
INGENIERO TEXTIL
Reg. CIP N° 176291

CHAQUETA MANGA 3/4

- Presenta la prenda sucia con manchas visibles

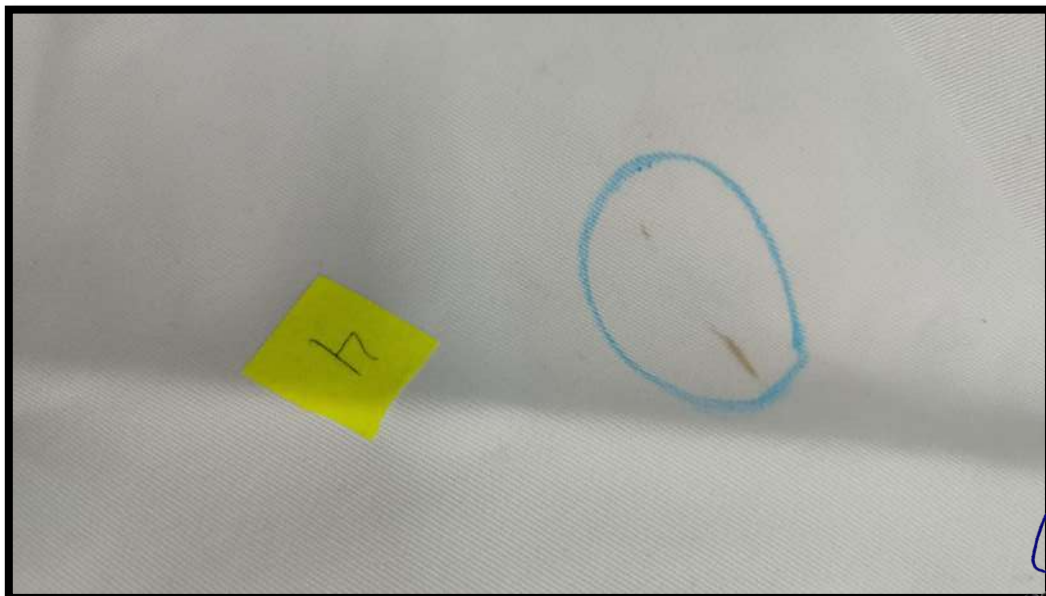

[Signature]
HENRY BORIS
MARCOS QUINONES
INGENIERO TEXTIL
Reg. CIP N° 176291

- Presenta cuello disparejo, desigual, en los extremos.



HENRY BORIS
MARCOS QUINONES
INGENIERO TEXTIL
Reg. CIP N° 176291

- Presenta vens desigual en cada lado, un lado mide 8 cm y lo solicitado es 7 cm

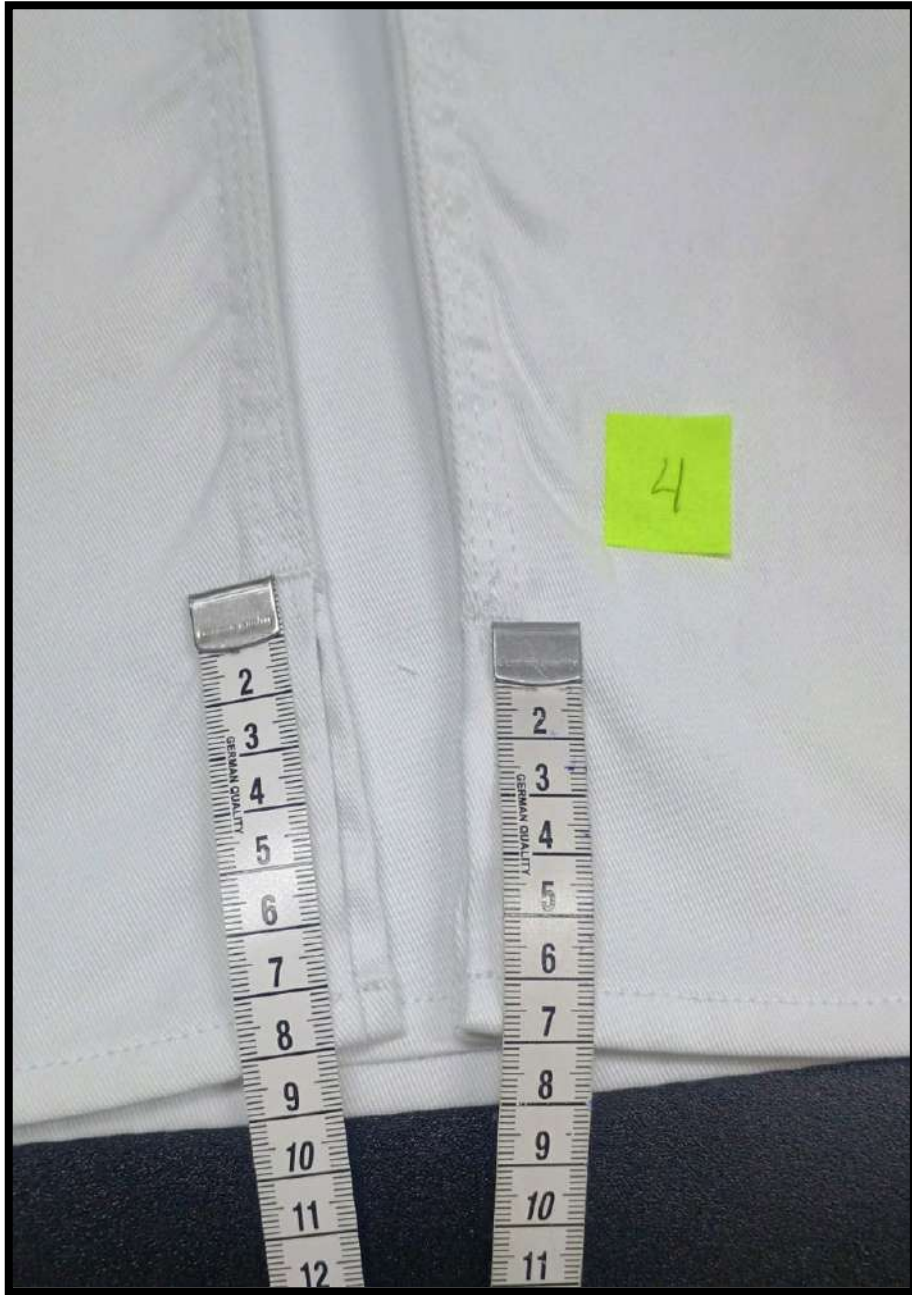

[Signature]
HENRY BORIS
MARCOS QUINONES
INGENIERO TEXTIL
Reg. CIP N° 176291

- Presenta la pechera oculta marcado de tiza, falta limpieza.



HENRY BORIS
MARCOS QUINONES
INGENIERO TEXTIL
Reg. CIP N° 176291

- El bordado en la espalda presenta un ancho de 19.6cm y lo solicitado es 20cm.

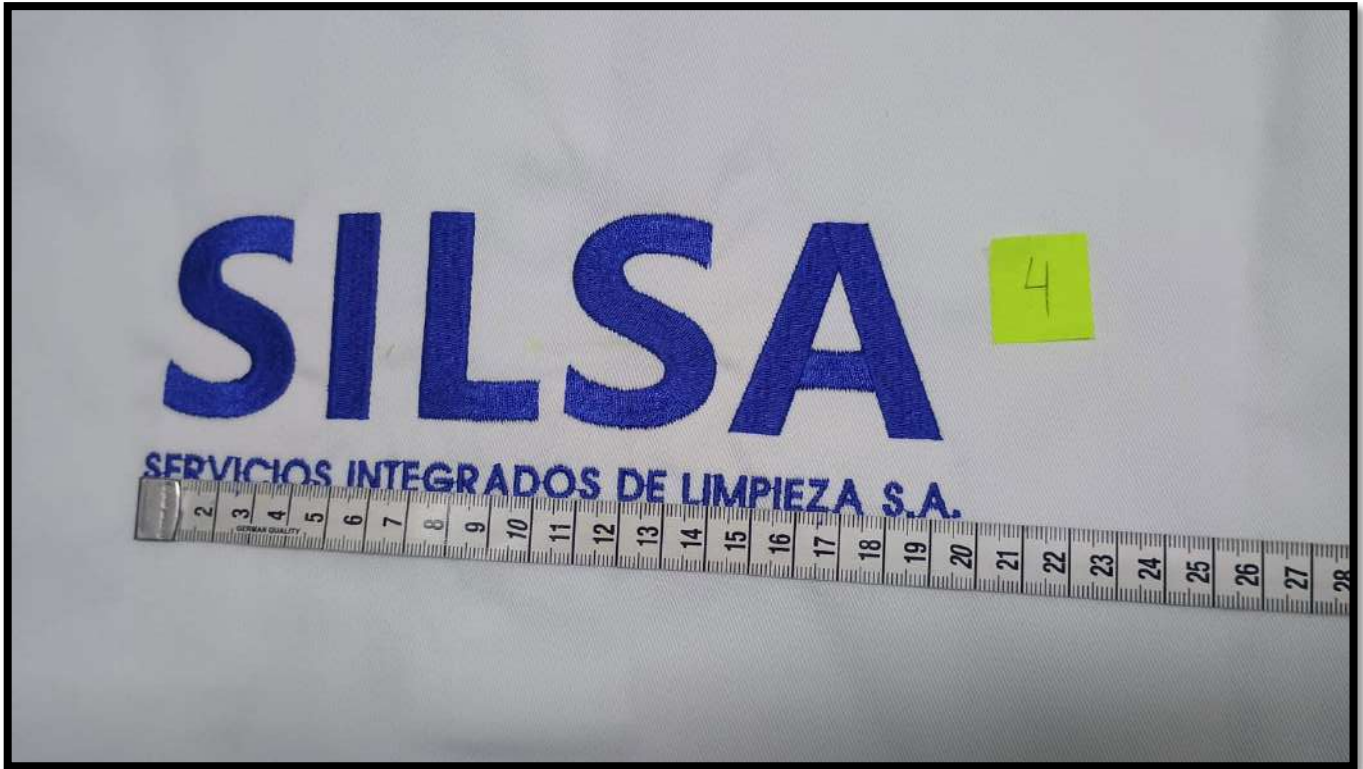



HENRY BORIS
MARCOS QUIRONES
INGENIERO TEXTIL
Reg. CIP N° 176291

GORRO QUIRURGICO

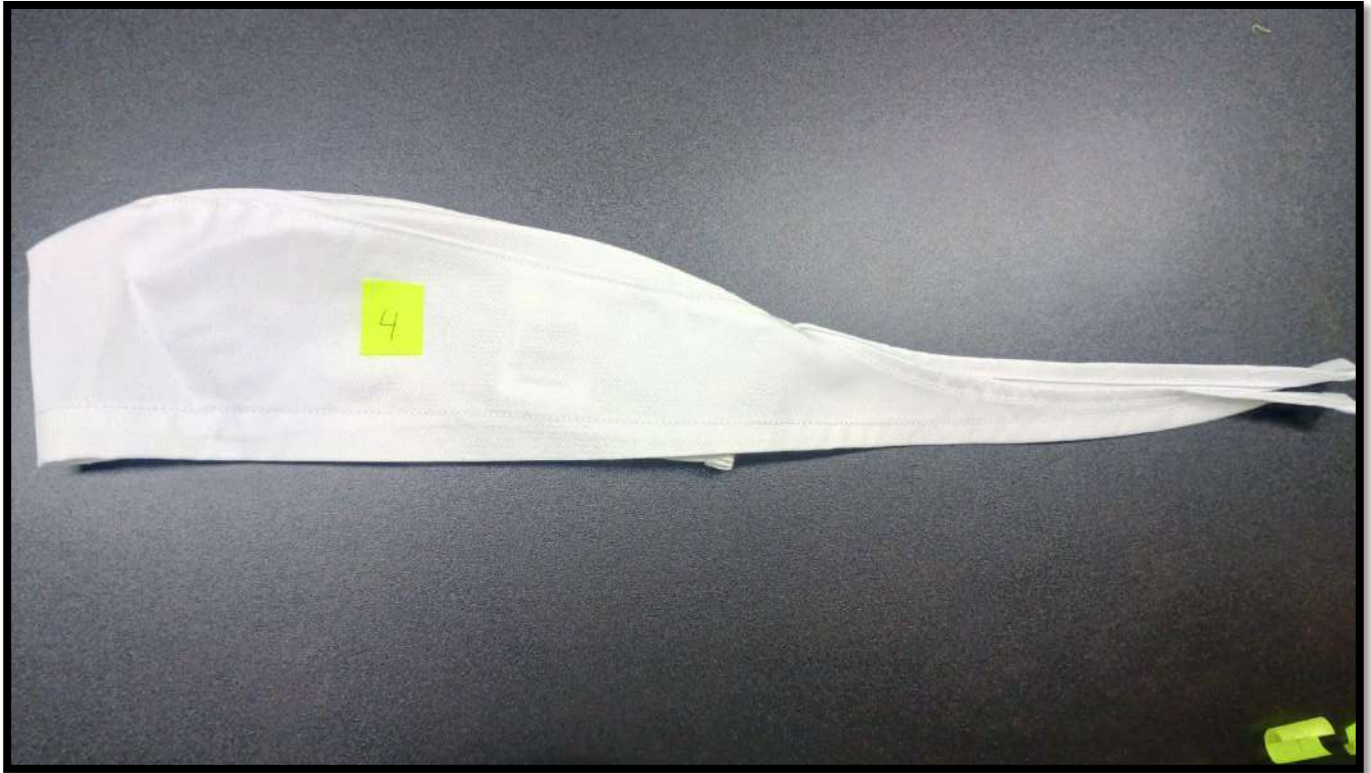
- La gorra presenta un bastillado todo el contorno parte inferior no requerido



HENRY BORIS
MARCOS QUINONES
INGENIERO TEXTIL
Reg. CIP N° 176291

POLO MANGA CORTA:

- No presenta atraque interno hacia atrás de la manga con maquina recta. Además, en el ruedo de la basta muestra descosido reprocesado.



HENRY BORIS
MARCOS QUINONES
INGENIERO TEXTIL
Reg. CIP Nº 176291

La prenda terminada presenta un largo de 73cm y lo solicitado de 70cm



0

HENRY BORIS
MARCOS QUINONES
INGENIERO TEXTIL
Reg. CIP N° 176291

- Presenta hombro de 15cm terminado y lo solicitado es 16cm



HENRY BORIS
MARCOS QUINONES
INGENIERO TEXTIL
Reg. CIP N° 176291

MASCARILLA:

- El tapaboca presenta un alto de 11.5cm y lo solicitado es de 11cm de alto como máximo. Además, el pliegue presenta un ancho de 5.5cm y lo requerido es un ancho como máximo de 5.3cm.



[Signature]
HENRY BORIS
MARCOS QUINONES
INGENIERO TEXTIL
Reg. CIP N° 176291

- La tira inferior de la tapa boca mide 78.5cm y lo solicitado es 80 cm

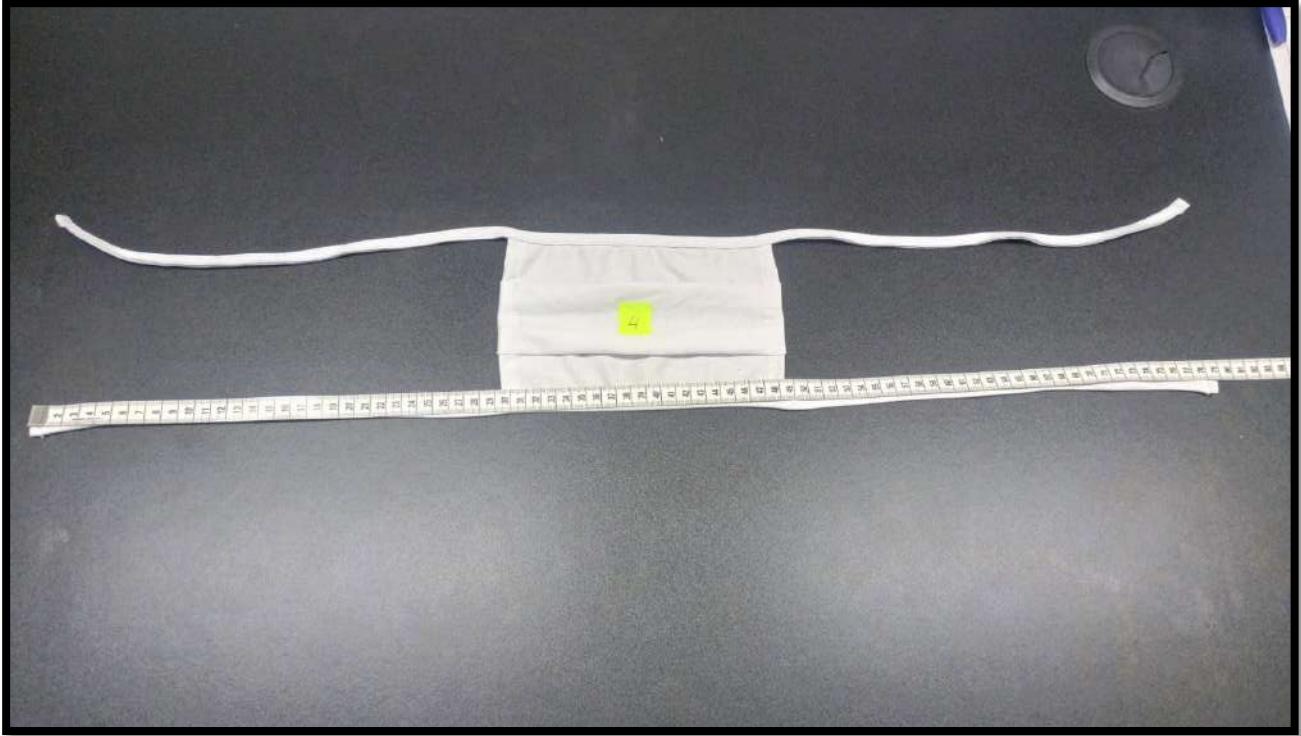

HENRY BORIS
MARCOS QUINONES
INGENIERO TEXTIL
Reg. CIP N° 176291

POSTOR 5: CREATIVIDAD TEXTIL INDUSTRIAL S.A.C-FOTOS DE CUMPLIMIENTO

PANTALÓN:

- El pantalón cumple con las eett solicitadas en delantero y espalda



HENRY BORIS
MARCOS QUIRONES
INGENIERO TEXTIL
Reg. CIP N° 176291

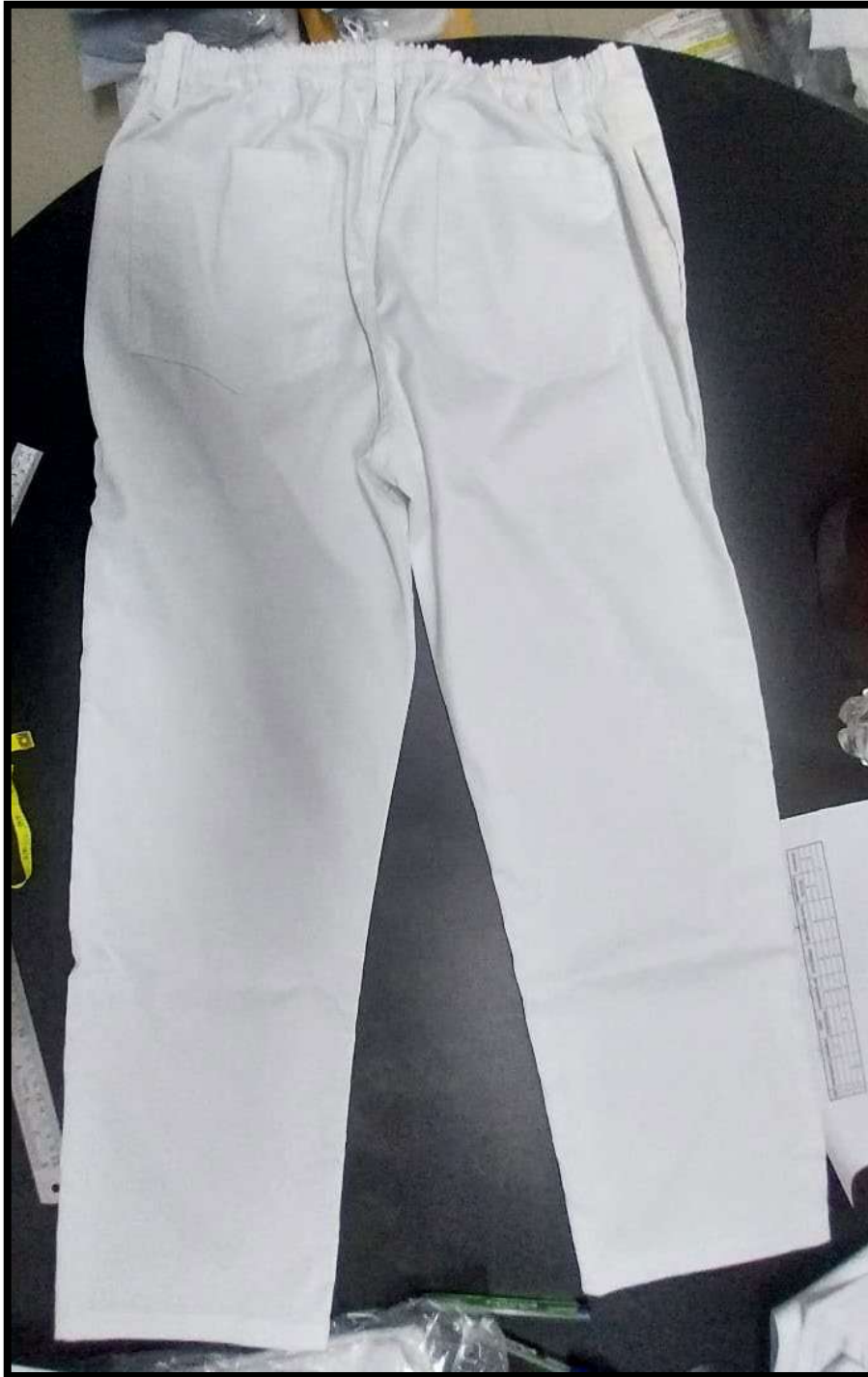



HENRY BORIS
MARCOS QUINONES
INGENIERO TEXTIL
Reg. CIP N° 176291

- El dibujo de la galleta presenta un pespunte de 3cm. La galleta muestra un cierre de metal dorado, además en su interior lleva la etiqueta de instrucciones de cuidado, lavado y uso

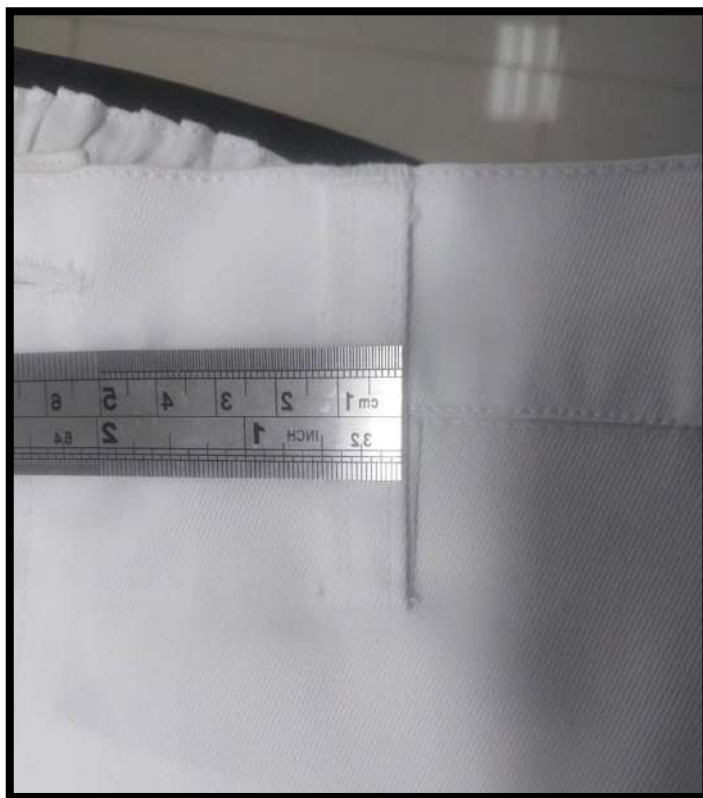

HENRY BORIS
MARCOS QUINONES
INGENIERO TEXTIL
Reg. CIP N° 176291

- Presenta presilla de 6.5cm de alto con $\frac{1}{2}$ " de ancho según lo solicitado en las eett.



HENRY BORIS
MARCOS QUINONES
INGENIERO TEXTIL
Reg. CIP N° 176291

- Presenta el delantero bolsillo lateral del mismo corte con respunte en la abertura de $\frac{1}{4}$ ".Ademas muestra la bolsa de bolsillo de una sola pieza embolsado con costura recta con popelina bolsillera de color crudo



HENRY BORIS
MARCOS QUINONES
INGENIERO TEXTIL
Reg. CIP N° 176291

- Presenta bolsillo posterior sobrepuesto pegado con doble costura de $\frac{1}{4}$ " de separación, abertura bastillada de 2cm y un alto de 18cm. Además muestra los costados, entrepiernas cerrado con máquina cerradora de 3 agujas



[Signature]
HENRY BORIS
MARCOS QUINONES
INGENIERO TEXTIL
Reg. CIP N° 176291

- Presenta el largo de prenda terminada de 97cm según lo solicitado



HENRY BORIS
MARCOS QUINONES
INGENIERO TEXTIL
Reg. CIP N° 176291

- Presenta el pantalón prenda terminada una cadera de 52cm. Además, el tiro (fundillo posterior) mide 34cm según lo solicitado.





HENRY BORIS
MARCOS QUIONES
INGENIERO TEXTIL
Reg. CIP N° 176291

CHAQUETA

- La chaqueta manga 3/4 cumple con las eett solicitadas en delantero y espalda



HENRY BORIS
MARCOS QUINONES
INGENIERO TEXTIL
Reg. CIP N° 176291

- La pechera presenta botonadura oculta y se abre de derecha a izquierda según lo solicitado en las eett Solicitadas





HENRY BORIS
MARCOS QUIONES
INGENIERO TEXTIL
Reg. CIP N° 176291

- Presenta el portacredencial de 11cm de ancho por 11cm de alto según lo solicitado

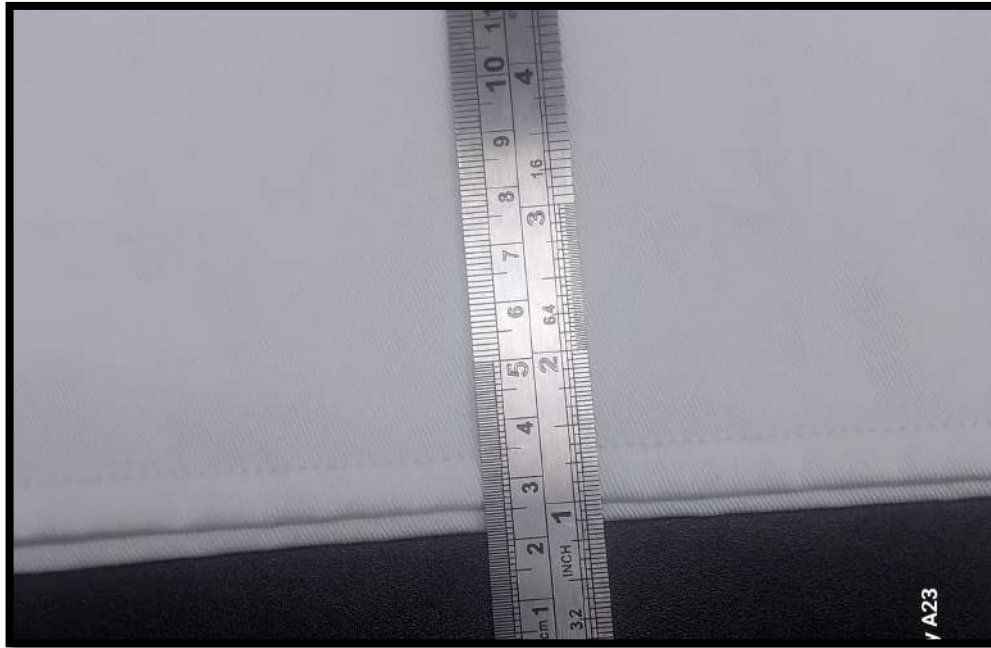

[Handwritten signature]
HENRY BORIS
MARCOS QUINONES
INGENIERO TEXTIL
Reg. CIP N° 176291

- Presenta un bastillado de basta de 3/8" con máquina recta. Además, muestra en el interior la etiqueta de composición, talla e instrucciones de cuidado, lavado y uso según lo solicitado.



[Handwritten signature]
HENRY BORIS
MARCOS QUIONES
INGENIERO TEXTIL
Reg. CIP N° 176291

- El logotipo institucional presenta full color con medidas de 2.6cm de ancho y un alto de logotipo y letra 7cm según lo solicitado



[Handwritten signature]
 HENRY BORIS
 MARCOS QUINONES
 INGENIERO TEXTIL
 Reg. CIP N° 176291

- La espalda presenta bordado SILSA de color azulino de 20cm de ancho.



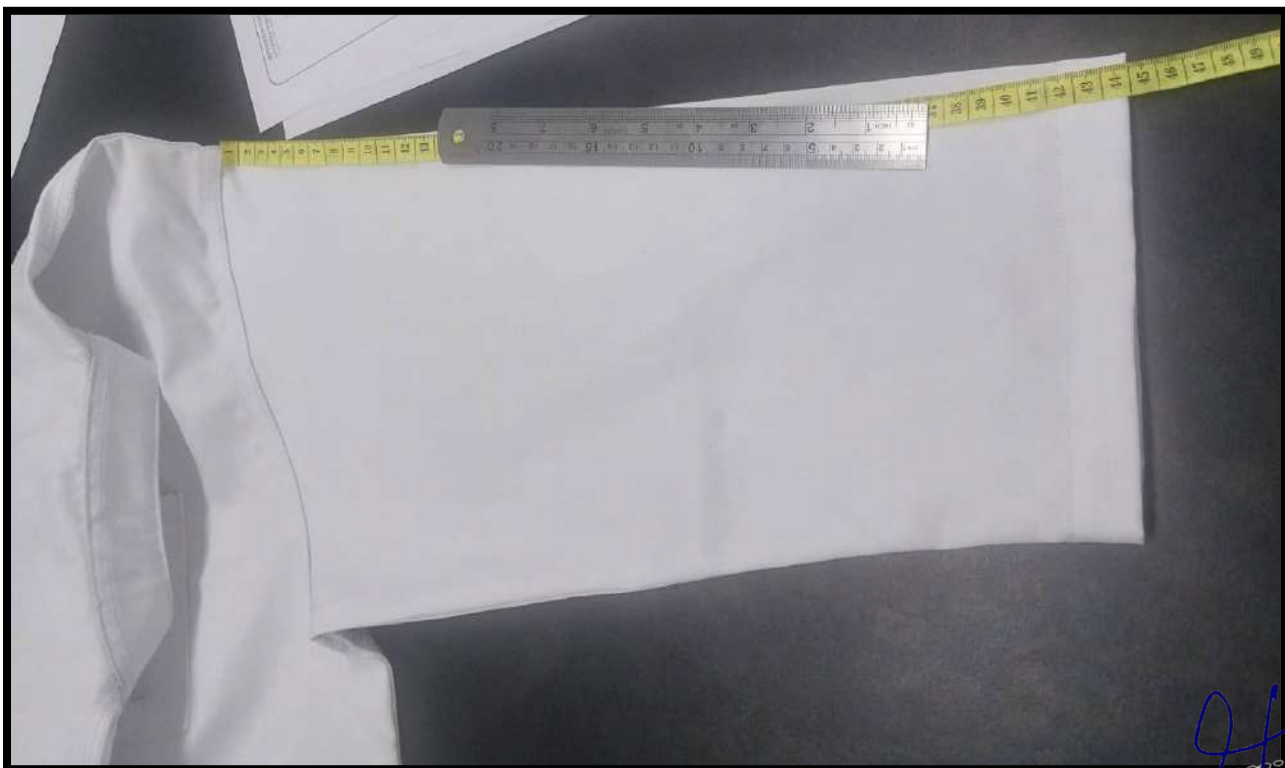

HENRY BORIS
MARCOS QUINONES
INGENIERO TEXTIL
Reg. CIP N° 176291

- La espalda presenta medida terminada de 49cm y largo de manga muestra una medida de 44cm según lo solicitado.

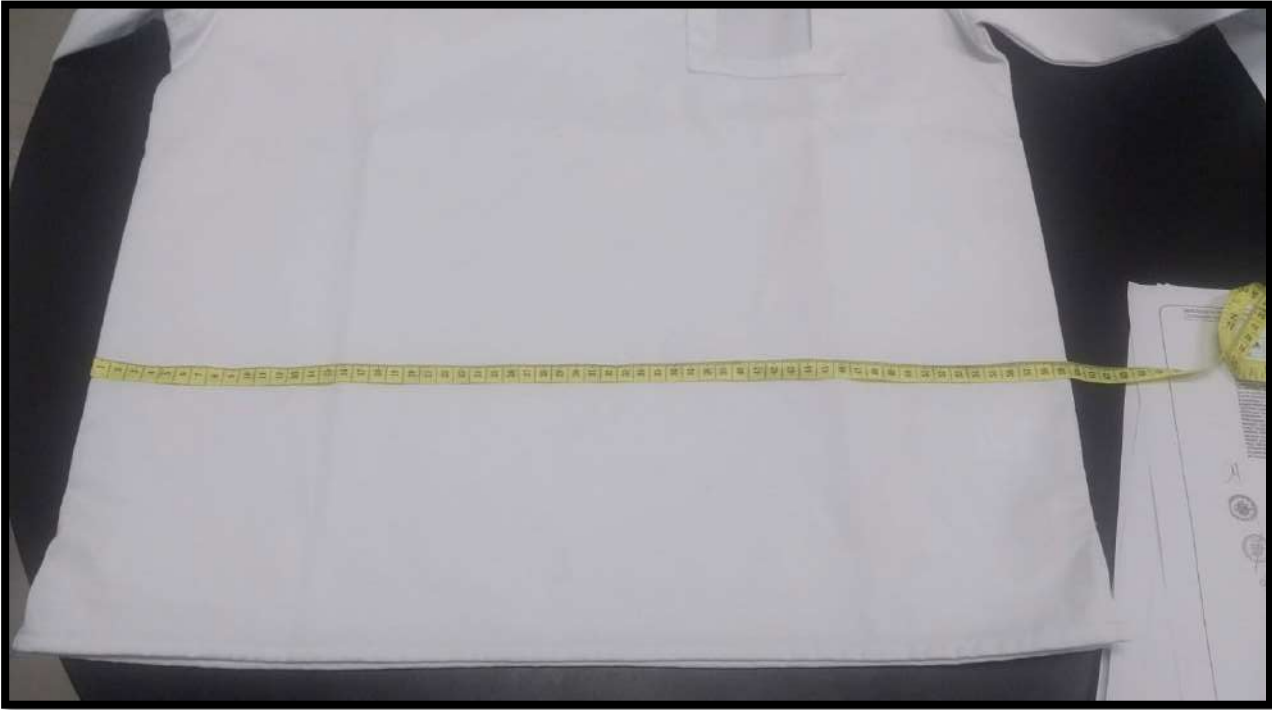

[Handwritten signature]
HENRY BORIS
MARCOS QUINONES
INGENIERO TEXTIL
Reg. CIP N° 176291

- El pecho y contorno de 1/2 cadera presenta una medida de 59 cm



HENRY BORIS
MARCOS QUINONES
INGENIERO TEXTIL
Reg. CIP Nº 176291

GORRO QUIRURGICO

- Presenta casco lateral asimétrico, casco superior y abertura elasticada según lo solicitado

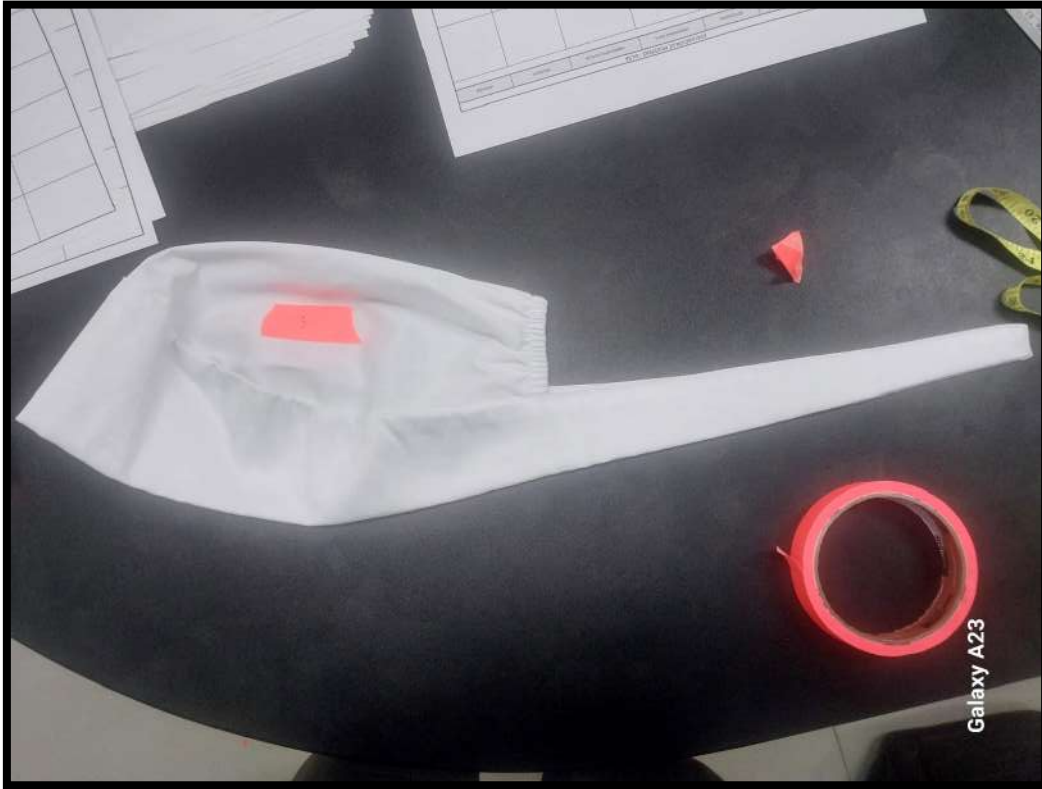



HENRY BORIS
MARCOS QUIRONES
INGENIERO TEXTIL
Reg. CIP Nº 176291

POLO MANGA CORTA

- El polo manga corta cumple con las eett solicitadas en delantero y espalda.



HENRY BORIS
MARCOS QUIONES
INGENIERO TEXTIL
Reg. CIP N° 176291

- Presenta un basta de ruedo y manga de 2.5cm con maquina recubridora. Además el cuello redondo muestra un rib de 1.8cm ancho acabado.

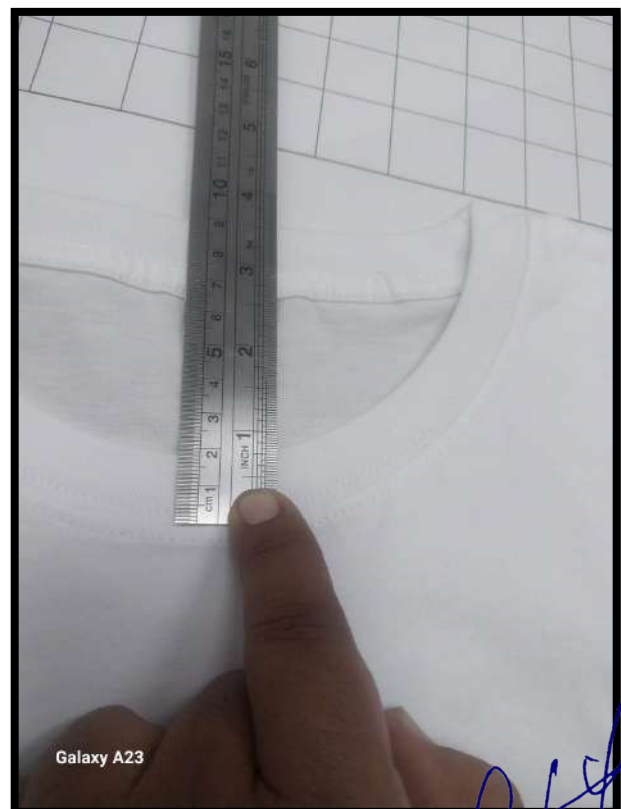
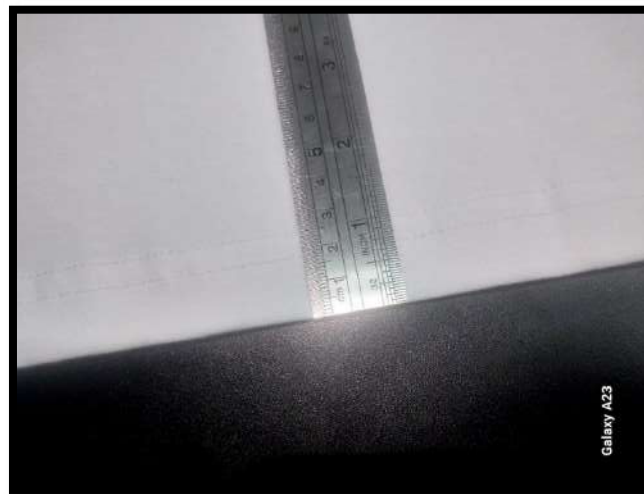

[Handwritten signature]
HENRY BORIS
MARCOS QUIMONES
INGENIERO TEXTIL
Reg. CIP N° 176291

- El delantero presenta el logo institucional full color con las medidas de 5.5cm de ancho y alto de 6.7cm





HENRY BORIS
MARCOS QUIONES
INGENIERO TEXTIL
Reg. CIP N° 176291

- La espalda presenta estampado de color azul "SILSA" de 20 cm de ancho y alto de 6.5cm según lo solicitado. Además, presenta en el interior la etiqueta de instrucciones de cuidado y uso con etiqueta de composición de tela según diseño.

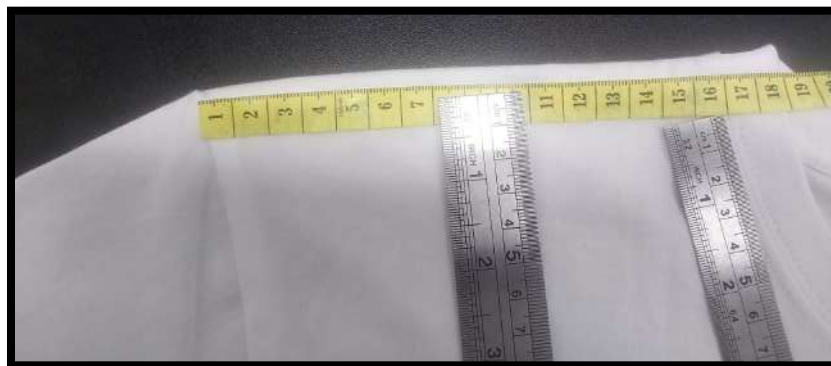

[Handwritten signature]
 HENRY BORIS
 MARCOS QUIMONES
 INGENIERO TEXTIL
 Reg. CIP N° 176291

- Presenta tapetera parte posterior de cuello y hombros. Además, la medida de prenda terminada en hombro muestra 16cm según lo solicitado



HENRY BORIS
MARCOS QUIRONES
INGENIERO TEXTIL
Reg. CIP N° 176291

- Prenda terminada presenta un largo de 70cm y ancho de pecho de 54cm según lo requerido en las eett solicitadas





HENRY BORIS
MARCOS QUINONES
INGENIERO TEXTIL
Reg. CIP Nº 176291

MASCARILLA:

- El tapaboca presenta un alto de 10.1cm y lo solicitado como mínimo es 9.5cm y máximo de 10.5cm, cumple porque se encuentra en el rango solicitado





HENRY BORIS
MARCOS QUINONES
INGENIERO TEXTIL
Reg. CIP N° 176291

- Presenta el tapaboca un pliegue con ancho de 5.2 cm medida dentro del rango 4.7cm a 5.3cm según lo solicitado

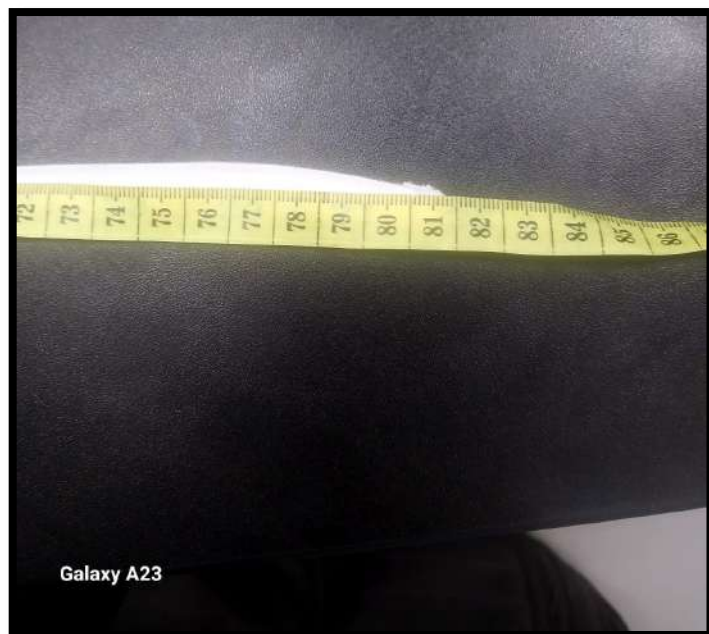
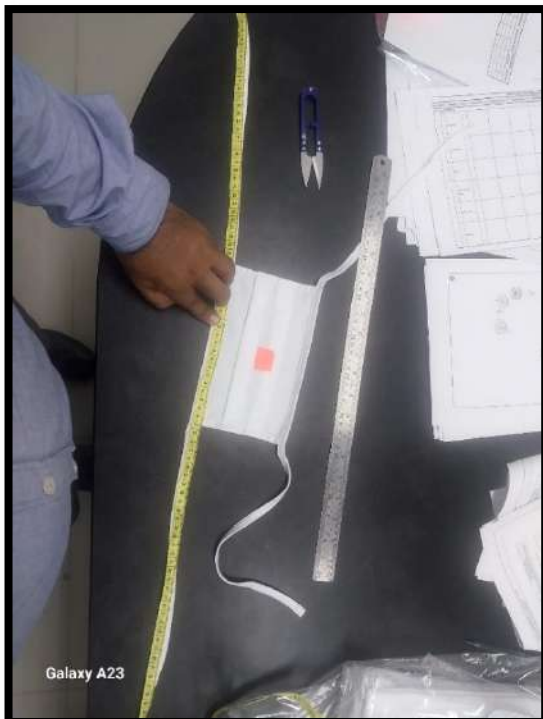
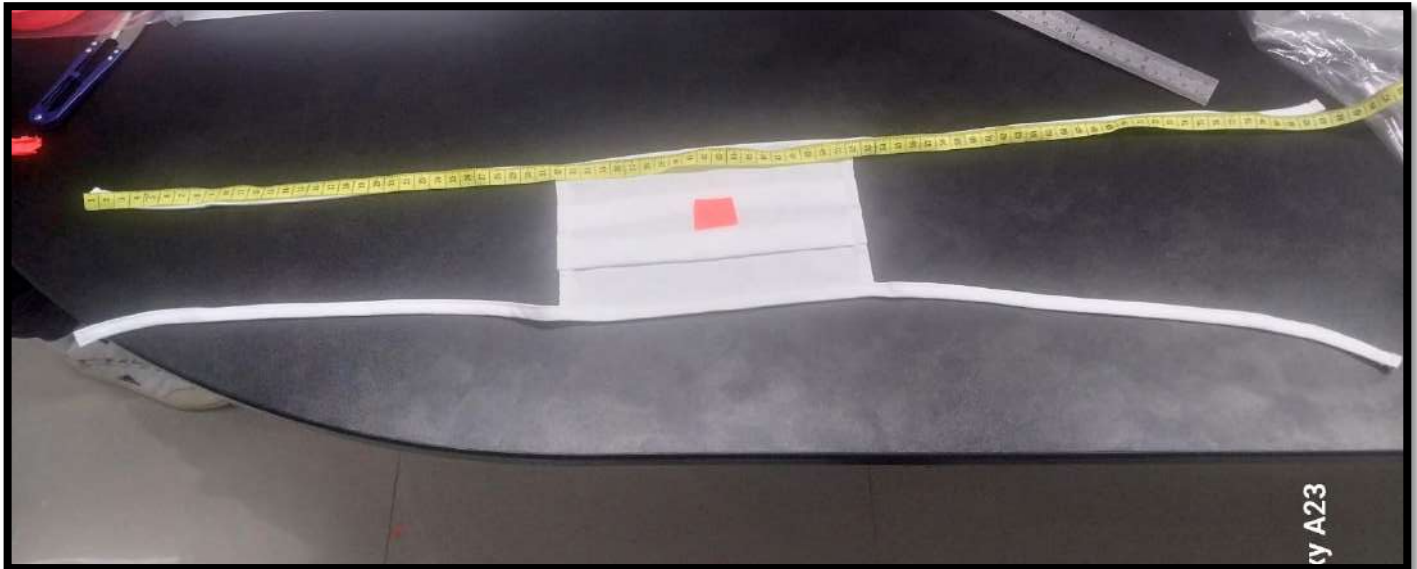

HENRY BORIS
MARCOS QUIRONES
INGENIERO TEXTIL
Reg. CIP N° 176291

- Presenta la cinta superior de la tapa boca un largo de 83cm y la cinta inferior de la tapa boca un largo de 80.8 cm medida que se encuentra en el rango solicitado



[Handwritten signature]
 HENRY BORIS
 MARCOS QUINONES
 INGENIERO TEXTIL
 Reg. CIP N° 176291

POSTOR 6: IMPORTEX -FOTOS DE INCUMPLIMIENTO

PANTALÓN:

- Presenta pantalón de caballero por el acabado de garetta se presenta en lado izquierdo en prenda puesta y lo solicitado pantalón de dama, además la prenda muestra manchado por liquido en pretina y garetta.

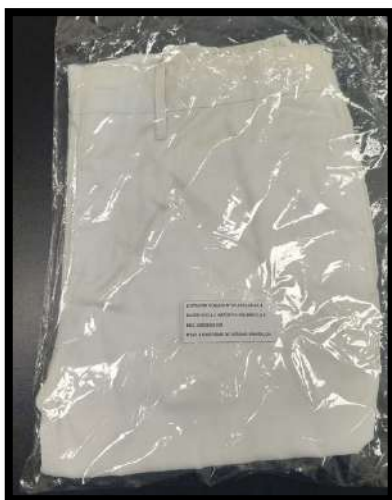

- Presenta el acabado de garetta un ancho de 4cm y lo solicitado es de 3cm. Además:

[Handwritten signature]
HENRI BORIS
MARCOS QUINONES
INGENIERO TEXTIL
Reg. CIP N° 176291

gareton en la interior muestra hilos de costura por limpiar.



HENRY BORIS
MARCOS QUINONES
INGENIERO TEXTIL
Reg. CIP N° 176291

- El ancho de presilla presenta un ancho de $\frac{3}{8}$ " y se solicita de $\frac{1}{2}$ ". Además, muestra un ancho de pretina de $1 \frac{11}{16}$ " y lo solicitado de $1 \frac{1}{2}$ ".



HENRY BORIS
MARCOS QUINONES
INGENIERO TEXTIL
Reg. CIP N° 176291

- El modelo de bolsa no es el solicitado, el gráfico indica una bolsa recta sin curva



HENRY BORIS
MARCOS QUINONES
INGENIERO TEXTIL
Reg. CIP N° 176291

Presenta cintura de 35cm y piden 40cm. Además la cadera tiene 54cm y se solicita a 52cm



[Signature]
HENRY BORIS
MARCOS QUIMONES
INGENIERO TEXTIL
Reg. CIP N° 176291

- Presenta tiro de fundillo posterior de 29.5cm y lo solicitado es 34cm. (las medidas no se están considerando pretina)



HENRY BORIS
MARCOS QUINONES
INGENIERO TEXTIL
Reg. CIP N° 176291

- Presenta el bolsillo posterior de 19cm de alto y lo solicitado es 18cm. Además, muestra un largo de 100.6cm y lo requerido es de 97cm



Handwritten signature
HENRY BORIS
MARCOS QUINONES
INGENIERO TEXTIL
Reg. CIP N° 176291

CHAQUETA

- Presenta pechera de izquierda a derecha (tipo hombre) y lo solicitado de derecha a izquierda. Además, muestra mancha tipo aureola al costado de la pechera.



[Signature]
HENRY BORIS
MARCOS QUINONES
INGENIERO TEXTIL
Reg. CIP N° 176291

- El alto de cuello presenta 4.3cm y lo solicitado es de 3cm. Además, el estampado en el delantero presenta 2 tonalidades de azul





HENRY BORIS
MARCOS QUINONES
INGENIERO TEXTIL
Reg. CIP N° 176291

- El pecho presenta una medida de 61cm y lo solicitado 59 cm. Además, muestra un largo 74cm y lo requerido es 72cm.

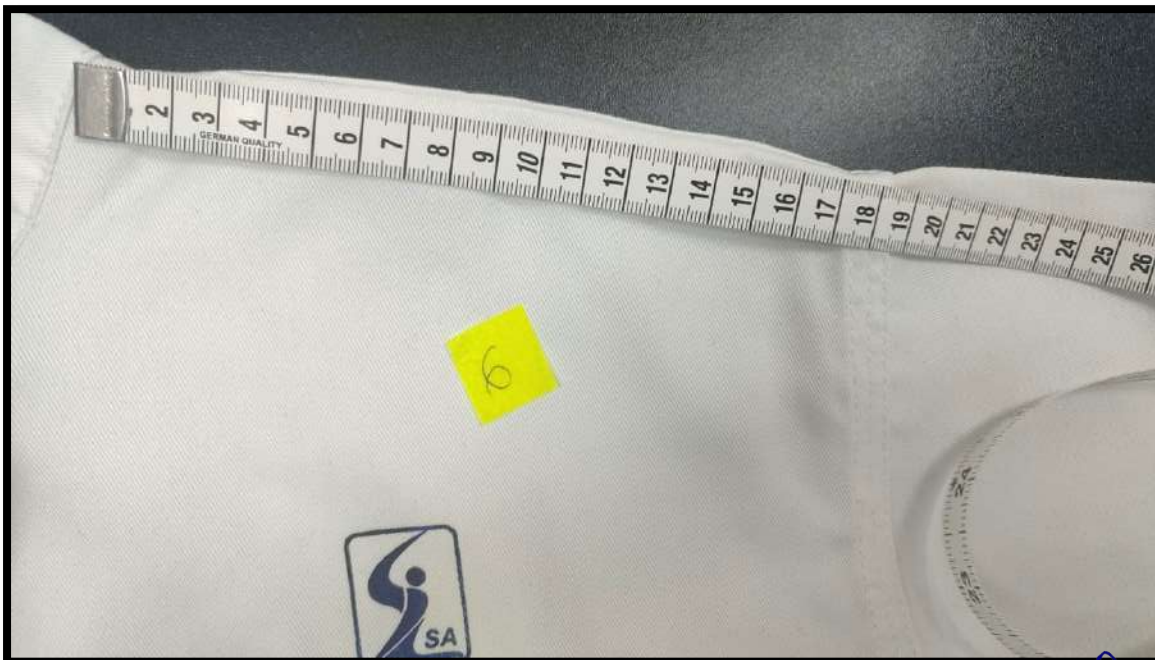

HENRY BORIS
MARCOS QUINONES
INGENIERO TEXTIL
Reg. CIP N° 176291

- Presenta largo de manga de 46cm y lo solicitado es de 44cm. Además, el hombro mide 18.2cm y lo requerido es 17cm



[Handwritten signature]
HENRY BORIS
MARCOS QUINONES
INGENIERO TEXTIL
Reg. CIP N° 176291

GORRO QUIRURGICO

- Presenta modelo de caballero y lo solicitado es modelo de dama (muestra casco de 3 piezas y lo solicitado es uno)



[Handwritten signature]
HENRY BORIS
MARCOS QUINONES
INGENIERO TEXTIL
Reg. CIP N° 176291

POLO MANGA CORTA

- Presenta la basta de ruedo con tiza e irregular



[Handwritten signature]
HENRY BORIS
MARCOS QUINONES
INGENIERO TEXTIL
Reg. CIP N° 176291

- No presenta atraque interno hacia atrás de la manga con maquina recta





HENRY BORIS
MARCOS QUINONES
INGENIERO TEXTIL
Reg. CIP N° 176291

- Presenta el largo de prenda terminada de 73.2cm y lo solicitado de 70cm

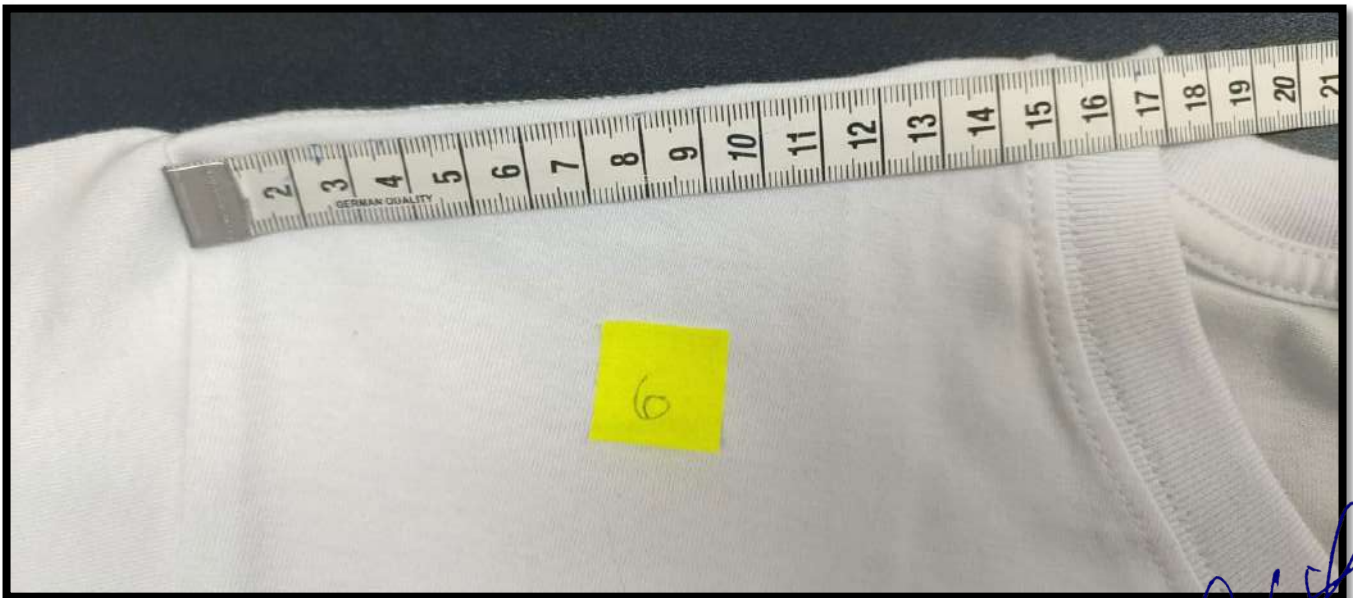
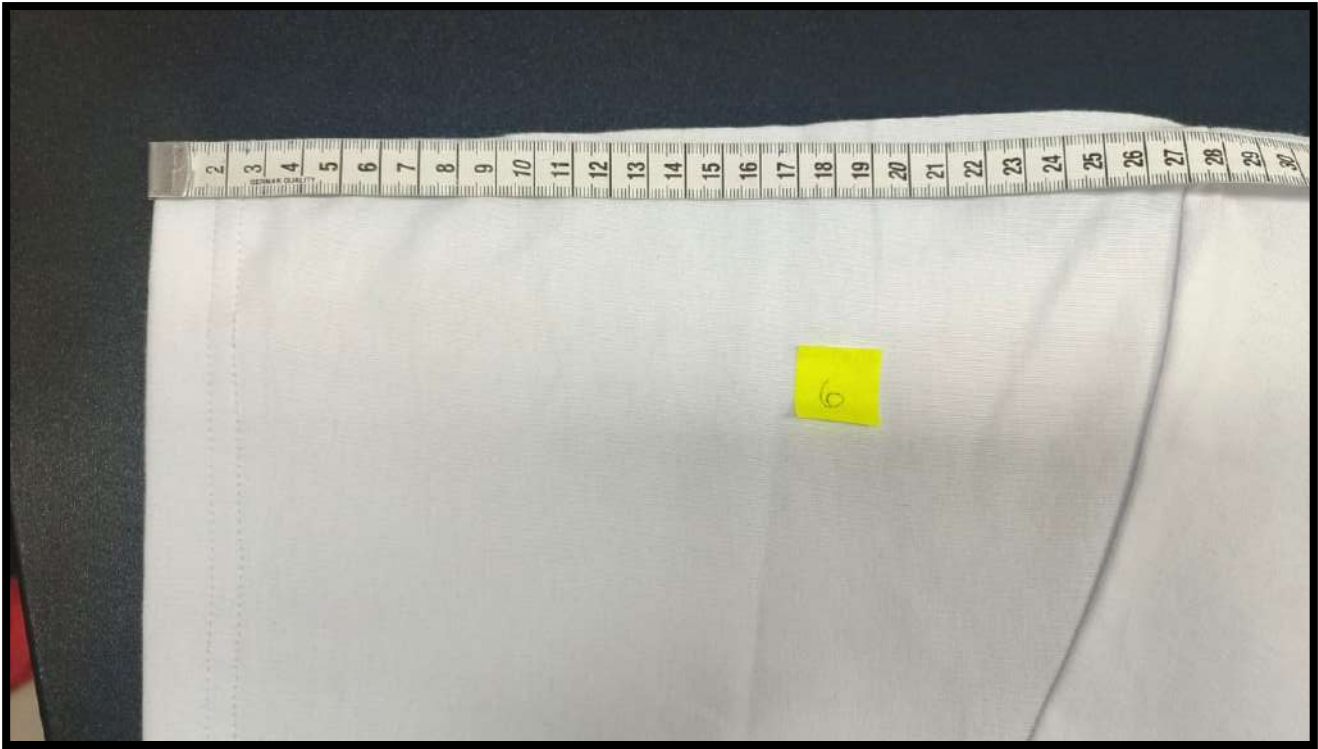

HENRY BORIS
MARCOS QUIRONES
INGENIERO TEXTIL
Reg. CIP N° 176291

- Presenta un largo de manga terminada de 27cm y lo solicitado de 25cm. además el ancho de hombro mide 15cm y lo solicitado 16cm



[Signature]
HENRY BORIS
MARCOS QUIONES
INGENIERO TEXTIL
Reg. CIP N° 176291

MASCARILLA

- Presenta la prenda realizada en tela drill y lo solicitado en tela de tejido de punto jersey. Además muestra un alto de 9.3cm y piden como mínimo 10cm.

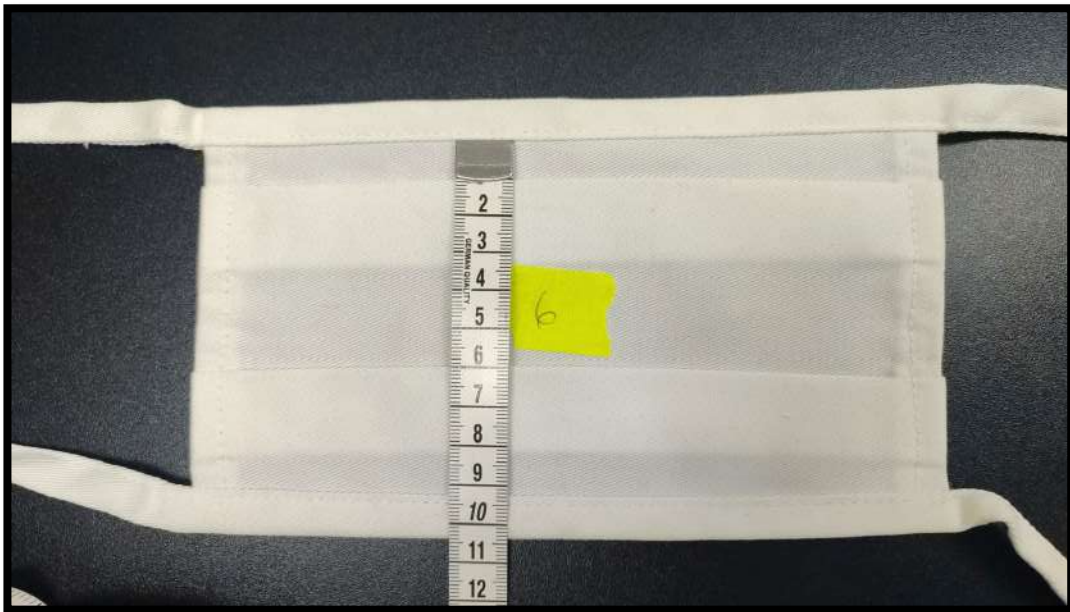
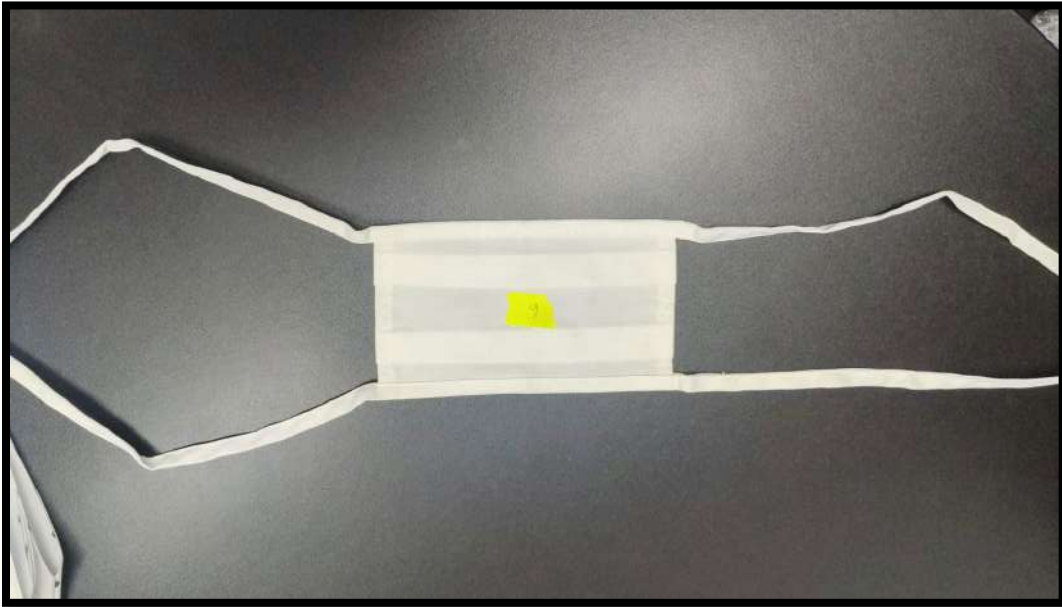

[Handwritten signature]
HENRY BORIS
MARCOS QUINONES
INGENIERO TEXTIL
Reg. CIP N° 176291

ANEXO 2: FOTOS DE LOS POSTORES DEL ITEM 02: UNIFORME DE invierno

DETALLE DE LA EVALUACIÓN

ITEM 2: UNIFORME DE INVIERNO

- Pantalón
- Chaqueta
- Gorra
- Polo manga larga
- Mascarilla
- Chompa

HENRY BORIS
MARCOS QUIRONES
INGENIERO TEXTIL
Reg. CIP N° 176291

POSTOR 1: CONSORCIO JIN- FOTOS DE INCUMPLIMIENTOS

PANTALÓN:

- Presenta pretina alto de $1\frac{3}{4}$ " y lo solicitado $1\frac{1}{2}$ "

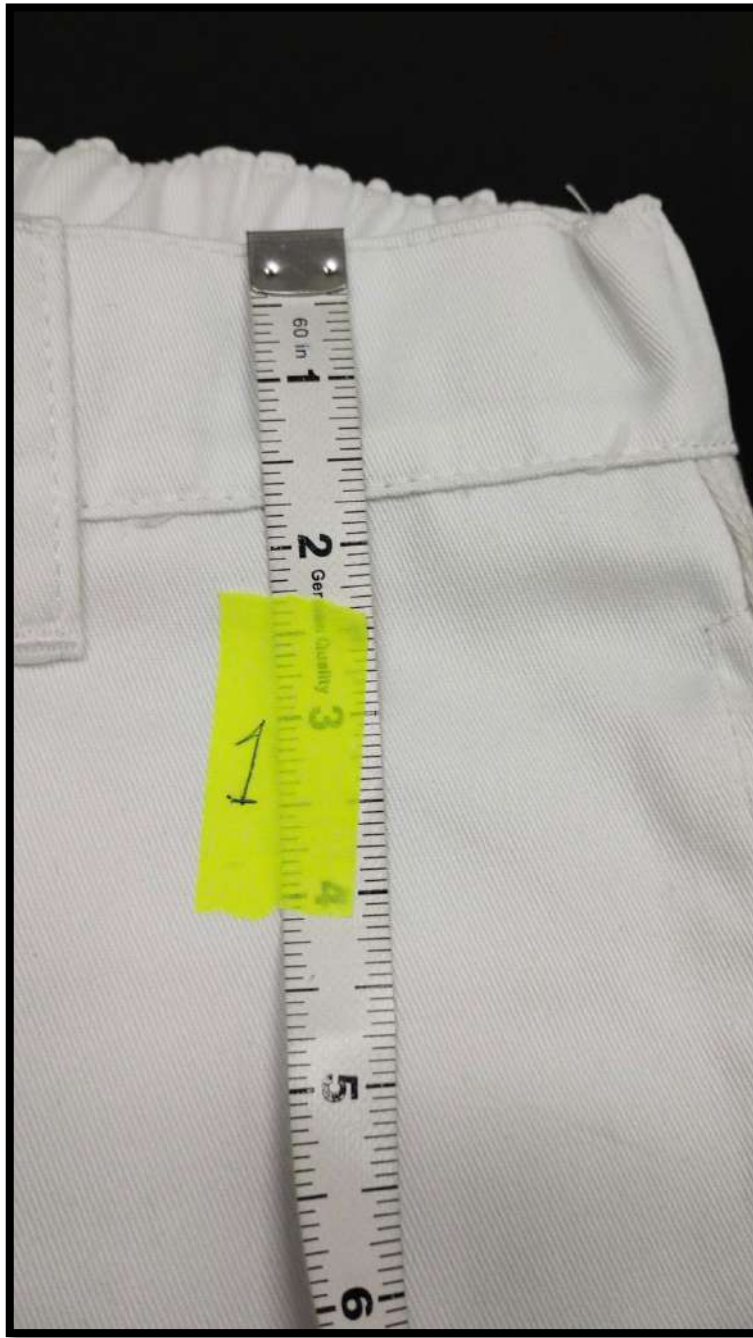

[Signature]
HENRY BORIS
MARCOS QUINONES
INGENIERO TEXTIL
Reg. CIP N° 176291

- La galleta está ubicada en el delantero izquierdo y lo requerido en el delantero derecho, presenta dos atraques visibles y lo solicitado un atraque. Además, presenta ancho figurado de acabado de galleta de 3.5cm y lo solicitado es de 3cm



[Handwritten signature]
HENRY BORIS
MARCOS QUINONES
INGENIERO TEXTIL
Reg. CIP N° 176291

- No presenta etiqueta de composición e instrucciones de cuidado, lavado y uso en el interior del pantalón. Además, el contorno de cadera de prenda terminada mide 51cm y lo solicitado es 52cm



HENRY BORIS
MARCOS QUINONES
INGENIERO TEXTIL
Reg. CIP N° 176291

- Presenta largo de pantalón terminado de 99.5cm y lo solicitado es 97cm



HENRY BORIS
MARCOS QUINONES
INGENIERO TEXTIL
Reg. CIP N° 176291

CHAQUETA

- Presenta pechera lado izquierdo y lo solicitado en lado derecho NO CUMPLE

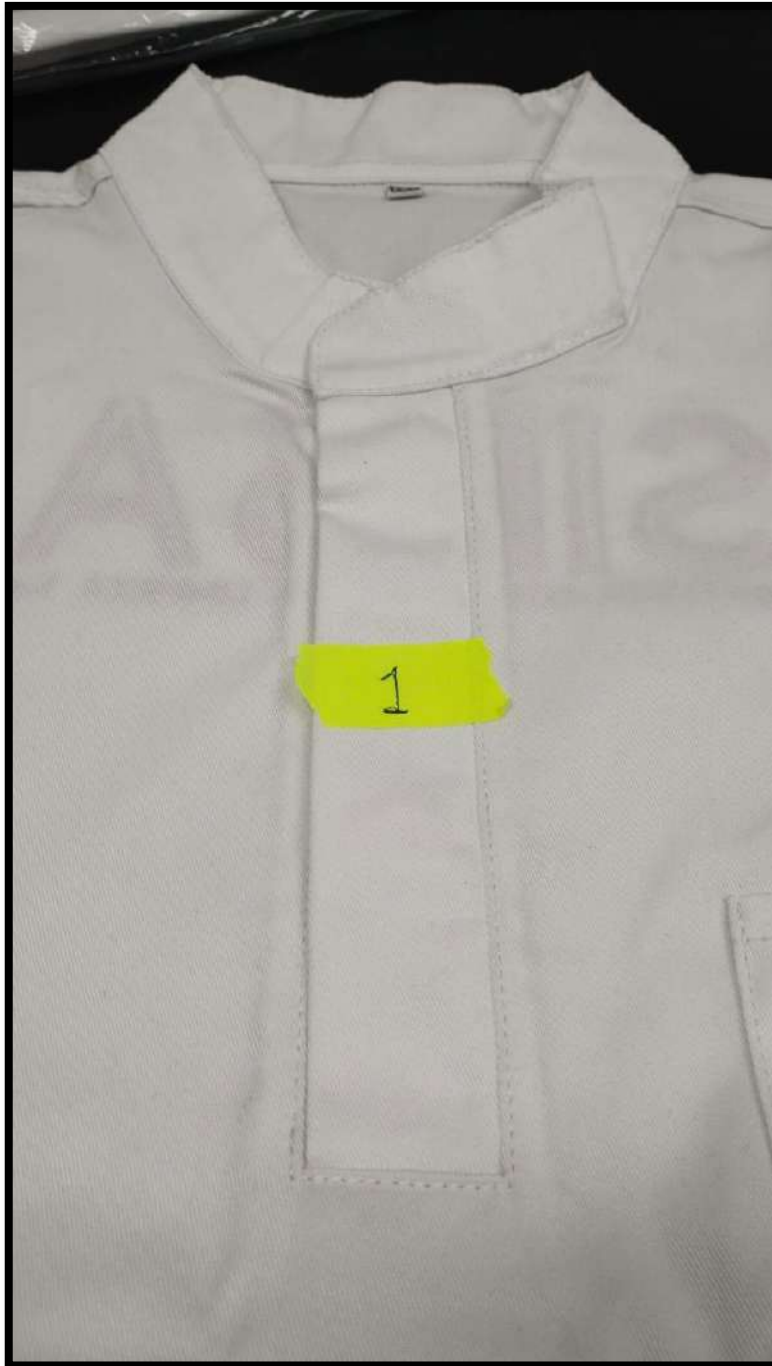

HENRY BORIS
MARCOS QUINONES
INGENIERO TEXTIL
Reg. CIP N° 176291

- Presenta la separación de botones es de 6.5cm y lo solicitado es 7cm. Además, muestra alto de cuello de 4cm y lo requerido es 3cm



[Signature]
HENRY BORIS
MARCOS QUINONES
INGENIERO TEXTIL
Reg. CIP N° 176291

- Presenta el estampado color azul en delantero no coincide con el color azul del bordado de la espalda.



HENRY BORIS
MARCOS QUINONES
INGENIERO TEXTIL
Reg. CIP Nº 176291

- Presenta contorno de pecho de prenda termina de 57.5cm y lo solicitado es 59cm. Además, el hombro prenda terminada muestra una medida de 15cm y lo requerido es 16cm



HENRY BORIS
MARCOS QUIRONES
INGENIERO TEXTIL
Reg. CIP N° 176291

GORRO QUIRURGICO

- Presenta bastillado en la base no solicitado en el diseño. Además presenta tiras asimétricas



[Handwritten signature]
HENRY BORIS
MARCOS QUINONES
INGENIERO TEXTIL
Reg. CIP Nº 176291

POLO MANGA LARGA:

- No presenta etiqueta de talla ni etiqueta de composición e instrucciones de cuidado y lavado y uso



[Handwritten signature]
HENRY BORIS
MARCOS QUINONES
INGENIERO TEXTIL
Reg. CIP N° 176291

- Presenta largo de prenda terminada de 72cm y lo solicitado es 70 cm NO CUMPLE



[Signature]
HENRY BORIS
MARCOS QUINONES
INGENIERO TEXTIL
Reg. CIP N° 176291

- Presenta contorno de pecho de prenda terminada de 51 y lo solicitado es 54, además el hombro mide 12.5 cm y lo solicitado es 16. NO CUMPLE, no corresponde la talla solicitada



[Signature]
HENRY BORIS
MARCOS QUINONES
INGENIERO TEXTIL
Reg. CIP N° 176291

- La manga larga presenta una medida de 59.5cm y lo requerido de 61cm. Además, el puño presenta un alto de 4.5cm y lo requerido es 6cm. NO CUMPLE



[Signature]
HENRY BORIS
MARCOS QUINONES
INGENIERO TEXTIL
Reg. CIP Nº 176291

MASCARILLA:

La cinta superior presenta medida de 74.5cm y lo solicitado de 83cm. Además, la cinta inferior muestra medida de 73.5cm y lo requerido de 80cm NO CUMPLE

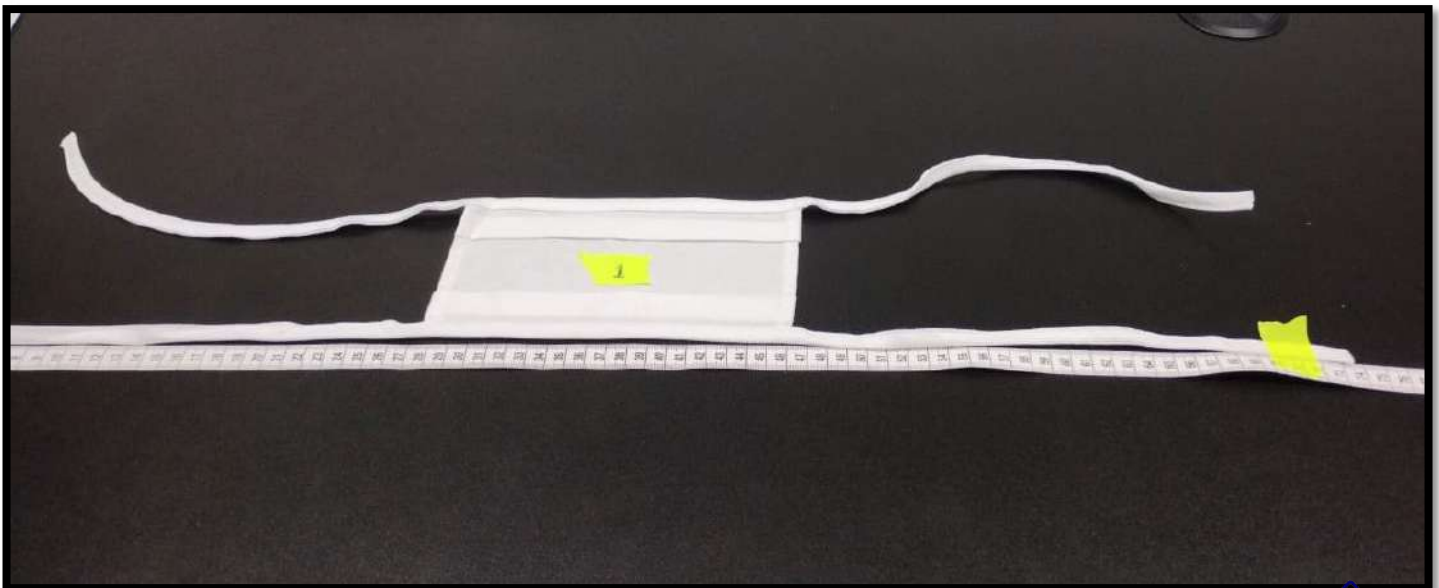
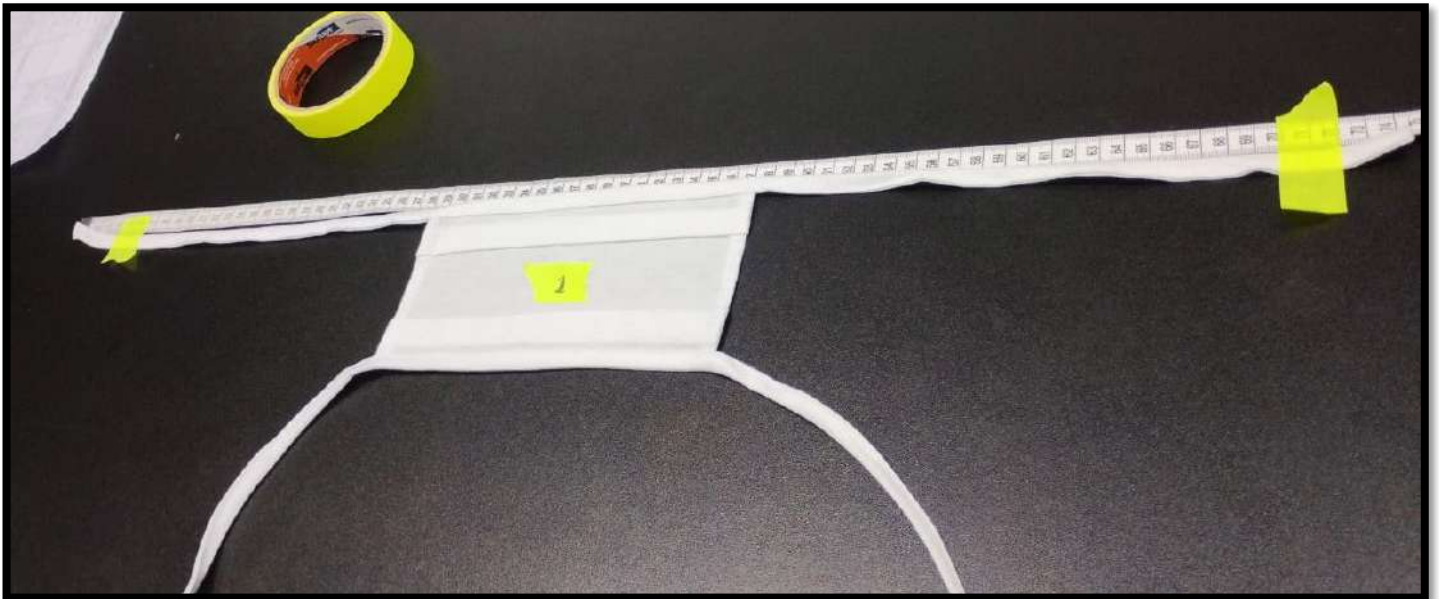

[Handwritten signature]
HENRY BORIS
MARCOS QUIONES
INGENIERO TEXTIL
Reg. CIP N° 176291

- El alto de tapa boca presenta de 8.2cm y piden 10cm como mínimo. Y además el pliegue muestra una profundidad de 1.5cm y lo solicitado es 2cm y por ultimo el largo de tapa boca presenta una medida 18.7cm y pide 19.5cm. NO CUMPLE

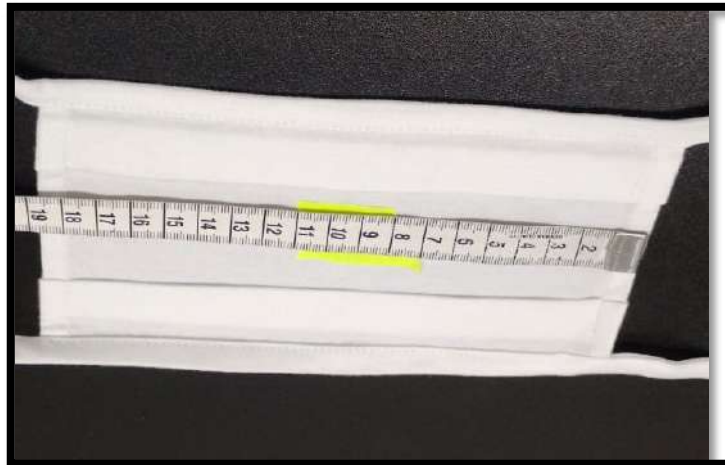
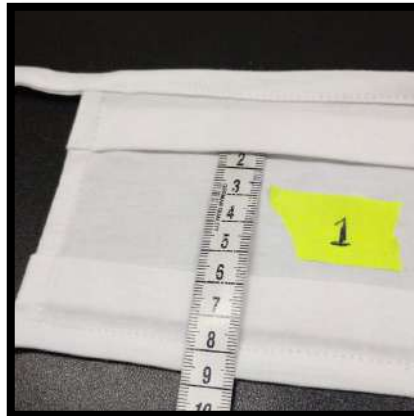
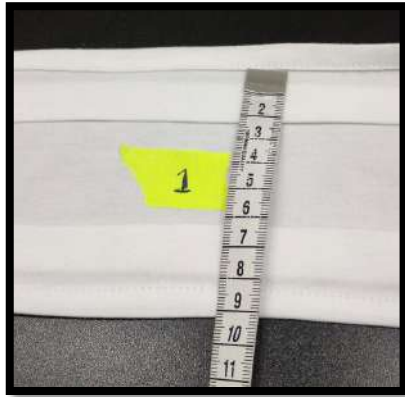

HENRY BORIS
MARCOS QUINONES
INGENIERO TEXTIL
Reg. CIP Nº 176291

CHOMPA

- No presenta logo bordado en delantero



[Handwritten signature]
HENRY BORIS
MARCOS QUINONES
INGENIERO TEXTIL
Reg. CIP N° 176291

- No presenta etiqueta de composición e instrucciones de cuidado, lavado y uso. Además, manchado en su interior por tiza





HENRY BORIS
MARCOS QUINONES
INGENIERO TEXTIL
Reg. CIP Nº 176291

- Presenta refuerzo de hombro de tejido y lo solicitado de mobilón

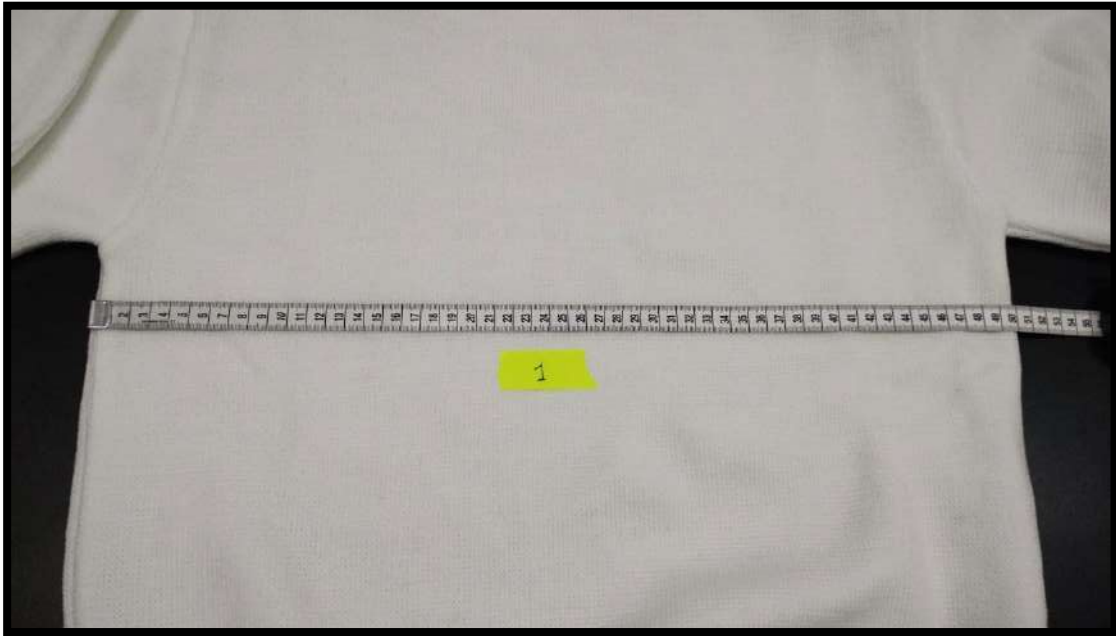

[Signature]
HENRY BORIS
MARCOS QUINONES
INGENIERO TEXTIL
Reg. CIP N° 176291

- Presenta un contorno de pecho de prenda terminada de 50cm y lo solicitado es de 54cm. Además; muestra ancha de hombro 15cm y lo requerido es 16cm



HENRY BORIS
MARCOS QUINONES
INGENIERO TEXTIL
Reg. CIP N° 176291

- El largo de chompa de prenda terminada presenta 65cm y lo solicitado es 70cm, NO CUMPLE



HENRY BORIS
MARCOS QUINONES
INGENIERO TEXTIL
Reg. CIP N° 176291

- El alto de pretina de faldon y puño presentan una medida de 6.5cm y lo solicitado es 8cm , NO CUMPLE



[Signature]
HENRY BORIS
MARCOS QUINONES
INGENIERO TEXTIL
Reg. CIP N° 176291

Postor 2: BOTICENTRO – FOTOS DE INCUMPLIMIENTO

- El rotulo presenta item 02 uniforme de invierno para servicio aseo , limpieza e higiene hospitalaria ESSALUD Caballero pero lo solicitado es damas NO CUMPLE.
Se realizo la verificación a tres prendas.



HENRY BORIS
MARCOS QUINONES
INGENIERO TEXTIL
Reg. CIP N° 176291

- El pantalón presenta acabado de garetta en lado izquierdo prenda puesta que corresponde a pantalón de caballero. La chaqueta muestra pechera de izquierda a derecha que corresponde a caballero.



[Signature]
HENRY BORIS
MARCOS QUINONES
INGENIERO TEXTIL
Reg. CIP N° 176291

- Presenta gorro quirúrgico de caballeros (casco superior de tres pizas) pero lo solicitado es damas



HENRY BORIS
MARCOS QUINONES
INGENIERO TEXTIL
Reg. CIP N° 176291

POSTOR 3: CREATIVIDAD TEXTIL- FOTOS DE CUMPLIMIENTO

PANTALÓN:

- El pantalón cumple con las eett solicitadas en delantero y espalda según las especificaciones técnicas



HENRY BORIS
MARCOS QUINONES
INGENIERO TEXTIL
Reg. CIP N° 176291



HENRY BORIS
MARCOS QUINONES
INGENIERO TEXTIL
Reg. CIP N° 176291

- El dibujo de la galleta presenta un espesor de 3cm. La galleta muestra un cierre de metal dorado, además en su interior lleva la etiqueta de instrucciones de cuidado, lavado y uso



[Handwritten signature]
 HENRY BORIS
 MARCOS QUINONES
 INGENIERO TEXTIL
 Reg. CIP N° 176291

- Presenta presilla de 6.5cm de alto con $\frac{1}{2}$ " de ancho según lo solicitado en las eett.



HENRY BORIS
MARCOS QUINONES
INGENIERO TEXTIL
Reg. CIP Nº 176291

- Presenta el delantero bolsillo lateral del mismo corte con pespunte en la abertura de $\frac{1}{4}$ ".Ademas muestra la bolsa de bolsillo de una sola pieza embolsado con costura recta con popelina bolsillera de color crudo



 HENRY BORIS
 MARCOS QUINONES
 INGENIERO TEXTIL
 Reg. CIP N° 176291

- Presenta bolsillo posterior sobrepuesto pegado con doble costura de $\frac{1}{4}$ " de separación, abertura bastillada de 2cm y un alto de 18cm. Además, muestra los costados, entrepiernas cerrado con máquina cerradora de 3 agujas



HENRY BORIS
MARCOS QUINONES
INGENIERO TEXTIL
Reg. CIP N° 176291

- Presenta el largo de prenda terminada de 97cm según lo solicitado



HENRY BORIS
MARCOS QUINONES
INGENIERO TEXTIL
Reg. CIP N° 176291

- Presenta el pantalón prenda terminada una cadera de 52cm. Además, el tiro (fundillo posterior) mide 34cm según lo solicitado.





HENRY BORIS
MARCOS QUINONES
INGENIERO TEXTIL
Reg. CIP N° 176291

CHAQUETA

- La chaqueta manga 3/4 cumple con las eett solicitadas en delantero y espalda



HENRY BORIS
MARCOS QUINONES
INGENIERO TEXTIL
Reg. CIP Nº 176291

- La pechera presenta botonadura oculta y se abre de derecha a izquierda según lo solicitado en las eett Solicitadas





HENRY BORIS
MARCOS QUINONES
INGENIERO TEXTIL
Reg. CIP N° 176291

- Presenta el portacredencial de 11cm de ancho por 11cm de alto según lo solicitado

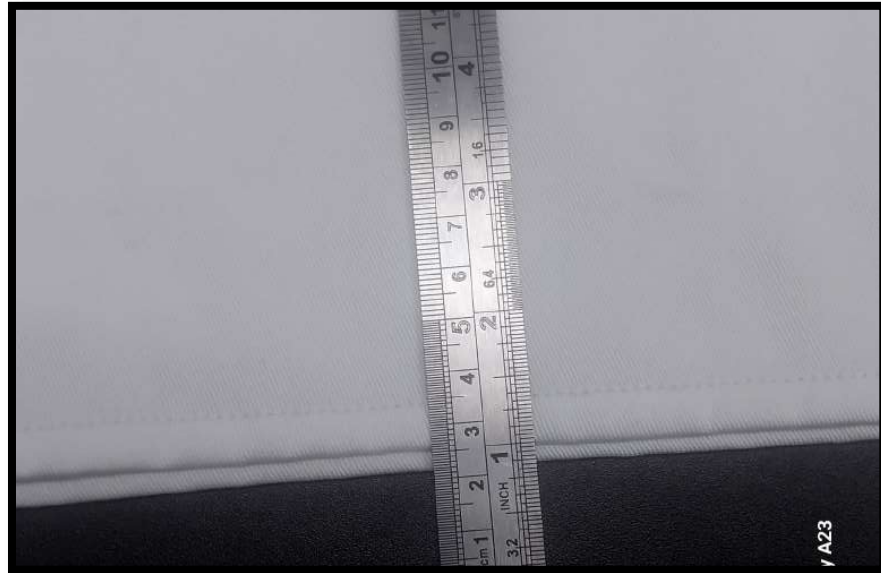

[Handwritten signature]
 HENRY BORIS
 MARCOS QUINONES
 INGENIERO TEXTIL
 Reg. CIP N° 176291

- Presenta un bastillado de basta de 3/8" con máquina recta. Además, muestra en el interior la etiqueta de composición, talla e instrucciones de cuidado, lavado y uso según lo solicitado.



 HENRY BORIS
 MARCOS QUIONES
 INGENIERO TEXTIL
 Reg. CIP N° 176291

- El logotipo institucional presenta full color con medidas de 6.8cm de ancho y un alto de logotipo y letra 7cm según lo solicitado



[Signature]
 HENRY BORIS
 MARCOS QUIMONES
 INGENIERO TEXTIL
 Reg. CIP N° 176291

- La espalda presenta bordado SILSA de color azulino de 20cm de ancho. Además, se muestra un largo de prenda terminada de 72cm CUMPLE con los solicitado



HENRY BORIS
MARCOS QUINONES
INGENIERO TEXTIL
Reg. CIP N° 176291

- La espalda presenta medida terminada de 49cm y largo de manga muestra una medida de 44cm según lo solicitado.

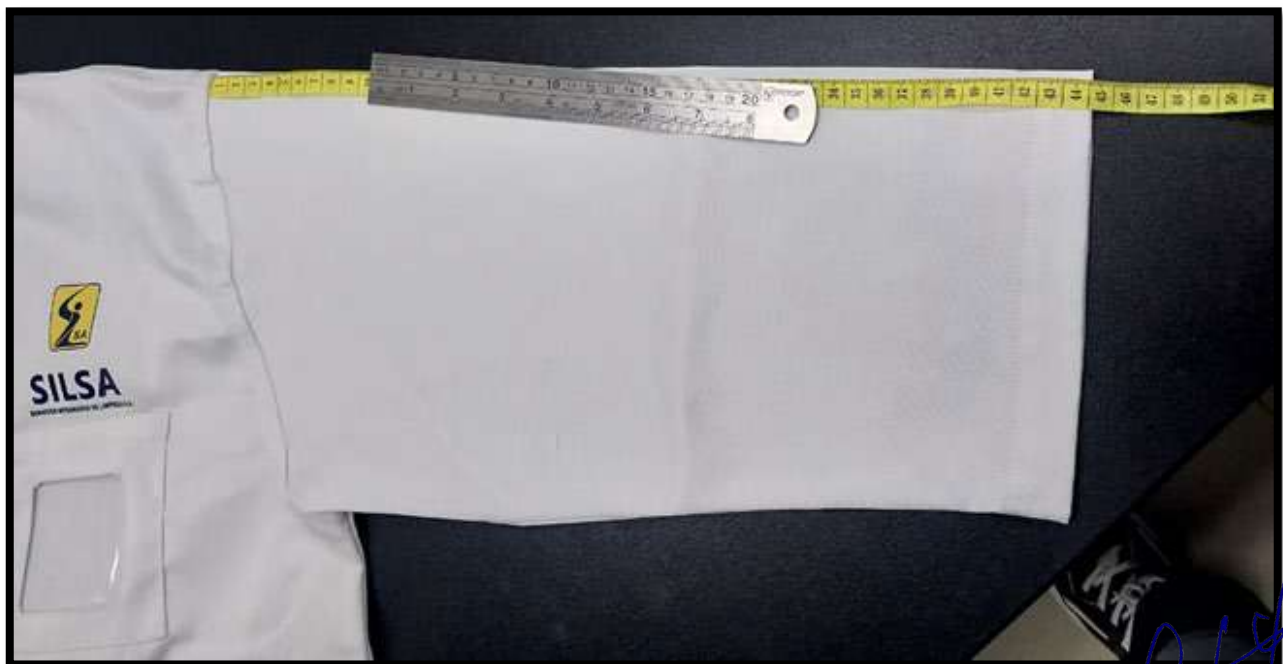

[Handwritten signature]
 HENRY BORIS
 MARCOS QUIONES
 INGENIERO TEXTIL
 Reg. CIP N° 176291

- El contorno de pecho y contorno de 1/2 cadera presenta una medida de 59 cm según lo solicitado



HENRY BORIS
MARCOS QUINONES
INGENIERO TEXTIL
Reg. CIP N° 176291

GORRO QUIRURGICO

- Presenta casco lateral asimétrico, casco superior y abertura elasticada según lo solicitado.



POLO MANGA LARGA

- El polo manga larga cumple con las eett solicitadas en delantero y espalda.



HENRY BORIS
MARCOS QUINONES
INGENIERO TEXTIL
Reg. CIP N° 176291

- Presenta un basta de ruedo de 2.0cm con maquina recubridora. La manga muestra puño embolsado de 6cm. Además, tiene cuello redondo con rib de 2 cm ancho acabado.

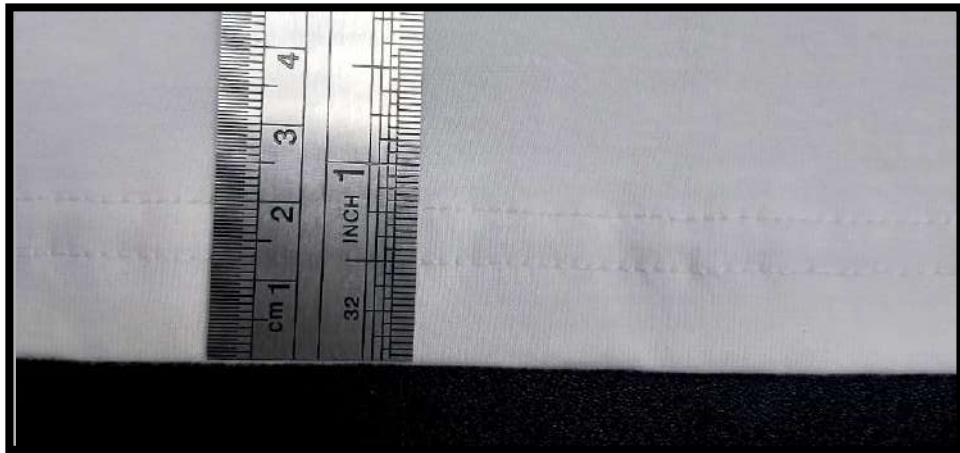

HENRY BORIS
MARCOS QUINONES
INGENIERO TEXTIL
Reg. CIP Nº 176291

- El delantero presenta el logo institucional full color con las medidas de 5.5cm de ancho y alto de 6.7cm



[Signature]
HENRY BORIS
MARCOS QUINONES
INGENIERO TEXTIL
Reg. CIP N° 176291

- La espalda presenta estampado de color azul "SILSA" de 20 cm de ancho y alto de 6.5cm según lo solicitado. Además, presenta en el interior la etiqueta de instrucciones de cuidado y uso con etiqueta de composición de tela según diseño.



[Handwritten signature]
 HENRY BORIS
 MARCOS QUINONES
 INGENIERO TEXTIL
 Reg. CIP N° 176291

- Presenta tapetera parte posterior de cuello y hombros. Además, la medida de prenda terminada en hombro muestra 16cm según lo solicitado

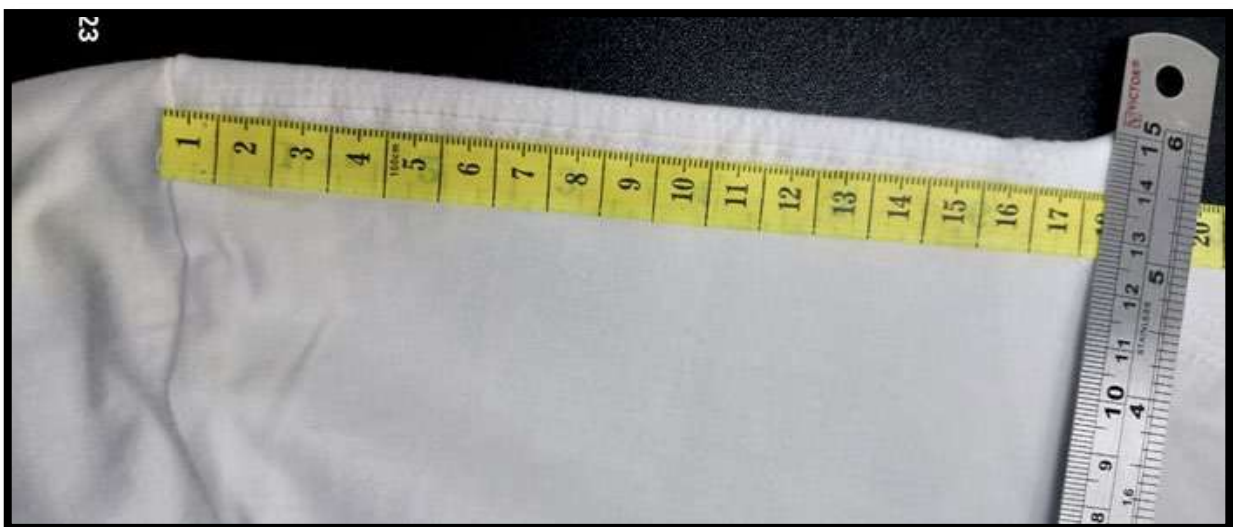

[Handwritten signature]
 HENRY BORIS
 MARCOS QUINONES
 INGENIERO TEXTIL
 Reg. CIP N° 176291

- Prenda terminada presenta un largo de 70cm y ancho de pecho de 54cm según lo requerido en las eett solicitadas



HENRY BORIS
MARCOS QUINONES
INGENIERO TEXTIL
Reg. CIP Nº 176291

MASCARILLA:

- El tapaboca presenta un alto de 10.1cm y lo solicitado como mínimo es 9.5cm y máximo de 10.5cm, cumple porque se encuentra en el rango solicitado

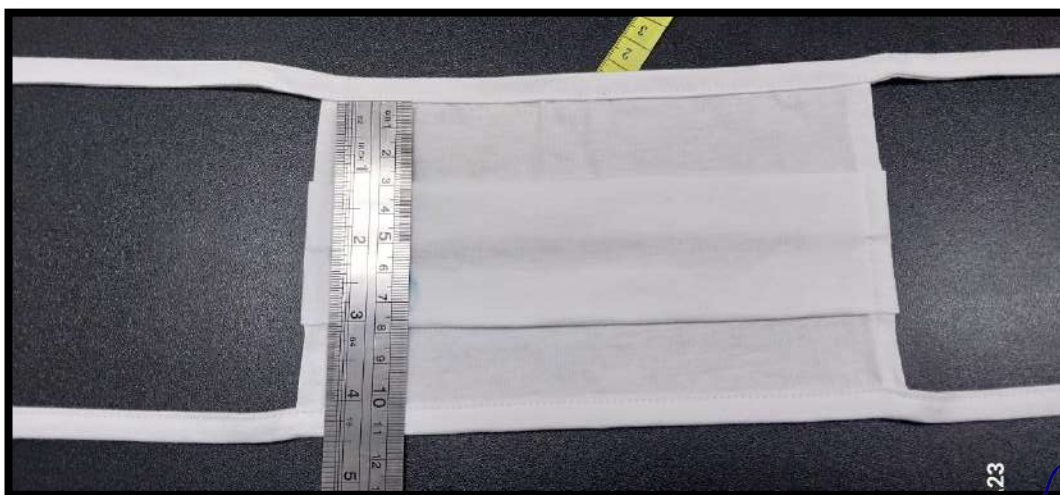
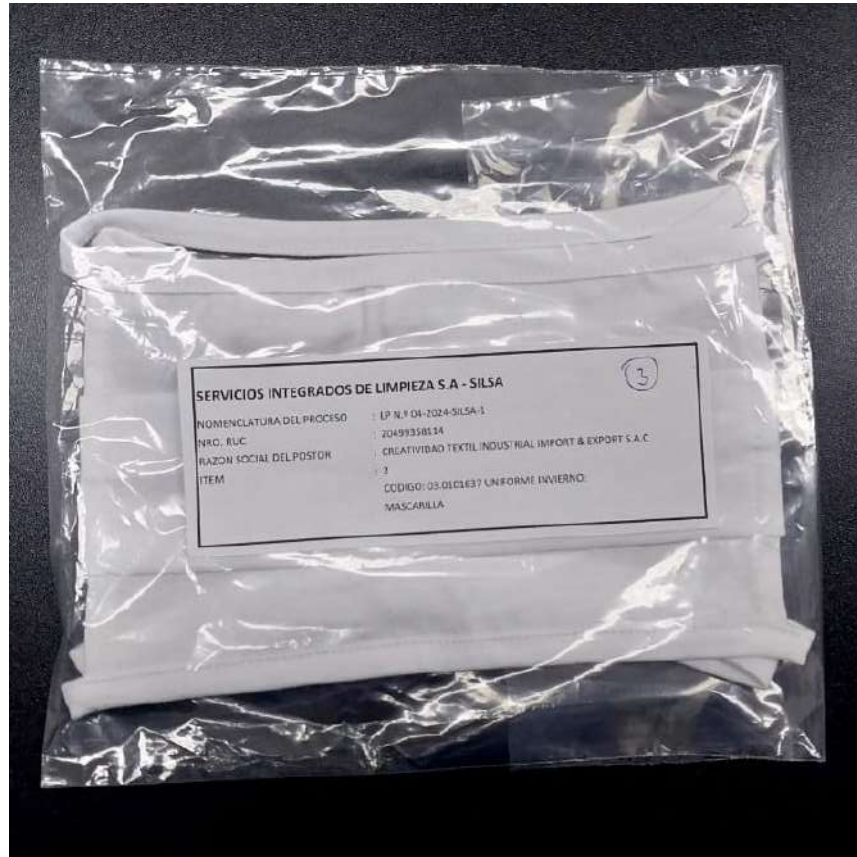

[Handwritten signature]
HENRY BORIS
MARCOS QUIMONES
INGENIERO TEXTIL
Reg. CIP N° 176291

- Presenta el tapaboca un pliegue con ancho de 5.1 cm medida dentro del rango 4.7cm a 5.3cm según lo solicitado. Además el pliegue presenta una profundidad de 2cm según lo solicitado

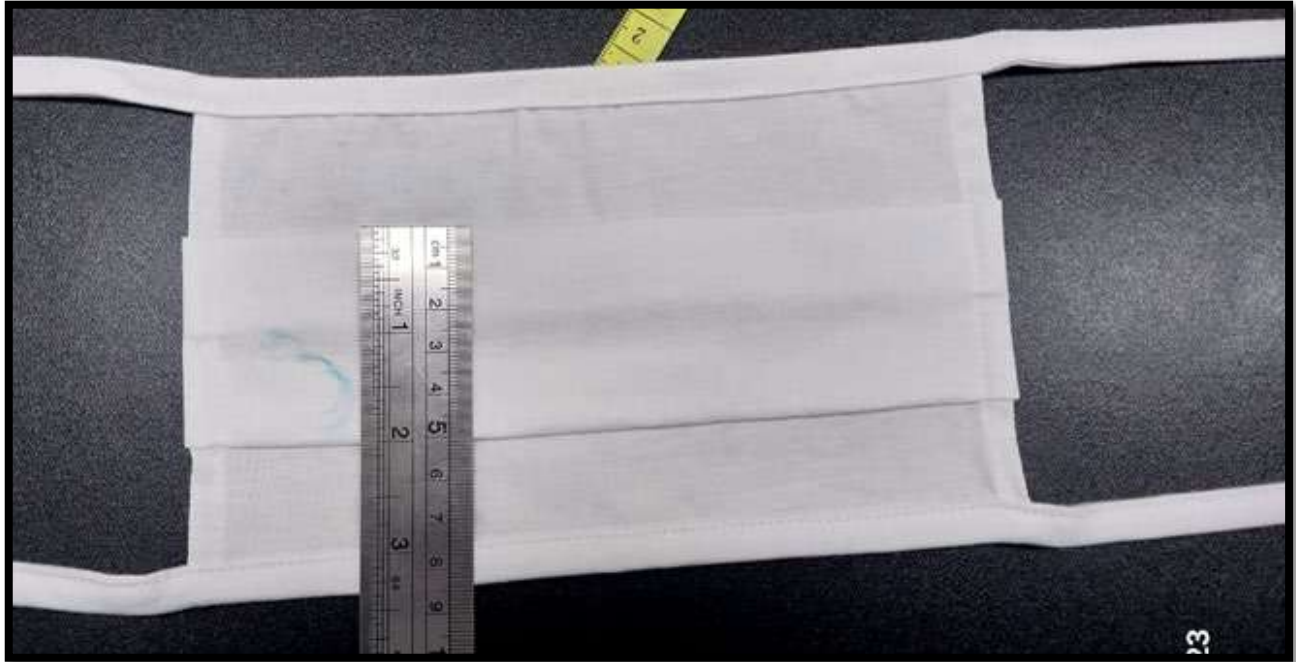

- Presenta la cinta superior de la tapa boca un largo de 83.3cm y la cinta inferior de la tapa boca un largo de 80 cm medida que se encuentra en el rango solicitado

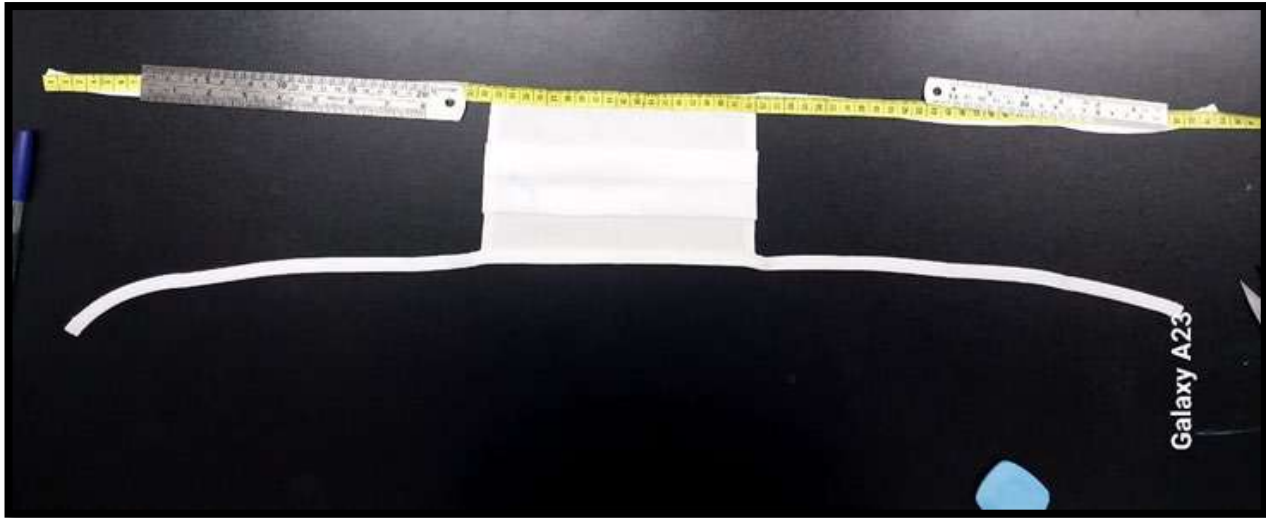



HENRY BORIS
MARCOS QUINONES
INGENIERO TEXTIL
Reg. CIP N° 176291

CHOMPA

- La chompa cumple con las eett en delantero y espalda



HENRY BORIS
MARCOS QUINONES
INGENIERO TEXTIL
Reg. CIP N° 176291



[Signature]
HENRY BORIS
MARCOS QUINONES
INGENIERO TEXTIL
Reg. CIP N° 176291

- Presenta pretina de ruedo y puños de rib 1x 1 de 8cm de alto según lo solicitado



[Signature]
HENRY BORIS
MARCOS QUINONES
INGENIERO TEXTIL
Reg. CIP N° 176291

- Presenta mobilon en los hombros y en la interior muestra la etiqueta de composición e instrucciones de cuidado



[Handwritten signature]
 HENRY BORIS
 MARCOS QUINONES
 INGENIERO TEXTIL
 Reg. CIP N° 176291

- Presenta un largo de prenda terminada de 70cm según lo solicitado



HENRY BORIS
MARCOS QUINONES
INGENIERO TEXTIL
Reg. CIP N° 176291

- El largo de manga presenta una medida de 61cm según los solicitado

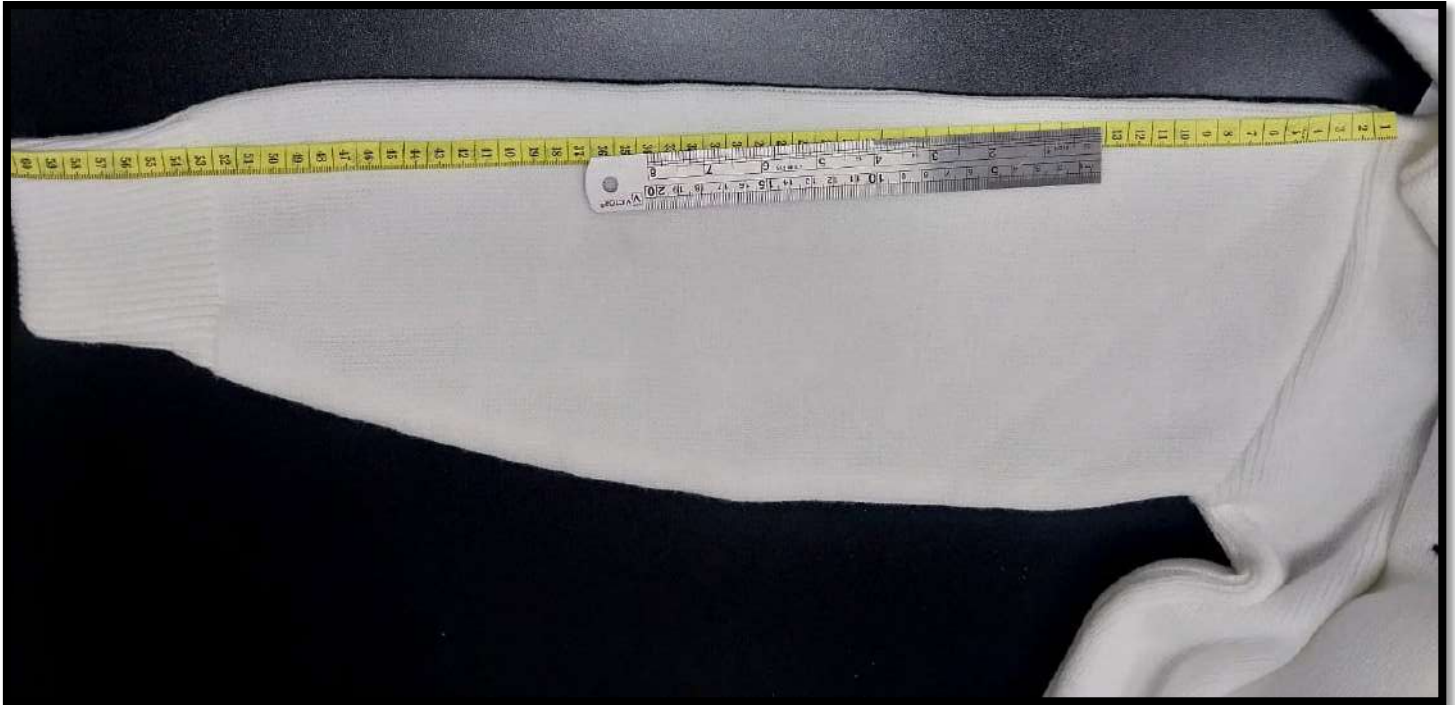

[Handwritten signature]
HENRY BOLAÑOS
MARCOS QUIMONES
INGENIERO TEXTIL
Reg. CIP Nº 176291

- Presenta la medida de hombros de 16cm y el alto de cuello 17cm. CUMPLE con lo solicitado



HENRY BORIS
MARCOS QUIONES
INGENIERO TEXTIL
Reg. CIP N° 176291

Postor 4: FABRICANTES TEXTILES – FOTOS DE INCUMPLIMIENTO

PRENDA: PANTALON

- El dibujo de galleta presenta doble pespunte, con dos atraques y lo solicitado es un pespunte con un atraque horizontal y no esta fusionado



[Signature]
HENRY BORIS
MARCOS QUINONES
INGENIERO TEXTIL
Reg. CIP Nº 176291

- Presenta pasador con largo de 6cm y lo solicitado de 6.5cm. Además, muestra el contorno de cintura terminada de 32.5cm y lo solicitado es 40cm



[Signature]
HENRY BORIS
MARCOS QUINONES
INGENIERO TEXTIL
Reg. CIP N° 176291

CHAQUETA

- Presenta bordado inclinado en la espalda ocasionando una mala apariencia. Además muestra asimetría en los vens, es una abertura de 6.5cm y el otro con abertura de 7.6cm.

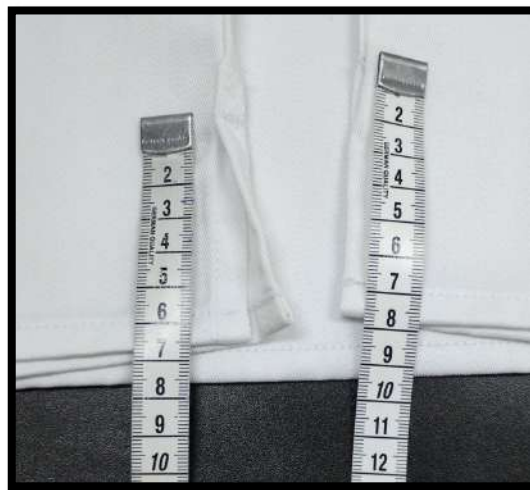



HENRY BORIS
MARCOS QUINONES
INGENIERO TEXTIL
Reg. CIP N° 176291

GORRO QUIRURGICO

- EL modelo presenta un bastillado de basta no solicitado



HENRY BORIS
MARCOS QUINONES
INGENIERO TEXTIL
Reg. CIP N° 176291

CHOMPA

- El alto de puño y pretina faldón presentan de 7cm y lo solicitado es de 8cm



HENRY BORIS
MARCOS QUINONES
INGENIERO TEXTIL
Reg. CIP N° 176291

- El refuerzo de hombro presenta de tejido y lo solicitado es de mobilon.



[Signature]
HENRY BORIS
MARCOS QUINONES
INGENIERO TEXTIL
Reg. CIP N° 176291

MASCARILLA

- Presenta mal acabado (marcado de lapicero en el borde del tapaboca).



HENRY BORIS
MARCOS QUINONES
INGENIERO TEXTIL
Reg. CIP N° 176291

- El largo de la cinta inferior presenta un largo de 76.5cm y lo solicitado 79cm como mínimo no cumple.



HENRY BORIS
MARCOS QUINONES
INGENIERO TEXTIL
Reg. CIP N° 176291

Postor 5: MAURIFER – FOTOS DE INCUMPLIMIENTO

PANTALÓN:

- El ancho figurado de la garetta presenta doble pespunte y doble atraque visible y lo solicitado un ancho figurado de 1 pespunte y un atraque visible inferior. Además el ancho figurado mide 4cm y lo solicitado es 3cm.



[Handwritten signature]
HENRY BORIS
MARCOS QUINONES
INGENIERO TEXTIL
Reg. CIP N° 176291

- Presenta presilla con alto de 5.6 cm y lo solicitado es 6.5cm. La garetta no esta fusionada y no tiene la etiqueta de composición de tela y lavado.



[Signature]
HENRY BORIS
MARCOS QUINONES
INGENIERO TEXTIL
Reg. CIP N° 176291

- Presenta la cintura terminada de 36cm y lo solicitado es 40cm



HENRY BORIS
MARCOS QUINONES
INGENIERO TEXTIL
Reg. CIP N° 176291

CHAQUETA

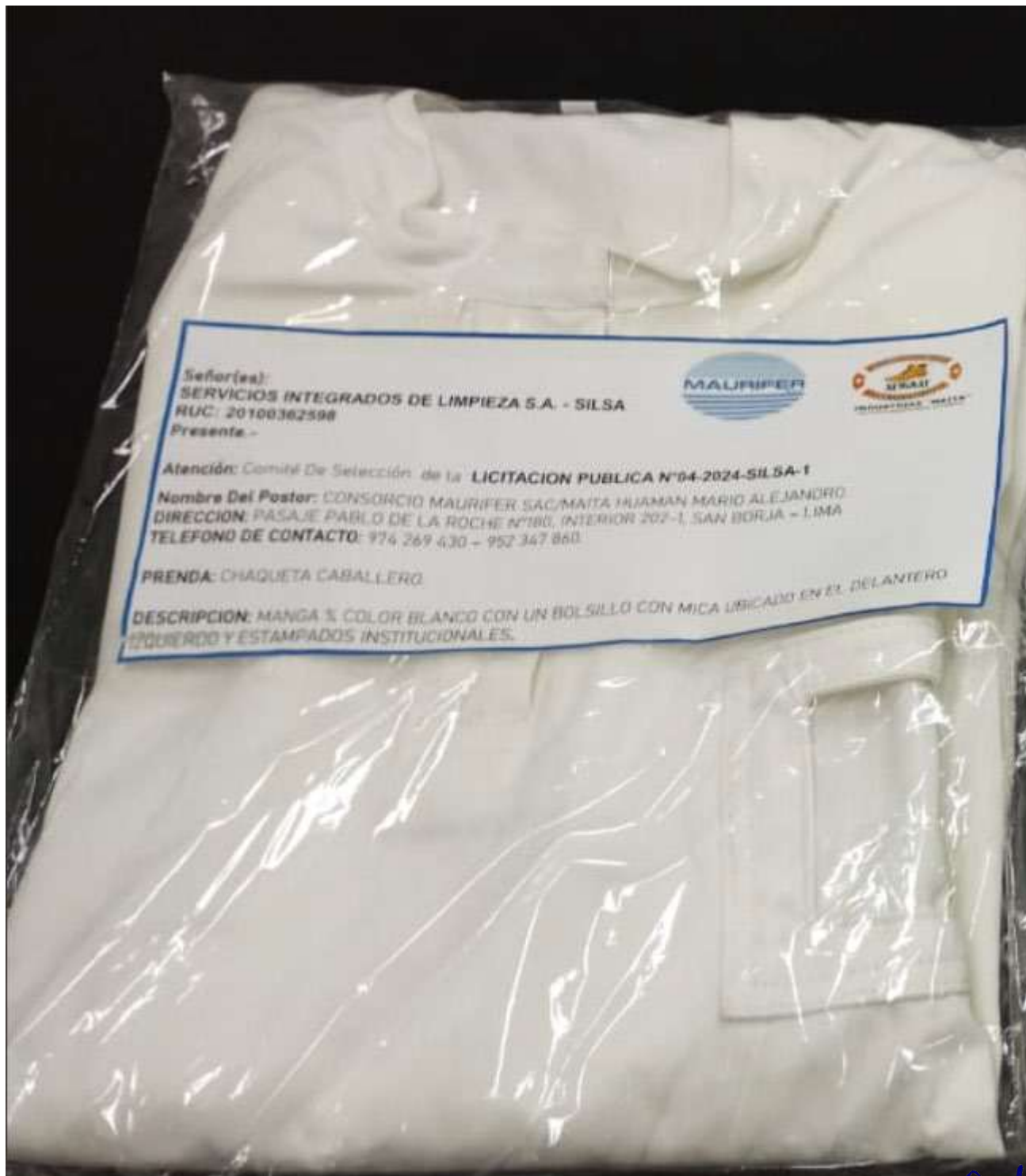

HENRY BORIS
MARCOS QUINONES
INGENIERO TEXTIL
Reg. CIP N° 176291

- Presenta estampado en la espalda y lo solicitado es bordado "SILSA". Además, muestra vens con abertura de 9cm y lo requerido es 7cm



[Handwritten signature]
HENRY BORIS
MARCOS QUIONES
INGENIERO TEXTIL
Reg. CIP N° 176291

- Presenta largo de manga terminada 46cm y lo solicitado es 44cm y ancho de pecho terminado muestra 60cm y lo requerido es 59cm.



HENRY BORIS
MARCOS QUINONES
INGENIERO TEXTIL
Reg. CIP N° 176291

- Presenta largo de prenda terminada 75.5cm y lo solicitado es de 72cm.



[Signature]
HENRY BORIS
MARCOS QUINONES
INGENIERO TEXTIL
Reg. CIP N° 176291

GORRO QUIRURGICO

- EL modelo presenta un bastillado de basta no solicitado



HENRY BORIS
MARCOS QUINONES
INGENIERO TEXTIL
Reg. CIP N° 176291

POLO MANGA LARGA:

- El polo presenta en el delantero estampado en color azul y lo solicitado es estampado a color. Además el estampado muestras medidas de 9.2cm de alto y ancho de 9.7cm y lo requerido de 6.7cm de alto y 5.5cm de ancho



[Signature]
HENRY BORIS
MARCOS QUINONES
INGENIERO TEXTIL
Reg. CIP N° 176291

- El estampado de la espalda presenta medidas de 27.5cm de largo y alto de 9.5cm cuando lo solicitado es 20cm de largo y 6.5cm de alto. Además, el ancho de pecho terminado tiene 52.5cm y lo solicitado es 54



HENRY BORIS
MARCOS QUINONES
INGENIERO TEXTIL
Reg. CIP N° 176291

- Largo de manga presenta medida 64cm. y lo solicitado es 61cm



HENRY BORIS
MARCOS QUINON
INGENIERO TEX
Reg. CIP N° 176

MASCARILLA:

- Presenta la tira superior presenta los lados diferente medida (asimetría). Además la tapa boca muestra un altura de 9.2cm y lo solicitado como mínimo 10cm.

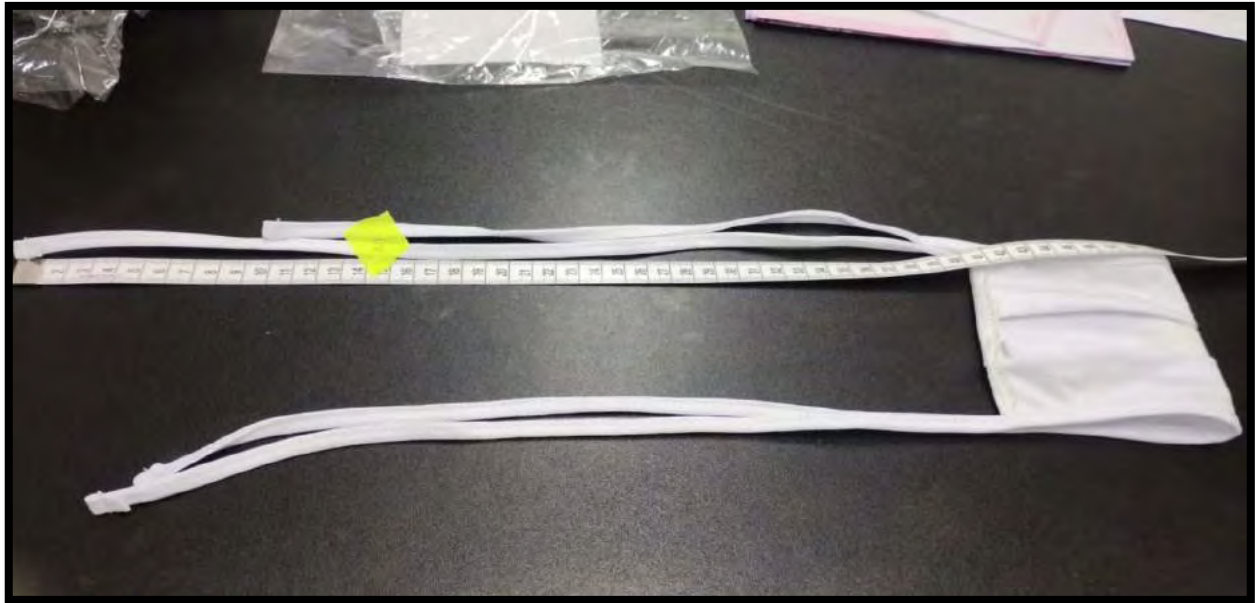

[Handwritten signature]
HENRY BORIS
MARCOS QUINON
INGENIERO TEX
Reg. CIP N° 176

CHOMPA

- Presenta logotipo bordado lado izquierdo prenda puesta y lo solicitado es lado derecho. No presenta etiqueta de composición y lavado en e interior de la chompa



[Handwritten signature]
HENRY BORIS
MARCOS QUINON
INGENIERO TEX
Reg. CIP N° 176

- Presenta refuerzo de hombro en tejido, pero lo solicitado en mobilón



HENRY BORIS
MARCOS QUINON
INGENIERO TEX
Reg. CIP Nº 176

- El largo de chompa prenda terminada presenta una medida 65cm y lo solicitado es 70cm



[Handwritten signature]
HENRY BORIS
MARCOS QUINON
INGENIERO TEX
Reg. CIP N° 176

- Presenta manchado de tiza por la sisa.



[Signature]
HENRY BORIS
MARCOS QUINON
INGENIERO TEX
Reg. CIP N° 176

- El contorno de pecho prenda terminada mide 56.5cm y lo solicitado es 54cm



HENRY BORIS
MARCOS QUINON
INGENIERO TEX
Reg. CIP N° 176

**ANEXO 3: FOTOS DE CUMPLIMIENTOS E INCUMPLIMIENTOS DE LOS
POSTORES
ITEM 03: UNIFORME PARA RECOJO DE RESIDUOS**

ITEM 3: UNIFORME PARA RECOJO DE RESIDUOS

DETALLE DEL UNIFORME

- Pantalón
- Chaqueta manga 3/4
- Polo manga corta
- Mascarilla
- Gorra tipo jockey

Nota: Para la evaluación se considera dama o caballero

HENRY BORIS
MARCOS QUINÓN
INGENIERO TEX
Reg. CIP Nº 176

POSTOR 1: MANCHERATO-FOTOS DE INCUMPLIMIENTO

Presenta ancho de pespunte de garetta tiene 3.5cm y dos costuras y se solicita 3 cm ancho y 1 costura



[Handwritten signature]
HENRY BORIS
MARCOS QUINON
INGENIERO TEX
Reg. CIP N° 176

- Bolsillo posterior presenta medidas de 15cm x 17.7cm y se solicita 15.5cmx 18cm



[Signature]
HENRY BORIS
MARCOS QUINON
INGENIERO TEX
Reg. CIP N° 176

- La etiqueta de talla esta en la pretina y se solicito insertada en la garetta interior. Además la garetta no presenta fusionalidad.



[Signature]
HENRY BORIS
MARCOS QUINON
INGENIERO TEX
Reg. CIP N° 176

- El pantalón presenta un largo terminado de 101cm y lo solicitado es 100cm



HENRY BORIS
MARCOS QUINON
INGENIERO TEX
Reg. CIP N° 176

Presenta cintura de 35 cm terminado y lo solicitado es de 42cm, NO CUMPLE. Además, el contorno de cadera se observa con 50cm y se solicita 54cm.



[Handwritten signature]
HENRY BORIS
MARCOS QUINON
INGENIERO TEX
Reg. CIP N° 176

CHAQUETA DE MANGA $\frac{3}{4}$

- Presenta alto de cuello de 3.5cm y lo solicitado es de 3cm, NO CUMPLE



[Signature]
HENRY BORIS
MARCOS QUINON
INGENIERO TEX
Reg. CIP Nº 176

- Presenta la pechera botones distanciados 6.5cm y lo solicitado es 7cm.



[Handwritten signature]
HENRY BORIS
MARCOS QUINON
INGENIERO TEX
Reg. CIP N° 176

- Presenta bordado de espalda de 19.5cm x 6.7cm y se solicita de 20cm x 6.5cm



[Signature]
HENRY BORIS
MARCOS QUINON
INGENIERO TEX
Reg. CIP Nº 176

- Presenta largo de manga terminada para caballero 45cm y lo solicitado es 47cm. Además, el contorno de pecho terminado mide 60cm y lo requerido es 61cm



[Signature]
HENRY BORIS
MARCOS QUINON
INGENIERO TEX
Reg. CIP N° 176

- La chaqueta de caballero presenta un largo de 72.5cm y lo requerido es de 74cm.





HENRY BORIS
MARCOS QUINON
INGENIERO TEX
Reg. CIP N° 176

POLO MANGA CORTA

- Manga no tiene atraque de basta. La basta de ruedo mide 2.2cm y lo solicitado es 2.5cm



HENRY BORIS
MARCOS QUINON
INGENIERO TEX
Reg. CIP Nº 176

- Presenta largo de manga corta terminada de 24.5cm y lo solicitado es 27cm. Además, muestra el ancho de hombro de 15cm y lo solicitado es 18cm

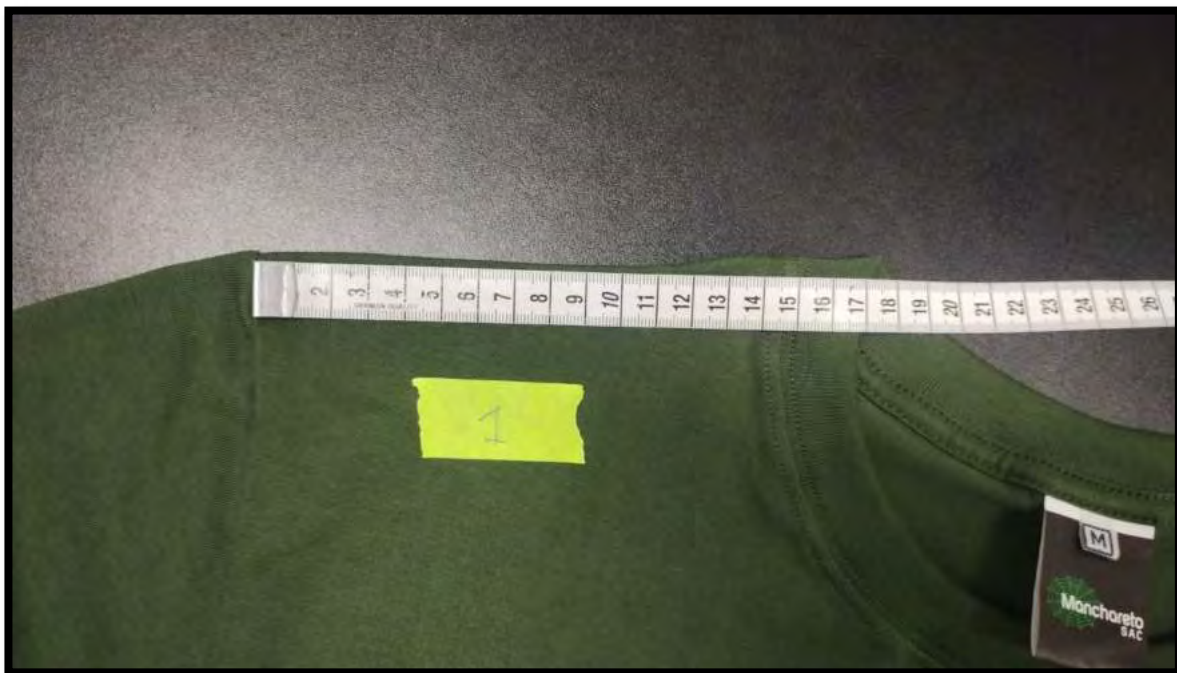

HENRY BORIS
MARCOS QUINON
INGENIERO TEX
Reg. CIP N° 176

- El largo de polo mide 73cm y lo solicitado es 72cm



[Handwritten signature]
HENRY BORIS
MARCOS QUINON
INGENIERO TEX
Reg. CIP N° 176

MASCARILLA

- El largo de las cintas tienen 78cm y 80.5cm y lo requerido es 80cm y 83cm por lo cual NO CUMPLE.



HENRY BORIS
MARCOS QUINON
INGENIERO TEX
Reg. CIP N° 176

- La profundidad del pliegue presenta de 1.6cm y lo solicitado es 2cm. Además, el pespunte del costado muestra en 3/8 y lo requerido es de 1/4 “.



[Handwritten signature]
HENRY BORIS
MARCOS QUINON
INGENIERO TEX
Reg. CIP Nº 176

GORRA TIPO JOCKEY

- El logo institucional presenta diferente al diseño solicitado. (sus componentes ubicados en forma horizontal y lo requerido es vertical)



HENRY BORIS
MARCOS QUINON
INGENIERO TEX
Reg. CIP N° 176

- El bordado se ubica a 3cm del borde de la víspera y lo solicitado es 2.5cm

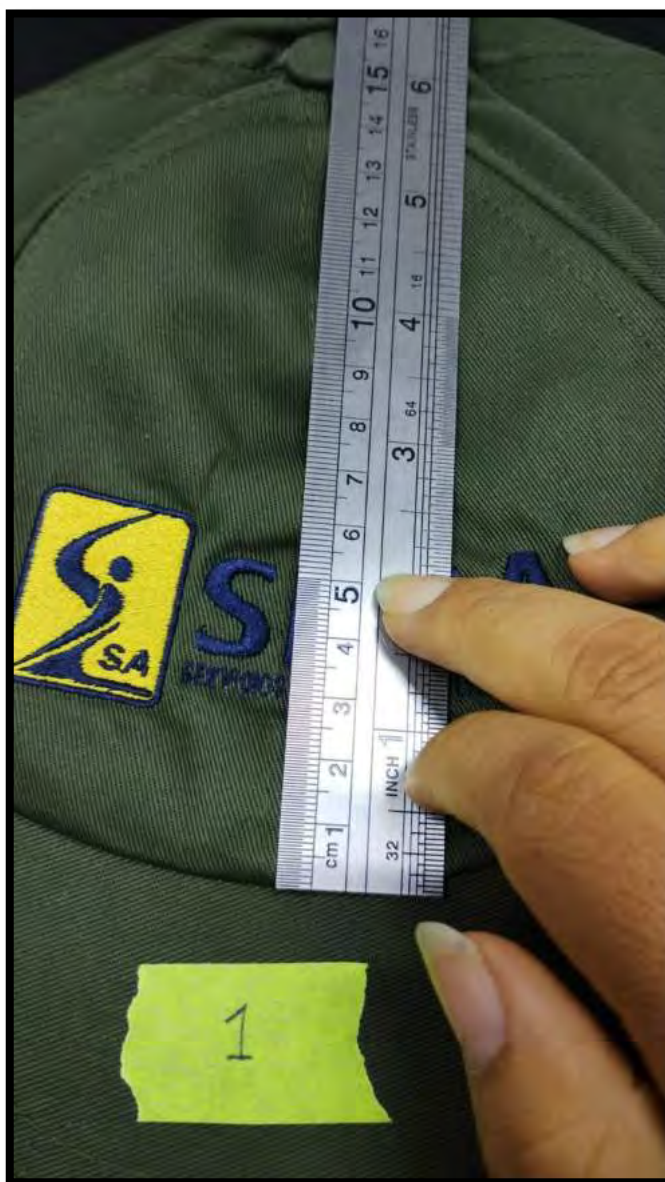

[Signature]
HENRY BORIS
MARCOS QUINON
INGENIERO TEX
Reg. CIP Nº 176

- La cinta negra en la unión de la circunferencia del casco no es popelina



HENRY BORIS
MARCOS QUINON
INGENIERO TEX
Reg. CIP Nº 176

POSTOR 2: DABEL PUBLICIDAD-FOTOS DE INCUMPLIMIENTO

- El dibujo de garetta tiene doble costura y dos atraques visibles y lo solicitado es dibujo de garetta de una costura y un atraque horizontal visible



[Handwritten signature]
HENRY BORIS
MARCOS QUIÑON
INGENIERO TEX
Reg. CIP N° 176

- La presilla presenta un alto de 5.5cm y lo solicitado es 6.5cm. Además la galleta no está fusionada



[Signature]
HENRY BORIS
MARCOS QUINON
INGENIERO TEX
Reg. CIP N° 176

- Bolsa de bolsillos no cumple el color crudo ,además muestra tela con huecos de orillo.



HENRY BORIS
MARCOS QUINON
INGENIERO TEX
Reg. CIP Nº 176

- Largo de pantalón tiene 98 y pide 100cm



[Signature]
HENRY BORIS
MARCOS QUINON
INGENIERO TEX
Reg. CIP N° 176

- Cintura presenta 34 cm y se solicita 42 cm



[Signature]
HENRY BORIS
MARCOS QUINON
INGENIERO TEX
Reg. CIP N° 176

CHAQUETA MANGA $\frac{3}{4}$

- Mal acabado presenta marcado de tiza en la porta credencial. Adicionalmente la abertura lateral tiene 8.5cm y se requiere 7cm, NO CUMPLE

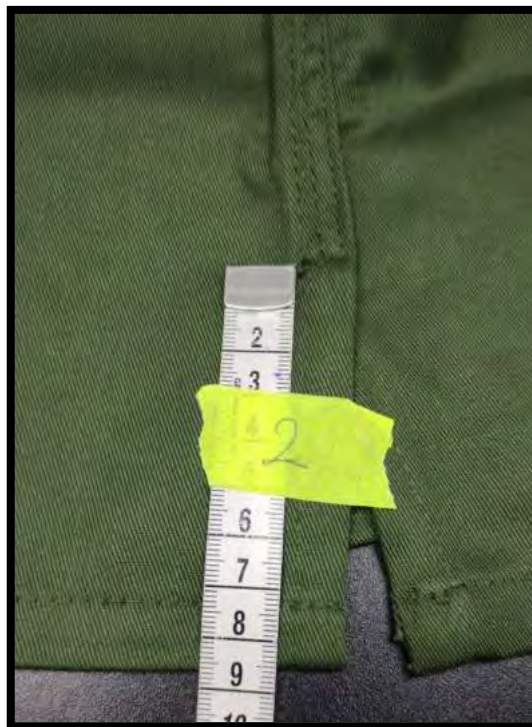



HENRY BORIS
MARCOS QUINON
INGENIERO TEX
Reg. CIP N° 176

- La separación de botones tiene 8.5 cm y se solicita en 7cm

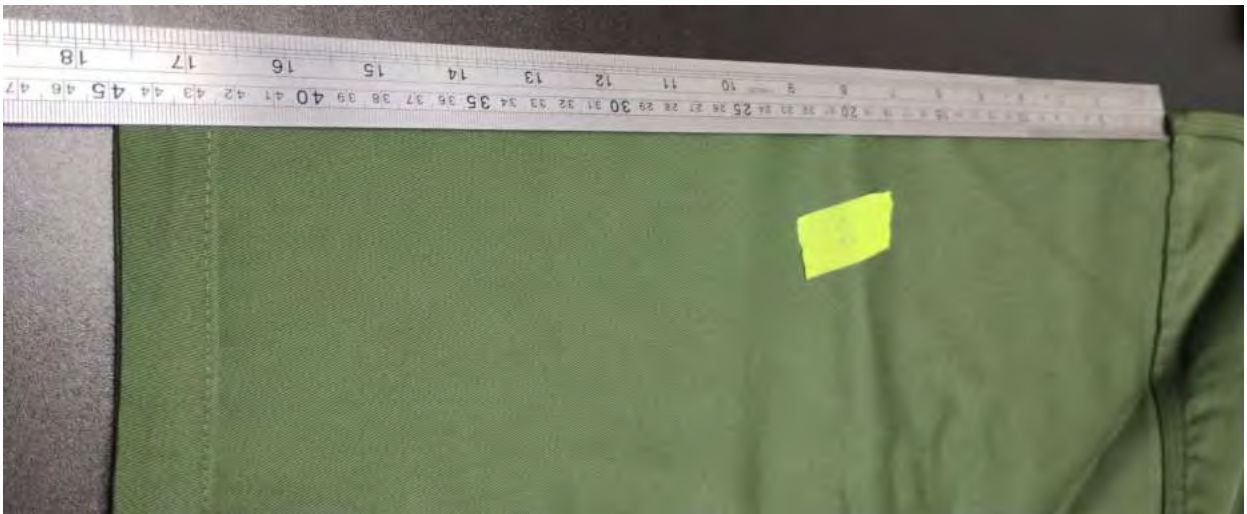

[Handwritten signature]
HENRY BORIS
MARCOS QUINON
INGENIERO TEX
Reg. CIP Nº 176

- El contorno de Pecho tiene 57cm y se solicita 61cm. Además, el Largo de manga tiene 45cm y se requiere 47cm



HENRY BORIS
MARCOS QUINON
INGENIERO TEX
Reg. CIP N° 176

POLO MANGA CORTA

- La Basta de faldón y manga tiene 2.2cm y se solicita en 2.5cm

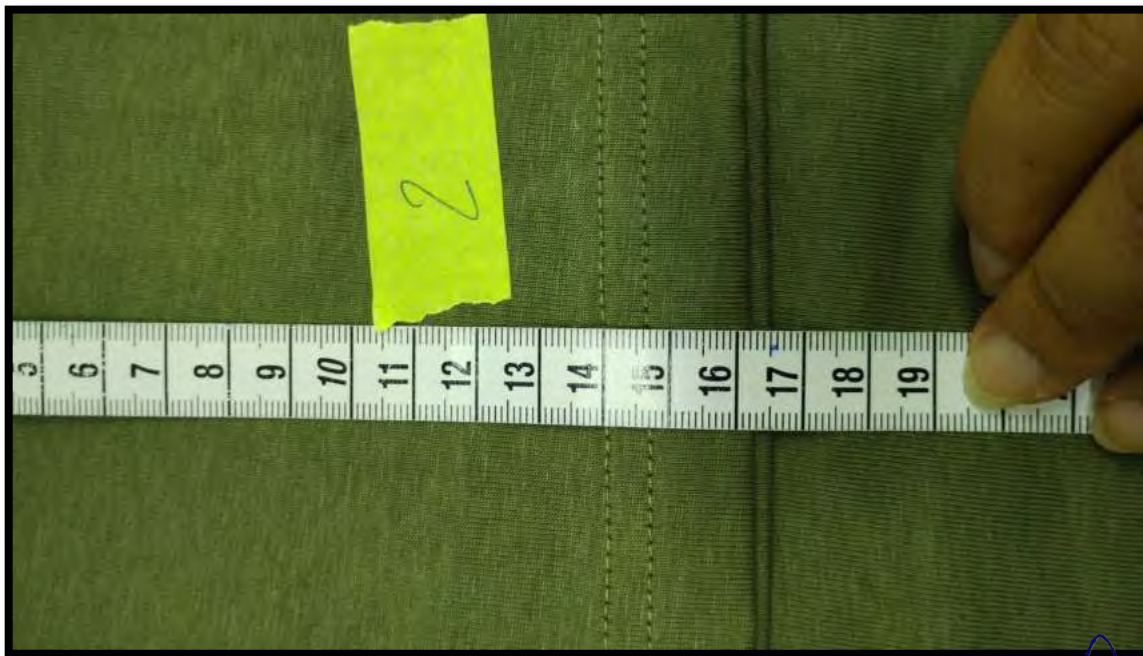
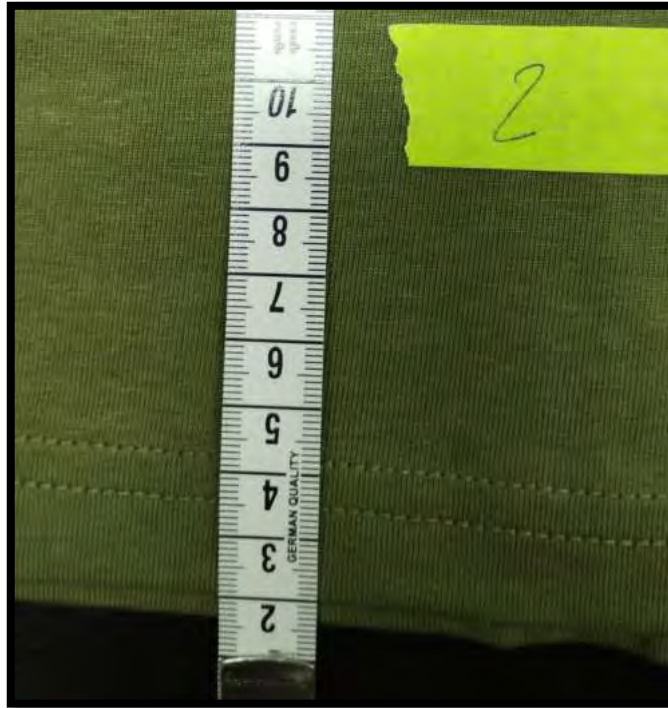

[Signature]
HENRY BORIS
MARCOS QUINON
INGENIERO TEX
Reg. CIP N° 176

- Presenta la espalda ancho de estampado de 19.5cm y lo solicitado es 20cm. Además presenta en delantero parte inferior manchado de aceite.





HENRY BORIS
MARCOS QUINON
INGENIERO TEX
Reg. CIP N° 176

- Presenta el largo de prenda de 73cm y lo requerido es 72cm

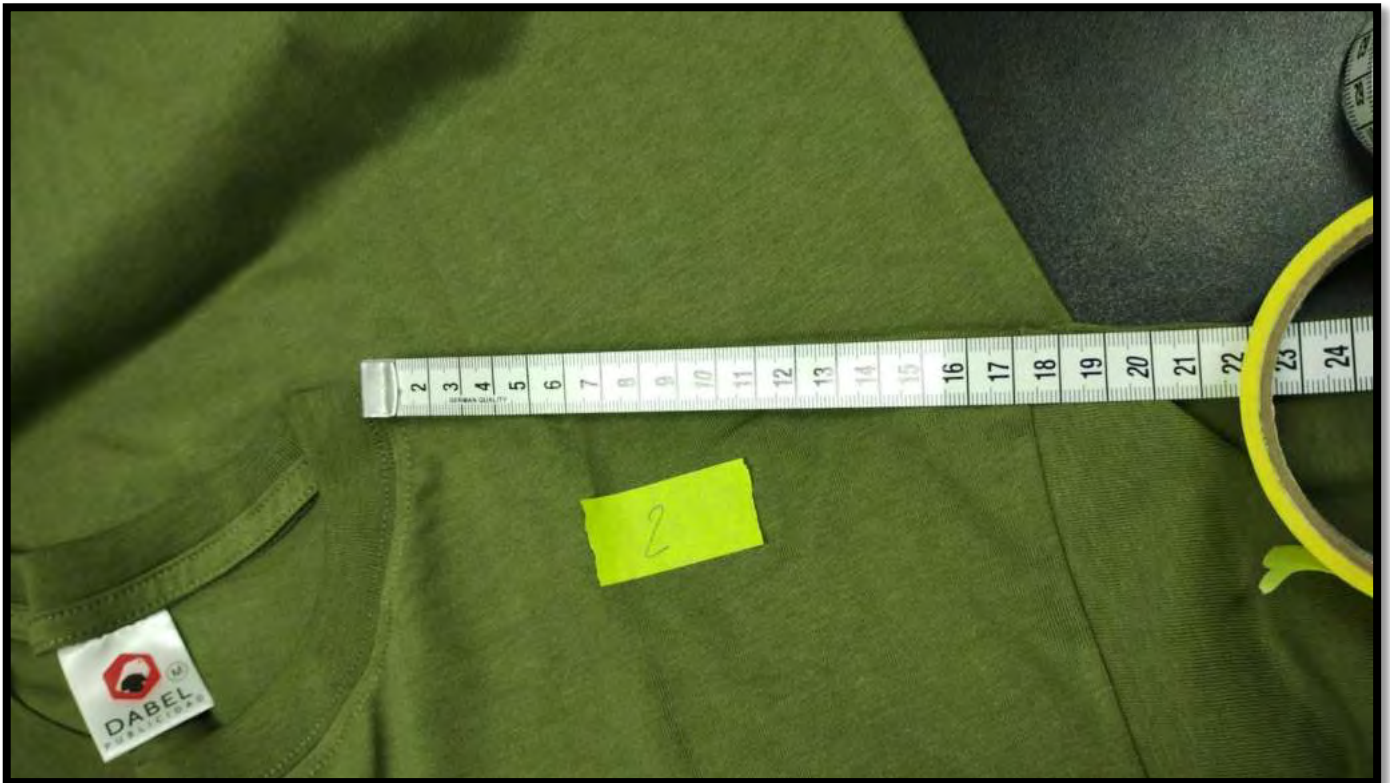

[Handwritten signature]
HENRY BORIS
MARCOS QUINON
INGENIERO TEX
Reg. CIP N° 176

- Presenta ancho de hombro de 17cm y lo solicitado es de 18cm.



HENRY BORIS
MARCOS QUINON
INGENIERO TEX
Reg. CIP N° 176

MASCARILLA

- La tapa boca presenta un bastillado a 1cm y lo solicitado a $\frac{1}{4}$ ", se aprecia hilo suelto en la costura

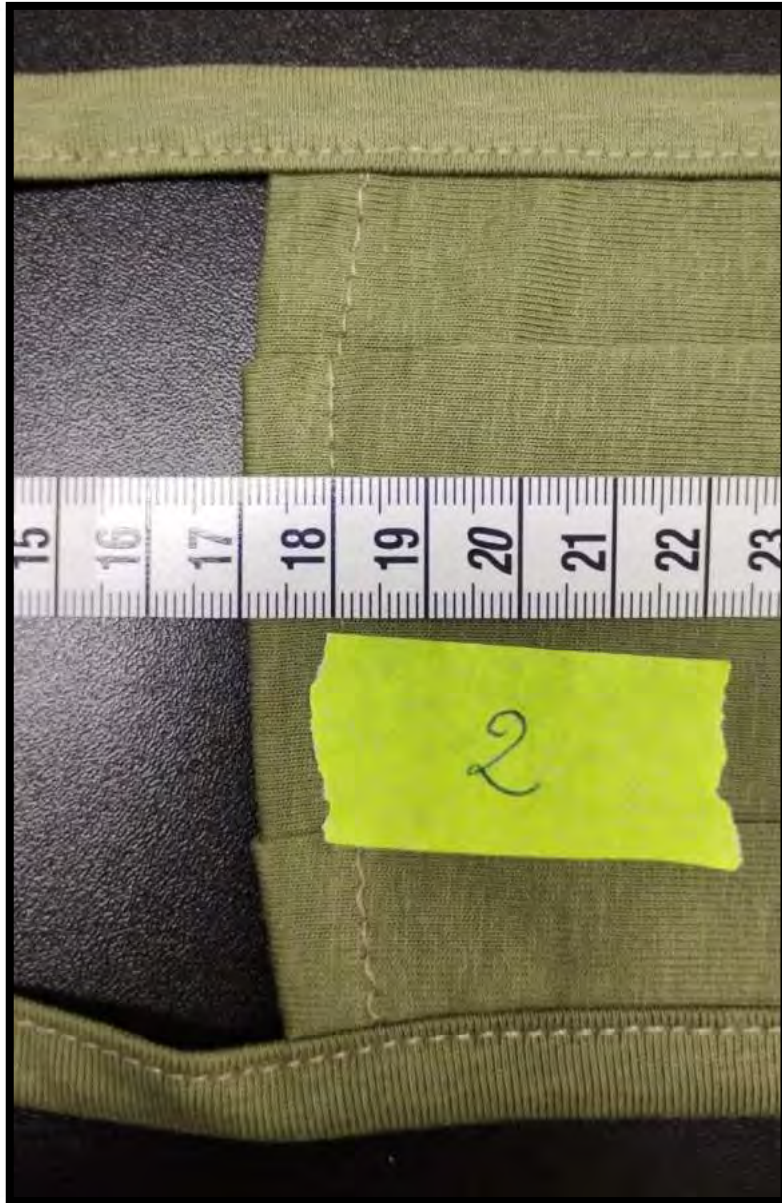

[Signature]
HENRY BORIS
MARCOS QUINON
INGENIERO TEX
Reg. CIP N° 176

- La tapa boca presenta una altura de 9cm y se solicita como mínimo 10cm. Además la cinta presenta un ancho de 1.2cm y se solicita de 1cm

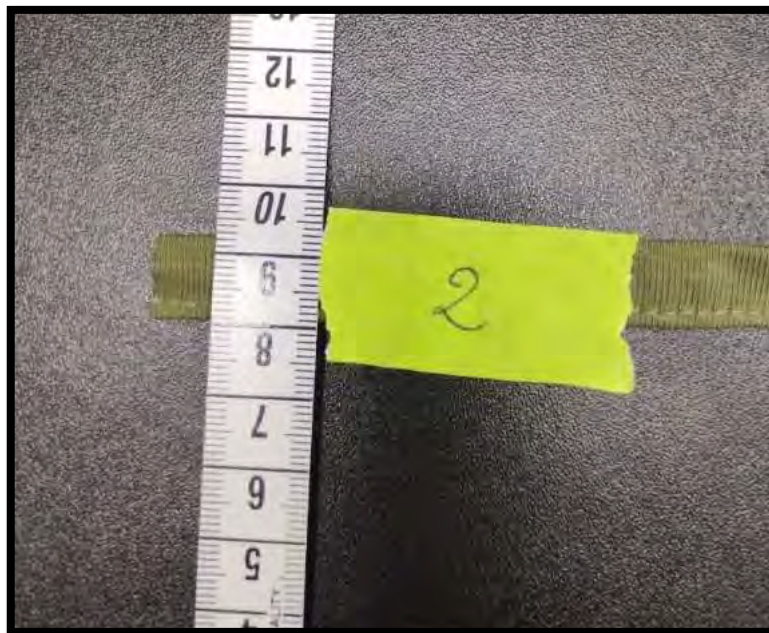

[Signature]
HENRY BORIS
MARCOS QUINON
INGENIERO TEX
Reg. CIP N° 176

GORRA TIPO JOCKEY

- La altura del borde con la visera hasta el bordado mide 1.5cm y lo solicitado es de 2.5cm

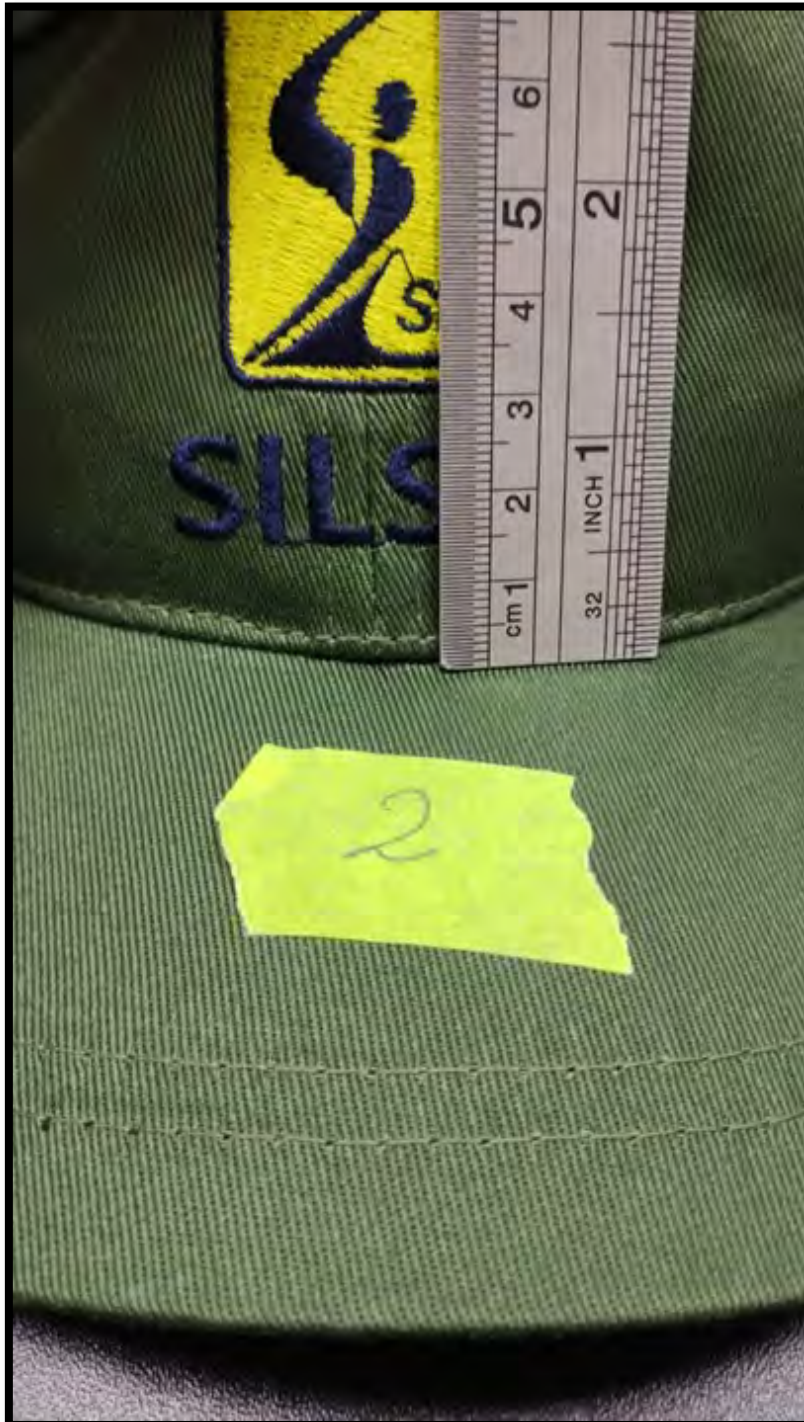

[Signature]
HENRY BORIS
MARCOS QUINON
INGENIERO TEX
Reg. CIP Nº 176

POSTOR 3: CONSORCIO JIN

PANTALON

- Presenta Alto de pretina tiene $1 \frac{3}{4}$ " y se solicita a $1 \frac{1}{2}$ ".



[Signature]
HENRY BORIS
MARCOS QUINON
INGENIERO TEX
Reg. CIP N° 176

- Presenta ancho de dibujo tiene 3.6cm y se solicita 3cm



[Signature]
HENRY BORIS
MARCOS QUINON
INGENIERO TEX
Reg. CIP N° 176

- No tiene etiqueta de composición e instrucciones de cuidado, lavado y uso



[Handwritten signature]
HENRY BORIS
MARCOS QUINON
INGENIERO TEX
Reg. CIP Nº 176

- Presenta hilos sueltos, y desgarrado de tela en la costura de cerrado. Además la pretina no presenta el pespunte central que solicita la ficha técnica



[Handwritten signature]
HENRY BORIS
MARCOS QUINON
INGENIERO TEX
Reg. CIP Nº 176

- La cintura mide 38.5cm y lo solicitado es 42cm. Además la cadera muestra 51.5cm de longitud y se solicita 54cm



HENRY BORIS
MARCOS QUINON
INGENIERO TEX
Reg. CIP Nº 176

- El tiro de fundillo posterior mide 34.8cm y se solicita de 36cm



[Handwritten signature]
HENRY BORIS
MARCOS QUINON
INGENIERO TEX
Reg. CIP N° 176

CHAQUETA

- El bordado de la espalda presenta un largo de 19.6cm y un alto de 6.2cm y lo requerido según bases integradas de 20cm y 6.5cm



[Signature]
HENRY BORIS
MARCOS QUINON
INGENIERO TEX
Reg. CIP Nº 176

- Se observa que el estampado en el delantero y espalda bordado no hay coincidencia en el tono de azul. Así mismo el cuello presenta un alto de 4cm y lo solicitado es 3cm



HENRY BORIS
MARCOS QUINON
INGENIERO TEX
Reg. CIP N° 176

- Presenta Separación de botones 7.5 cm y lo solicitado es de 7 cm



[Signature]
HENRY BORIS
MARCOS QUINON
INGENIERO TEX
Reg. CIP N° 176

- Largo de prenda mide 70cm y se solicita 74cm. No cumple.



[Signature]
HENRY BORIS
MARCOS QUINON
INGENIERO TEX
Reg. CIP N° 176

- Presenta contorno de pecho 56cm y se solicita 61cm. Además el ancho de hombro mide 15cm y se requiere con 18cm



[Signature]
HENRY BORIS
MARCOS QUINON
INGENIERO TEX
Reg. CIP Nº 176

Presenta largo de manga 45cm y se solicita 47cm. Además la espalda presenta un ancho de 46cm y se requiere de 49cm.



[Signature]
HENRY BORIS
MARCOS QUINON
INGENIERO TEX
Reg. CIP Nº 176

POLO MANGA CORTA

No presenta etiquetas de marca, talla e instrucciones de cuidado, lavado y uso



[Signature]
HENRY BORIS
MARCOS QUINON
INGENIERO TEX
Reg. CIP Nº 176

El contorno de pecho mide 50.5cm y se solicita a 57cm. Y el largo de manga mide 21.5cm y se requiere a 27cm

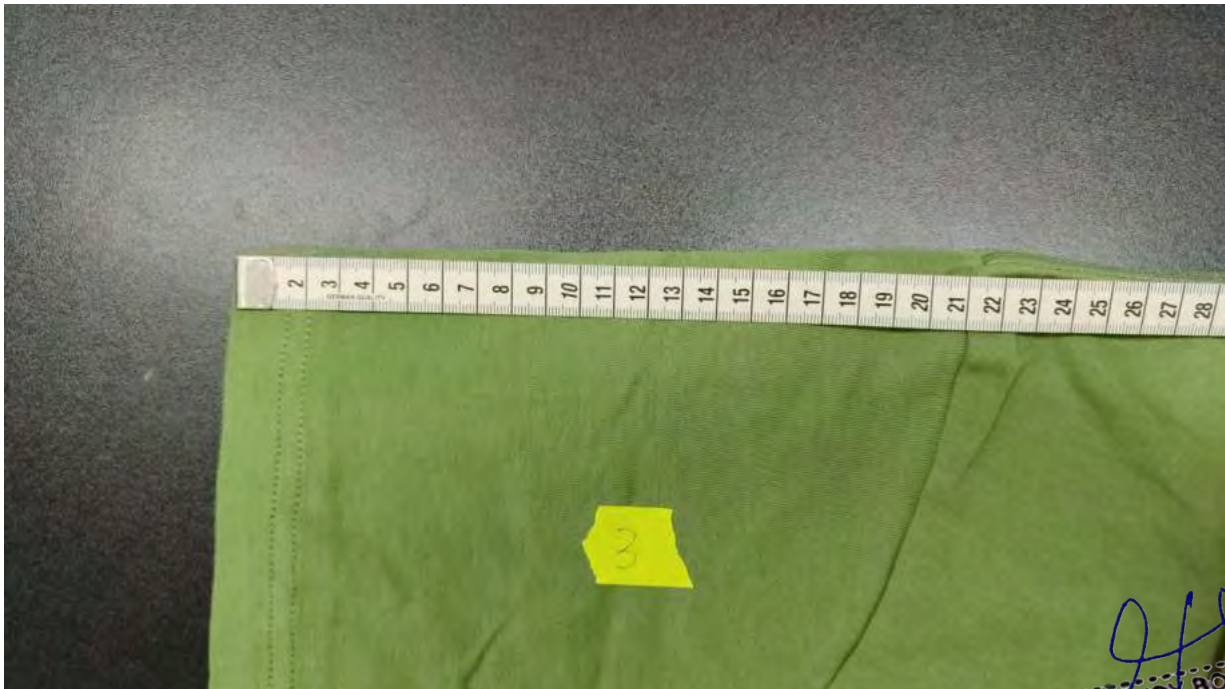

[Handwritten signature]
HENRY BORIS
MARCOS QUINON
INGENIERO TEX
Reg. CIP N° 176

El hombro tiene una medida de largo 12cm y lo solicitado es 18cm



HENRY BORIS
MARCOS QUINON
INGENIERO TEX
Reg. CIP N° 176

MASCARILLA

Presenta un alto el tapaboca de 8.7cm y se solicita a 10.5cm. Presenta el largo de la tapaboca 19cm y lo solicitado es 19.5cm



[Signature]
HENRY BORIS
MARCOS QUINON
INGENIERO TEX
Reg. CIP N° 176

Profundidad de pliegue tiene 1.5cm y pide las bases 2cm. Se observa que las terminaciones de collareta no tienen un acabado adecuado deben llevar ataque de refuerzo



[Signature]
HENRY BORIS
MARCOS QUINON
INGENIERO TEX
Reg. CIP Nº 176

GORRO TIPO JOCKEY

La altura del borde de la visera hasta el bordado mide 1.5cm y lo solicitado es de 2.5cm. Además la separación de los pespuntos en la visera es de 0.4cm y lo requerido es 0.6cm



[Signature]
HENRY BORIS
MARCOS QUINON
INGENIERO TEX
Reg. CIP Nº 176

No presenta etiquetas de marca, instrucciones de cuidado, lavado y uso



[Signature]
HENRY BORIS
MARCOS QUINON
INGENIERO TEX
Reg. CIP N° 176

POSTOR 4: BOTICENTRO- FOTOS DE INCUMPLIMIENTO

- Presenta presilla con alto de 6cm y lo solicitado es 6.5cm





HENRY BORIS
MARCOS QUINON
INGENIERO TEX
Reg. CIP Nº 176

- El dibujo de Gareta tiene 3.5cm y se solicita a 3cm

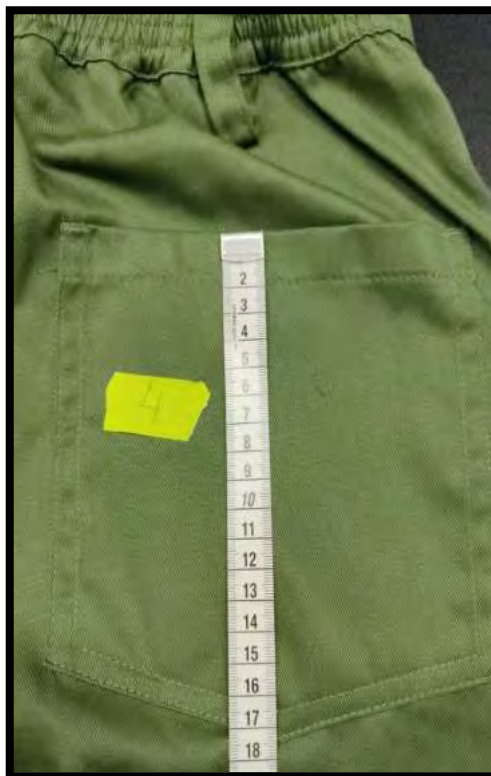

[Signature]
HENRY BORIS
MARCOS QUINON
INGENIERO TEX
Reg. CIP N° 176

- La garetta no está fusionada con entretela. El bolsillo posterior muestra una altura de 17.5cm y se requiere de 18cm



[Signature]
HENRY BORIS
MARCOS QUINON
INGENIERO TEX
Reg. CIP Nº 176

- Largo de prenda tiene 98.5cm y se solicita a 100cm



[Handwritten signature]
HENRY BORIS
MARCOS QUINON
INGENIERO TEX
Reg. CIP N° 176

- Presenta Cintura tiene 38cm , y se requiere a 42cm. Además la cadera muestra una medida de 51cm y se requiere a 54cm



[Handwritten signature]
HENRY BORIS
MARCOS QUINON
INGENIERO TEX
Reg. CIP Nº 176

CHAQUETA MANGA $\frac{3}{4}$

La pechera no es el modelo solicitado, los botones son vistos se requiere ocultos



[Handwritten signature]
HENRY BORIS
MARCOS QUINON
INGENIERO TEX
Reg. CIP N° 176

Se observa diferencia de tonos de color azul en delantero y espalda



HENRY BORIS
MARCOS QUINON
INGENIERO TEX
Reg. CIP Nº 176

Alto de basta de bolsillo tiene 1.5cm y lo solicitado es 1cm. Alto de vens tiene 6cm y se requiere en 7cm



[Signature]
HENRY BORIS
MARCOS QUINON
INGENIERO TEX
Reg. CIP N° 176

El contorno de pecho mide 58cm y solicitan en 61cm





HENRY BORIS
MARCOS QUINON
INGENIERO TEX
Reg. CIP N° 176

Largo de la chaqueta tiene 73cm y lo solicitado es 74cm

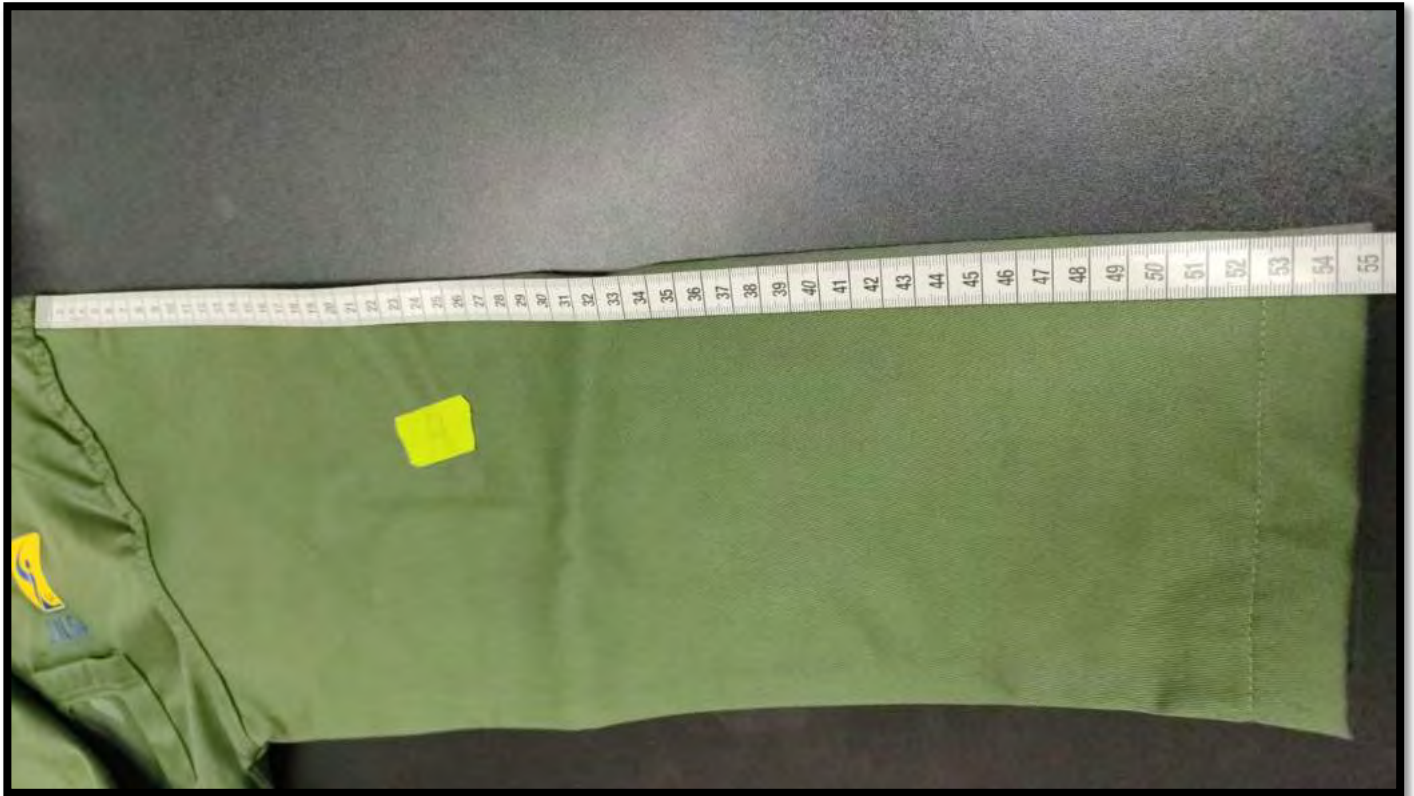

HENRY BORIS
MARCOS QUINON
INGENIERO TEX
Reg. CIP N° 176

El largo de manga de la chaqueta mide 54.7cm y lo solicitado es 47cm.



HENRY BORIS
MARCOS QUINON
INGENIERO TEX
Reg. CIP N° 176

POLO MANGA CORTA

Presenta la espalda estampados SILSA de 19.5cm de ancho y solicitado es 20cm y el alto muestra un alto de 6.2 cm y requieren de 6.5cm



[Signature]
HENRY BORIS
MARCOS QUINON
INGENIERO TEX
Reg. CIP N° 176

Presenta manchas en la prenda tipo aceite de máquina , mal acabado sucio

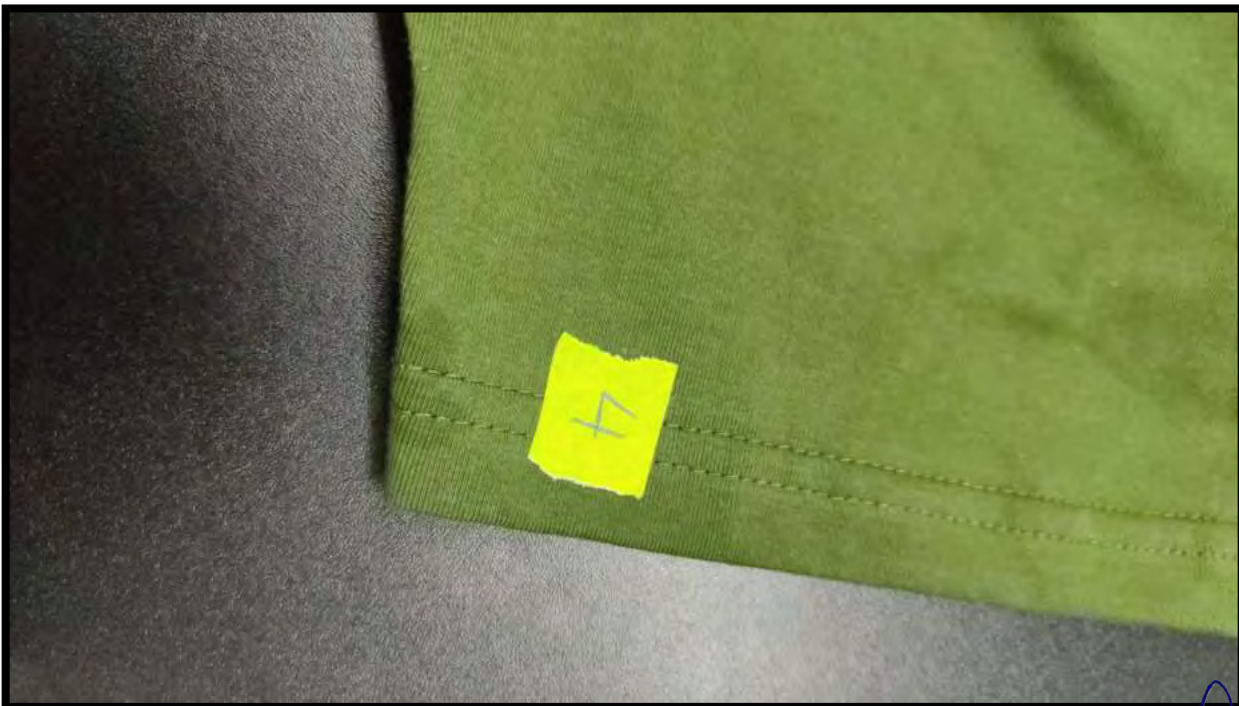

[Signature]
HENRY BORIS
MARCOS QUINON
INGENIERO TEX
Reg. CIP N° 176

Presenta un contorno de pecho de 52.5cm y lo solicitado es 57 cm. Adicionalmente muestra un largo de manga de 23 cm y lo solicitado es 27cm



HENRY BORIS
MARCOS QUINON
INGENIERO TEX
Reg. CIP N° 176

Presenta una basta de ruedo de 2.1cm y lo solicitado es 2.5cm



[Signature]
HENRY BORIS
MARCOS QUINON
INGENIERO TEX
Reg. CIP N° 176

MASCARILLA

La tapaboca presenta un largo de 18.7cm y lo solicitado es 19.5cm. así mismo hay Asimetría en el alto de la tapaboca, la medida solicitada es 10.5cm



[Handwritten signature]
HENRY BORIS
MARCOS QUINON
INGENIERO TEX
Reg. CIP Nº 176

Profundidad de pliegue de 0.9cm y se solicita de 2cm de profundidad



[Signature]
HENRY BORIS
MARCOS QUINON
INGENIERO TEX
Reg. CIP Nº 176

GORRA TIPO JOCKEY

Se observa huellas de aguja, por reproceso en la visera



HENRY BORIS
MARCOS QUINON
INGENIERO TEX
Reg. CIP N° 176

La costura esta descentrada en la unión de las pizas frontales



[Signature]
HENRY BORIS
MARCOS QUINON
INGENIERO TEX
Reg. CIP Nº 176

.....

POSTOR 5: CREATIVIDAD TEXTIL- FOTOS DE CUMPLIMIENTO

PANTALÓN:

- El pantalón cumple con las eett solicitadas en delantero y espalda según las especificaciones técnicas



[Handwritten signature]
HENRY BORIS
MARCOS QUIÑON
INGENIERO TEX
Reg. CIP Nº 176



HENRY BORIS
MARCOS QUINON
INGENIERO TEX
Reg. CIP N° 176

- El dibujo de la galleta presenta un pespunte de 3cm. La galleta muestra un cierre de metal dorado, además en su interior lleva la etiqueta de instrucciones de cuidado, lavado y uso

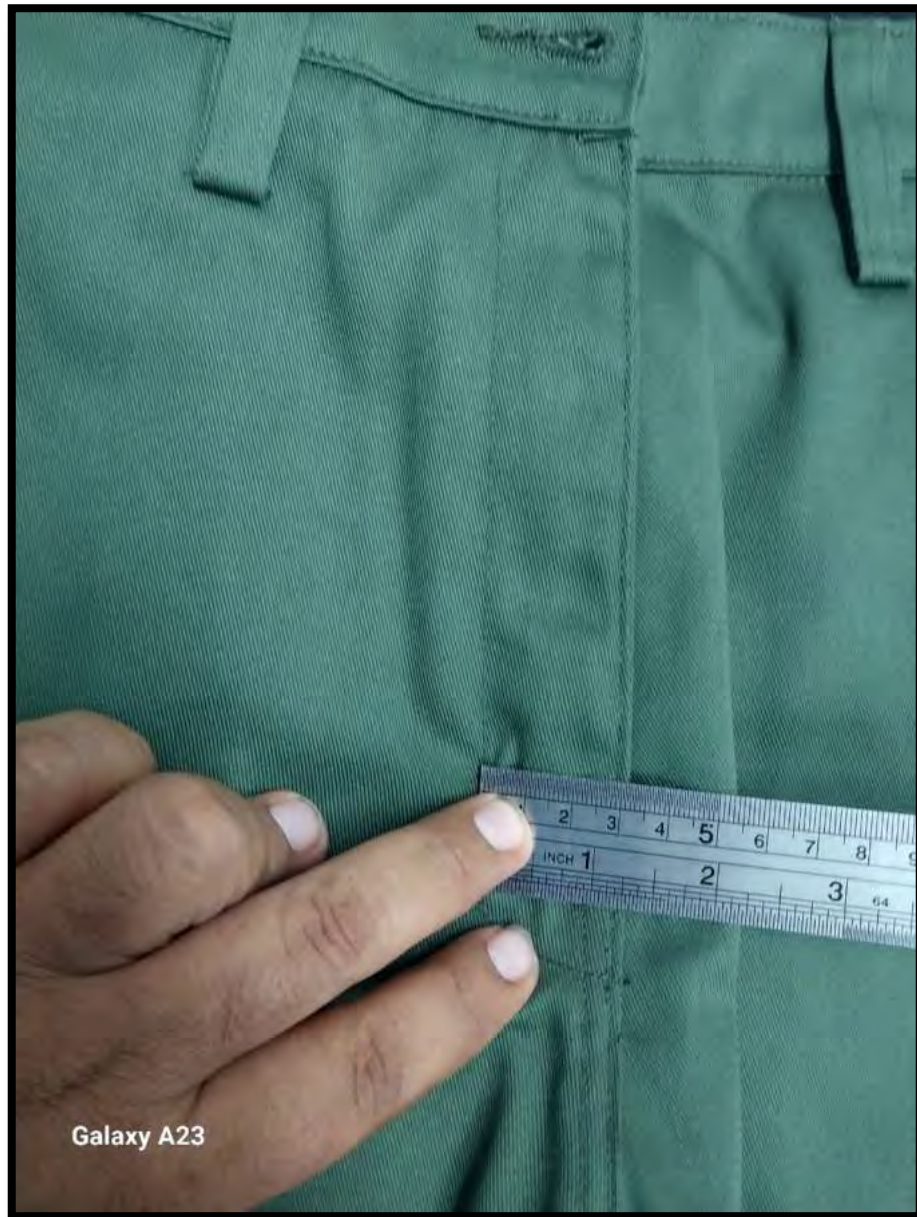

[Handwritten signature]
HENRY BORIS
MARCOS QUINON
INGENIERO TEX
Reg. CIP N° 176



[Signature]
HENRY BORIS
MARCOS QUINON
INGENIERO TEX
Reg. CIP Nº 176

- Presenta presilla de 6.5cm de alto con ½ “ de ancho según lo solicitado en las eett.



[Handwritten signature]
HENRY BORIS
MARCOS QUINON
INGENIERO TEX
Reg. CIP N° 176

- Presenta el delantero bolsillo lateral del mismo corte con pespunte en la abertura de $\frac{1}{4}$ ".Ademas muestra la bolsa de bolsillo de una sola pieza embolsado con costura recta con popelina bolsillera de color crudo



Galaxy A23

[Handwritten signature]
HENRY BORIS
MARCOS QUIÑON
INGENIERO TEX
Reg. CIP N° 176



HENRY BORIS
MARCOS QUINON
INGENIERO TEX
Reg. CIP N° 176

- Presenta bolsillo posterior sobrepuesto pegado con doble costura de $\frac{1}{4}$ " de separación, abertura bastillada de 2cm y un alto de 18cm.



[Handwritten signature]
HENRY BORIS
MARCOS QUINON
INGENIERO TEX
Reg. CIP N° 176

- Presenta el largo de prenda terminada de 97cm según lo solicitado



HENRY BORIS
MARCOS QUINON
INGENIERO TEX
Reg. CIP N° 176

- Presenta el pantalón prenda terminada una cadera de 52cm. Además, el tiro (fundillo posterior) mide 34cm según lo solicitado.

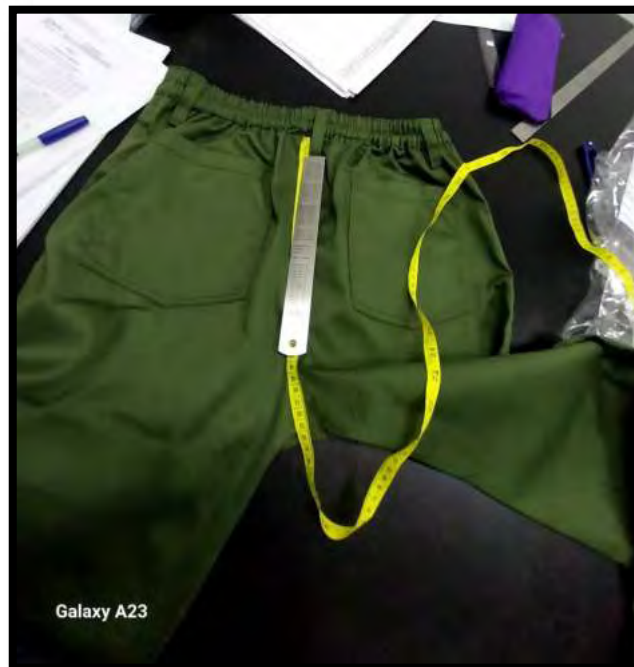

HENRY BORIS
MARCOS QUINON
INGENIERO TEX
Reg. CIP Nº 176



[Signature]
HENRY BORIS
MARCOS QUINON
INGENIERO TEX
Reg. CIP N° 176

CHAQUETA

- La chaqueta manga 3/4 cumple con las eett solicitadas en delantero y espalda



[Signature]
HENRY BORIS
MARCOS QUINON
INGENIERO TEX
Reg. CIP Nº 176

- La pechera presenta botonadura oculta y se abre de derecha a izquierda según lo solicitado en las eett Solicitadas



[Signature]
HENRY BORIS
MARCOS QUINON
INGENIERO TEX
Reg. CIP Nº 176

- Presenta el portacredencial de 11cm de ancho por 11cm de alto según lo solicitado. Adicionalmente el logotipo tiene una altura de 7cm.



[Handwritten signature]
 HENRY BORIS
 MARCOS QUINON
 INGENIERO TEX
 Reg. CIP Nº 176

- Presenta un bastillado de basta de $3/8"$ con máquina recta. Además, la manga muestra un bastillado con recta de 2.5cm. según lo solicitado en las EETT.



[Handwritten signature]
HENRY BORIS
MARCOS QUIJÓN
INGENIERO TEX
Reg. CIP N° 176

- El logotipo institucional presenta full color con medidas de 6.8cm de ancho y un alto de 6.8cm. Presenta un largo de prenda terminada de 72cm CUMPLE con los solicitado



[Signature]
HENRY BORIS
MARCOS QUINON
INGENIERO TEX
Reg. CIP N° 176

- La espalda presenta medida terminada de 49cm y largo de manga muestra una medida de 44cm según lo solicitado.



HENRY BORIS
MARCOS QUINON
INGENIERO TEX
Reg. CIP Nº 176

- El contorno de pecho y contorno de 1/2 cadera presenta una medida de 59 cm según lo solicitado



[Signature]
HENRY BORIS
MARCOS QUINON
INGENIERO TEX
Reg. CIP Nº 176

POLO MANGA CORTA

- El polo manga corta cumple con las eett solicitadas en delantero y espalda.



[Handwritten signature]
HENRY BORIS
MARCOS QUINON
INGENIERO TEX
Reg. CIP Nº 176

- Presenta un basta de ruedo Y manga de 2.5cm con maquina recubridora

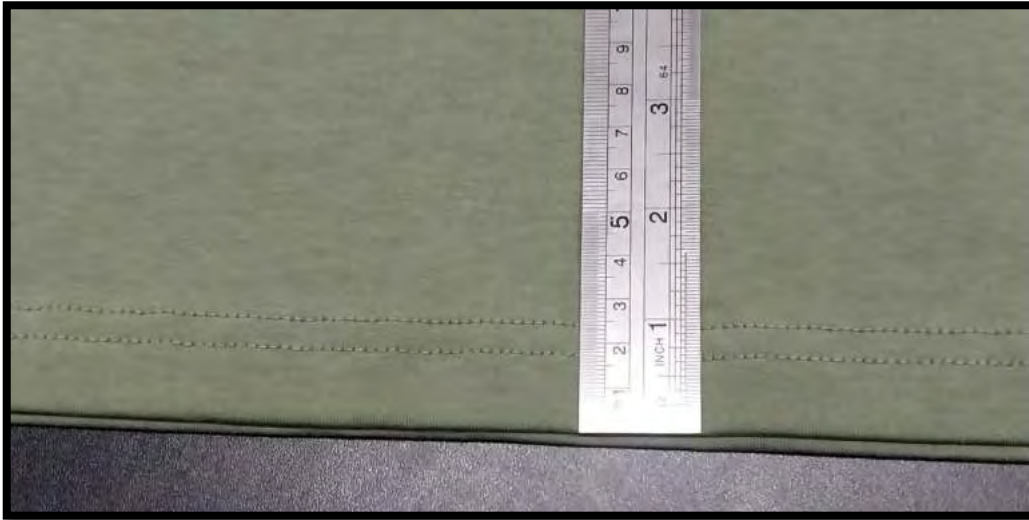

[Signature]
HENRY BORIS
MARCOS QUINON
INGENIERO TEX
Reg. CIP N° 176

- El delantero presenta el logo institucional full color con las medidas de 5.5cm de ancho y alto de 6.7cm



[Handwritten signature]
 HENRY BORIS
 MARCOS QUINON
 INGENIERO TEX
 Reg. CIP N° 176

- La espalda presenta estampado de color azul "SILSA" de 20 cm de ancho y alto de 6.5cm según lo solicitado. Además, presenta en el interior la etiqueta de instrucciones de cuidado y uso con etiqueta de composición de tela según diseño.



[Handwritten signature]
 HENRY BORIS
 MARCOS QUINON
 INGENIERO TEX
 Reg. CIP N° 176

- La medida de prenda terminada en hombro muestra 16cm según lo solicitado. Además muestra largo de manga de 25 cm CUMPLE con lo solicitado

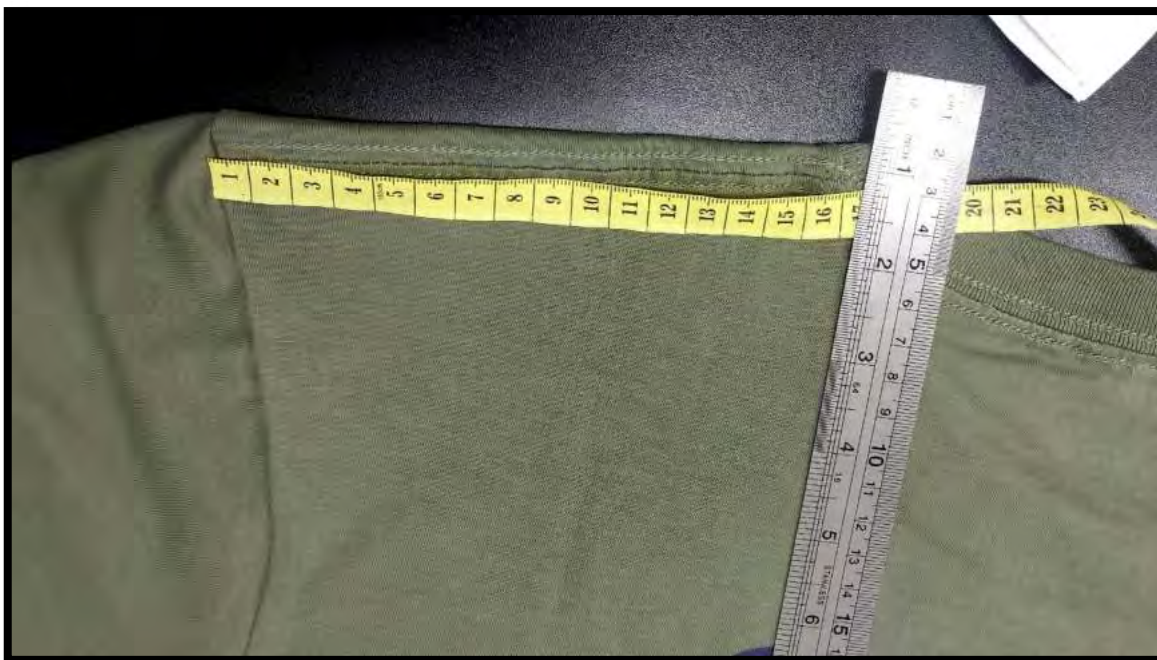

Galaxy A23

[Signature]
HENRY BORIS
MARCOS QUINON
INGENIERO TEX
Reg. CIP Nº 176

- Prenda terminada presenta un largo de 70cm y ancho de pecho de 54cm según lo requerido en las eett solicitadas



[Handwritten signature]
HENRY BORIS
MARCOS QUINON
INGENIERO TEX
Reg. CIP N° 176



[Signature]
HENRY BORIS
MARCOS QUINON
INGENIERO TEX
Reg. CIP N° 176

MASCARILLA:

- El tapaboca presenta un alto de 10.5cm cumple porque se encuentra en el rango solicitado



[Handwritten signature]
HENRY BORIS
MARCOS QUINON
INGENIERO TEX
Reg. CIP N° 176

- Presenta el tapaboca un pliegue con ancho de 5. Además el pliegue presenta una profundidad de 2cm según lo solicitado



[Handwritten signature]
HENRY BORIS
MARCOS QUINON
INGENIERO TEX
Reg. CIP N° 176

- Presenta la cinta superior de la tapa boca un largo de 83.cm y la cinta inferior de la tapa boca un largo de 79.1 cm medida que se encuentra en el rango solicitado





HENRY BORIS
MARCOS QUINON
INGENIERO TEX
Reg. CIP Nº 176

GORRO TIPO JOCKEY

- El gorro cumple con las eett solicitadas en los cascos, bordados, visera, confección y diseño.



HENRY BORIS
MARCOS QUINON
INGENIERO TEX
Reg. CIP N° 176

- Los cascos presentan doble costuras separadas 6mm y en la parte superior el botón de adorno

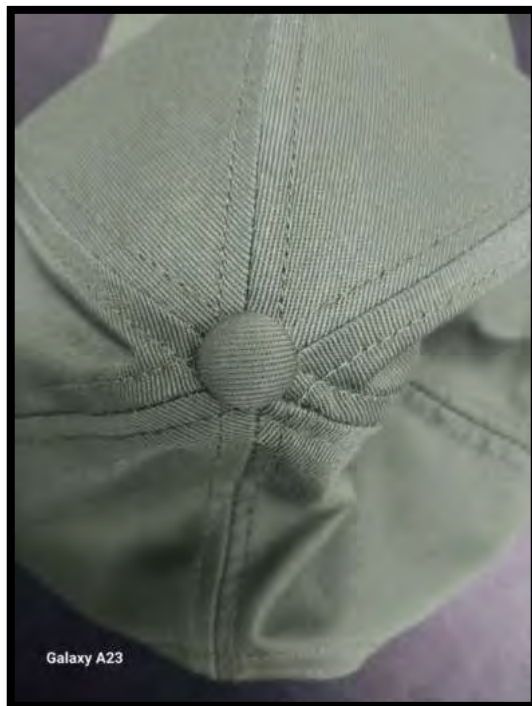

HENRY BORIS
MARCOS QUINON
INGENIERO TEX
Reg. CIP Nº 176

- Los cascos frontales presentan fusionado con entretela tejida, interiormente muestra la etiqueta de marca, talla e instrucciones de cuidado, lavado y uso.



Galaxy A23

[Handwritten signature]
 HENRY BORIS
 MARCOS QUINON
 INGENIERO TEX
 Reg. CIP N° 176

- Los cascos posteriores presentan abertura semicircular armada con una correa con cinta velcro



[Signature]
HENRY BORIS
MARCOS QUINON
INGENIERO TEX
Reg. CIP Nº 176

- La visera de la gorra presenta doble pespunte con separación de 6mm



[Signature]
HENRY BORIS
MARCOS QUINON
INGENIERO TEX
Reg. CIP Nº 176

- El logo bordado con medidas de 5.9cm y 4.4cm según lo solicitado en las EETT



[Handwritten signature]
HENRY BORIS
MARCOS QUINON
INGENIERO TEX
Reg. CIP Nº 176

- El bordado se ubica a 2.5 del borde del casco y la visera según lo solicitado.



HENRY BORIS
MARCOS QUINON
INGENIERO TEX
Reg. CIP N° 176

**ANEXO 4: FOTOS DE CUMPLIMIENTOS Y INCUMPLIMIENTOS DE LOS
POSTORES AL
ITEM 04: UNIFORME PERSONAL JEFES DE GRUPO DAMAS**

ITEM 4: UNIFORME PERSONAL JEFES DE GRUPO DAMAS

DETALLE DEL UNIFORME

- Pantalón
- Chaqueta manga 3/4
- Polo manga larga
- casaca



HENRY BORIS
MARCOS QUINON
INGENIERO TEX
Reg. CIP Nº 176

POSTOR 1: CONSORCIO JIN- FOTOS DE INCUMPLIMIENTOS

PANTALON

- El posterior del pantalón no es el modelo solicitado le falta elástico en la pretina tiene pinzas. Además el bolsillo posterior presenta un ancho bolsillo de 14.5cm y lo solicitado es 15.5cm NO CUMPLE



HENRY BORIS
MARCOS QUINON
INGENIERO TEX
Reg. CIP Nº 176

- Cerrado de entre pierna no tiene cerradura 3 agujas NO CUMPLE



HENRY BORIS
MARCOS QUINON
INGENIERO TEX
Reg. CIP N° 176

- Largo de pantalón tiene 99.5cm y lo solicitado es 97cm



HENRY BORIS
MARCOS QUINON
INGENIERO TEX
Reg. CIP N° 176

CHAQUETA

- Presenta el cuello un alto de 4.3cm y lo solicitado es de 3cm. Además, muestra una abertura lateral de 8cm y lo requerido es de 7cm



[Signature]
HENRY BORIS
MARCOS QUINON
INGENIERO TEX
Reg. CIP Nº 176

- Presenta un largo de 70cm y lo solicitado es 72cm. Además muestra el contorno de pecho de 56.5cm y solicitan 59cm



[Handwritten signature]
HENRY BORIS
MARCOS QUINON
INGENIERO TEX
Reg. CIP Nº 176

- Ancho de hombro tiene 14.5 cm y solicita 17cm. Además, la espalda tiene 46cm y requieren 49cm



[Signature]
HENRY BORIS
MARCOS QUINON
INGENIERO TEX
Reg. CIP Nº 176

POLO MANGA LARGA

- No presenta etiquetas de marca, talla e instrucciones de cuidado, lavado y uso



[Signature]
HENRY BORIS
MARCOS QUINON
INGENIERO TEX
Reg. CIP Nº 176

- Presenta una basta de ruedo de 2.3cm y lo solicitado es de 2cm

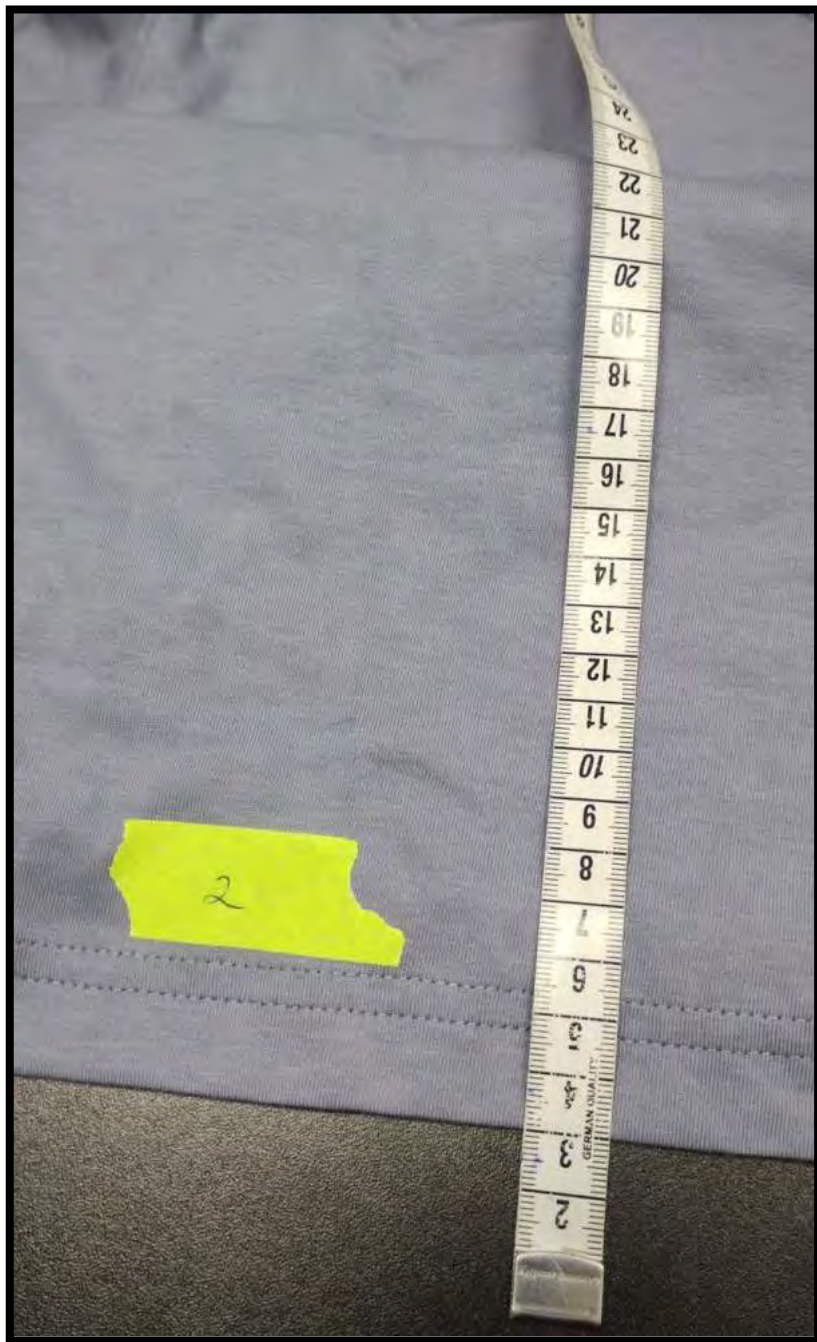

[Signature]
HENRY BORIS
MARCOS QUINON
INGENIERO TEX
Reg. CIP Nº 176

- El contorno de pecho mide 51 y se solicita a 54cm. Y el largo de manga mide 60cm y se requiere a 61 cm

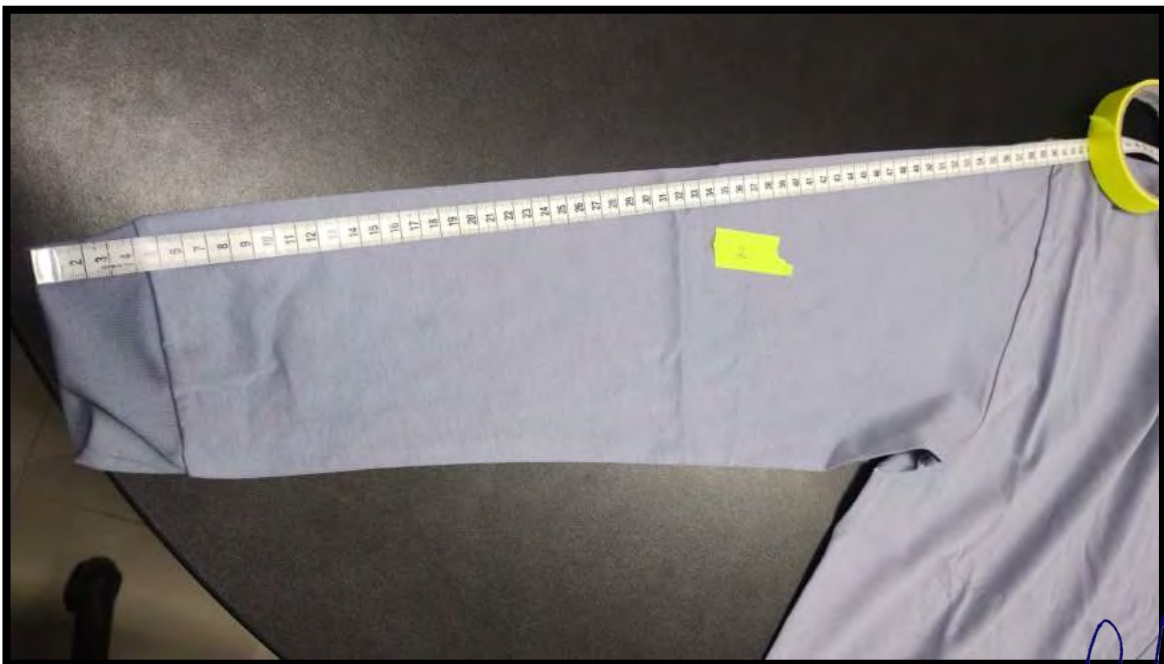

[Handwritten signature]
HENRY BORIS
MARCOS QUINON
INGENIERO TEX
Reg. CIP N° 176

- El largo del polo mide 72cm y lo solicitan en 70cm de largo



HENRY BORIS
MARCOS QUINON
INGENIERO TEX
Reg. CIP N° 176

CASACA

- El puño y pretina no tienen rib solicitado



[Signature]
HENRY BORIS
MARCOS QUINON
INGENIERO TEX
Reg. CIP Nº 176

- El alto de puño mide 4.4cm y se requiere en 5.5cm y alto de pretina tiene 5 y lo solicitan en 5.5cm

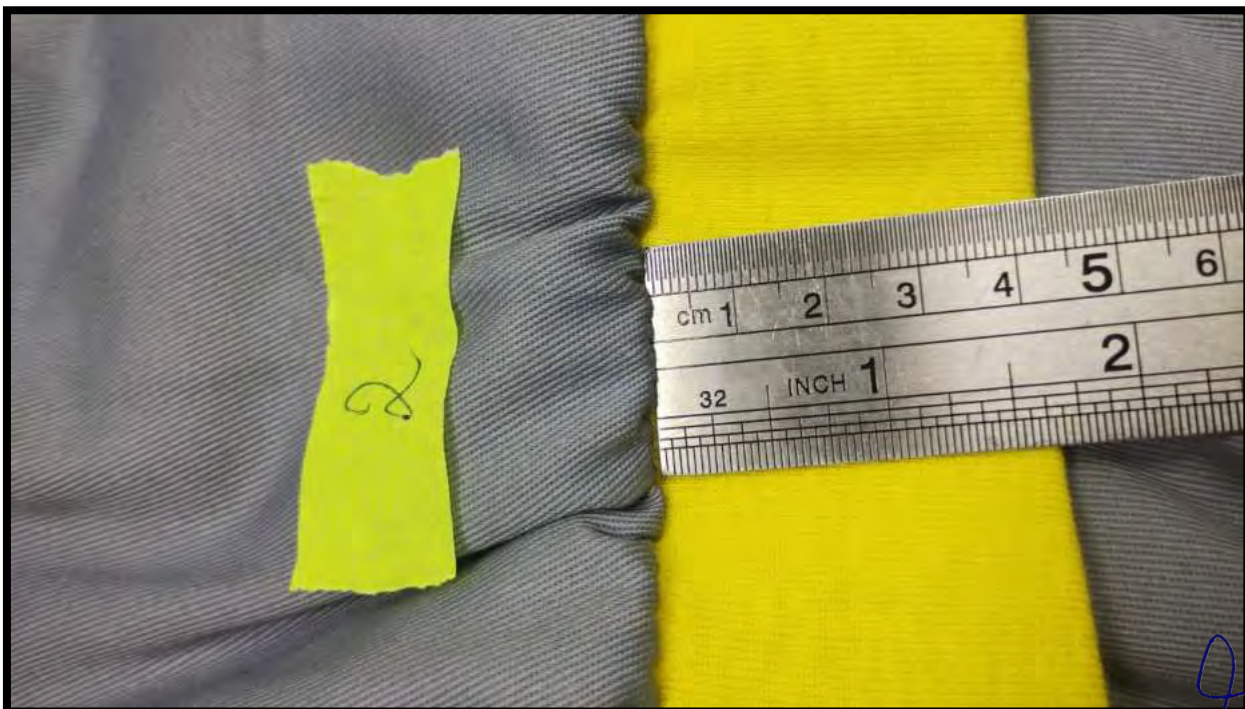

[Handwritten signature]
HENRY BORIS
MARCOS QUINON
INGENIERO TEX
Reg. CIP Nº 176

- Presenta contorno de pecho tiene 56cm y piden 54cm



HENRY BORIS
MARCOS QUINON
INGENIERO TEX
Reg. CIP N° 176

- Largo de bolsillo delantero mide 15.5cm y solicitan a 16cm



[Handwritten signature]
HENRY BORIS
MARCOS QUINON
INGENIERO TEX
Reg. CIP N° 176

- El logotipo bordado tiene 3.5 cm x 5 cm y piden 3cm x5cm adicionalmente el bordado "SILSA" presento en azul y lo solicitaron el color blanco



[Signature]
HENRY BORIS
MARCOS QUINON
INGENIERO TEX
Reg. CIP Nº 176

- En el forro de la espalda no presenta cogotera, además el bolsillo interno no presenta etiqueta de composición y instrucciones de lavado



[Handwritten signature]
HENRY BORIS
MARCOS QUINON
INGENIERO TEX
Reg. CIP N° 176

POSTOR 4: BOTICENTRO- FOTOS DE INCUMPLIMIENTO

- Los bolsillos delanteros son inclinados y lo solicitado son bolsillos laterales en el mismo corte, NO CUMPLE



HENRY BORIS
MARCOS QUINON
INGENIERO TEX
Reg. CIP N° 176

- La espalda presenta pinzas y no tiene elástico razón por el cual no es modelo solicitado.



HENRY BORIS
MARCOS QUINON
INGENIERO TEX
Reg. CIP N° 176

- La pretina presenta un ancho de 1" 5/16" y lo requerido es un ancho de 1 1/2". Presilla presenta un largo de 5.8 y lo requerido de 6.5cm



[Signature]
HENRY BORIS
MARCOS QUINON
INGENIERO TEX
Reg. CIP N° 176

- El acabado de galleta no pide dos pespuntos, y tampoco lleva 2 atraques. Además no presenta entretela fusionable en la galleta.



HENRY BORIS
MARCOS QUINON
INGENIERO TEX
Reg. CIP N° 176



HENRY BORIS
MARCOS QUINON
INGENIERO TEX
Reg. CIP N° 176

CHAQUETA MANGA $\frac{3}{4}$

- La pechera no es el modelo solicitado, los botones son vistos se requiere ocultos



[Signature]
HENRY BORIS
MARCOS QUINON
INGENIERO TEX
Reg. CIP N° 176

- Largo de manga mide 54.5cm y lo solicitado es 44cm.



HENRY BORIS
MARCOS QUINON
INGENIERO TEX
Reg. CIP Nº 176

- Se observa diferencia de tonos de color azul en delantero y espalda notorio



HENRY BORIS
MARCOS QUINON
INGENIERO TEX
Reg. CIP N° 176

POLO MANGA LARGA

- El estampado de la espalda presenta las medidas 19.2cm y 6.2cm y lo solicitado en las bases son 20cm y 6.5cm

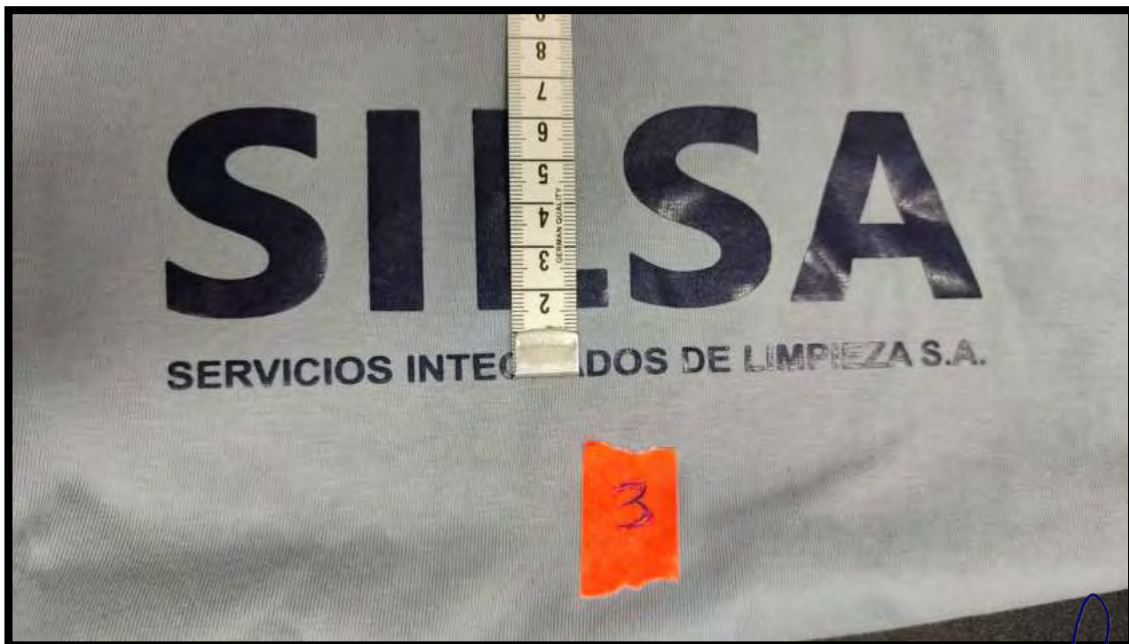
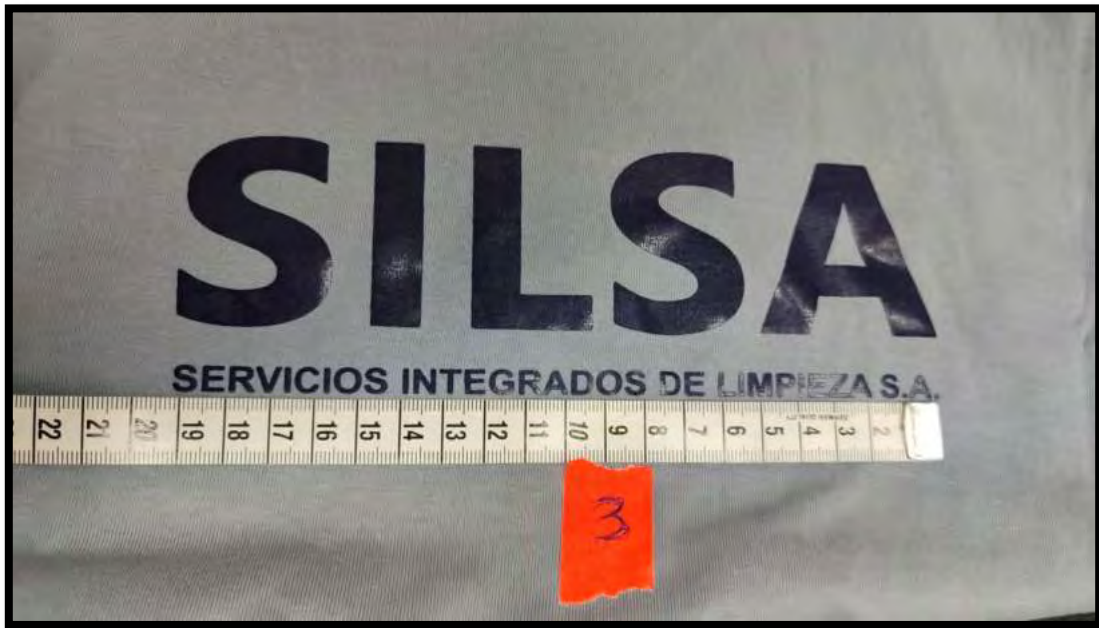

[Signature]
HENRY BORIS
MARCOS QUINON
INGENIERO TEX
Reg. CIP Nº 176

- Cuello desnivelado, tiene variación de medidas



[Handwritten signature]
HENRY BORIS
MARCOS QUINON
INGENIERO TEX
Reg. CIP Nº 176

- Presenta el contorno de pecho 53cm y lo solicitado es 54cm según bases. Adicionalmente el largo de manga presenta 62.2 y se requiere a 61 cm según bases

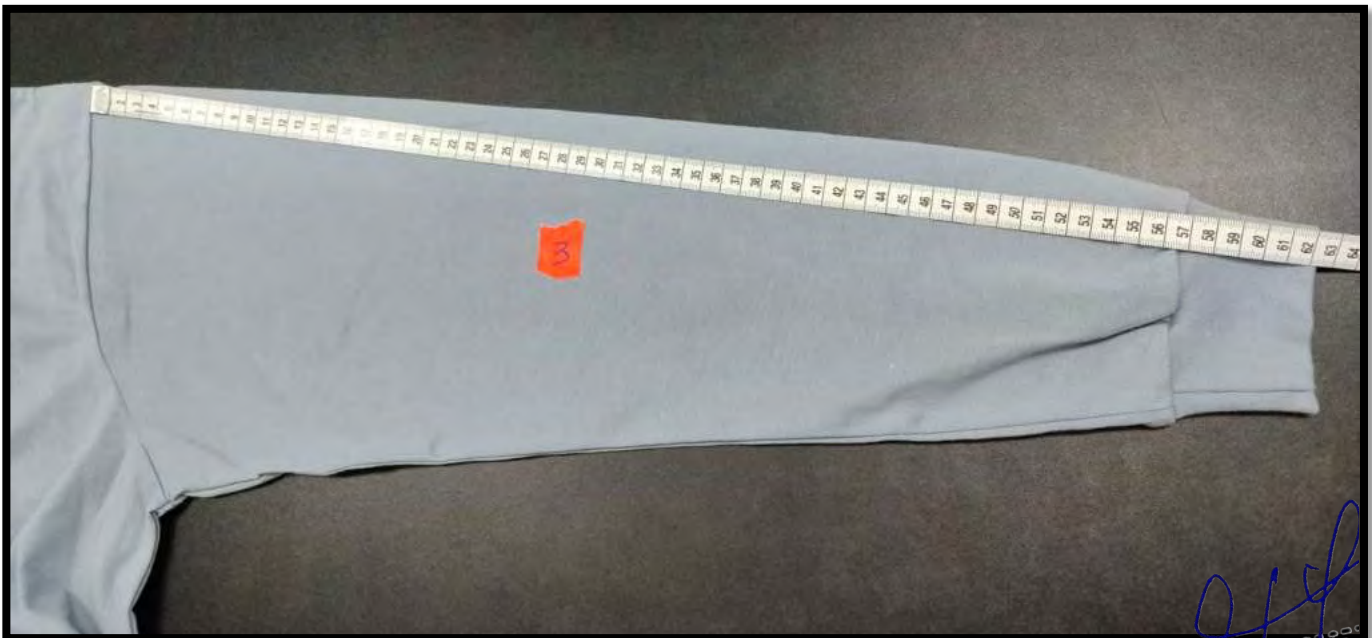

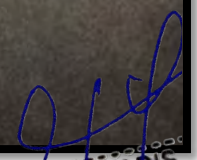
 HENRY BORIS
 MARCOS QUINON
 INGENIERO TEX
 Reg. CIP N° 176

CASACA

- La espalda presenta diferente diseño, dado que no tiene un pequeño corte central que parte del cuello y termina en la curva según gráfico.



[Handwritten signature]
HENRY BORIS
MARCOS QUINON
INGENIERO TEX
Reg. CIP N° 176

- El forro de los bolsillos delanteros presentan en polar pero solicitado es tela popelina



HENRY BORIS
MARCOS QUINON
INGENIERO TEX
Reg. CIP N° 176

- Los puños y la pretina falta elástico solicitado en las bases



[Handwritten signature]
HENRY BORIS
MARCOS QUINON
INGENIERO TEX
Reg. CIP N° 176

- El bolsillo interno presenta una abertura de 12cm y lo solicitado es 13cm



[Handwritten signature]
HENRY BORIS
MARCOS QUINON
INGENIERO TEX
Reg. CIP N° 176

POSTOR 4: CREATIVIDAD TEXTIL – FOTOS DE CUMPLIMIENTO

PANTALÓN:

- El pantalón cumple con las eett solicitadas en delantero y espalda según las especificaciones técnicas



[Handwritten signature]
HENRY BORIS
MARCOS QUINON
INGENIERO TEX
Reg. CIP Nº 176



Galaxy A23

HENRY BORIS
MARCOS QUINON
INGENIERO TEX
Reg. CIP Nº 176

- El dibujo de la galleta presenta un pespunte de 3cm. La galleta muestra un cierre de metal dorado, además en su interior lleva la etiqueta de instrucciones de cuidado, lavado y uso



[Handwritten signature]
 HENRY BORIS
 MARCOS QUINON
 INGENIERO TEX
 Reg. CIP N° 176

- Presenta presilla de 6.5cm de alto con ½ “ de ancho según lo solicitado en las eett.



[Signature]
HENRY BORIS
MARCOS QUINON
INGENIERO TEX
Reg. CIP Nº 176

- Presenta el delantero bolsillo lateral del mismo corte con pespunte en la abertura de $\frac{1}{4}$ ".Ademas muestra la bolsa de bolsillo de una sola pieza embolsado con costura recta con popelina bolsillera de color crudo



[Handwritten signature]
HENRY BORIS
MARCOS QUINON
INGENIERO TEX
Reg. CIP N° 176

- Presenta bolsillo posterior sobrepuesto pegado con doble costura de $\frac{1}{4}$ " de separación, abertura bastillada de 2cm y un alto de 18cm. Además, muestra los costados, entrepiernas, fundillo posterior, cerrado con máquina cerradora de 3 agujas



[Handwritten signature]
HENRY BORIS
MARCOS QUINON
INGENIERO TEX
Reg. CIP N° 176



Galaxy A23

[Handwritten signature]
HENRY BORIS
MARCOS QUINON
INGENIERO TEX
Reg. CIP N° 176

- Presenta el argo de prenda terminada de 97cm según lo solicitado

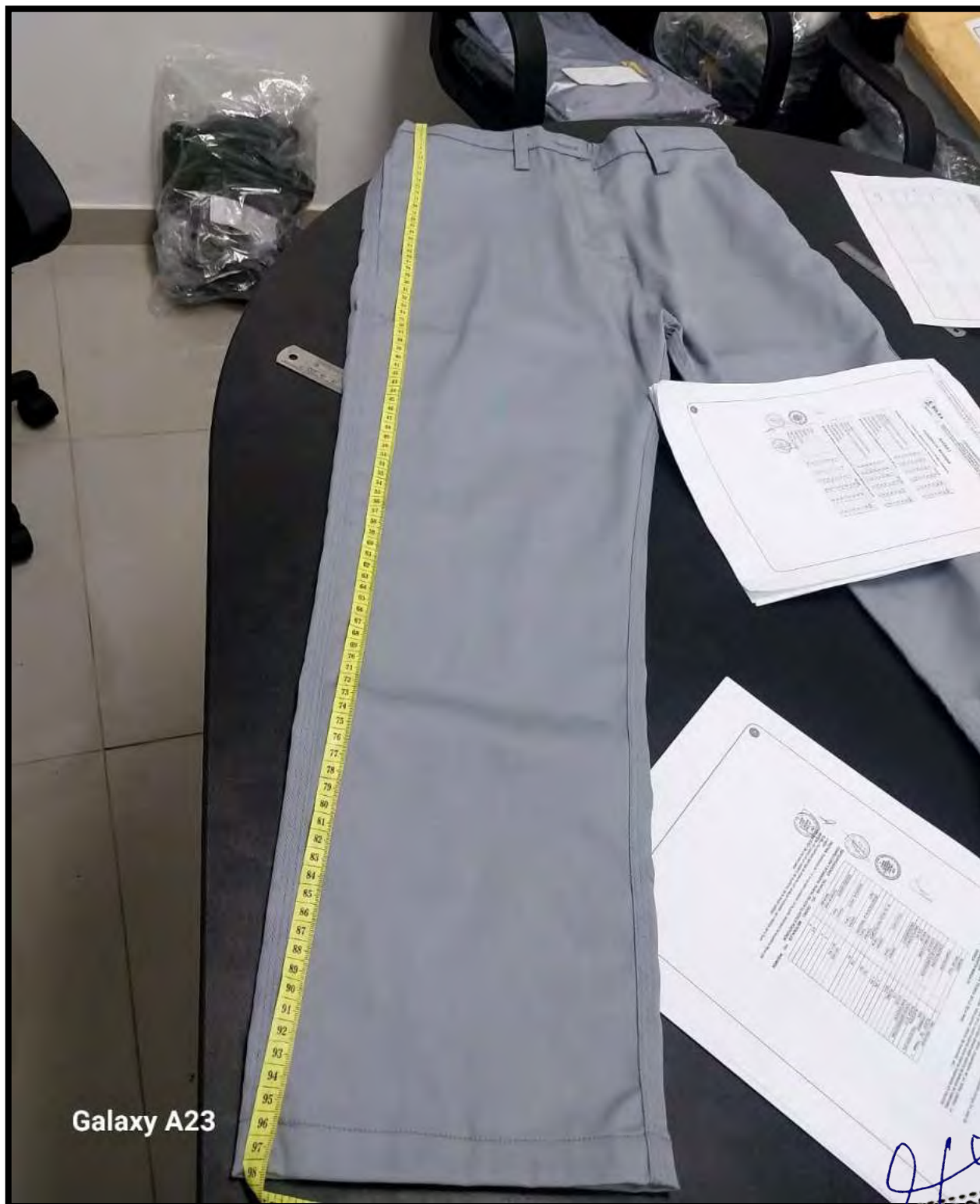

Galaxy A23

HENRY BORIS
MARCOS QUIJÓN
INGENIERO TEX
Reg. CIP N° 176

- Presenta el pantalón prenda terminada una cadera de 52cm. Además, el tiro (fundillo posterior) mide 34cm según lo solicitado.

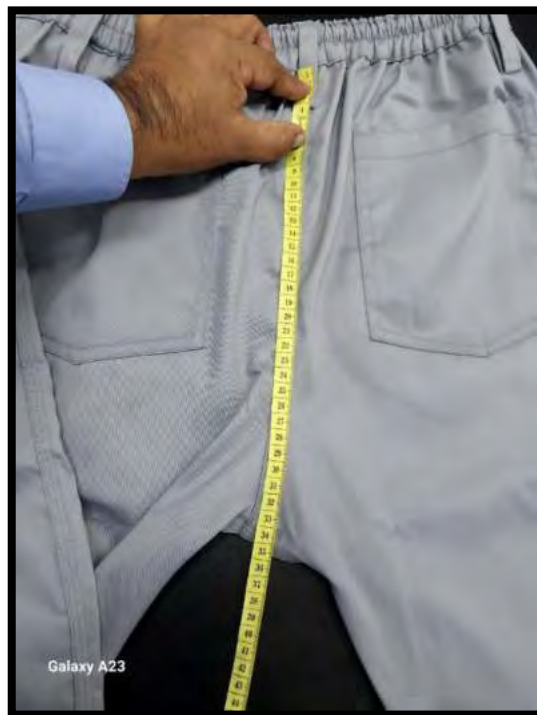

HENRY BORIS
MARCOS QUINON
INGENIERO TEX
Reg. CIP Nº 176

CHAQUETA

- La chaqueta manga 3/4 cumple con las eett solicitadas en delantero y espalda



HENRY BORIS
MARCOS QUINON
INGENIERO TEX
Reg. CIP Nº 176

- La pechera presenta botonadura oculta y se abre de derecha a izquierda según lo solicitado en las eett Solicitadas



[Handwritten signature]
HENRY BORIS
MARCOS QUINON
INGENIERO TEX
Reg. CIP N° 176

- Presenta el portacredencial de 11cm de ancho por 11cm de alto según lo solicitado



[Signature]
HENRY BORIS
MARCOS QUINON
INGENIERO TEX
Reg. CIP Nº 176

- Presenta un bastillado de basta de 3/8" con máquina recta. Además, muestra en el interior la etiqueta de composición, talla e instrucciones de cuidado, lavado y uso según lo solicitado.

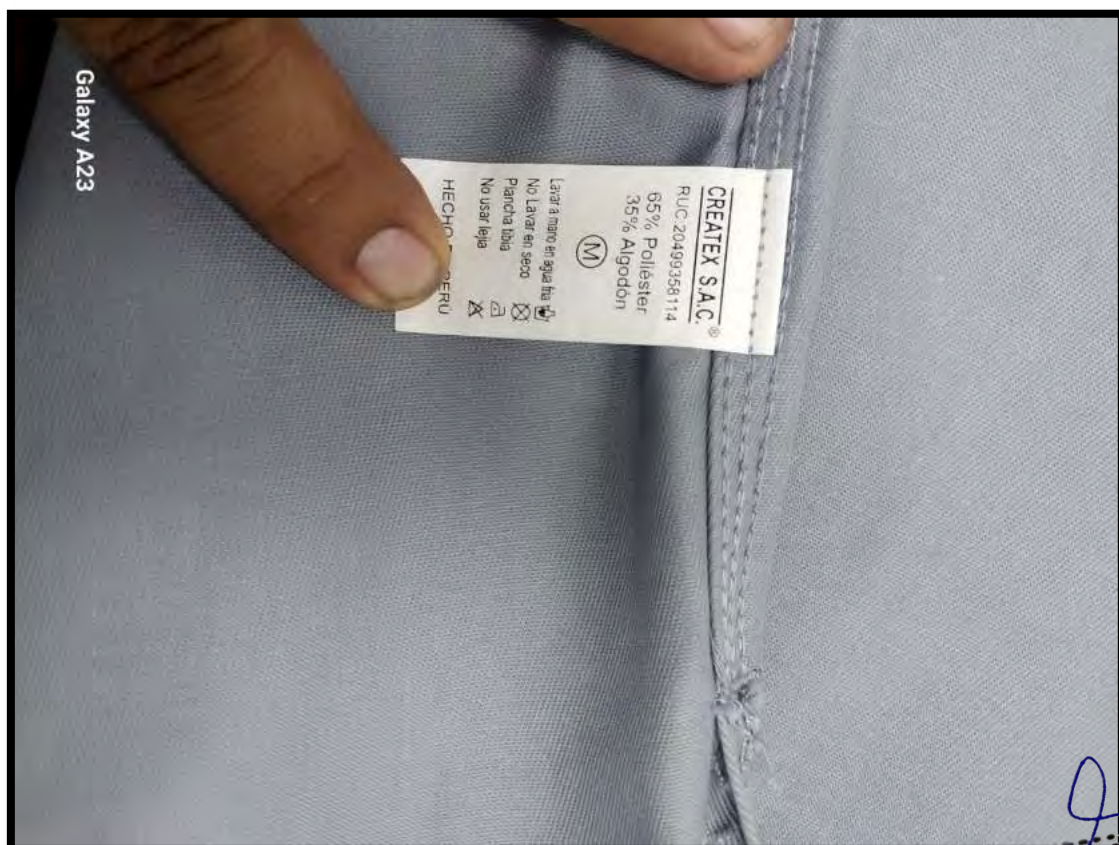

- El logotipo institucional presenta full color con medidas de 6.8cm de ancho y un alto de logotipo y letra 7cm según lo solicitado



[Handwritten signature]
 HENRY BORIS
 MARCOS QUINON
 INGENIERO TEX
 Reg. CIP N° 176

- La espalda presenta bordado SILSA de color azulino de 20cm de ancho. Además, se muestra el contorno de pecho de prenda terminada de 59cm CUMPLE con lo solicitado



 HENRY BORIS
 MARCOS QUINON
 INGENIERO TEX
 Reg. CIP Nº 176

- La medida del hombro mide de 49cm y largo de manga muestra una medida de 44cm según lo solicitado.



[Handwritten signature]
HENRY BORIS
MARCOS QUINON
INGENIERO TEX
Reg. CIP N° 176

POLO MANGA LARGA

- El polo manga larga cumple con las eett solicitadas en delantero y espalda.



[Handwritten signature]
HENRY BORIS
MARCOS QUINON
INGENIERO TEX
Reg. CIP Nº 176



HENRY BORIS
MARCOS QUINON
INGENIERO TEX
Reg. CIP N° 176

- Presenta un basta de ruedo de 2.0cm con maquina recubridora. La manga muestra puño embolsado de 6cm. Además, se tiene un cuello redondo con rib de 2 cm ancho acabado.



HENRY BORIS
MARCOS QUINON
INGENIERO TEX
Reg. CIP Nº 176

- El delantero presenta el logo institucional full color con las medidas de 5.5cm de ancho y alto de 6.7cm



[Signature]
HENRY BORIS
MARCOS QUINON
INGENIERO TEX
Reg. CIP Nº 176

- La espalda presenta estampado de color azul "SILSA" de 20 cm de ancho y alto de 6.5cm según lo solicitado. Además, presenta en el interior la etiqueta de instrucciones de cuidado y uso con etiqueta de composición de tela según diseño.



HENRY BORIS
MARCOS QUINON
INGENIERO TEX
Reg. CIP N° 176

- Presenta tapetera parte posterior de cuello y hombros. Además, la medida de prenda terminada en la manga muestra 61cm según lo solicitado

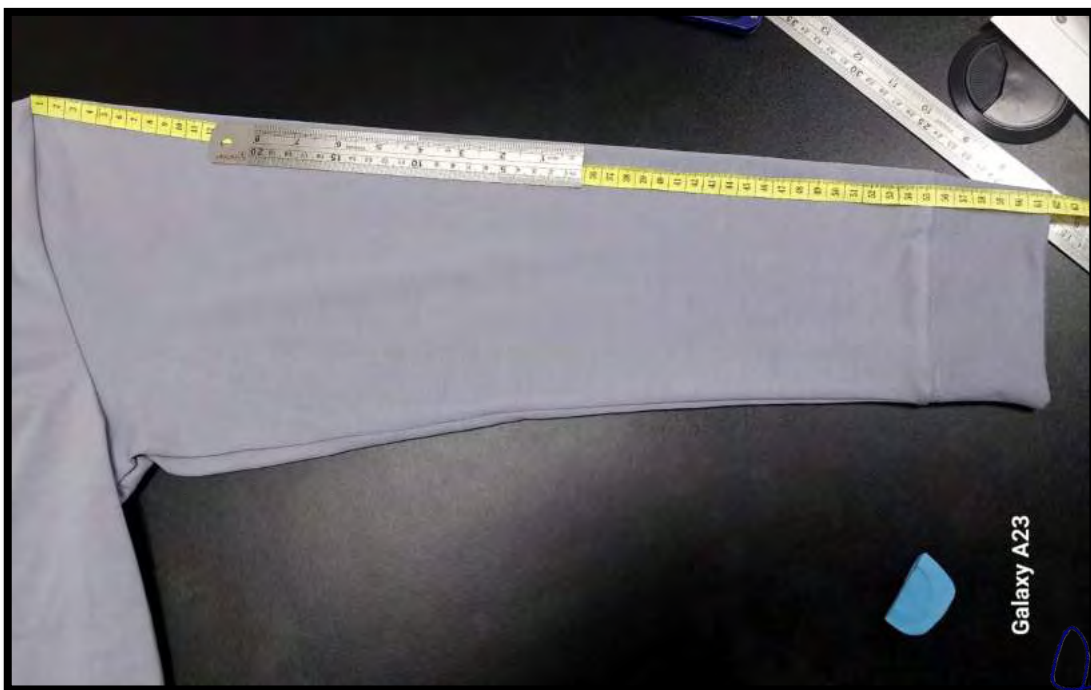

[Handwritten signature]
HENRY BORIS
MARCOS QUINON
INGENIERO TEX
Reg. CIP Nº 176

- Prenda terminada presenta un largo de 70cm y ancho de pecho de 54cm según lo requerido en las eett solicitadas



[Signature]
HENRY BORIS
MARCOS QUINON
INGENIERO TEX
Reg. CIP N° 176





HENRY BORIS
MARCOS QUINON
INGENIERO TEX
Reg. CIP N° 176

- La casaca manga larga cumple con las eett solicitadas como el delantero, espalda, bordados, etc

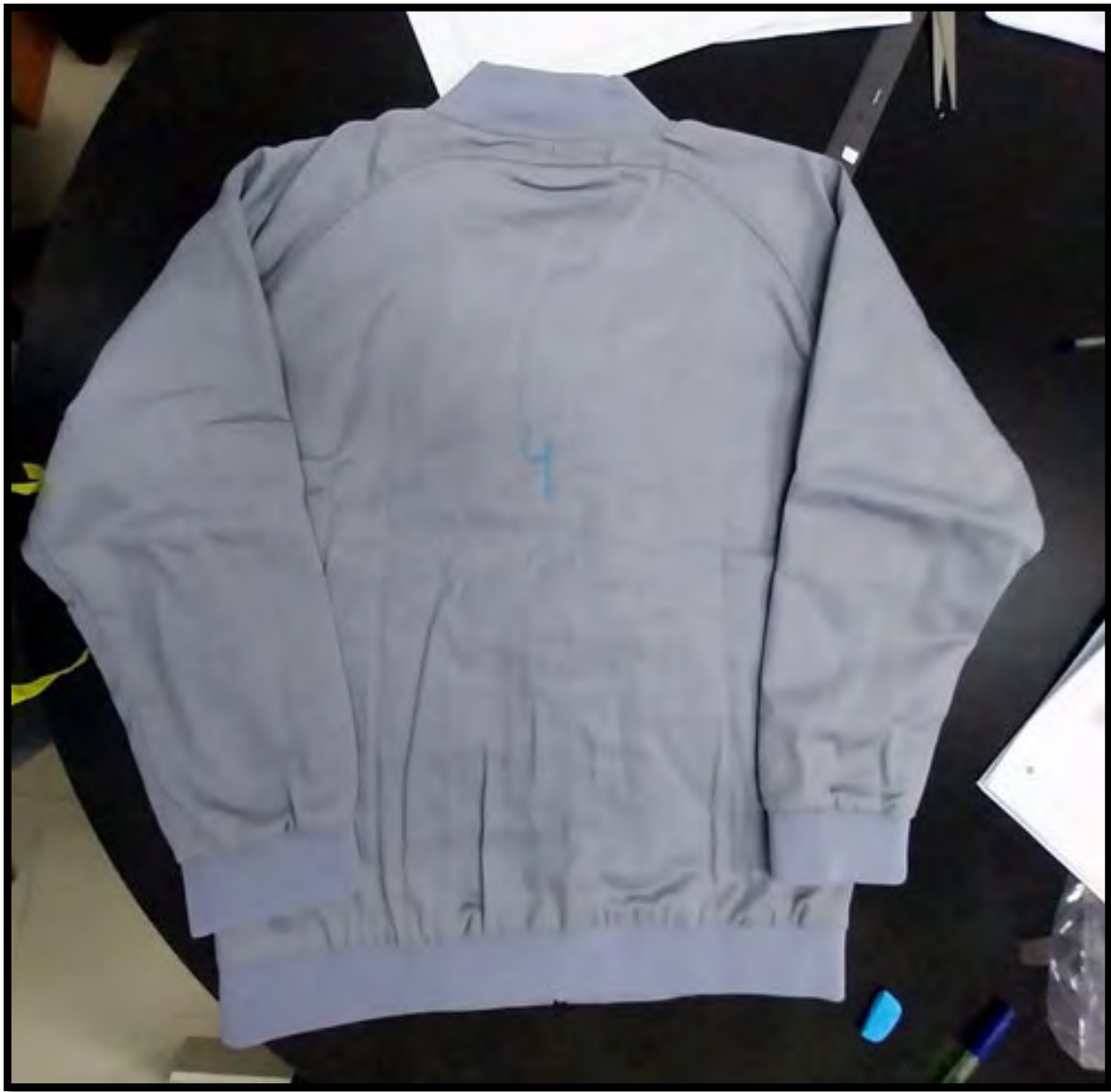

HENRY BORIS
MARCOS QUINON
INGENIERO TEX
Reg. CIP N° 176



HENRY BORIS
MARCOS QUINON
INGENIERO TEX
Reg. CIP N° 176

- Presenta cuello rib 1 x 1 de 4.5cm de alto



HENRY BORIS
MARCOS QUINON
INGENIERO TEX
Reg. CIP Nº 176

- Presenta pretina y puño de rib 1*1 de 5.5 cm



 HENRI BORIS
 MARCOS QUIÑON
 INGENIERO TEX
 Reg. CIP N° 176

- Presenta los bolsillos delanteros calados de un vivo con doble pespunte de 16cm de largo y un vivo de 2.5cm



[Handwritten signature]
HENRY BORIS
MARCOS QUINON
INGENIERO TEX
Reg. CIP N° 176

- En el delantero izquierdo interior presenta un bolsillo interior de 13cm de largo, insertado la etiqueta de composición y recomendaciones de lavado



[Handwritten signature]
 HENRY BORIS
 MARCOS QUINON
 INGENIERO TEX
 Reg. CIP N° 176

COCLUSIONES

En ese sentido, luego de una revisión detallada y las observaciones encontradas por ítem y prenda en cada empresa, se llegó a las siguientes conclusiones:

ITEM N° 01: UNIFORME VERANO (CHAQUETA CON MANGA 3/4, PANTALON, POLO DE ALGODÓN, MASCARILLA, GORRA QUE CUBRA LA TOTALIDAD DEL CABELLO)

- El proveedor Maurifer: presenta observaciones en las diferentes prendas por la cual **NO CUMPLE** con las EE.TT. del proceso LP-04-2024-SILSA-1 “ADQUISICIÓN DE UNIFORMES PARA EL PERSONAL DE SILSA ASIGNADO AL SERVICIO DE LIMPIEZA EN LAS REDES DE ESSALUD A NIVEL NACIONAL” – ÍTEM N° 01.
- El proveedor Consorcio JIN, presenta observaciones en las diferentes prendas por lo cual **NO CUMPLE** con las EE.TT. del proceso LP-04-2024-SILSA-1 “ADQUISICIÓN DE UNIFORMES PARA EL PERSONAL DE SILSA ASIGNADO AL SERVICIO DE LIMPIEZA EN LAS REDES DE ESSALUD A NIVEL NACIONAL” – ÍTEM N° 01.
- El proveedor Boticentro, presenta observaciones en las diferente prendas por lo cual **NO CUMPLE** con las EE.TT. del proceso LP-04-2024-SILSA-1 “ADQUISICIÓN DE UNIFORMES PARA EL PERSONAL DE SILSA ASIGNADO AL SERVICIO DE LIMPIEZA EN LAS REDES DE ESSALUD A NIVEL NACIONAL” – ÍTEM N° 01.
- El proveedor Creatividad Textil, no presentó observaciones por lo cual se concluye que **CUMPLE** las EE.TT. del proceso LP-04-2024-SILSA-1 “ADQUISICIÓN DE UNIFORMES PARA EL PERSONAL DE SILSA ASIGNADO AL SERVICIO DE LIMPIEZA EN LAS REDES DE ESSALUD A NIVEL NACIONAL” – ÍTEM N° 01
- El proveedor Fabricantes Textiles presenta observaciones en las diferentes prendas por lo cual **NO CUMPLE** con las EE.TT. del proceso LP-04-2024-SILSA-1 “ADQUISICIÓN DE UNIFORMES PARA EL PERSONAL DE SILSA ASIGNADO AL SERVICIO DE LIMPIEZA EN LAS REDES DE ESSALUD A NIVEL NACIONAL” – ÍTEM N° 01
- El proveedor Importex presenta observaciones en las diferentes prendas por lo cual **NO CUMPLE** con las EE.TT. del proceso LP-04-2024-SILSA-1 “ADQUISICIÓN DE UNIFORMES PARA EL PERSONAL DE SILSA ASIGNADO AL SERVICIO DE LIMPIEZA EN LAS REDES DE ESSALUD A NIVEL NACIONAL” – ÍTEM N° 01

ITEM N° 02: UNIFORME INVIERNO (CHAQUETA CON MANGA 3/4, PANTALON, CHOMPA CON CUELLO, MASCARILLA, GORRA QUE CUBRA LA TOTALIDAD DEL CABELLO)

- El proveedor Consorcio JIN, presenta observaciones en las diferentes prendas por lo cual **NO CUMPLE** con las EE.TT. del proceso LP-04-2024-SILSA-1 “ADQUISICIÓN DE UNIFORMES PARA EL PERSONAL DE SILSA ASIGNADO AL SERVICIO DE LIMPIEZA EN LAS REDES DE ESSALUD A NIVEL NACIONAL” – ÍTEM N° 02.
- El proveedor Boticentro presenta observaciones en las diferentes prendas por lo cual **NO CUMPLE** con las EE.TT. del proceso LP-04-2024-SILSA-1 “ADQUISICIÓN DE UNIFORMES PARA EL PERSONAL DE SILSA ASIGNADO AL SERVICIO DE LIMPIEZA EN LAS REDES DE ESSALUD A NIVEL NACIONAL” – ÍTEM N° 02.

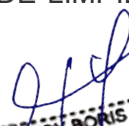
HENRY BORIS
MARCOS QUINOR
INGENIERO TEX
Reg. CIP N° 176

- El proveedor Creatividad Textil no presentó observaciones por lo cual se concluye que **CUMPLE** las EE.TT. del proceso LP-04-2024-SILSA-1 “ADQUISICIÓN DE UNIFORMES PARA EL PERSONAL DE SILSA ASIGNADO AL SERVICIO DE LIMPIEZA EN LAS REDES DE ESSALUD A NIVEL NACIONAL” – ITEM N° 02.
- El proveedor Fabricantes Textiles presenta observaciones en las diferentes prendas por lo cual **NO CUMPLE** con las EE.TT. del proceso LP-04-2024-SILSA-1 “ADQUISICIÓN DE UNIFORMES PARA EL PERSONAL DE SILSA ASIGNADO AL SERVICIO DE LIMPIEZA EN LAS REDES DE ESSALUD A NIVEL NACIONAL” – ITEM N° 02.
- El proveedor Maurifer presenta observaciones en las diferentes prendas por lo cual **NO CUMPLE** con las EE.TT. del proceso LP-04-2024-SILSA-1 “ADQUISICIÓN DE UNIFORMES PARA EL PERSONAL DE SILSA ASIGNADO AL SERVICIO DE LIMPIEZA EN LAS REDES DE ESSALUD A NIVEL NACIONAL” – ITEM N° 02.

ITEM N° 03: UNIFORME RECOJO DE RESIDUOS

- El proveedor Consorcio JIN, presenta observaciones en las diferentes prendas por lo cual **NO CUMPLE** con las EE.TT. del proceso LP-04-2024-SILSA-1 “ADQUISICIÓN DE UNIFORMES PARA EL PERSONAL DE SILSA ASIGNADO AL SERVICIO DE LIMPIEZA EN LAS REDES DE ESSALUD A NIVEL NACIONAL”, ITEM N° 03.
- El proveedor Boticentro, presenta observaciones en las diferentes prendas por lo cual **NO CUMPLE** con las EE.TT. del proceso LP-04-2024-SILSA-1 “ADQUISICIÓN DE UNIFORMES PARA EL PERSONAL DE SILSA ASIGNADO AL SERVICIO DE LIMPIEZA EN LAS REDES DE ESSALUD A NIVEL NACIONAL”, ITEM N° 03.
- El proveedor Creatividad Textil, no presentó observaciones por lo cual se concluye que **CUMPLE** las eett del proceso LP-04-2024-SILSA-1 “ADQUISICIÓN DE UNIFORMES PARA EL PERSONAL DE SILSA ASIGNADO AL SERVICIO DE LIMPIEZA EN LAS REDES DE ESSALUD A NIVEL NACIONAL”, ITEM N° 03.
- El proveedor Manchareto presenta observaciones en las diferentes prendas por lo cual **NO CUMPLE** con las EE.TT. del proceso LP-04-2024-SILSA-1 “ADQUISICIÓN DE UNIFORMES PARA EL PERSONAL DE SILSA ASIGNADO AL SERVICIO DE LIMPIEZA EN LAS REDES DE ESSALUD A NIVEL NACIONAL”, ITEM N° 03.
- El proveedor Dabel Publicidad, presenta observaciones en las diferentes prendas por lo cual **NO CUMPLE** con las EE.TT. del proceso LP-04-2024-SILSA-1 “ADQUISICIÓN DE UNIFORMES PARA EL PERSONAL DE SILSA ASIGNADO AL SERVICIO DE LIMPIEZA EN LAS REDES DE ESSALUD A NIVEL NACIONAL”, ITEM N° 03.

HENRY BORIS
MARCOS QUIROZ
INGENIERO TEX
Reg. CIP N° 176

ITEM N° 04: UNIFORME JEFES DE GRUPO

- El proveedor Consortio JIN, presenta observaciones en las diferentes prendas, por lo cual **NO CUMPLE** con las EE.TT. del proceso LP-04-2024-SILSA-1 "ADQUISICIÓN DE UNIFORMES PARA EL PERSONAL DE SILSA ASIGNADO AL SERVICIO DE LIMPIEZA EN LAS REDES DE ESSALUD A NIVEL NACIONAL", ITEM N° 04.
- El proveedor Boticentro presenta observaciones en las diferentes prendas, por lo cual **NO CUMPLE** con las EE.TT. del proceso LP-04-2024-SILSA-1 "ADQUISICIÓN DE UNIFORMES PARA EL PERSONAL DE SILSA ASIGNADO AL SERVICIO DE LIMPIEZA EN LAS REDES DE ESSALUD A NIVEL NACIONAL", ITEM N° 04.
- El proveedor Creatividad Textil no presentó observaciones, por lo cual se concluye que **CUMPLE** las EE.TT. del proceso LP-04-2024-SILSA-1 "ADQUISICIÓN DE UNIFORMES PARA EL PERSONAL DE SILSA ASIGNADO AL SERVICIO DE LIMPIEZA EN LAS REDES DE ESSALUD A NIVEL NACIONAL", ITEM N° 04.



HENRY BORIS
MARCOS QUIRONES
INGENIERO TEXTIL
Rep. CIP N° 176291

EVALUACION DE MUESTRAS-SILSA

ITEM	UND	TIPO	T	MAURIFER	CONSORCIO JIM	BOTICENTRO	CREATIVIDAD TEXTIL	FABRICANTES TEXTILES	IMPORTEX
UNIFORME DE VERANO									
1		Pantalón	M	Con observaciones: *Mal acabado pretina, respunte montado *Ancho figurado de garetta doble respunte y doble atraque visible * Presilla con alto 5.5cm y se solicita 6.5 cm. *Boca de bolsillo posterior con 14.7cm y se solicita 15.5cm *Basta de 2cm y se solicita 1.5cm c/ recta * Cintura con 34cm y se solicita 40cm * Cadera con 49cm y se solicita 52cm	Con observaciones: * Pretina alto con 4.5cm y se solicita 3.75cm (1 1/2"). * Dibujo garetta con 3.5 cm en delantero izquierdo y se solicita a 3cm en delantero derecho. *Boca de bolsillo posterior con 14.8cm y se solicita 15.5cm. * Bolsa de bolsillo delantero en popelina blanco y se solicita en color crudo. *Cintura con 37cm y se solicita 40cm.	Con observaciones: * Presilla alto con 6.1cm y se solicita es 6.5cm. * Alto de bolsillo posterior con 17.3cm y se solicita 18cm. * Con cintura 37cm y se solicita 40cm * Boca con 23.7cm y se solicita 20cm.	SIN OBSERVACIONES, cumple con lo solicitado	Con observaciones: *Pegado de boton incompleto. *Costura defectuosa en el interior de la pretina. *Dibujo de garetta doble respunte y se solicita un respunte en dibujo de garetta. *Pretina ancho con 3.5cm y se solicita a 3.8cm. * Presilla con alto de 6cm y se solicita 6.5cm. * Cintura de 33.5cm y se solicita a 40cm	Con observaciones: *Manchado en pretina y garetta. *Acabado de garetta ubicado lado izquierdo y se solicita en lado derecho. *Acabado de garetta con 4cm de ancho y se solicita de 3cm. *Presilla con 3/8"de ancho y se solicita de 1/2" * Bolsa bolsillo curvo y se solicita recto. * Contorno de cintura de 35cm y se solicita 40cm. *Cadera con 54cm y se solicita en 52cm. *Tiro fundillo posterior con 29.5cm y se solicita en 34cm. * largo con 100.6cm y se solicita en 97cm.
1		Chaqueta	M	Con observaciones: *Espalda con estampado "SILSA" y se solicita "SILSA" bordado. * Largo con 74cm y se solicita 72cm. *Contorno de pecho con 58cm y se solicita 59cm. *Largo de manga con 59cm y se solicita 44cm.	Con observaciones: *Alto de cuello con 4cm y se solicita es 3cm. *Presenta pechera abertura invertida(izquierda a derecha) y se solicita abertura derecha a izquierda . *Las tonalidades de color azul en estampado y bordado son diferentes (notorio). *Vens abertura con 7.6cm y lo solicitado es 7cm. * Contorno de pecho 57cm y se solicita 59cm. * Largo de manga 46cm y lo solicitado es 44cm. * Hombro con 15cm y se solicita 16cm	Con observaciones: * Pechera con botonadura visible y se solicita es oculto. * Basta con 1 3/8" y se solicita es de 3/8". * Largo con 73.4cm y se solicita 72cm. *largo de manga con 55cm y lo solicitado 44cm. *Contorno de pecho con 57.5cm y lo solicitado es 59cm.	SIN OBSERVACIONES, cumple con lo solicitado	Con observaciones: * Prenda sucia (Manchas visibles en manga) * Vens lado izquierdo con abertura de 8cm y se solicita de 7cm. * Cuello disperejo en altura , desigual en los extremos y pechera oculta marcado de tiza, falta limpieza. *Bordado de espalda mide 19.6cm. y se solicita 20cm.	Con observaciones: *Alto de cuello con 4.3cm y se solicita en 3cm. *Presenta pechera abertura invertida(izquierda a derecha) y se solicita abertura derecha a izquierda . *el estampado en delantero muestra dos tonalidades (mal acabado).. *Contorno de pecho con 61cm y se solicita en 59cm. *largo con 74cm y se solicita en 72cm. *Largo de manga con 46cm y se solicita en 44cm. *Hombro con 18.2cm y lo requerido es 17cm
1		Gorra	M	Con observaciones *Bastillado de basta no solicitado. *Tiras de sujecion con largos diferentes	Con observaciones: *Casco 3 piezas y se solicita una pieza. *Presenta modelo de caballero y se solicita modelo de dama.	Con observaciones: *Casco 3 piezas y se solicita una pieza. *Presenta modelo de caballero y se solicita modelo de dama.	SIN OBSERVACIONES, cumple con lo solicitado	Con observaciones *Bastillado de basta no solicitado.	Con observaciones: *Casco 3 piezas y se solicita una pieza. *Presenta modelo de caballero y se solicita modelo de dama.

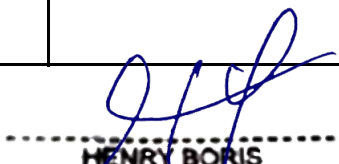

 HENRY BORIS
 MARCOS QUIÑONES
 INGENIERO TEXTIL
 Reg. CIP N° 176291

EVALUACION DE MUESTRAS-SILSA									
ITEM	UND	TIPO	T	MAURIFER	CONSORCIO JIM	BOTICENTRO	CREATIVIDAD TEXTIL	FABRICANTES TEXTILES	IMPORTEX
UNIFORME DE VERANO									
1		Polo manga corta	M	Con observaciones Estampado en delantero en color azul y se solicita estampado a color. *Estampado en delantero con 9.2cm de alto y 9.7cm ancho y se solicita 6.7cm alto y 5.5cm ancho. *Estampado en espalda con 28cm largo y alto 9cm y se solicita 20cm de largo y 6.5cm alto. * Contorno de pecho con 52cm y se solicita 54cm. * Hombro con 14.7cm y lo solicitado es 16cm.	Con observaciones: *Largo con 72.5cm y se solicita con 70cm. *Contorno de pecho 51.5cm y se solicita con 54cm. *Largo de manga con 22cm y se solicita 25cm. * hombro con 12cm y se solicita 16cm	Con observaciones: *Contorno de pecho con 52.3cm y se solicita 54cm. *Largo con 72cm y se solicita 70cm. * Largo de manga con 23.4cm y se solicita 25cm. * Hombro con 12cm y se solicita 16cm	SIN OBSERVACIONES, cumple con lo solicitado	Con observaciones : * Sin atraque interno hacia atrás de la manga. *Basta de ruedo descosido-reprocesado. * largo con 73cm y se solicita 70cm. *Hombro 15cm terminado y lo solicitado 16cm.	Con observaciones: *No presenta atraque interno hacia atrás de la manga corta con máquina recta. *Largo con 73.2cm y se solicita en 70cm. *Largo de manga 27cm y lo solicitado en 25cm. *ancho de hombro mide 15cm y se solicita en 16cm.
				Con observaciones: *Pliegue con profundidad de 1cm y se solicita de 2cm. * Tapaboca con 18.5cm de largo y se solicita como mínimo. * tiras de sujeción base con largos diferentes (asimetría).	Con observaciones: *Pliegue con profundidad de 1.5cm y se solicita de 2cm. * Tapaboca con 8cm de alto y lo solicitado es 10cm como mínimo. * Pliegue con 7.2cm ancho y se solicita 5.3cm como máximo. Tiras de sujeción base con largos diferentes (asimetría)	Con observaciones: La tira superior con 85cm largo y se solicita como máximo 84cm. Pliegue con ancho de 6.6cm y se solicita como máximo 5.3cm.	SIN OBSERVACIONES, cumple con lo solicitado	Con observaciones: * Tapaboca alto 11.5cm y lo solicitado es 11cm como máximo. *Pliegue p ancho 5.5cm y lo solicitado ancho como máximo 5.3cm. *Tira inferior de la tapaboca con largo 78.5 y lo solicitado es 80cm.	Con observaciones: * Realizada en tejido plano tela drill y se solicita en tejido de punto jersey. * Alto de la tapaboca con 9.3cm y se solicita como mínimo 10cm.



HENRY BORIS
MARCOS QUIRÓNES
INGENIERO TEXTIL
Reg. CIP N° 176291

EVALUACION DE MUESTRAS-SILSA								
ITEM	UND	PRENDAS	T	CONSORCIO JIM	BOTICENTRO	CREATIVIDAD TEXTIL	FABRICANTES TEXTILES	MAURIFER
UNIFORME DE INVIERNO								
	1	Pantalon	M	Con observaciones: * Pretina alto con 1 3/4" y se solicita en 1 1/2". * Dibujo garetta con 3.5 cm en delantero y se solicita a 3cm en delantero derecho. * No tiene etiqueta de composición e instrucciones lavado y uso. * Cadera en 51cm y lo solicitado es 52cm * largo con 99.5cm y se solicita en 97cm.	Con observaciones: Presentacion pantalon para caballero se solicita en dama. Su rotulo no corresponde. * El acabado de garetta presenta en lado izquierdo y lo solicitado derecho,	SIN OBSERVACIONES, cumple con lo solicitado	Con observaciones: * Dibujo de garetta doble pespunte y se solicita un pespunte en dibujo de garetta. * La garetta no esta fusionado. * Presilla con alto de 6cm y se solicita 6.5cm. * Cintura de 32.5cm y se solicita a 40cm.	Con observaciones: * Ancho figurado de garetta con 4cm y se solicita 3cm. * Ancho figurado de garetta doble pespunte y doble atraque visible * Presilla con alto 5.6cm y se solicita 6.5 cm. * Garetta no fusionada. * No tiene etiqueta composición y lavado. * Cintura con 36cm y se solicita 40cm
	1	Chaqueta	M	Con observaciones: * Alto de cuello con 4cm y se solicita es 3cm. * Presenta pechera abertura invertida(izquierda a derecha) y se solicita abertura derecha a izquierda . * Botones en pechera con separación 6.5cm y se solicita en 7cm. * Las tonalidades de color azul en estampado y bordado son diferentes (notorio). * Contorno de pecho 57.5cm y se solicita 59cm. * Hombro con 15cm y se solicita 16cm	Con observaciones: Presentacion de chaqueta de caballero * Pechera con botonadura visible y se solicita es oculto. * Abertura de la pechera izquierda a derecha (corresponde a caballero)	SIN OBSERVACIONES, cumple con lo solicitado	Con observaciones: * Presenta bordado inclinado en espalda. * Vens abertura lado izquierdo con 6.5cm y lado derecho con abertura 7.6cm y se solicita en 7cm	Con observaciones: * Espalda con estampado "SILSA" y se solicita "SILSA" bordado. * Vens abertura de 9cm y se solicita en 7cm. * Largo con 75.5cm y se solicita 72cm. * Contorno de pecho 60cm y se solicita en 59cm. * Largo de manga con 46 cm y se solicita 44cm.
	1	Gorro	M	Con observaciones * Bastillado de basta no solicitado. * Tiras asimetricas.	Con observaciones: Presentación en modelo de caballero. * Casco 3 piezas y se solicita una pieza. * Presenta modelo de caballero y se solicita modelo de dama.	SIN OBSERVACIONES, cumple con lo solicitado	Con observaciones * Bastillado de basta no solicitado.	Con observaciones * Bastillado de basta no solicitado.

EVALUACION DE MUESTRAS-SILSA								
ITEM	UND	PRENDAS	T	CONSORCIO JIM	BOTICENTRO	CREATIVIDAD TEXTIL	FABRICANTES TEXTILES	MAURIFER
UNIFORME DE INVIERNO								
2	1	Polo manga larga	M	Con observaciones: *No tiene etiqueta de talla, etiqueta de composición y cuidado. *Largo 72cm y se solicita en 70. *Contorno de pecho cn 51cm y se solicita en 54cm. *Hombro mide 12.5cm y se solicita en 16cm. * Manga larga con 59.5cm y se solicita en 61cm. *puño alto 4.5cm y se solicita en 6cm.	Al ver 3 prendas anteriores, modelos de caballeros no se continuo con la evaluación.	SIN OBSERVACIONES, cumple con lo solicitado	Con observaciones : * Sin atraque interno hacia atrás de la manga. *Basta de ruedo descosido-reprocesado. * largo con 73cm y se solicita 70cm. *Hombro 15cm terminado y lo solicitado 16cm.	Con observaciones Estampado en delantero en color azul y se solicita estampado a color. *Estampado en delantero con 9.2cm de alto y 9.7cm ancho y se solicita 6.7cm alto y 5.5cm ancho. *Estampado en espalda con 27.5cm largo y alto 9.5cm y se solicita 20cm de largo y 6.5cm alto. * Contorno de pecho con 52.5cm y se solicita 54cm. * Largo de manga con 64cm y lo solicitado en 61cm
	1	Mascarilla	M	Con observaciones: * Cinta superior con 74.5cm de largo y se solicita en 83cm. *Cinta inferior con 73.5cm de largo y se solicita en 80. *Alto de boca con 8.2cm y piden 10cm como minimo. *Pliegue con profundidad de 1.5cm y se solicita de 2cm. * Tapaboca con largo 18.7cm y piden 19.5cm	Al ver 3 prendas anteriores, modelos de caballeros no se continuo con la evaluación.	SIN OBSERVACIONES, cumple con lo solicitado	Con observaciones: * Marcado de lapicero en el borde de tapaboca. *largo de cinta inferior con 76.5cm y lo solicitado es 79cm como minimo.	Mascarilla Con observaciones *Presenta tira superior lados diferente medida (asimetría). *Tapaboca con 9.2cm de alto y lo solicitado es 10cm.



HENRY BORIS
MARCOS QUÍÑONES
INGENIERO TEXTIL
Reg. CIP N° 176291

EVALUACION DE MUESTRAS-SILSA								
ITEM	UND	PRENDAS	T	CONSORCIO JIM	BOTICENTRO	CREATIVIDAD TEXTIL	FABRICANTES TEXTILES	MAURIFER
UNIFORME DE INVIERNO								
		Chompa	M	*No tiene logo bordado en delantero. *No tiene etiqueta composición e instrucciones de cuidado y lavado. *manchado de tiza en su interior. *Presenta refuerzo de hombro en tejido lo solicitado en mobilon. *Contorno de pecho 50cm y se solicita en 54cm. *Hombro con 15cm y se solicita en 16cm. *Largo 65cm y se solicita en 70cm. * Alto de pretina de ruedo y puño con 6.5cm y se solicita en 8cm.	Al ver 3 prendas anteriores, modelos de caballeros no se continuo con la evaluación.	SIN OBSERVACIONES, cumple con lo solicitado	Con observaciones *Pretina de faldon y puño con 7cm y se solicita en 8cm. *El refuerzo de hombro presenta de tejido y lo solicitado en mobilon.	Con observaciones: *Manchado de tiza por sisa, falta limpieza *Logotipo bordado lado derecho prenda puesta y lo solicitado es el derecho. * No presenta etiqueta de composición y cuidado de lavado. *Refuerzo de hombro en tejido y se solicita en mobilon. * largo mide 65cm y se solicita en 70cm *Contorno de pecho 56.5cm y se solicita en 54cm.



HENRY BORIS
MARCOS QUIRÓN
INGENIERO TEXTIL
Reg. CIP N° 176291

EVALUACION DE MUESTRAS-SILSA								
ITEM	UND	PRENDAS	T	MANCHERATO	DABEL PUBLICIDAD	CONSORCIO JIM	BOTICENTRO	CREATIVIDAD TEXTIL
UNIFORME RECOJO DE RESIDUOS								
3	1	Pantalón	M	<p>Con observaciones:</p> <p>*Dibujo de garetá en delantero izquierdo con 3.5cm y se solicita en delantero derecho en 3cm.</p> <p>* Bolsillo posterior con medidas 15cm de boca y 17.7cm de alto y se solicita en 15.5cm de boca y alto 18cm.</p> <p>* Garetá no presenta fusionable y etiqueta de talla mal ubicado.</p> <p>*largo de 101cm y se solicita en 100cm.</p> <p>*Cintura con 35cm y se solicita en 42cm.</p> <p>*Contorno de cadera 50cm y se solicita en 54cm.</p>	<p>Con observaciones:</p> <p>*Dibujo de garetá con doble respunte, dos atraques visibles y ubicado en lado izquierdo y se solicita dibujo de garetá con un respunte, un atraque horizontal y ubicado en lado derecho.</p> <p>*Presilla alto 5.5cm y lo solicitado es 6.5cm</p> <p>* Garetá no presenta fusionable.</p> <p>* Bolsa de bolsillo al tono de la tela y se solicita en color crudo.</p> <p>* La bolsa presenta huecos aguja de tejido de tela.</p> <p>*Largo 98cm y se solicita en 100cm.</p> <p>*Contorno de cintura con 34cm y se solicita en 42cm.</p>	<p>Con observaciones:</p> <p>*Pretina alto con 1 3/4" y se solicita en 1 1/2".</p> <p>*Dibujo de garetá con 3.6cm de ancho y se solicita en 3cm.</p> <p>*No tiene etiqueta de composición e instrucciones de lavado.</p> <p>* No tiene respunte central en pretina.</p> <p>*Cintura con 38.5cm y lo solicitado es 42cm</p> <p>*Cadera con 51.5cm y se solicita 54cm.</p> <p>*Tiro de fundillo posterior de 34.8cm y se solicita 36cm.</p>	<p>Con observaciones:</p> <p>* Presilla con alto de 6cm y lo solicitado es 6.5cm.</p> <p>*Dibujo de garetá tiene 3.5cm y se solicita en 3cm.</p> <p>* La garetá no tiene fusionable.</p> <p>*Altura del bolsillo posterior con 17.5cm y se solicita en 18cm.</p> <p>*Largo con 98.5cm y se solicita en 100cm.</p> <p>*Cintura con 38cm y se solicita en 42cm.</p> <p>*Cadera con 51cm y se solicita en 54cm-</p>	SIN OBSERVACIONES, cumple con lo solicitado
	1	Chaqueta	M	<p>Con observaciones:</p> <p>* Alto cuello de 3.5cm y se solicita en 3cm.</p> <p>* Los botones de la pechera distanciados a 6.5cm y lo solicitado es 7cm.</p> <p>*Presenta bordado de espalda 19.5cmx 6.7cm se solicita en 20cmx 6.5cm.</p> <p>* Largo de manga 45cm y se solicita en 47cm</p> <p>Contorno de pecho con 60cm y se solicita en 61cm.</p> <p>*Largo de caballero largo 72.5cm y lo solicitado es 74cm</p>	<p>Con observaciones:</p> <p>*Falta limpiar marcado de tiza en porta credencial.</p> <p>*Abertura lateral (VENS) con 8.5cm y se solicita en 7cm.</p> <p>*Separación de botones en pechera tiene 8.5cm y se solicita en 7cm.</p> <p>*Contorno de pecho con 57cm y se solicita en 61.</p> <p>*Largo de manga tiene 45cm y se solicita en 47cm.</p>	<p>Con observaciones:</p> <p>*El bordado de la espalda con largo de 19.6cm y un alto 6.2cm y lo solicitado de 20cm por 6.5cm.</p> <p>* Los tonos azul en estampado y espalda son diferentes.</p> <p>*Cuello con alto de 4cm y se solicita en 3cm.</p> <p>*Los botones en pechera con separación de 7.5cm y se solicita en 7cm.</p> <p>*Largo con 70cm y se solicita 74cm.</p> <p>*Pecho 56cm y se solicita en 61cm.</p> <p>*Hombro con 15cm y se solicita en 18cm.</p> <p>* largo de manga 45cm y se solicita en 47cm.</p> <p>* Ancho de espalda con 46cm y se requiere 49cm.</p>	<p>Con observaciones:</p> <p>Presentación de chaqueta de caballero</p> <p>* Pechera con botonadura visible y se solicita es oculto.</p> <p>* Abertura de la pechera izquierda a derecha (corresponde a caballero).</p> <p>* Se observa diferencia de tonos en azul en el estampado del delantero y bordado en espalda.</p> <p>* Alto de bolsa de bolsillo con 1.5cm y se solicita en 1cm.</p> <p>*Alto de vens mide 6cm y se requiere en 7cm.</p> <p>*Contorno de pecho mide 58cm y se solicita en 61cm.</p> <p>*Largo con 73cm y lo solicitado es 74cm</p> <p>* Largo de manga mide 54.7cm y se solicita en 47cm.</p>	SIN OBSERVACIONES, cumple con lo solicitado

EVALUACION DE MUESTRAS-SILSA								
ITEM	UND	PRENDAS	T	MANCHERATO	DABEL PUBLICIDAD	CONSORCIO JIM	BOTICENTRO	CREATIVIDAD TEXTIL
UNIFORME RECOJO DE RESIDUOS								
	1	Polo manga Corta	M	Con Observaciones: *Manga sin atraque de basta. *Basta de ruedo mide 2.2cm y lo solicitado es 2.5cm *Largo de manga con 24.5cm y se solicita en 27cm. *Ancho de hombro con 15.5cm y se solicita en 18cm. * Largo con 73cm y se solicita en 72cm	Con observaciones: *Basta de faldón con 2.2cm y se solicita en 2.5cm. *Estampado de espalda de 19.5cm de largo y se solicita en 20cm. *Manchado de aceite en delantero parte inferior. * Largo 73cm y se solicita en 72cm. *ancho de hombro con 17cm y se solicita en 18cm.	Observaciones: *No presenta etiqueta de talla e instrucciones de cuidado, lavado y uso. * Contorno de pecho mide 50.5cm y se solicita 57cm. * Largo de manga con 21.5cm y se requiere 27cm. *Hombro con 12cm y se solicita en 18cm.	Observaciones: *Estampado de espalda "SILSA" con 19.5cm de largo con 6.2cm y se solicita de 20cm y 6.2cm de alto. *Tiene manchas en prenda tipo aceite. *Contorno de pecho con 52.5cm y lo solicitado es 57cm. *largo de manga 23cm y lo solicitado es 27cm. *Presenta una basta de ruedo de 2.1cm y lo solicitado es 2.5cm.	SIN OBSERVACIONES, cumple con lo solicitado
	1	Mascarilla	M	Con observaciones *Largos de cintas con 78cm y 80.5cm y se solicita en 80cm y 83cm. *Profundidad de pliegue presenta 1.6cm y lo solicitado es 2cm. *Pespunte de costado con 3/8" y lo requerido es de 1/4.	Con observaciones: *Los costados de la tapaboca con bastillado de a 1cm y se solicita a 1/4" (7mm). *La tapaboca con altura de 9cm y se solicita en 10cm como minimo. *la cinta presenta un ancho de 1.2cm y se solicita en 1cm.	Con observaciones: *Alto de tapaboca con 8.7cm y se solicita en 10.5cm. *Presenta largo de tapaboca 19cm y lo solicitado es 19.5cm. *Profundidad de pliegue con 1.5cm y se solicita en 2cm. *las terminaciones de las tiras falta atraque en sus extremos.	Con observaciones: * Tapaboca con largo de 8.7cm y lo solicitado es 19.5cm. * los costados de la tapaboca con diferente medida, asimetricos. * Presenta pliegue de profundidad de 0.9cm y se solicita en 2cm.	SIN OBSERVACIONES, cumple con lo solicitado
	1	Gorro	M	* Logo institucional diferente diseño, componentes ubicados en forma horizontal y se solicita en vertical. * Mala ubicación del bordado , mide de la visera al borde del bordado 3cm y se solicita en 2.5cm	Con observaciones: *Bordado ubicado a 1.5 de altura sobre la visera y se solicita en 2.5cm.	Con observaciones *Bordado ubicado a 1.5 de altura sobre la visera y se solicita en 2.5cm. *Separación de los pespuntos es 0.4cm y se solicita en 0.6cm. *No tiene etiqueta marca, No tiene etiqueta composición de tela e instrucciones de cuidado y uso	* Presenta marcado de agujas en visera (mal acabado). * La costura esta descentrada en la unión de las pizas frontales	SIN OBSERVACIONES, cumple con lo solicitado

EVALUACION DE MUESTRAS-SILSA						
ITEM	UND	PRENDAS	T	CONSORCIO JIM	BOTICENTRO	CREATIVIDAD TEXTIL
UNIFORME PERSONAL JEFE DE GRUPOS DAMAS						
4	1	Pantalón	M	Con observaciones: * Falta elástico en pretina. * Ancho de bolsillo posterior 14.5cm y lo solicitado es 15.5cm. * Cerrado de entrepierna no tiene 3 costuras. * Largo con 99.5cm y se solicita en 97cm.	Con observaciones: * Los bolsillos delanteros son sesgados y lo solicitado son bolsillos laterales en los costados. * No tiene elástico en la pretina posterior. * Presilla con 5.8 cm de largo y se solicita en 6.5cm. * Ancho de pretina con 1 5/16" y se solicita en 1 1/2". * Acabado de galleta presenta dos pespuntos y dos atraques ubicado lado izquierdo y se solicita acabado de galleta con un pespunte, un atraque horizontal y lado derecho. * No presenta entretela fusionable en galleta.	SIN OBSERVACIONES, cumple con lo solicitado
	1	Chaqueta	M	Con observaciones: * Cuello alto de 4.3cm y se solicita en 3cm. * Abertura lateral de 8cm y se solicita en 7cm. * Largo con 70cm y se solicita en 72cm * Contorno de pecho mide 56.5cm y lo solicitan en 59cm * Ancho de hombro tiene 14.5cm y lo solicitan en 17cm. * Espalda con 46cm y lo solicitan en 49cm.	Con observaciones: Presentación de chaqueta de caballero * Pechera con botonadura visible y se solicita es oculto. * Abertura de la pechera izquierda a derecha (corresponde a caballero). * Se observa diferencia de tonos en azul en el estampado del delantero y bordado en espalda. * Largo de manga con 54.5cm y lo solicitado es 44cm.	SIN OBSERVACIONES, cumple con lo solicitado
	1	Polo manga larga	M	Observaciones: * No presenta etiqueta de talla e instrucciones de cuidado, lavado y uso. * Presenta una basta de ruedo de 2.3cm y lo solicitado es de 2cm. * Contorno de pecho con 51cm y se solicita a 54cm * largo de manga con 60cm y se solicita a 61cm. * Largo de polo mide 72cm y se solicita en 70cm.	Observaciones: * Estampado de espalda "SILSA" con 19.2cm de largo con 6.2cm y se solicita de 20cm y 6.5cm de alto. * Cuello desnivelado, tiene variación de medidas * Contorno de pecho con 53cm y se solicita en 54cm. * Largo de Manga 62.2 y se requiere a 61cm según bases.	SIN OBSERVACIONES, cumple con lo solicitado
	1	casaca	M	Con observaciones: * El puño y la pretina no tienen en su interior elástico mercerizado. * Alto de puño con 4.4cm y se solicita en 5.5cm. * Alto de pretina con 5 y se solicita en 5.5cm. * Contorno de pecho con 56cm y se solicita en 54cm. * Largo de bolsillo delantero mide 15.5cm y se solicita en 16cm. * El logotipo bordado con 3.5cm de ancho y se solicita en 3cm. * Bordado "SILSA" con color azul y se solicita en color blanco. * No tiene cogotera, etiqueta de composición y cuidado.	Con observaciones: * la espalda diferente diseño, falta corte central y que termina en la curva. * El forro de bolsillos con polar y se solicita en popelina. * Los puños y pretina falta elástico en su interior. * Bolsillo interno con apertura 12cm y lo solicita en 13cm	SIN OBSERVACIONES, cumple con lo solicitado



 HENRY BORIS
 MARCOS QUIRÓNES
 INGENIERO TEXTIL
 Reg. CIP N° 176291