



**ADJUDICACION SIMPLIFICADA N° 018-2023-INMP ADQUISICION ANUAL DE COMPRESA DE GASA QUIRURGICA ESTERIL 48 CM x 48 CM PARA EL SERVICIO DE CENTRO QUIRURGICO DEL INMP**

**ACTA DE ADMISION, EVALUACIÓN, CALIFICACION DE OFERTAS Y OTORGAMIENTO DE BUENA PRO**

Siendo las 09:00 horas del día 15 de Noviembre del 2023 en la Jefatura del Servicio de Anestesiología y Centro Quirúrgico se reúne el Comité de Selección designado mediante Resolución Ejecutiva de Administración N° 149-OEA-INMP-23, de fecha 21 de Setiembre del 2023, a efectos de proceder con las acciones destinadas para la organización y ejecución integral del procedimiento de selección ADJUDICACION SIMPLIFICADA N° 018-2023-INMP para la ADQUISICIÓN ANUAL DE COMPRESA DE GASA QUIRURGICA ESTERIL 48 CM x 48 CM PARA EL SERVICIO DE CENTRO QUIRURGICO DEL INMP.

**AGENDA:**

- ✓ Admisión de Ofertas (Día 27 de Octubre del 2023)
- ✓ Calificación y Evaluación de Ofertas (Día 27 de Octubre del 2023)
- ✓ Otorgamiento de Buena Pro (Día 15 de Noviembre del 2023)

El Presidente del Comité de Selección dio apertura al Acto privado y Acto seguido se manifiesta que, de acuerdo con el cronograma establecido en las bases, se registraron a través del SEACE los siguientes participantes:

N°	RAZON SOCIAL	RUC
1	ALVA MAGUIÑA LILIAN KATHERINE	10475482978
2	LABORATORIO TEXTILES LOS ROSALES S.A.C.	20429469407
3	RICAF MEDICAL E.I.R.L	20477671561
4	ALKHOFAR SOCIEDAD ANONIMA CERRADA	20506248036
5	MEDICAL CHANNEL S.A.C.	20506744874
6	IMPORTACIONES QUIROZ MEDICA SOCIEDAD ANONIMA CERRADA - IQ MEDIC S.A.C.	20511106762
7	LABORATORIOS BARTON S.A.C.	20516663481
8	CYNOSOF COMPANY S.A.C	20545696372
9	DROGUERIA TEXTIL ALGODONERA S.A.C.	20547335695
10	CORPORACION ABANTO'S S.A.C. DIVISION LABORATORIO	20555143487
11	L & M MEDICAL SUPPLIES SOCIEDAD ANONIMA CERRADA	20555589574
12	GSOE LAB S.A.C.	20602416551
13	LINAMES S.A.C.	20605701435

Asimismo, en el día señalado (26 de Octubre del 2023) en la sección específica de las Bases, los siguientes postores presentaron su oferta electrónica a través del SEACE.

N°	RAZON SOCIAL	RUC
1	LINAMES S.A.C.	20605701435
2	LABORATORIO TEXTILES LOS ROSALES S.A.C.	20429469407
3	CORPORACION ABANTO'S S.A.C.	20555143487
4	GSOE LAB S.A.C.	20602416551



PERÚ

Ministerio  
de Salud

Instituto Nacional  
Materno Perinatal

"Año de la unidad, la paz y el desarrollo"

### ADMISION DE OFERTAS

El Comité de Selección manifiesta que corresponde verificar la presentación de los documentos requeridos en la sección específica de las bases, de conformidad con el numeral 73.2 del artículo 73 del Reglamento y determinar si la oferta corresponde a las características y condiciones de las especificaciones técnicas detalladas en las bases en el Capítulo II, literal h), i), j), k) m) pág. 19 y 20. De no cumplir con lo requerido, la oferta se considera no admitida.

#### **Postor 01: LINAMES S.A.C.**

Presenta oferta para los bienes materia de la convocatoria contenido en 68 folios. Al revisar el contenido se evidencia que cumple con la documentación de presentación obligatoria solicitadas en las Bases (página 19 y 20) se solicitó muestra del bien requerido cuyos resultados se encuentran detallados en la respectiva Acta de Evaluación de muestra quedando la misma Admitida.

Al evaluar las muestras de la marca "L & M" cumpliendo con las características y especificaciones técnicas  
**La propuesta para el ítem N° 01 queda ADMITIDA.**

#### **Postor 02: LABORATORIOS TEXTILES ROSALES S.A.C.**

Presenta oferta para los bienes materia de la convocatoria contenido en 102 folios. Al revisar el contenido se evidencia que cumple con la documentación de presentación obligatoria solicitadas en las Bases (página 19 y 20) se solicitó muestra del bien requerido cuyos resultados se encuentran detallados en la respectiva Acta de Evaluación de muestra quedando la misma No Admitida.

Al evaluar las muestras de la marca "CORONA" en la muestra presentada por la empresa se puede verificar que el empaque secundario cuenta con el rotulado solicitado en las bases pero dentro de la información requerida no considera todos los datos requeridos, falta especificar el dato de la trama de la compresión  
**La propuesta para el ítem N° 01 queda NO ADMITIDA.**

#### **Postor 03: CORPORACION ABANTOS S.A.C.**

Presenta oferta para los bienes materia de la convocatoria contenido en 046 folios. Al revisar el contenido se evidencia que cumple con la documentación de presentación obligatoria solicitadas en las Bases (página 19 y 20) se solicitó muestra del bien requerido cuyos resultados se encuentran detallados en la respectiva Acta de Evaluación de muestra quedando la misma No Admitida.

La muestra alcanzada por el proveedor fue únicamente de los sobres de la compresión, no presento el empaque secundario, por lo que no se pudo evaluar los requerimientos solicitados para este ítem.

**La propuesta para el ítem N° 01 queda NO ADMITIDA.**

#### **Postor 04: GSOE LAB S.A.C.**

Presenta oferta para los bienes materia de la convocatoria contenido en 035 folios. Al revisar el contenido se evidencia que cumple con la documentación de presentación obligatoria solicitadas en las Bases (página 19 y 20) se solicitó muestra del bien requerido cuyos resultados se encuentran detallados en la respectiva Acta de Evaluación de muestra quedando la misma No Admitida.

La muestra alcanzada por el proveedor fue únicamente de los sobres de la compresión, no presento el empaque secundario, por lo que no se pudo evaluar los requerimientos solicitados para este ítem.

**La propuesta para el ítem N° 01 queda NO ADMITIDA.**

### EVALUACION DE OFERTAS

El Presidente del Comité de Selección manifiesta que corresponde evaluar la oferta, según lo previsto en el Capítulo IV de la sección específica de las Bases a la oferta admitida, según el numeral 74.2 del artículo 74 del RLCE, tal como se detalla a continuación:

**Postor 01: LINAMES S.A.C.** Presenta oferta electrónica con un monto que asciende a:

ITEM N° 1 S/. 187,200.00 soles - Ciento Ochenta y Siete Mil Doscientos con 00/100 soles

### CALIFICACION DE OFERTAS

Posteriormente, corresponde realizar la calificación de las ofertas conforme a lo señalado en los numerales 75.1 (verificando que cumplan con los requisitos de calificación, solicitados en las bases) del Artículo 75 del Reglamento de la Ley de Contrataciones del Estado.

- **Postor 01: LINAMES S.A.C.** Cumple con los requisitos de calificación: Experiencia del postor en la Especialidad. La oferta queda CALIFICADA.



**OTORGAMIENTO DE BUENA PRO**

DIA 15 DE NOVIEMBRE DEL 2023

El Comité de Selección, luego de proceder de acuerdo a lo que indica el Reglamento de la Ley de Contrataciones del Estado, procede a otorgar la Buena Pro del procedimiento de selección ADJUDICACION SIMPLIFICADA N° 018-2023-INMP para la ADQUISICIÓN ANUAL DE COMPRESA DE GASA QUIRURGICA ESTERIL 48 CM x 48 CM PARA EL SERVICIO DE CENTRO QUIRURGICO DEL INMP a la empresa LINAMES S.A.C. con RUC N°20605701435, con oferta económica que asciende a:

- ✓ ITEM N° 1 – Adquisición Anual de Compresa de Gasa Quirúrgica Estéril 48 CM x 48 CM - S/. 187,200.00 soles - Ciento Ochenta y Siete Mil Doscientos con 00/100 soles

Cumpliendo con las formalidades del Acto y sin observación alguna, el Presidente del Comité de Selección, dio por concluido este acto siendo las 10.00 AM (once horas) y en señal de conformidad se firma el Acta por todos los miembros del Comité de Selección.

  
**M.C. ANIBAL ARENAS VELASQUEZ**  
Presidente

  
**LIC. ARACELI SANTOS REYES**  
Primer Miembro Integrante

  
**MG. BORIS MERINO ROMERO**  
Segundo Miembro Integrante



Instituto Nacional  
Materno Perinatal

## ACTA DE EVALUACION DE MUESTRAS

### ADJUDICACION SIMPLIFICADA N°18-2023-INMP ADQUISICION ANUAL DE COMPRESA DE GASA QUIRURGICA ESTERIL 48 CM x 48 CM PARA EL SERVICIO DE CENTRO QUIRURGICO DEL INMP

Siendo las 9:00 horas del día 27 de Octubre del 2023 en la Jefatura del servicio de Anestesiología y Centro Quirúrgico del INMP; se reúne el Comité de Selección designado mediante Resolución Ejecutiva de Administración N° 149-OEA-INMP-23, de fecha 21 de Setiembre del 2023, a efectos de proceder con las acciones destinadas para la ejecución integral del procedimiento de selección ADJUDICACION SIMPLIFICADA N° 18-2023-INMP - ADQUISICIÓN ANUAL DE COMPRESA DE GASA QUIRURGICA ESTERIL 48 CM x 48 CM PARA EL SERVICIO DE CENTRO QUIRURGICO DEL INMP

#### **ASUNTO: Entrega de muestras para su Evaluación día 27 de Octubre del 2023**

M.C. ANIBAL ARENAS VELASQUEZ *Presidente de Comité*

LIC. ARACELI SANTOS REYESB *Primer Miembro Titular*

Mg. BORIS MERINO ROMERO *Segundo Miembro Titular*

A continuación, el Presidente del Comité de Selección procedió a entregar la muestra entregada por los siguientes postores:

- LINAMES S.A.C.
- LABORATORIO TEXTILE LOS ROSALES S.A.C.
- CORPORACION ABANTOS S.A.C.
- GSOE LAB S.A.C.

De acuerdo a las Bases, en el Capítulo II, literal h), i), j), k) m) pág. 19 y 20 se estableció lo siguiente:

m) Conjuntamente con la presentación de la Oferta el postor entregara TRES (03 unidad) muestras del Ítem objeto de convocatoria (Debe estar rotulado con sticker simple indicando el nombre del postor). El Comité de Selección solicitará el apoyo al área usuaria (Centro Quirúrgico) quienes realizarán la revisión a fin de verificar el cumplimiento de las especificaciones de acuerdo al siguiente detalle:

- ✓ La presentación de la muestra es el mismo día de la Presentación de la Oferta - Electrónica (según cronograma del SEACE) y serán entregadas en la Of. De Logística del INMP sito en Jr. Santa Rosa 941 - Lima y en Horario de 08:00 a 15:15 horas.
- ✓ La muestra presentada, deberá contar con número de lote, número de Registro Sanitario y fecha de vencimiento (mes y año) las cuales deben ser los mismos que figuren en el Protocolo de Análisis.
- ✓ Los aspectos o requisitos que serán verificados mediante la muestra es la comprobación del producto (textura, tejido color blanco con apariencia uniforme, que no contenga rasgadura roturas, o partes deshinchadas, absorción, bordes de costuras, asa radiopaca etc). Envase primario y secundario, peel open de acuerdo a lo requerido



PERÚ

Ministerio  
de Salud

Instituto Nacional  
Materno Perinatal

- ✓ La metodología y los mecanismos o pruebas a los que será sometida la muestra para determinar el cumplimiento de las características y especificaciones técnicas son las pruebas físicas de manipulación del bien materia de convocatoria.
- ✓ si la muestra no cumple será motivo de descalificación. Asimismo, los postores que no presenten muestras, se les declarara como no admitidos.

**POSTOR 01 : LINAMES S.A.C.**

**ITEM N°01 : COMPRESA DE GASA QUIRURGICA ESTERIL 48 CM x 48 CM**  
**Marca: L & M**

Se procedió a la revisión de la muestra presentada de acuerdo a lo consignado en las Bases (páginas 19 y 20) la misma que al ser revisada a efectos de verificar el cumplimiento de las características del bien materia de la convocatoria.

Al evaluar las muestras de la marca "L & M" cumpliendo con las características y especificaciones técnicas

Por lo antes detallado, la muestra de la empresa LINAMES S.A.C. **queda ADMITIDA (Calificada)**

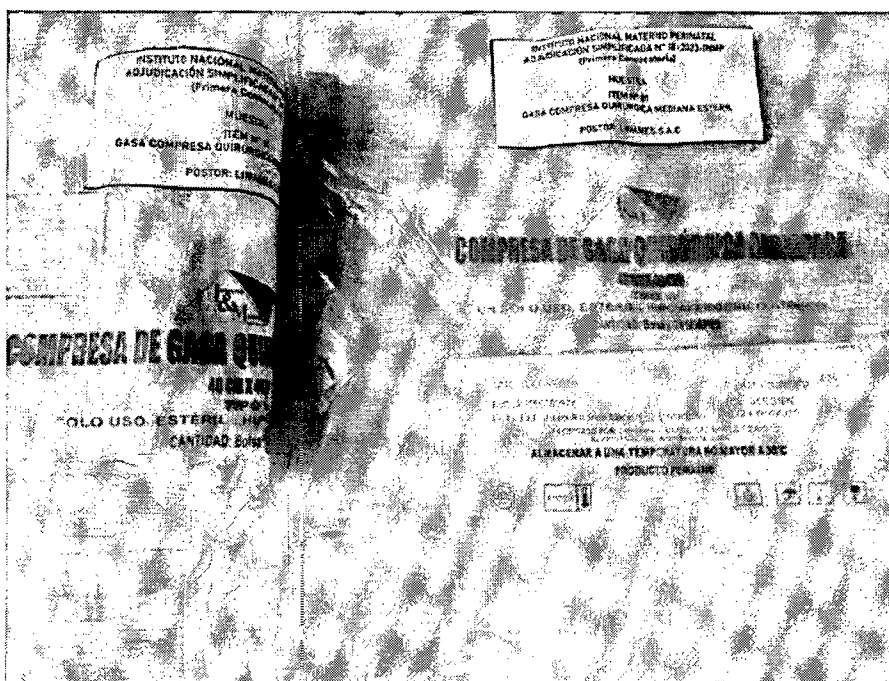

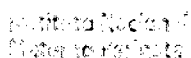

ITEM N°01 : COMPRESA DE GASA QUIRURGICA ESTERIL 48 CM x 48 CM  
Marca: CORONA

Por lo antes detallado, la muestra de la empresa LABORATORIOS TEXTILES ROSALES S.A.C. queda **NO ADMITIDA (Descalificada)**

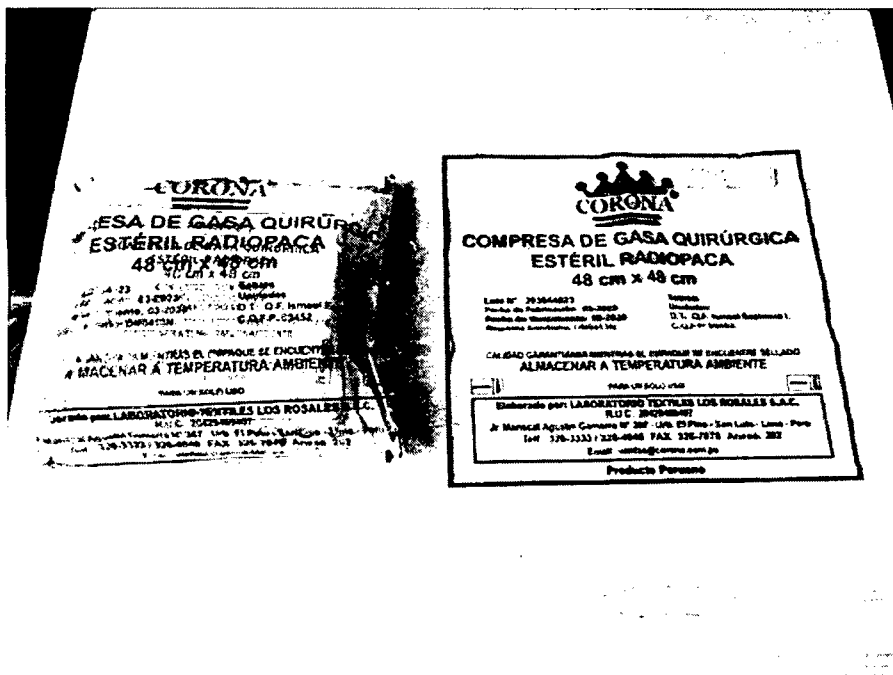

**ITEM N°01** : COMPRESA DE GASA QUIRURGICA ESTERIL 48 CM x 48 CM  
Marca: FAVETEX

Por lo antes detallado, la muestra de la empresa CORPORACION ABANTOS S.A.C. queda **NO ADMITIDA (Descalificada)**



PERU

Ministerio  
de Salud

Ministerio de Salud  
Ministerio de Salud

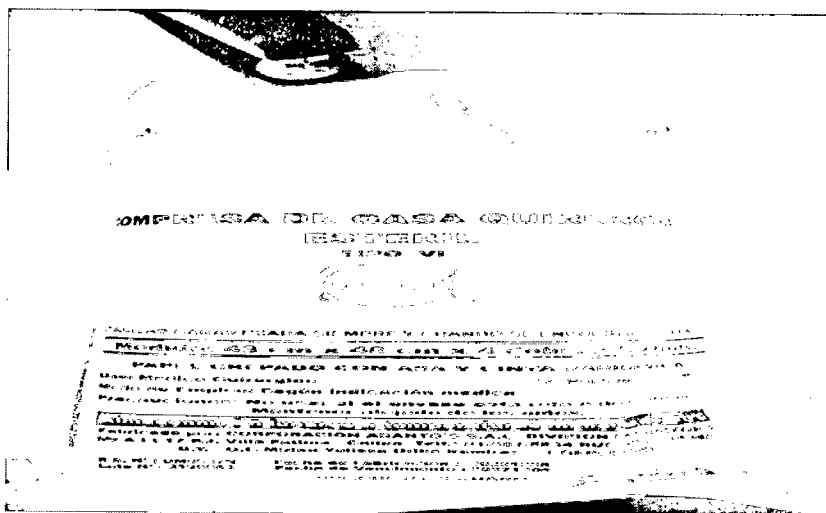

POSTOR 04 : GSOE LAB S.A.C.

ITEM N°01 : COMPRESA DE GASA QUIRURGICA ESTERIL 48 CM x 48 CM  
Marca: ZANI

Se procedió a la revisión de la muestra presentada de acuerdo a lo consignado en las Bases (páginas 19 y 20) la misma que al ser revisada a efectos de verificar el cumplimiento de las características del bien materia de la convocatoria.

La muestra alcanzada por el proveedor fue únicamente de los sobres de la compresa, no presento el empaque secundario, por lo que no se pudo evaluar los requerimientos solicitados para este ítem.

Por lo antes detallado, la muestra de la empresa GSOE LAB S.A.C. queda **NO ADMITIDA (Descalificada)**

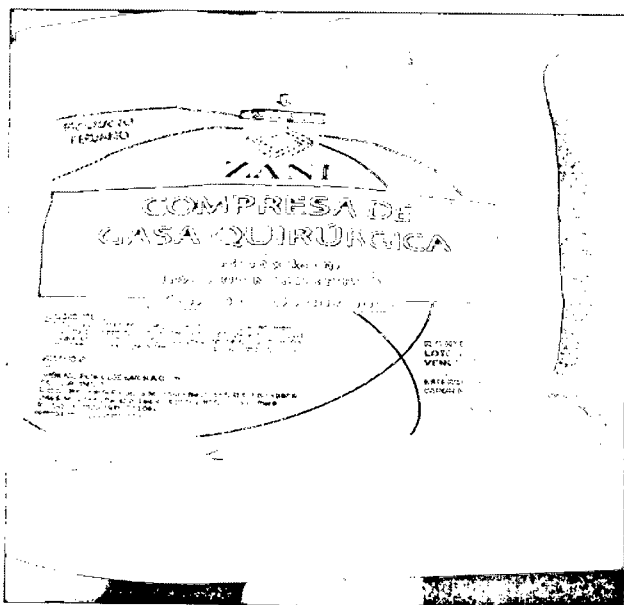



Siendo las 10.00 horas en señal de conformidad se firma el Acta por todos los miembros del Comité de Selección y representante del Área usuaria.

A handwritten signature in black ink, appearing to be 'Anibal Arenas Velasquez'.

**M.C. ANIBAL ARENAS VELASQUEZ**  
Presidente

A handwritten signature in black ink, appearing to be 'Araceli Santos Reyes'.

**LIC. ARACELI SANTOS REYES**  
Primer Miembro Titular

A handwritten signature in black ink, appearing to be 'Boris Merino Romero'.

**MG. BORIS MERINO ROMERO**  
Segundo Miembro Titular



**EVALUACION DE MUESTRAS DE COMPRESA DE GASA QUIRURGICA ESTERIL 48 X 48 PARA EL SERVICIO DE CENTRO QUIRURGICO DEL INMP**

POSTORES		LIMAMES S.A.C		LABORATORIO TEXTILES ROSALES		GSOE LAB S.A.C		CORPORACION ABANTOS	
EVALUACION DE CUMPLIMIENTO		CUMPLE	NO CUMPLE/NO MENCIONA	CUMPLE	NO CUMPLE/NO MENCIONA	CUMPLE	NO CUMPLE/NO MENCIONA	CUMPLE	NO CUMPLE/NO MENCIONA
<b>Características generales:</b>									
Elaborado de 100% Algodón Natural		X		X		X		X	
Gasa tipo IV de uso hospitalario con trama 16 (+/- 2 hilos) y urdiembre 20 (+/- 2 hilos) por pulgada cuadrada (2.54 cm)		X		X		X		X	
PESO en gramos /m2 19.8 a 25.2		X		X		X		X	
Tejido color blanco, horizontal de apariencia uniforme		X		X		X		X	
De textura suave al tacto, no pre lavada		X		X		X		X	
Con gran capacidad de absorción, no mayor de 30 segundos		X		X		X		X	
La compresa extendida es un lienzo en forma cuadrada a lo largo y ancho de modo que se obtenga cuatro capas completas		X		X		X		X	
Las costuras en sus bordes son rectas		X		X		X		X	
En el centro lleva una costura recta o en forma de cruz a todo lo largo y ancho de la compresa		X		X		X		X	
En una de sus esquinas tiene una asa radiopaca de 24 cm de largo y doblada debe medir 12 cm ,va unida a la compresa mediante la misma costura		X		X		X		X	
Debe tener una cinta radiopaca no menor de 5 cm unida al asa mediante la misma costura		X		X		X		X	
esterilizado por vapor presurizado o rayos gamma		X		X		X		X	
<b>DIMENSIONES</b>									

  
**ARACELI SANTOS REYES**  
 ENFERMERA JEFE DE CENTRO QUIRURGICO  
 CEP: 36201 REE: 02258

Extendida de 100 cm x 100 cm (+- 2 cm /-0,5 cm	X		X		X		X	
Doblada de 48 cm x 48 cm	X		X		X		X	
Empaque primario (inmediato)envoltorio de papel crepado,no menor de 50 gr/m2 con una medida de 35 hasta 45 cm x 35 hasta 45 cm(+/-2 cm)en sobre de papel grado médico /poliester u otro de grado médico, conteniendo 5 unidades, con indicador de esterilización visible.	X		X		X		X	
Empaque secundario (mediato) Bolsa de polietileno conteniendo 20 sobres. Debe garantizar las propiedades físicas ,esterilidad e integridad del producto	X		X			X		X
El rotulado debe contener :Nombre y medida,número de lote,fecha de vencimiento,la trama y el nombre del fabricante.	X			X		X		X
Resistente al transporte, manipulación y almacenaje	X		X		X		X	
Excento de rebabas y aristas cortantes	X		X		X		X	
Peel open	X		X		X		X	
Con indicador externo del proceso de esterilización	X		X		X		X	
Sellado hermético que impida el estallamiento por apilamiento de los sobres	X		X		X		X	

**CONCLUSIONES:** Luego de haber evaluado la muestras proporcoionadas por la parte usuaria se llegó a la sgte conclusión:

  
**ARACELI SANTOS REYES**  
 ENFERMERA JEFE DE CENTRO QUIRURGICO  
 CEP: 36201 REE: 022608

<b>LIMAMES S.A.C</b>	Cumple con EETT (imagen 1)
<b>LABORATORIO TEXTILES ROSALES</b>	En la muestra presentada por la empresa se puede verificar que el empaque secundario cuenta con el rotulo solicitado en las bases pero dentro de la información requerida no considera todos los datos requeridos , falta especificar el dato de la trama de la compresa. Se adjunta imagen para poder evidenciar lo expresado (imagen 2)
<b>GSOE LAB S.A.C</b>	La muestra alcanzada por el proveedor fue unicamente de los sobres de compresa,no presentó el empaque secundario , por lo que no se pudo evaluar los requerimientos solicitados para este item . (imagen 4)
<b>CORPORACION ABANTOS</b>	La muestra alcanzada por el proveedor fue unicamente de los sobres de compresa,no presentó el empaque secundario , por lo que no se pudo evaluar los requerimientos solicitados para este item . (imagen 3)

  
**ARACELI SANTOS REYES**  
 ENFERMERA JEFE  
 CEP: 36201

IMAGEN 1 – LINAMES S.A.C.



IMAGEN 2 – LABORATORIO TEXTILES LOS ROSALES S.A.C



*Araceli Santos Reyes*

ARACELI SANTOS REYES  
ENFERMERA  
CEP: 36201 R.C.S. 32280

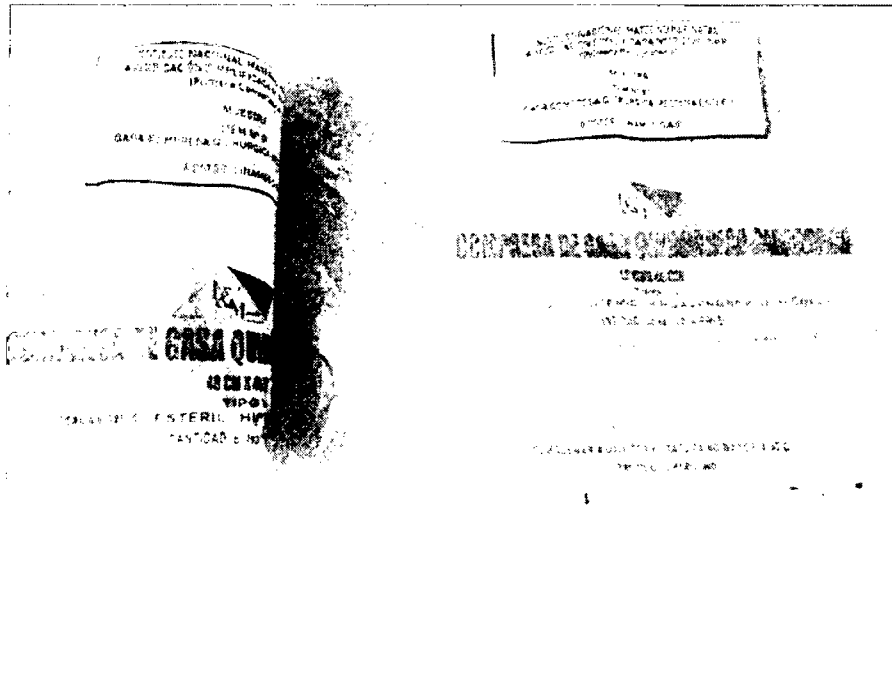
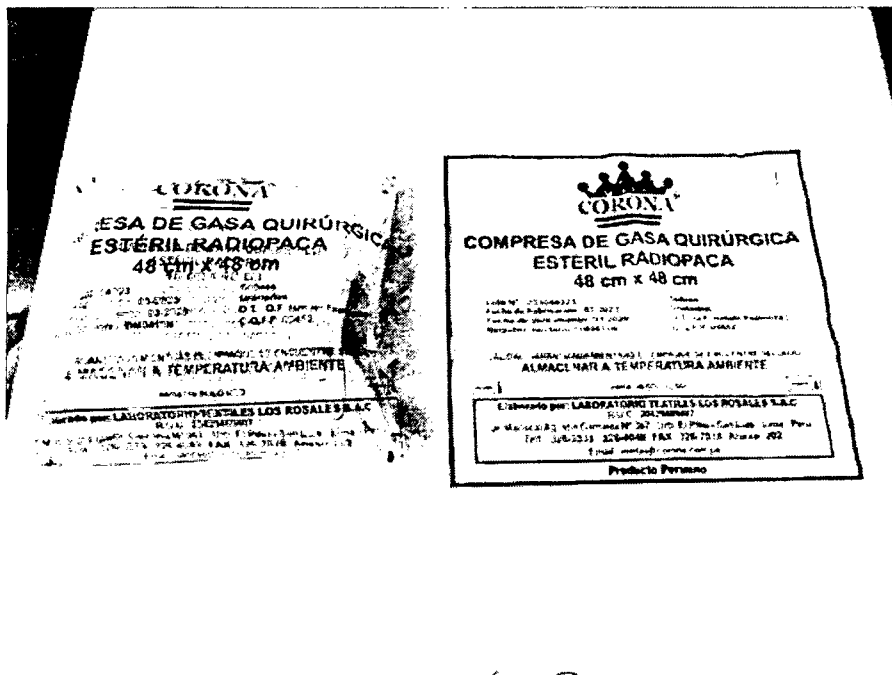
IMAGEN 3 – CORPORACION ABANTOS S.A.C

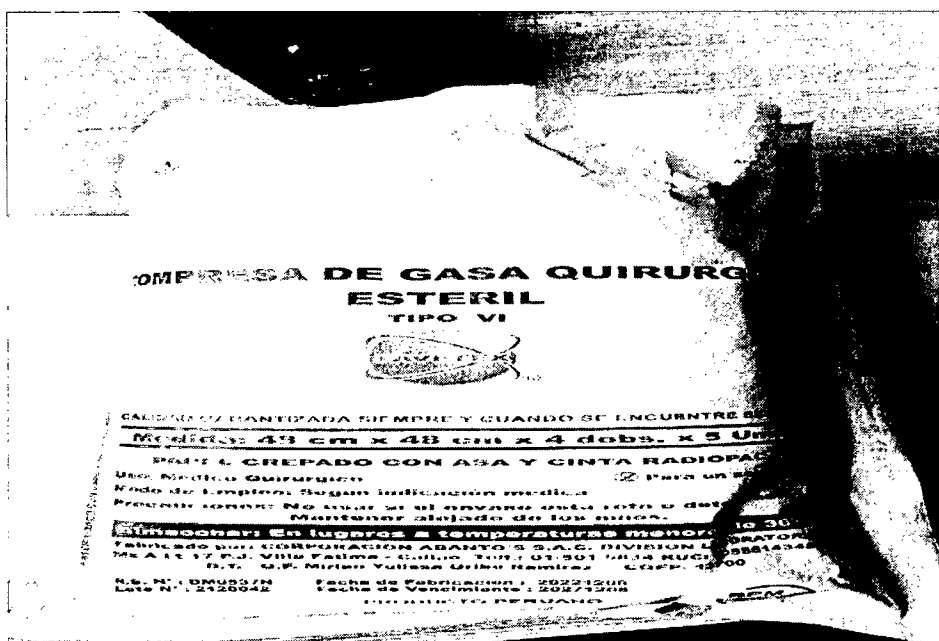

IMAGEN 4 – GSOE LAB S.A.C.

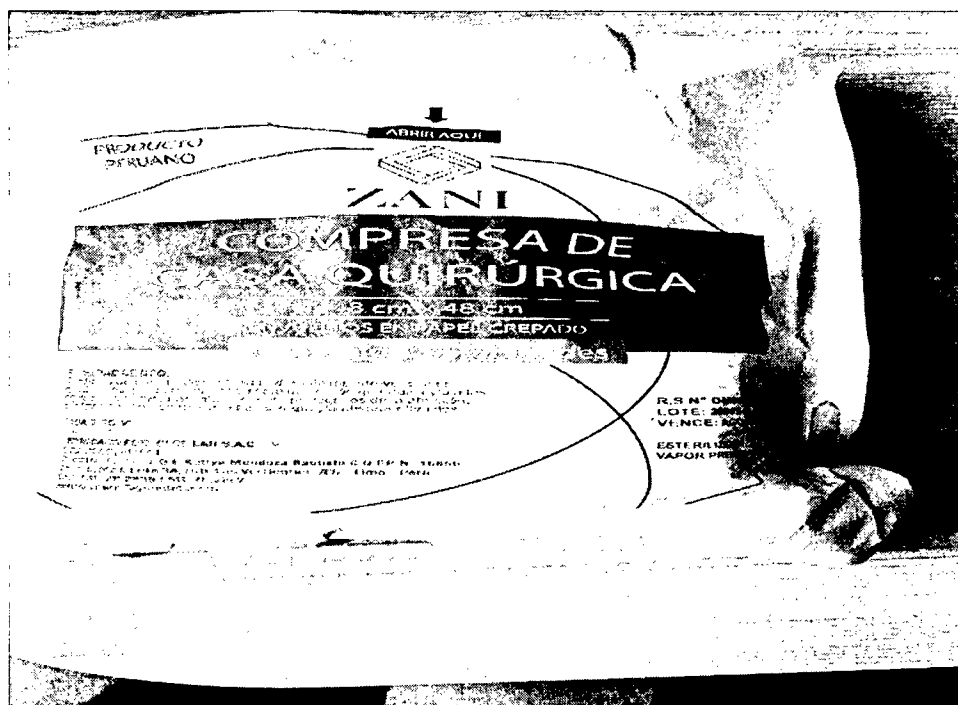

*Araceli Santos Reyes*  
**ARACELI SANTOS REYES**  
 ENFERMERA JEFE DE CENTRO QUIRURGICO  
 CEP: 36201 REE: 022608