

item	descripcion	unidad	rend. diario
4.11	ELIMINACION DE MATERIAL EXCEDENTE C/EQUIPO Dprom= 15 Km	m3	450.00

RENDIMIENTO PARA TRANSPORTE			
	HORAS LABORALES (A)	8.00	h
	DISTANCIA DE TRANSPORTE (B)	15.00	km
	VELOCIDAD DE IDA (CARGADO)(C)	36.00	km/h
	VELOCIDAD DE IDA (VACIO) (D)	50.00	km/h
	TIEMPO DE CARGIO (1)	9.00	min
	TIEMPO DE IDA (2)=(B)/(C)*60 min	25.00	min
	TIEMPO DE DESCARGA (3)	5.00	min
	TIEMPO DE REGRESO (4)=(B)/(D)*60 min	18.00	min
	PORCENTAJE DE EFICIENCIA (E)	80.00%	
	CAPACIDAD DE VOLQUETE (F)	15.00	m3
	CICLO DE UN VOLQUETE (5)=(1) + (2) + (3) + (4)	57.00	min
	NUMERO DE VOLQUETES PARA UN CICLO COMPLETO (6)=(5)/(1)	6.00	und





PERÚ

Ministerio de Cultura

Dirección Desconcentrada de Cultura de Piura



PERÚ

Ministerio
de Cultura

Firmado digitalmente por ZUNIGA
SAAVEDRA DE PASTORI Nelly
Lorena FAU 20537630222 soft
Motivo: Soy el autor del documento
Fecha: 23.02.2024 15:46:25 -05:00

28
46

Año del Bicentenario, de la consolidación de nuestra Independencia, y de la conmemoración de las heroicas batallas de Junín y Ayacucho
Decenio de las Personas con Discapacidad en el Perú

CIRAS NRO. 129-2024-DDCPIU/MC

1 / 9

FECHA DE EMISIÓN: 22/02/2024

CERTIFICADO DE INEXISTENCIA DE RESTOS ARQUEOLÓGICOS EN SUPERFICIE**DE LA SOLICITUD**

Nro. de expediente: 2024-0013646

Fecha expediente: 01/02/2024

Nombre del titular: H & H CONSULTORIA EN INGENIERIA Y CONSTRUCCION S.A.C.

**UBICACIÓN**

Distrito: PIURA

Provincia: PIURA

Departamento: PIURA

**ÁREA EVALUADA**

Proyecto: "MEJORAMIENTO DE LA AVENIDA SULLANA EN EL TRAMO ENTRE LA AVENIDA SANCHEZ CERRO Y AVENIDA ANDRES AVELINO CACERES EN EL DISTRITO DE PIURA, PROVINCIA DE PIURA - PIURA"

ESPECIFICACIONES GEODÉSICAS**Sistema de coordenadas:** PLANAS**Sistema de proyección cartográfica:** UNIVERSAL TRANSVERSA DE MERCATOR (UTM)**Datum:** WORLD GEODETIC SYSTEM 1984 (WGS84)**Zona de proyección:** 17**Cuadrícula UTM:** M**Hemisferio:** Sur

Firmado digitalmente por VIDAL
URQUIAGA Andre Kinsifo FAU
20537630222 soft
Motivo: Doy Vº Bº
Fecha: 22.02.2024 14:08:01 -05:00

Jr. Richard Cushing N° 197 , Piura, Piura.
Teléfono 6189393 (anexo 7070)
<https://www.gob.pe/cultura/>
Consulta tu cira : <http://aplicaciones.cultura.gob.pe/app-cira/consulta-tu-cira>

27
45

Año del Bicentenario, de la consolidación de nuestra Independencia, y de la conmemoración de las heroicas batallas de Junín y Ayacucho
Decenio de las Personas con Discapacidad en el Perú

CIRAS NRO. 129-2024-DDCPIU/MC

2 / 9

FECHA DE EMISIÓN: 22/02/2024

RESUMEN DE CUADROS TÉCNICOS

Nombre	Área	Perímetro
PP-01 CUADRO DE DATOS AV. SULLANA S. CERRO	46735.2899 m ²	2852.4284 m

CUADRO TÉCNICO DE COORDENADAS

CUADRO DE DATOS TÉCNICOS				
PP-01 CUADRO DE DATOS AV. SULLANA S.CERRO				
Vértice	Lado	Distancia	Este(X)	Norte(Y)
1	1-2	12.0583	540304.3242	9427148.5333
2	2-3	7.0638	540304.6345	9427160.5876
3	3-4	62.3282	540310.6725	9427164.2536
4	4-5	6.7752	540373.0006	9427164.4141
5	5-6	20.0327	540375.1933	9427158.0035
6	6-7	39.5450	540362.4536	9427142.5435
7	7-8	12.2264	540385.6596	9427110.5234
8	8-9	13.7098	540397.2490	9427114.4185
9	9-10	9.4132	540405.2420	9427103.2798
10	10-11	124.1684	540397.0734	9427098.6020
11	11-12	26.8405	540467.7685	9426996.5235



26
44

Año del Bicentenario, de la consolidación de nuestra Independencia, y de la conmemoración de las heroicas batallas de Junín y Ayacucho
Decenio de las Personas con Discapacidad en el Perú

CIRAS NRO. 129-2024-DDCPIU/MC

3 / 9

FECHA DE EMISIÓN: 22/02/2024

12	12-13	27.0492	540485.6630	9426976.5185
13	13-14	17.6772	540510.7491	9426966.4021
14	14-15	7.4501	540504.5395	9426949.8515
15	15-16	2.1661	540497.5070	9426952.3109
16	16-17	130.8734	540495.6840	9426951.1411
17	17-18	1.7371	540569.3856	9426842.9935
18	18-19	4.9142	540571.0603	9426843.4547
19	19-20	8.0104	540572.6070	9426848.1192
20	20-21	14.0625	540580.3669	9426846.1317
21	21-22	5.2167	540575.9712	9426832.7739
22	22-23	34.6671	540578.9870	9426828.5173
23	23-24	11.1575	540612.3052	9426818.9409
24	24-25	28.8103	540621.8837	9426813.2188
25	25-26	3.6794	540614.6247	9426785.3379
26	26-27	5.2972	540611.4912	9426787.2663
27	27-28	110.7001	540608.6176	9426782.8163
28	28-29	5.3520	540671.8625	9426691.9615
29	29-30	10.2645	540675.2781	9426696.0819
30	30-31	12.1359	540684.4620	9426691.4975
31	31-32	44.0600	540678.4745	9426680.9414
32	32-33	4.9830	540703.5388	9426644.7051
33	33-34	8.9661	540707.7778	9426647.3244
34	34-35	10.7925	540715.6131	9426642.9656





Año del Bicentenario, de la consolidación de nuestra Independencia, y de la conmemoración de las heroicas batallas de Junín y Ayacucho
Decenio de las Personas con Discapacidad en el Perú

CIRAS NRO. 129-2024-DDCPIU/MC

4 / 9

FECHA DE EMISIÓN: 22/02/2024

35	35-36	38.7260	540710.8371	9426633.2873
36	36-37	2.9481	540733.0044	9426601.5334
37	37-38	11.6836	540735.9524	9426601.5521
38	38-39	32.8040	540741.3837	9426611.8965
39	39-40	21.0786	540765.1360	9426589.2706
40	40-41	24.7707	540755.1580	9426570.7032
41	41-42	40.6838	540767.5820	9426549.2735
42	42-43	7.3367	540792.3241	9426516.9780
43	43-44	13.7409	540796.1802	9426523.2196
44	44-45	17.3088	540808.0063	9426516.2227
45	45-46	54.3372	540799.8191	9426500.9726
46	46-47	13.0639	540832.1360	9426457.2902
47	47-48	11.3746	540842.9295	9426464.6499
48	48-49	15.9323	540850.1526	9426455.8631
49	49-50	44.8252	540841.2963	9426442.6191
50	50-51	13.2976	540866.4636	9426405.5259
51	51-52	15.1649	540878.4429	9426411.2987
52	52-53	13.9376	540887.4445	9426399.0943
53	53-54	153.4432	540876.3938	9426390.6008
54	54-55	4.5423	540962.2820	9426263.4472
55	55-56	10.8153	540966.7836	9426262.8407
56	56-57	16.4462	540975.7821	9426268.8406





Año del Bicentenario, de la consolidación de nuestra Independencia, y de la conmemoración de las heroicas batallas de Junín y Ayacucho
Decenio de las Personas con Discapacidad en el Perú

CIRAS NRO. 129-2024-DDCPIU/MC

5 / 9

FECHA DE EMISIÓN: 22/02/2024

57	57-58	13.4668	540984.6055	9426254.9617
58	58-59	38.5138	540973.1554	9426247.8729
59	59-60	8.5943	540993.4897	9426215.1647
60	60-61	19.2274	540997.2893	9426207.4559
61	61-62	15.5391	541005.5845	9426190.1100
62	62-63	8.3445	541010.9356	9426175.5213
63	63-64	4.2156	541018.5247	9426172.0521
64	64-65	7.5392	541016.0155	9426168.6646
65	65-66	8.1103	541008.9549	9426166.0211
66	66-67	10.2298	541003.5608	9426172.0776
67	67-68	54.6235	540999.6589	9426181.5340
68	68-69	15.1041	540947.5941	9426198.0561
69	69-70	42.2341	540952.6655	9426212.2833
70	70-71	23.0200	540929.6372	9426247.6869
71	71-72	40.2609	540916.9654	9426266.9053
72	72-73	10.2193	540891.5132	9426298.1003
73	73-74	10.9268	540884.8667	9426305.8629
74	74-75	12.8997	540887.5036	9426316.4668
75	75-76	0.8732	540897.3674	9426308.1537
76	76-77	12.3000	540897.8718	9426308.8665
77	77-78	60.4252	540890.1315	9426318.4257
78	78-79	2.7970	540856.6596	9426368.7332
79	79-80	4.0309	540853.9077	9426369.2335





Año del Bicentenario, de la consolidación de nuestra Independencia, y de la conmemoración de las heroicas batallas de Junín y Ayacucho
Decenio de las Personas con Discapacidad en el Perú

CIRAS NRO. 129-2024-DDCPIU/MC

6 / 9

FECHA DE EMISIÓN: 22/02/2024

80	80-81	2.5687	540850.4761	9426367.1187
81	81-82	14.4844	540848.6562	9426365.3060
82	82-83	5.1572	540839.6186	9426376.6251
83	83-84	119.0524	540840.0105	9426381.7673
84	84-85	76.0839	540773.3532	9426480.4095
85	85-86	6.1623	540730.4081	9426543.2146
86	86-87	5.5954	540725.4387	9426539.5704
87	87-88	21.9217	540720.2725	9426541.7196
88	88-89	11.1387	540707.3701	9426559.4422
89	89-90	62.1762	540710.2286	9426570.2078
90	90-91	21.2171	540667.1714	9426615.0627
91	91-92	20.6586	540674.4645	9426634.9870
92	92-93	23.7462	540659.3896	9426649.1123
93	93-94	33.3963	540644.0396	9426667.2303
94	94-95	55.2830	540625.2951	9426694.8700
95	95-96	2.1834	540594.1875	9426740.5705
96	96-97	31.5098	540593.4884	9426738.5020
97	97-98	26.7692	540563.9273	9426749.4110
98	98-99	75.0102	540572.7553	9426774.6827
99	99-100	77.9228	540530.9527	9426836.9649
100	100-101	27.6966	540487.4495	9426901.6135
101	101-102	167.1137	540470.9509	9426923.8597





40

Año del Bicentenario, de la consolidación de nuestra Independencia, y de la conmemoración de las heroicas batallas de Junín y Ayacucho
Decenio de las Personas con Discapacidad en el Perú

CIRAS NRO. 129-2024-DDCPIU/MC

7 / 9

FECHA DE EMISIÓN: 22/02/2024

102	102-103	57.2449	540377.0175	9427062.0751
103	103-104	5.1746	540345.7657	9427110.0367
104	104-105	12.9424	540340.6393	9427109.3319
105	105-106	20.2245	540337.8070	9427121.9606
106	106-1	24.0532	540326.1931	9427138.5180

Área: 46735.2899 m²

Perímetro: 2852.4284 m

**DE LA EVALUACIÓN DE SUPERFICIE**

Con informe Nro. 000208-2024-DDC PIU-AVU/MC, de fecha 22 de febrero del 2024, elaborado por el Lic. André Kinsifo Vidal Urquiaga, RNA N° DV - 1681, arqueólogo de la Dirección Desconcentrada de Cultura de Piura, responsable de la evaluación técnica para la obra: "MEJORAMIENTO DE LA AVENIDA SULLANA EN EL TRAMO ENTRE LA AVENIDA SANCHEZ CERRO Y AVENIDA ANDRES AVELINO CACERES EN EL DISTRITO DE PIURA, PROVINCIA DE PIURA – PIURA", ubicado en el distrito de Piura, provincia de Piura, departamento de Piura.

DE LA APLICACIÓN DE LOS ARTÍCULOS 22 Y 30 DE LA LEY GENERAL DEL PATRIMONIO CULTURAL DE LA NACIÓN – LEY Nro. 28296 Y SUS MODIFICATORIAS.**COLINDANCIA CON ZONA ARQUEOLÓGICA**

NO EXISTE COLINDANCIA

PROXIMIDAD CON ZONA ARQUEOLÓGICA



Año del Bicentenario, de la consolidación de nuestra Independencia, y de la conmemoración de las heroicas batallas de Junín y Ayacucho
Decenio de las Personas con Discapacidad en el Perú

CIRAS NRO. 129-2024-DDCPIU/MC

8 / 9

FECHA DE EMISIÓN: 22/02/2024

NO EXISTE PROXIMIDAD

CONCLUSIONES

SE CONCLUYE: NO EXISTEN VESTIGIOS ARQUEOLÓGICOS EN LA SUPERFICIE DEL ÁREA CORRESPONDIENTE AL PROYECTO: "MEJORAMIENTO DE LA AVENIDA SULLANA EN EL TRAMO ENTRE LA AVENIDA SANCHEZ CERRO Y AVENIDA ANDRES AVELINO CACERES EN EL DISTRITO DE PIURA, PROVINCIA DE PIURA – PIURA", CON LA SIGUIENTE ÁREA TOTAL: 46735.2899 m² (4.6735 ha) Y UN PERIMETRO: 2852.4284 ml, UBICADO EN EL DISTRITO DE PIURA, PROVINCIA DE PIURA, DEPARTAMENTO DE PIURA. DEBERAN ASUMIR Y EJECUTAR OBLIGATORIAMENTE LABORES DE MONITOREO ARQUEOLÓGICO DURANTE LA EJECUCIÓN DE LAS OBRAS QUE COMPRENDAN REMOCIÓN DE TERRENO. PARA TAL EFECTO, SE DEBERÁ PRESENTAR A ESTA DIRECCIÓN DESCONCENTRADA DE CULTURA EL RESPECTIVO PLAN DE MONITOREO ARQUEOLÓGICO A CARGO DE UN LICENCIADO EN ARQUEOLOGÍA PARA SU APROBACIÓN Y AUTORIZACIÓN CORRESPONDIENTE.

**OBSERVACIONES**

CONSIDERANDO QUE LA PRESENTE CERTIFICACIÓN CONCIERNE SOLO A LA SUPERFICIE DEL PREDIO EVALUADO, DE HALLARSE VESTIGIOS ARQUEOLÓGICOS DURANTE LOS TRABAJOS DE REMOCIÓN DEL TERRENO, SE ESTARÁ EN LA OBLIGACIÓN LEGAL DE PARALIZAR LAS OBRAS Y COMUNICAR INMEDIATAMENTE AL MINISTERIO DE CULTURA, A FIN DE EVALUAR EL CASO, TODA VEZ QUE DE PRODUCIRSE LA AFECTACIÓN AL PATRIMONIO ARQUEOLÓGICO, POR EL INCUMPLIMIENTO DE DICHA OBSERVACIÓN, SE PROCEDERÁ CON LA APLICACIÓN DE LAS SANCIONES ADMINISTRATIVAS Y PENALES ESTIPULADAS POR LA LEY Nro. 28296.

UNA VEZ EMITIDO EL CIRAS EL TITULAR O RESPONSABLE DE LA INVERSIÓN EJECUTARÁ UN PLAN DE MONITOREO ARQUEOLÓGICO, SEGÚN LO ESTABLECIDO EN EL ARTÍCULO 27 DEL REGLAMENTO DE INTERVENCIONES ARQUEOLÓGICAS, APROBADO MEDIANTE DECRETO SUPREMO Nro. 011-2022-MC.



PERÚ

Ministerio de Cultura

Dirección Desconcentrada de Cultura de Piura

20
38

Año del Bicentenario, de la consolidación de nuestra Independencia, y de la conmemoración de las heroicas batallas de Junín y Ayacucho
Decenio de las Personas con Discapacidad en el Perú

CIRAS NRO. 129-2024-DDCPIU/MC

9 / 9

FECHA DE EMISIÓN: 22/02/2024

EL CERTIFICADO DE INEXISTENCIA DE RESTOS ARQUEOLÓGICOS EN SUPERFICIE NO IMPLICA AUTORIZACIÓN ALGUNA PARA LA EJECUCIÓN DE OBRAS DE REMOCIÓN DE TIERRA U OTRA INTERVENCIÓN SIMILAR EN EL ÁREA MATERIA DE CERTIFICACIÓN.

LA PRESENTE CERTIFICACIÓN NO OTORGA DERECHOS REALES SOBRE EL TERRENO EVALUADO, ASÍ COMO TAMPOCO CONSTITUYE MEDIO DE PRUEBA PARA NINGÚN TRÁMITE QUE PRETENDA FORMALIZACIÓN DE LA PROPIEDAD.

EL PROYECTO DE INVERSIÓN PÚBLICA, PRIVADA O INVERSIONES IOARR QUE SE PLANIFIQUE EJECUTAR EN EL ÁREA CERTIFICADA DEBERÁ CONTEMPLAR LO DISPUESTO EN EL NUMERAL 1.7 DEL ARTÍCULO 1 DEL REGLAMENTO DE INTERVENCIÓNES ARQUEOLÓGICAS APROBADO MEDIANTE DECRETO SUPREMO N.º 011-2022-MC.

**FIRMAS**

Firmado digitalmente por VIDAL
URQUIAGA Andre Kinsino FAU
20537630222 soft
Motivo: Doy Vº Bº
Fecha: 22.02.2024 14:08:20 -05:00



Firmado digitalmente por ZUÑIGA
SAAVEDRA DE PASTORI Nelly
Lorena FAU 20537630222 soft
Motivo: Soy el autor del documento
Fecha: 23.02.2024 15:46:34 -05:00



PERÚ

Ministerio de Cultura

DIRECCIÓN DESCONCENTRADA DE
CULTURA PIURADIRECCIÓN DESCONCENTRADA DE
CULTURA PIURAFirmado digitalmente por ZUÑIGA
SAAVEDRA DE PASTORI Nelly
Lorena FAU 20537630222 soft
Cargo: Directora
Motivo: Soy el autor del documento
Fecha: 20.03.2024 15:34:26 -05:0035
17

"Decenio de la Igualdad de Oportunidades para Mujeres y Hombres"
"Año del Bicentenario, de la consolidación de nuestra Independencia, y de la conmemoración de las heroicas batallas
de Junín y Ayacucho"

Piura, 20 de Marzo del 2024

OFICIO N° 000635-2024-DDC PIU/MC

Señor:

ORDILA DURAN LUIS ANGEL

H & H CONSULTORIA EN INGENIERIA Y CONSTRUCCION S.A.C.

JR.CUZCO 322, MORROPON-CHULUCANAS

PIURA. -Presente.-

**Asunto : HACE LLEGAR CERTIFICADO DE INEXISTENCIA DE
RESTOS ARQUEOLÓGICOS EN SUPERFICIE (CIRAS).**

Referencia : REGISTRO N° 2024-0019867



De mi consideración

Es grato dirigirme a usted para saludarle cordialmente y, a la vez hacerle llegar el Certificado de Inexistencia de Restos Arqueológicos en Superficie – CIRAS N° 161-2024, realizado por esta Dirección Desconcentrada de Cultura de Piura, mediante supervisión directa del proyecto: **"MEJORAMIENTO DEL SERVICIO DE MOVILIDAD URBANA EN LA AV. SULLANA TRAMO DESDE AV. AVELINO CACERES HASTA LA AV. DOS A.H. LOS ANGELES DISTRITO DE PIURA DE LA PROVINCIA DE PIURA DEL DEPARTAMENTO DE PIURA" CUI 2616126**", en el que de acuerdo al Informe de Evaluación Técnica N° 000278-2024-DDC PIU-AVU/MC, se concluye que **NO** existen restos arqueológicos en superficie sobre el área de la obra mencionada, debiendo tenerse en cuenta las observaciones dadas en el presente CIRAS.

Sin otro particular, me despido de usted.

Atentamente,

Documento firmado digitalmente

NELLY LORENA ZUÑIGA SAAVEDRA DE PASTORI
DIRECCIÓN DESCONCENTRADA DE CULTURA PIURA

NZS/avu
cc.:

**SERVICIOS GENERALES Y COMERCIO DE PRODUCTOS
INDUSTRIALES**

SERPRO SERV. GENERALES E.I.R.L

RUC: 20612570338

VENDEDOR	Stephany Ruesta	COTIZACIÓN N 000094	
FECHA	28/07/2024	CELULAR	950-449-394
DIRECCIÓN	Carretera Panamericana S/N Sullana, Piura - Perú.	CORREO	ventasyservicios@serproserv.com

CLIENTE	GOBIERNO REGIONAL DE PIURA	DIRECCIÓN	Piura
RUC		CONTACTO	Ing.



N	DESCRIPCIÓN O SERVICIO	SERVICIO	PRECIO UNITARIO SIN IGV	PRECIO TOTAL SIN IGV
1	SERVICIO TRANSPORTE MATERIALES CONSTRUCCION RUTA: PIURA - PIURA	1	332.83	

SUB TOTAL: **S/.332.83**

IGV: **S/. 59.91**

TOTAL: **S/.392.74**

**SERVICIOS GENERALES Y COMERCIO DE PRODUCTOS
INDUSTRIALES**

SERPRO SERV. GENERALES E.I.R.L

RUC: 20612570338

TÉRMINOS Y CONDICIONES:

1. Cotización valida 7 días calendario.

2. Precio total Incluido IGV.

3. Precio no incluye detracción.

4. Precio no incluye estibación.

5. Moneda: Sol Peruano.

6. Condición de pago: Contado.

7. Cuentas Bancarias:

Cuenta Interbank Soles: 720-3006199-179 / CCI: 00372000300619917907.

Cuenta Interbank Dolares: 720-3006199-186 / CCI: 00372000300619918602

SERPRO SERV. GENERALES E.I.R.L

Stephany Ruesta

Gerente Comercial

Cel: +51 950-449-394

E-mail: sruesta@serproserv.com

SERPRO
SERV. GENERALES E.I.R.L



INDUSTRIA MADERERA ASERRADEROS Y DERIVADOS



DEL NORTE SAC
RUC: 20604686751

COTIZACIONES - GRUPO HUAYRURU

CLIENTE	GOBIERNO REGIONAL DE PIURA	FECHA	29/07/2024
DIRECCION		FORMA DE PAGO:	Ver anexo 1
RUC		IGV (18%)	INCLUIDO
PRODUCTO	MADERA TORNILLO	N° - 004	00055

ITEM	PRODUCTO	VOLUMEN (p2)	CANTIDAD (unidad)	MEDIDAS DE SU REQUERIMIENTO (Espesor - Ancho - Largo)	MC MT	PRECIO UNITARIO (sin IGV)	PRECIO TOTAL
1	TORNILLO	300.00	300	MADERA TORNILLO	MC	S/. 8.75	S/. 2,625.00
VOLUMEN TOTAL:		300.0	300.0				
PESO (toneladas):		0,8	SON: DOS MIL SETECIENTOS SESENTA Y UNO CON 20/100 SOLES			SUB TOTAL	S/. 2,625.00
						IGV (18%)	S/. 472.50
						TOTAL	S/. 3097.50

Anexo 1: Condiciones de Venta: AL CONTADO

Sirvase enviar la OC Aprobada y/o Firmada para programar la atención de su requerimiento
Sirvase realizar el pago total para proceder con la habilitación de su requerimiento.

Anexo 2: Tiempo de entrega

Tiempo total: 01 día útil después de recibida la OC
El tiempo de entrega empieza a correr al día siguiente de recibida la Orden de Compra.

Anexo 3: Transporte y Estiba

Nuestra cotización NO incluye el servicio del Flete. La entrega es en nuestros Almacenes (Piura)
Nuestro servicio incluye la estiba sólo al cargar.

Anexo 4: Especificaciones

El corte de la madera es MEDIDA COMERCIAL
Nuestro servicio incluye el cepillado de la madera

ASERRADEROS Y DERIVADOS DEL NORTE SAC

Oficina: (073) 306418 - 943219948

Ventas: 942454951 - 942456124

Web site: www.grupohuayruru.com

Almacén Central:

Calle 16, Mz. U, Lt. 04 - Zona Industrial III - Veintiseis de Octubre - Piura - Piura

Sucursal:

Jr. D Mz. 221 Lt 18, Zona Industrial - Piura - Piura - Piura

CUENTA CORRIENTE EMPRESA (PEN):

BCP:

475-9871134-0-01

CCI: 00247500987113400122

BBVA CONTINENTAL:

0011-0667-0100022076

CCI: 01166700010002207632

BANCO DE LA NACION - DETRACCIONES

00-631-420982

IMPORTANTE:

Para proceder con su atención favor de enviarnos la Orden de Compra correspondiente.
Favor de revisar el producto antes de retirarlo del almacén. No hay cambios posteriores.

Leyenda:

MC: Medida Comercial (la medida disminuye hasta en un 15% de lo requerido)

MT: Medida Terminada o "Pulgada Libre" (se entrega a medida exacta según lo requerido)

Validez de la oferta: 05 días calendarios.

Sujeto a variación según stock del producto al momento de cerrar la venta.

Madera de Calidad. Entrega Puntual. Coordinación permanente



Firma del Cliente



15
33

item	descripcion	unidad	rend. diario
04.11	ELIMINACION DE MATERIAL EXCEDENTE C/EQUIPO Dprom= 15 Km	m3	450.00

RENDIMIENTO PARA TRANSPORTE			
	HORAS LABORALES (A)	8.00	h
	DISTANCIA DE TRANSPORTE (B)	15.00	km
	VELOCIDAD DE IDA (CARGADO)(C)	36.00	km/h
	VELOCIDAD DE IDA (VACIO) (D)	50.00	km/h
	TIEMPO DE CARGIO (1)	9.00	min
	TIEMPO DE IDA (2)=(B)/(C)*60 min	25.00	min
	TIEMPO DE DESCARGA (3)	5.00	min
	TIEMPO DE REGRESO (4)=(B)/(D)*60 min	18.00	min
	PORCENTAJE DE EFICIENCIA (E)	80.00%	
	CAPACIDAD DE VOLQUETE (F)	15.00	m3
	CICLO DE UN VOLQUETE (5)=(1) + (2) + (3) + (4)	57.00	min
	NUMERO DE VOLQUETES PARA UN CICLO COMPLETO (6)=(5)/(1)	6.00	und



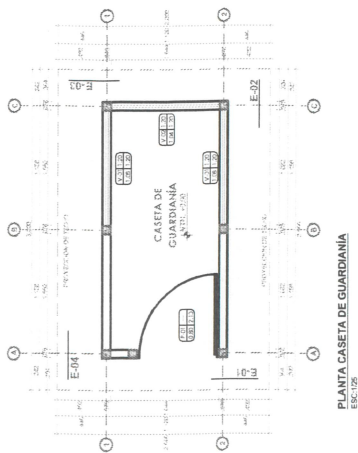

PLANTA CASETA DE GUARDIANIA
ESC: 1/20

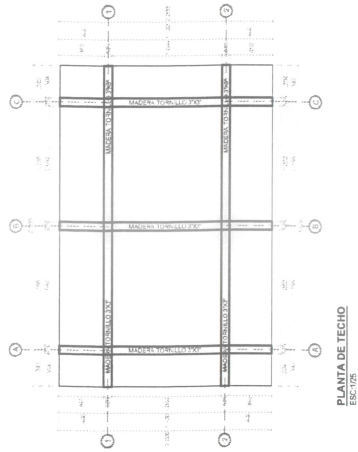

PLANTA DE TECHO
ESC: 1/20

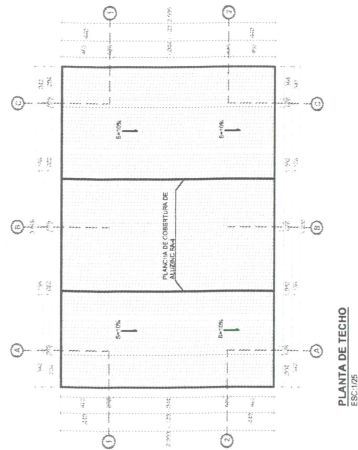

PLANTA DE TECHO
ESC: 1/20

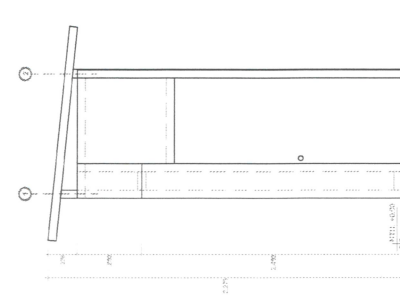

ELEVACIÓN 01
ESC: 1/20

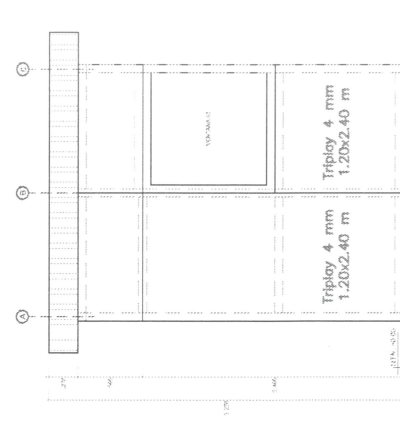

ELEVACIÓN 02
ESC: 1/20

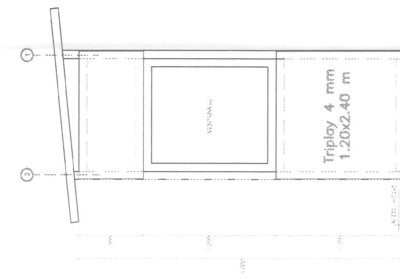

ELEVACIÓN 03
ESC: 1/20

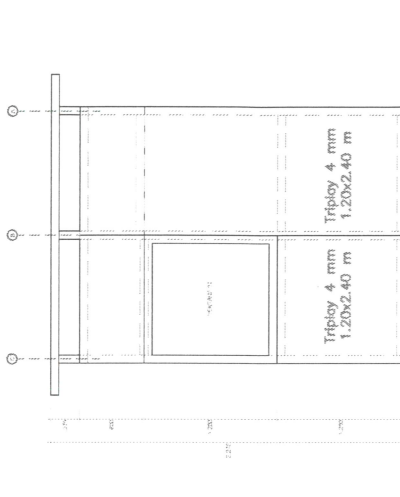

ELEVACIÓN 04
ESC: 1/20



		PROYECTO: "MEJORAMIENTO DE LA AVENIDA LUCIANA EN EL TRAMO ENTRE LA AVENIDA LANCHE Y LA AVENIDA SAN JUAN DE LOS RIOS, AVENIDA CACERES EN EL DISTRITO DE PUURA, PROVINCIA DE PUURA" COD. DE 201802	
AREA DE PROYECTO: ING. EDUARDO AGUIRRE TILAGA		ESPECIALIDAD: ARQUITECTURA	
PLANO/PROYECTO: PLANO DE PLANTA Y ELEVACIONES DE CASETA DE GUARDIANA		LAMINA: OBP-01 01 DE 04	
MUNICIPALIDAD: PROVINCIAL DE PUURA		FECHA: 01/08/2018	

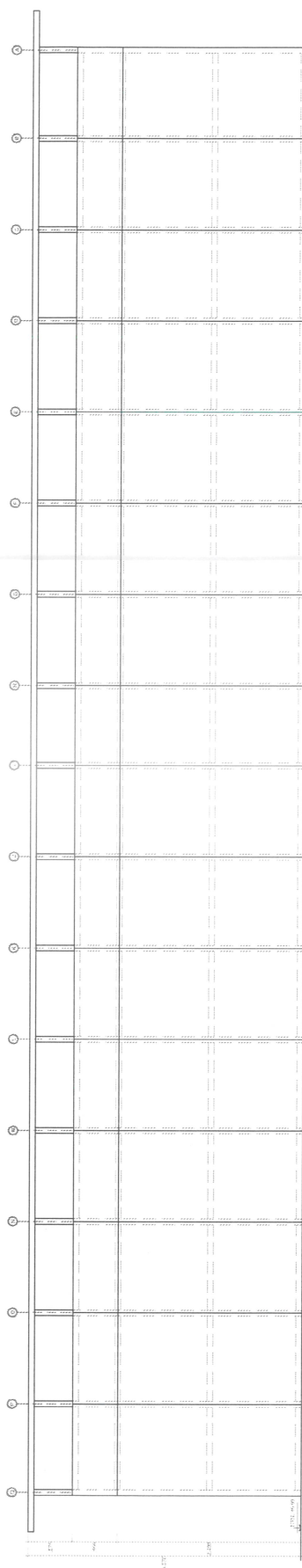
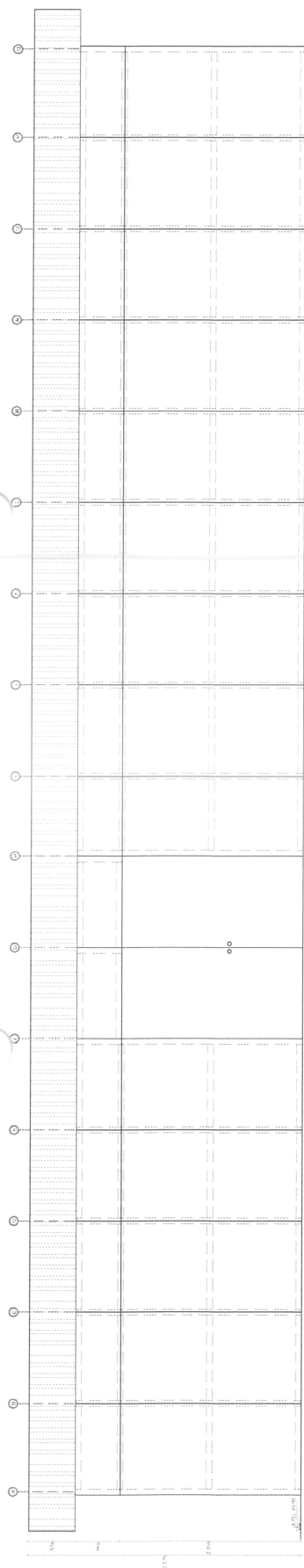

PROYECTO: "MEJORAMIENTO Y AMPLIACION DEL SERVICIO DE MOVILIDAD URBANA EN LA AV. SULLANA TRAMO DESDE LA AV. AVELINO CACERES HASTA LA AV. DOS, A.H. LOS ANGELES, DISTRITO DE PUEBLO DE LA PROVINCIA DE PUEBLO DEL DEPARTAMENTO DE PUEBLO".

CON CIB 261678

JEFE DE PROYECTO
ING. EDUARDO AGUIRRE TEJADA

DIBJANTE
H&H AREA TECNICA

CON CUI 7616126
JEFE DE PROYECTO
ING EDUARDO AGUIRTE TEJADA

ESPECIALIDAD ARQUITECTURA	ESCALA INDICADA

PLANO:
ELEVACIONES DE ALMACEN

FECHA:
AUGUSTO-2024

PIURA
 PROVINCIA DE PIURA
 DEPARTAMENTO DE PIURA
 LOCALIDAD DE PIURA
 DISTRITO DE PIURA

OBP-04
 LEJURIA

H&H
 CONSULTORIA EN
 INGENIERIA S.A.

G

第 1 页	
-------	--

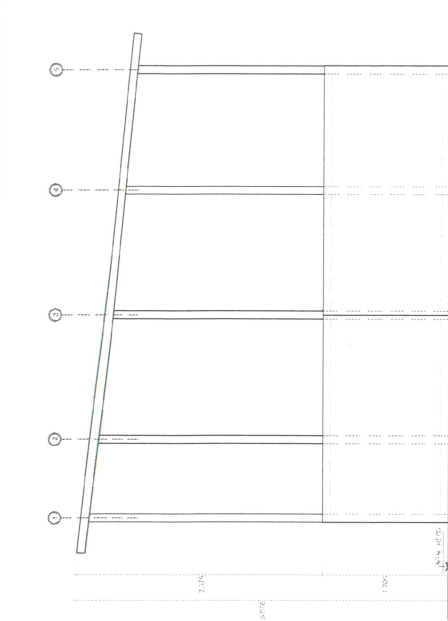
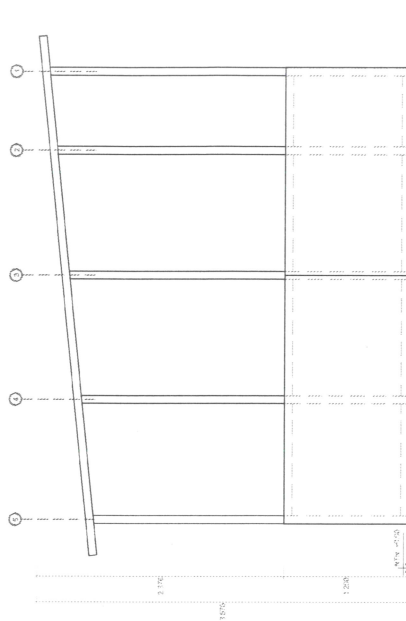
ELEVACIÓN 01
FSC 1/25ELEVACIÓN 03
EJC: 1/25[illegible]

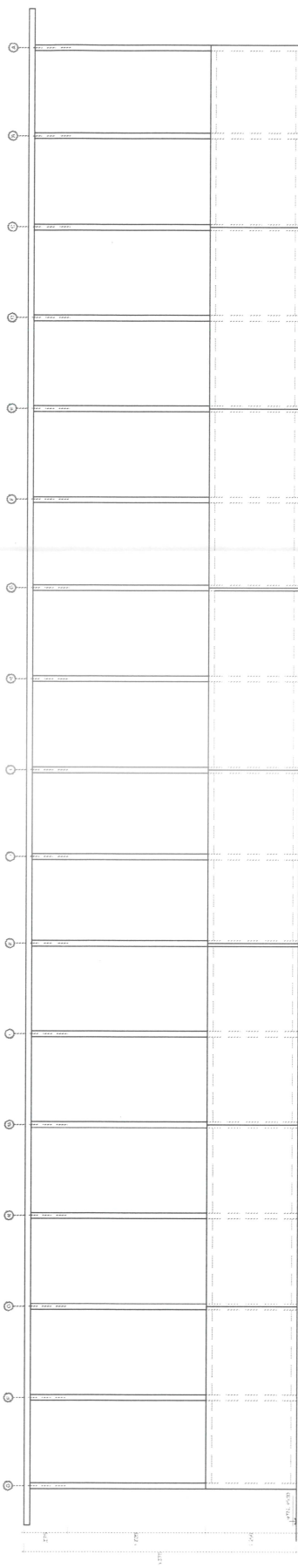
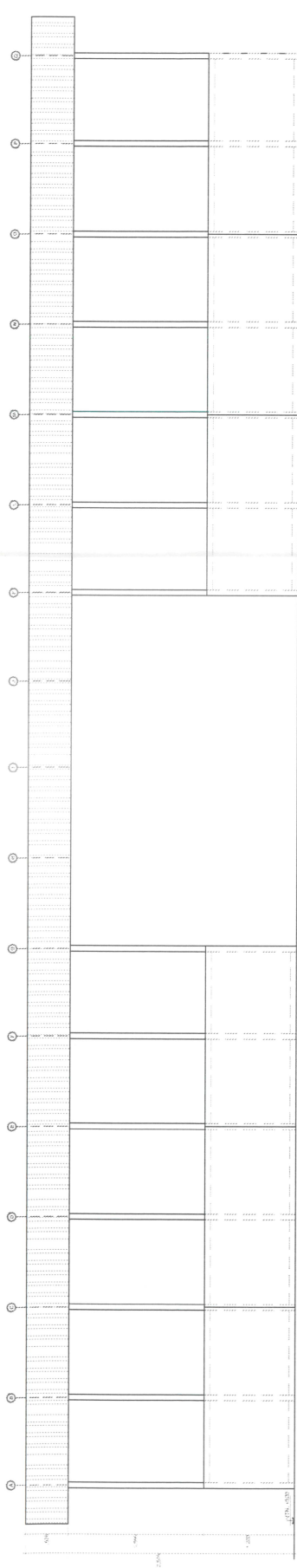

PROYECTO: "ANEXO MUNICIPIO Y AMPLIACION DEL SERVICIO DE MOVILIDAD URBANA EN LA AV. SILLAS TRAMO DESDE LA AV. JUVENIL CACHES HASTA LA AV. DOS, S.M. LOS ANGELES, DISTRITO DE PIURA DE LA PROVINCIA DE PIURA DEL DEPARTAMENTO DE PIURA"	
DISEÑANTE: JEFE DE PROYECTO: ING. EDUARDO AGUIRRE LEONARDO	
ESCALA: 1:500	
FECHA: 15/03/2024	
PIURA REGIONAL GOBIERNO REGIONAL PIURA DIRECCION DE ESTUDIOS Y PROYECTOS DCC-GRI	
PIURA REGIONAL GOBIERNO REGIONAL PIURA DIRECCION DE ESTUDIOS Y PROYECTOS DCC-GRI	

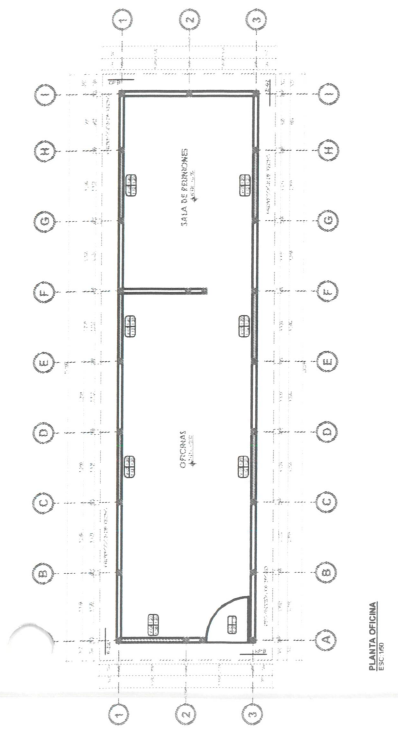

PLANTA OFICINA

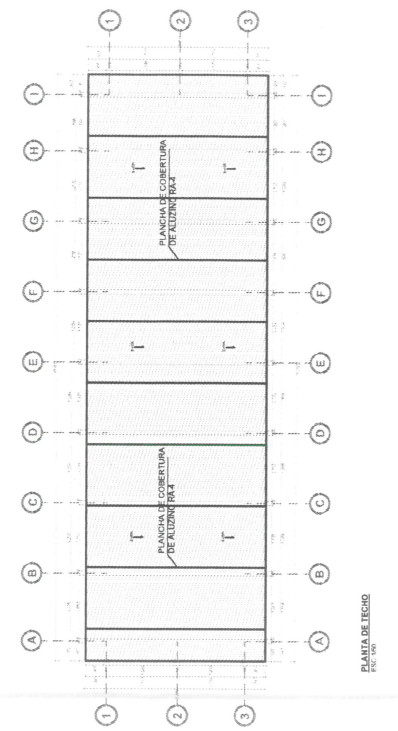

PLANTA DE TECHO

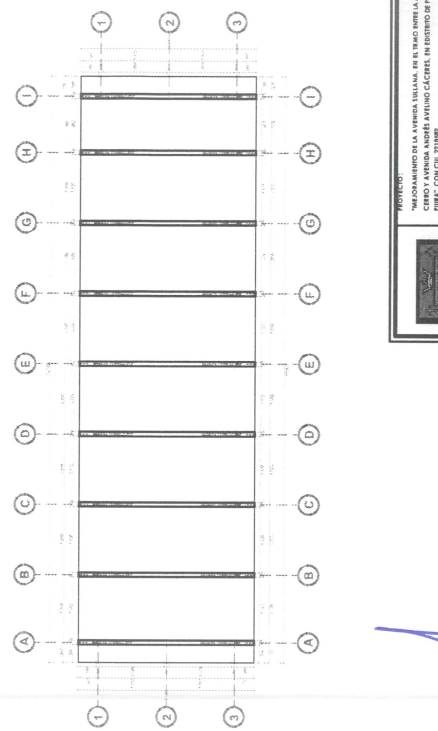
ELEVACIÓN 04
ESC: 1/25

PROYECTO: "RECONSTRUCCIÓN DE LA AVENIDA LUISIANA, DEL BARRIO ENTRE LA AVENIDA LUISIANA, CERCA A AVENIDA ANDRÉS BUSTAMANTE CÁDIZ, EN EL DISTRITO DE PURA, PROVINCIA DE PURA, CANTÓN DE ZUMBADO"

FIN O PROYECTO: ING. EDUARDO JUSTO BLANCA

EFFECTUACIÓN:

LAJUNTA:

OBP-02

2018-08-02

PLANO PRESENTADO EN LA JUNTA Y EL ENLACE DE OFICINA

FECHA DE PRESENTACIÓN		FECHA DE RECEPCIÓN	
PRELIMINAR	DEFINITIVO	PRELIMINAR	DEFINITIVO

EFECTUACIÓN:

MUNICIPALIDAD

PROVINCIA DE PURA

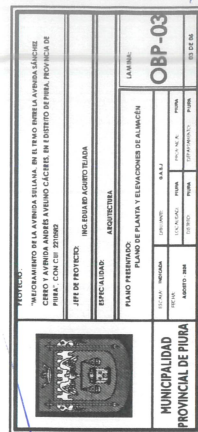

[illegible]

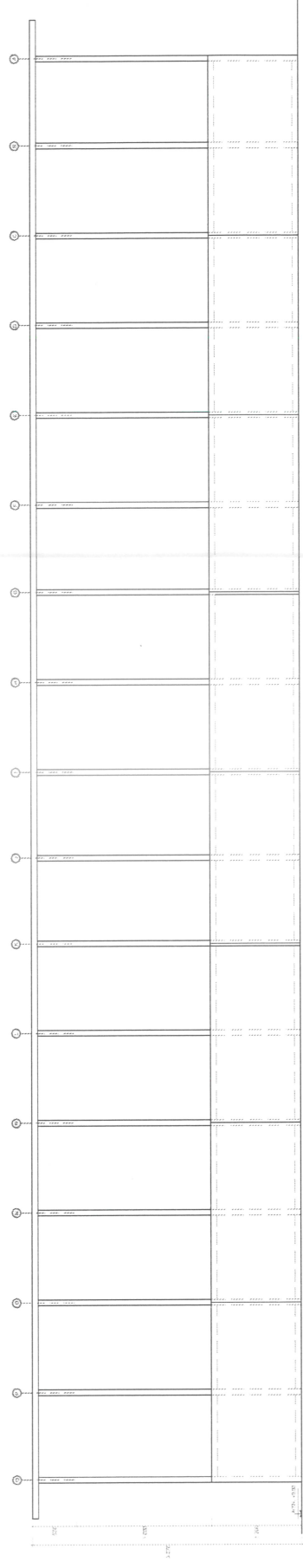
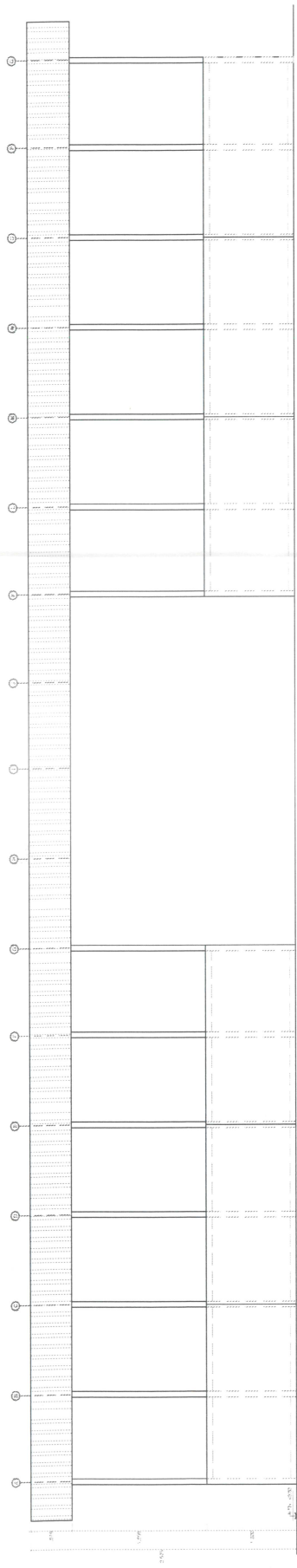

PROYECTO	
"MEJORAMIENTO DE LA AYUDA SOCIAL EN EL TRÁMITE DE LA AYUDA SOCIAL EN CASOS DE EMERGENCIAS Y AYUDA SOCIAL A PERSONAS VULNERABLES EN EL MUNICIPIO DE Pinar del Rio"	
JEFES DE PROYECTO: ING. EDUARDO AGUIRRE TOLSA	
ESPECIALIDAD: AGROPECUARIA	
PLANO FIRMADO: PLAN DE EJECUCIÓN DE CONSTRUCCIÓN	
LÁMINA: OBP-06	
MUNICIPALIDAD: MUNICIPALIDAD DE Pinar del Rio	
PROYECTO: Pinar del Rio	
FECHA: 05-10-06	

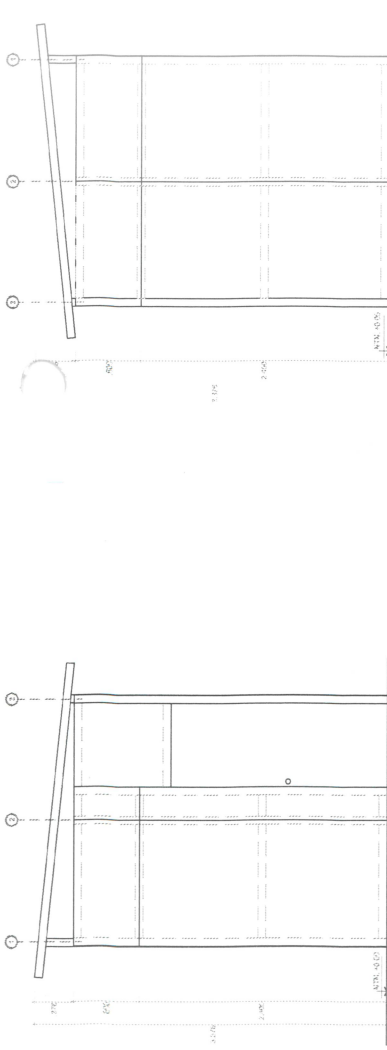

ELEVACIÓN 01
ESC. 1/25

ELEVACIÓN 03
ESC. 1/25

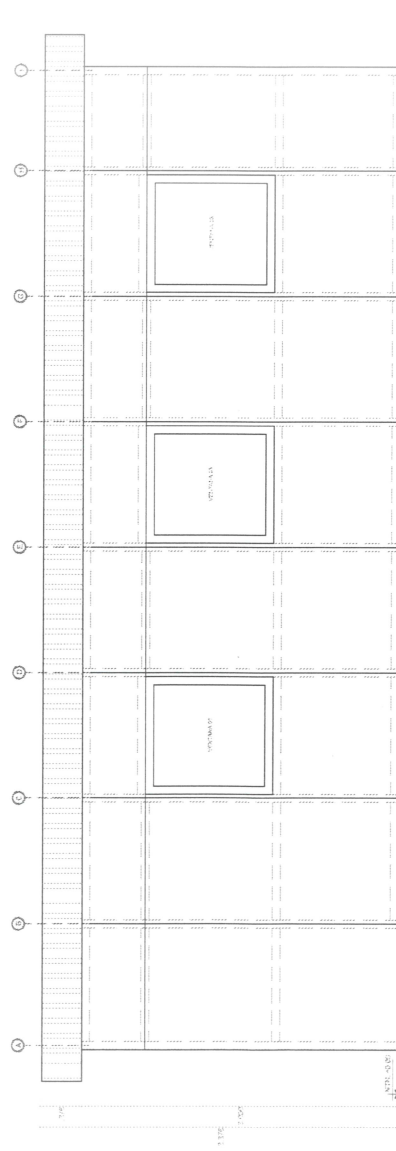

ELEVACIÓN 02
ESC. 1/25

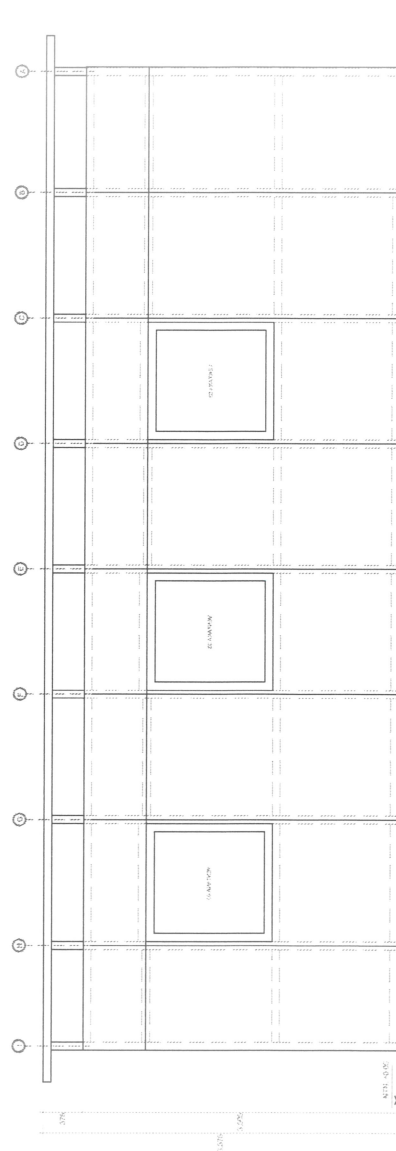

ELEVACIÓN 04
ESC. 1/25

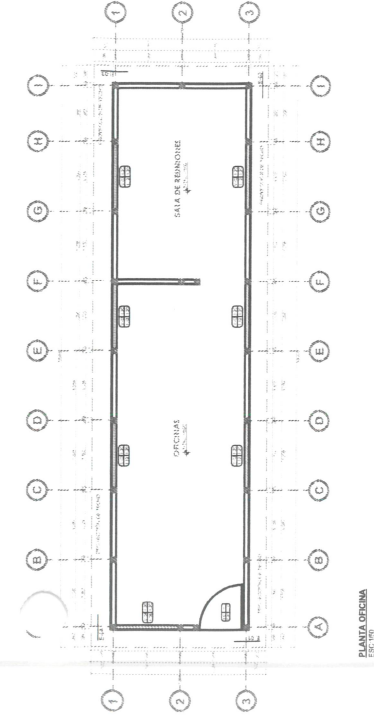

PLANTA OFICINA
ESC. 1/20

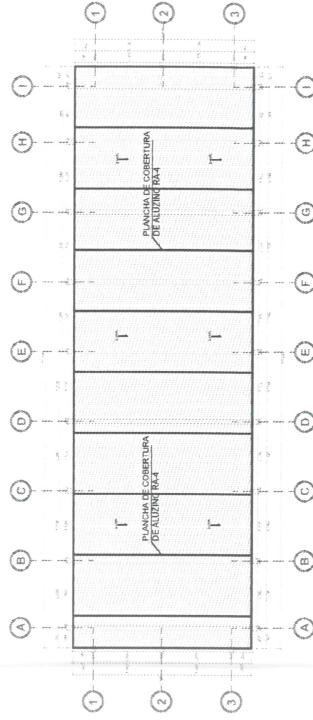

PLANTA DE TECHO
ESC. 1/20

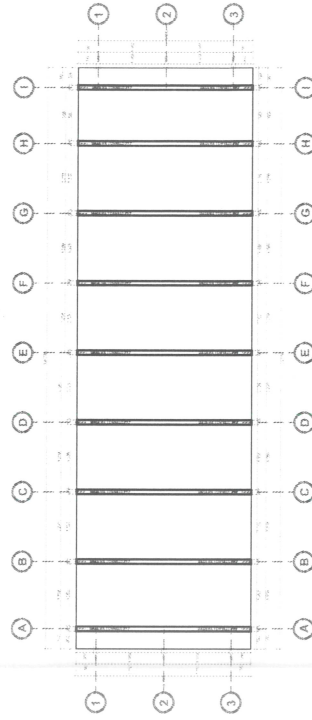

PROYECTO: MEJORAMIENTO Y AMPLIACIÓN DEL SERVICIO DE MOVILIDAD URBANA EN LA AV. SULLANA TRAMO DESDE LA AV. AVENIDA CONCHASQUEN HASTA LA AV. LOS ANGELES, DISTRITO DE PIURA DE LA PROVINCIA DE PIURA DEL DEPARTAMENTO DE PIURA - CON C/2441518.	
INICIADO: 15/05/2023	
ENCARGADO: ING. EDUARDO AGUIRRE TEJADA	
ESPECIALIDAD: INGENIERÍA CIVIL	ESCALA: 1/50
ASISTENTE: J. J. J.	FECHA: 15/05/2023
PLANO DE PLANTA Y ELEVACIONES DE OFICINA	
PIURA	
PROVINCIA: PIURA	
LOCALIDAD: PIURA	
DISTRITO: PIURA	
L. J. J.	
OEP-02	

[illegible]



CARTEL DE OBRA

ESPECIFICACIONES TÉCNICAS	
MADERA TORNILLO (PORTER Y REPUERDAS)	
MADERA GRUPO industrial laminada	
El gram.	90.000 Kg/gram
MODULOS DE ELASTICIDAD	
MAXIMO EN FLEXION	100
COMPRESION PARALELA A LA FIBRA	P ₀ 80
P ₀ 18	P ₀ 18
MAX EN COMPRESION A LA FIBRA	P ₀ 6
MAX EN CORTE PARALELO A LA FIBRA	P ₀ 11
TENSION PARALELA	78

- LA FUSIÓN DEL TRIPLAY AL BASTIDOR SERÁ CON CLAVOS DE 1 1/2".
- EL CONTENIDO DEL CARTEL SERÁ DE ACUERDO AL FORMATO TÍPICO A ENTREGARSE.

