

Comité de Selección

ACTA DE ADMISIÓN, CALIFICACIÓN, EVALUACIÓN TÉCNICA Y ECONÓMICA Y OTORGAMIENTO DE LA BUENA PRO DEL PROCEDIMIENTO DE SELECCIÓN

AS-SM-65-2024-GR.LAMB/CS-1 (DERIVADA DEL CP-SM-4-2023-GR.LAMB/CS-1)

**CONTRATACIÓN DEL SERVICIO DE CONSULTORÍA DE OBRA PARA LA SUPERVISIÓN DE LA OBRA:
MEJORAMIENTO DEL SERVICIO EDUCATIVO EN LA I.E FEDERICO VILLARREAL DISTRITO DE CHICLAYO -
PROVINCIA DE CHICLAYO - DEPARTAMENTO DE LAMBAYEQUE, CON CÓDIGO C.U.I. N° 2358882**

En el distrito de Chiclayo, provincia de Chiclayo y departamento de Lambayeque el 22 al 31 de julio y 01 de agosto del 2024, en el Área de Apoyo en Contrataciones del Estado de la Oficina de Logística del Gobierno Regional de Lambayeque Sede Central, sito en Av. Juan Tomis Stack N° 975, se reunió el Comité de Selección, reconstituido mediante **RESOLUCION JEFATURAL REGIONAL N° 000612-2024-GR.LAMB/ORAD [215229652-27]** de fecha 08 de julio del 2024, encargado de la preparación, conducción y realización del procedimiento de selección detallado en el encabezado de la presente acta, a fin de dar inicio a las etapas del procedimiento, contando con el quórum de ley:

NOMBRE	MIEMBRO	DEPENDENCIA
Sergio Rodil Tineo Huancas	Presidente	Dirección de Estudios y Asistencia Técnica
Wilder Eduardo Cabos Capuñay	Primer Miembro	Dirección de Estudios y Asistencia Técnica
Segundo Francisco Morey Mirano	Segundo Miembro	Oficina de Logística

Considerando, que las acciones efectuadas por el Comité de Selección, se enmarcan en los alcances de la Ley de Contrataciones del Estado, aprobados por la Ley N.º 30225, modificado por el Decreto Legislativo N.º 1444, vigente desde el 30 de enero del 2019 y el Reglamento de la Ley de Contrataciones del Estado, modificado mediante Decreto Supremo N.º 344-2018-EF, vigente desde el 30 de enero del 2019; modificado mediante Decreto Supremo N.º 377-2019-EF, vigente desde el 14 de diciembre del 2019, modificado mediante Decreto Supremo N.º 168-2020-EF, vigente desde el 30 de junio del 2020, Decreto Supremo N.º 250-2020-EF, vigente desde el 04 de setiembre del 2020; Decreto Supremo N.º 162-2021-EF, vigente desde el 26 de junio del 2021; Decreto Supremo N.º 234-2022-EF, vigente desde el 07 de octubre del 2022; y Decreto Supremo N.º 308-2022-EF, vigente desde el 23 de diciembre del 2022; y habiéndose verificado el cumplimiento de los requisitos establecidos en las mencionadas normas con referencia al procedimiento de selección; se ha cumplido en los plazos establecidos en comunicar la presente Convocatoria a través del Sistema Electrónico de Contrataciones del Estado – SE@CE, contando con los siguientes registrados:

N°	RUC/Código	Nombre o Razón Social	Fecha de registro en el procedimiento	Estado
1	10410952217	VENTURA LLONTOP DELIZ ARMANDO	2024-06-25 02:37:18.0	Válido
2	20487625656	HARPER INGENIEROS S.A.C	2024-06-25 08:22:58.0	Válido
3	20487731928	CONSTRUCTORA CADHORVIC INGENIEROS E.I.R.L.	2024-06-25 09:10:56.0	Válido
4	10167636191	ACUÑA SANTISTEBAN LUIS IVAN	2024-06-25 09:29:43.0	Válido
5	20601222788	CONVECAL S.R.L.	2024-06-25 10:14:59.0	Válido
6	10167990661	DAVILA RUIZ OSCAR DAVID	2024-06-25 11:14:35.0	Válido
7	10239125412	ROZAS LATORRE JOSE LUIS	2024-06-25 11:19:43.0	Válido
8	10164300370	CASUSOL PEREZ OSWALDO JOSE	2024-06-25 12:17:56.0	Válido
9	10165301329	TORRES OBANDO ROLANDO	2024-06-25 15:28:32.0	Válido
10	10199307547	GUTIERREZ CARDENAS ENRIQUE ANIBAL	2024-06-25 18:28:18.0	Válido

Comité de Selección

11	10416900553	GAMERO CABREJOS JUAN GERMAN	2024-06-25 18:56:59.0	Válido
12	10011600447	CHAVEZ BRAVO DAGOBERTO	2024-06-25 21:06:36.0	Válido
13	10294564662	VALENZUELA SALAS ANTONIO	2024-06-25 22:24:02.0	Válido
14	10198001240	ROJAS SOTO GILBERTO VIDAL	2024-06-26 09:49:14.0	Válido
15	20600835638	COORPORACION ZAPATA INGENIEROS S.A.C.	2024-06-26 10:04:20.0	Válido
16	10106595807	MENDOZA PICOAGA CARLOS HUMBERTO	2024-06-26 10:18:53.0	Válido
17	10191882399	GUANILO LLERENA CESAR ISIDRO	2024-06-26 12:18:49.0	Válido
18	10405098666	LARIOS AGUIRRE JUAN MANUEL	2024-06-26 20:48:50.0	Válido
19	20482530592	CONSTRUCTORA JHAD S.A.C	2024-06-26 21:11:54.0	Válido
20	10175354374	MONTALVAN BERNAL WALTER JAVIER	2024-06-27 00:36:09.0	Válido
21	20604942480	COLLANTES CORPORACION S.A.C	2024-06-27 00:37:49.0	Válido
22	10466648707	LIVAQUE ROJAS ALVARINO	2024-06-27 12:22:45.0	Válido
23	10072182320	AHUMADA VASQUEZ JORGE RAMIRO	2024-06-27 21:12:27.0	Válido
24	10167869667	COBEÑAS BALLES MARIO JAVIER	2024-06-27 23:25:00.0	Válido
25	10430972648	FLORES BENAVIDES CAMILO ENRIQUE	2024-06-28 09:22:18.0	Válido
26	10096581420	GINES MILLA PILAR SHEILA	2024-06-28 14:25:20.0	Válido
27	20570706170	"RBG INGENIEROS S.A.C"	2024-06-28 19:52:22.0	Válido
28	10404313598	HUERTAS JARA ALEXANDER PRIMITIVO	2024-07-01 10:04:42.0	Válido
29	20392462105	KAZUKI CONSULTORIA Y CONSTRUCCION S.A.C	2024-07-01 10:06:03.0	Válido
30	10164220350	GONZALES BARON JIMMY GUSTAVO	2024-07-01 10:21:41.0	Válido
31	10267222849	BUSTAMANTE MARRUFO LUCIO	2024-07-01 10:47:39.0	Válido
32	10441579450	GONZALES SANCHEZ GILMER	2024-07-01 15:15:27.0	Válido
33	20530273009	PABUR CONTRATISTAS GENERALES EMPRESA INDIVIDUAL DE RESPONSABILIDAD LIMITADA	2024-07-01 16:36:21.0	Válido
34	10273739268	LOZANO SALDAÑA HECTOR	2024-07-01 21:36:15.0	Válido
35	10181113206	SALDAÑA AHUMADA YURI RAFAEL	2024-07-01 22:48:54.0	Válido
36	20600156943	GRUPO JHAZEL S.R.L.	2024-07-01 22:56:12.0	Válido
37	10164892366	GONZALEZ SANCHEZ SEGUNDO CESAR	2024-07-09 19:03:06.0	Válido
38	20601187761	CABANILLAS Y FLORES INGENIEROS SOCIEDAD ANONIMA CERRADA	2024-07-09 22:00:25.0	Válido
39	20487493059	ACUÑA VEGA CONSULTORES Y EJECUTORES E.I.R.L.	2024-07-10 08:09:16.0	Válido

Comité de Selección

40	20570601581	"DAYES CONTRATISTAS PROYECTOS Y SERVICIOS E.I.R.L."	2024-07-10 08:11:33.0	Válido
41	20602239986	L Y H CONSULTORES Y EJECUTORES E.I.R.L.	2024-07-11 20:03:49.0	Válido
42	10166207512	ISIQUE LUMBRE WILSON THOMAS	2024-07-11 21:10:50.0	Válido
43	10316735504	QUISPE DOMINGUEZ JULIO MANUEL	2024-07-12 09:23:22.0	Válido
44	10464257808	SANTA CRUZ NORIEGA SENDY GRACE	2024-07-16 11:05:20.0	Válido
45	10182119178	GARCIA CERNA ALFREDO SEGUNDO	2024-07-17 12:40:28.0	Válido
46	20605400532	ICAGMA CONTRATISTAS GENERALES S.A.C.	2024-07-17 15:24:15.0	Válido
47	10032425394	TRIPUL PEÑA RICHARD ALFREDO	2024-07-17 16:40:17.0	Válido
48	20532076774	H & H CONSULTORIA EN INGENIERIA Y CONSTRUCCION S.A.C.	2024-07-17 19:15:31.0	Válido

Acto seguido se procede a verificar a los postores que presentaron su propuesta Electrónica a través del Sistema Electrónico de Contrataciones del Estado - SE@CE, teniendo como información que existen veinte (20) registros:

Lista de presentación de expresiones de interés / ofertas al procedimiento

Entidad convocante	GOBIERNO REGIONAL DE LAMBAYEQUE SEDE CENTRAL
Remuneración	A5-58-05-2024-GALAMB/C-5-1
Nro. de convocatoria	1
Objeto de contratación	Consultoría de Obra
Descripción del objeto	CONTRATACIÓN DEL SERVICIO DE CONSULTORÍA DE OBRA PARA LA SUPERVISIÓN DE LA OBRA: MEJORAMIENTO DEL SERVICIO EDUCATIVO EN LA LE FEDERICO VILLARREAL DISTRITO DE CHICLAYO - PROVINCIA DE CHICLAYO - DEPARTAMENTO DE LAMBAYEQUE, con código C.U.I. N° 2358882
Número de Contratación	REGIÓN LAMBAYEQUE-2023-531

Búsqueda de propuestas	
Estado de registro	[Seleccionar] ▼
Estado de la propuesta	[Seleccionar] ▼
Postor	RUC/Código
	[Borrar] [Limpiar]

Registros

Nro.	RUC/Código	Postor o Pástor Social	Fecha de registro	Hora de registro	Usuario de registro	Fecha de presentación	Hora de presentación	Estado de la propuesta	Estado	Notas	Acciones
1	20487025454	HARPER INGENIEROS S.A.C	18/07/2024	23:09:02	20487025454	18/07/2024	23:02:18	Enviada	Válida		
2	10167030191	ACUÑA SANTISTEBAN LUIS IVAN	18/07/2024	19:26:38	10167030191	18/07/2024	19:26:14	Enviada	Válida		
3	10167090661	DAYELA RUIZ OSCAR DAVID	18/07/2024	13:40:24	10167090661	18/07/2024	23:51:04	Enviada	Válida		
4	10169207547	GUTIERREZ CARDEBAS ENRIQUE ANIBAL	18/07/2024	19:45:43	10169207547	18/07/2024	19:32:36	Enviada	Válida		
5	10410000553	CABERO CABREJOS JUAN GERARDO	18/07/2024	23:40:56	10410000553	18/07/2024	23:50:18	Enviada	Válida		
6	10194064602	CONSORCIO I.T.B	18/07/2024	18:50:51	10194064602	18/07/2024	18:53:09	Enviada	Válida		
7	10191002390	QUANIL LLERENA CESAR ESTIBO	18/07/2024	07:10:10	10191002390	18/07/2024	07:20:06	Enviada	Válida		
8	10409000660	CONSORCIO LOS SAUCES	18/07/2024	26:54:11	10409000660	18/07/2024	21:04:24	Enviada	Válida		
9	20604942400	CONSORCIO COLLAINTES CORPORACION	18/07/2024	20:48:51	20604942400	18/07/2024	23:56:57	Enviada	Válida		
10	10175354374	CONSORCIO SUPERVISOR VILLA	18/07/2024	18:50:10	10175354374	18/07/2024	18:50:53	Enviada	Válida		

20 registros encontrados, mostrados 10 registros, de 1 a 10 Página 1 de 2

Lista de presentación de expresiones de interés / ofertas al procedimiento

Entidad convocante	GOBIERNO REGIONAL DE LAMBAYEQUE SEDE CENTRAL
Remuneración	A5-58-05-2024-GALAMB/C-5-1
Nro. de convocatoria	1
Objeto de contratación	Consultoría de Obra
Descripción del objeto	CONTRATACIÓN DEL SERVICIO DE CONSULTORÍA DE OBRA PARA LA SUPERVISIÓN DE LA OBRA: MEJORAMIENTO DEL SERVICIO EDUCATIVO EN LA LE FEDERICO VILLARREAL DISTRITO DE CHICLAYO - PROVINCIA DE CHICLAYO - DEPARTAMENTO DE LAMBAYEQUE, con código C.U.I. N° 2358882
Número de Contratación	REGIÓN LAMBAYEQUE-2023-531

Búsqueda de propuestas	
Estado de registro	[Seleccionar] ▼
Estado de la propuesta	[Seleccionar] ▼
Postor	RUC/Código
	[Borrar] [Limpiar]

Registros

Nro.	RUC/Código	Postor o Pástor Social	Fecha de registro	Hora de registro	Usuario de registro	Fecha de presentación	Hora de presentación	Estado de la propuesta	Estado	Notas	Acciones
11	20570700170	CONSORCIO UNION VILLARREAL	18/07/2024	21:01:04	20570700170	18/07/2024	21:11:25	Enviada	Válida		
12	10404313500	CONSORCIO BUENAVENTURA	18/07/2024	18:50:00	10404313500	18/07/2024	19:01:40	Enviada	Válida		
13	10273739260	CONSORCIO SUPERVISOR CMI	18/07/2024	20:34:23	10273739260	18/07/2024	21:03:14	Enviada	Válida		
14	10164093200	CONSORCIO SUPERVISOR VILLARREAL	18/07/2024	23:24:24	10164093200	18/07/2024	23:30:40	Enviada	Válida		
15	20487400250	ACUÑA YEGA CONSULTORES Y EJECUTORES E.I.R.L.	18/07/2024	22:14:19	20487400250	18/07/2024	22:06:32	Enviada	Válida		
16	20570001381	CONSORCIO SUPERVISOR DAS	18/07/2024	19:05:40	20570001381	18/07/2024	21:09:45	Enviada	Válida		
17	10316735504	CONSORCIO SUPERVISOR FEDERICO VILLARREAL	18/07/2024	20:00:20	10316735504	18/07/2024	23:40:32	Enviada	Válida		
18	10464257808	SANTA CRUZ NORIEGA SENDY GRACE	18/07/2024	18:54:56	10464257808	18/07/2024	18:56:14	Enviada	Válida		
19	10182119178	CONSORCIO NUEVA ERA	18/07/2024	20:57:10	10182119178	18/07/2024	20:58:46	Enviada	Válida		
20	10032425394	TRIPUL PEÑA RICHARD ALFREDO	18/07/2024	17:13:07	10032425394	18/07/2024	17:14:41	Enviada	Válida		

20 registros encontrados, mostrados 10 registros, de 1 a 20 Página 2 de 2

Comité de Selección

1. ADMISIÓN DE OFERTAS

Luego de realizar la apertura electrónica de las ofertas técnicas, procedemos con la verificación de los documentos de presentación obligatoria según lo exigido en la sección específica de las bases, de conformidad con el numeral 81.2 del artículo 81 del Reglamento y se determinará si las ofertas responden a las características y/o requisitos y condiciones de los términos de referencia, de la siguiente manera:

POSTOR/ANEXOS	(Anexo N° 1)	a.2)	(Anexo N° 2)	(Anexo N° 3)	(Anexo N° 4)	(Anexo N° 5)	Observaciones
10167636191 - ACUÑA SANTISTEBAN LUIS IVAN	Presenta / Cumple	Presenta / Cumple	Presenta / Cumple	Presenta / Cumple	Presenta / Cumple	No corresponde	Ninguna
20487493059 - ACUÑA VEGA CONSULTORES Y EJECUTORES E.I.R.L.	Presenta / Cumple	Presenta / Cumple	Presenta / Cumple	Presenta / Cumple	Presenta / Cumple	No corresponde	Ninguna
CONSORCIO BUENAVENTURA 10404313598 - ALEXANDER PRIMITIVO HUERTAS JARA 20392462105 - KAZUKI CONSULTORÍA Y CONSTRUCCIÓN S.A.C.	Presenta / Cumple	Presenta / Cumple	Presenta / Cumple	Presenta / Cumple	Presenta / Cumple	Presenta / Cumple	Ninguna
CONSORCIO COLLANTES CORPORACION 10408043056 - JULCA CHACON JOHN FRANCIS 20604942480 - COLLANTES CORPORACIÓN S.A.C.	Presenta / Cumple	Presenta / Cumple	Presenta / Cumple	Presenta / Cumple	Presenta / Cumple	Presenta / No Cumple	Falta las firmas legalizadas de los consorciados, propuesta no cuenta con firma y foliatura
CONSORCIO L Y D 10294564662 - ANTONIO VALENZUELA SALAS 10293297504 - JORGE ANTONIO VALENZUELA FLORES	Presenta / Cumple	Presenta / Cumple	Presenta / Cumple	Presenta / Cumple	Presenta / Cumple	Presenta / No Cumple	Falta las firmas legalizadas de los consorciados
CONSORCIO LOS SAUCES 10405098666 - JUAN MANUEL LARIOS AGUIRRE 10181337341 - VICTOR ALBERTO TENORIO FLORES	Presenta / Cumple	Presenta / Cumple	Presenta / Cumple	Presenta / Cumple	Presenta / Cumple	Presenta / No Cumple	Se visualiza sellos pegados como imagen
CONSORCIO NUEVA ERA	Presenta / Cumple	Presenta / Cumple	Presenta / Cumple	Presenta / Cumple	Presenta / Cumple	Presenta / Cumple	Ninguna

Comité de Selección

10408153412 - HOLGER JEISON RODRIGUEZ FLORIAN 10182119178 - ALFREDO SEGUNDO CARCÍA CERNA							
CONSORCIO SUPERVISOR D&S 20570601581 - DAYES CONTRATISTAS PROYECTOS Y SERVICIOS E.I.R.L. 20492767701 - CONSTRUCCIONES EL SOL VER S.A.	Presenta / Cumple	Presenta / Cumple	Presenta / Cumple	Presenta / Cumple	Presenta / Cumple	Presenta / No Cumple	Falta las firmas legalizadas de los consorciados
CONSORCIO SUPERVISOR FEDERICO VILLARREAL 10316735504 - JULIO MANUEL QUISPE DOMINGUEZ 10072009563 - MARIO ESTEBAN ORTIZ ALVARADO	Presenta / Cumple	Presenta / Cumple	Presenta / Cumple	Presenta / Cumple	Presenta / Cumple	Presenta / No Cumple	Falta las firmas legalizadas de los consorciados, propuesta no cuenta con foliatura
CONSORCIO SUPERVISOR GyH 10273739268 - HECTOR LOZANO SALDAÑA 10441579450 - GILMER GONZALES SANCHEZ	Presenta / Cumple	Presenta / Cumple	Presenta / Cumple	Presenta / Cumple	Presenta / Cumple	Presenta / Cumple	Ninguna
CONSORCIO SUPERVISOR VILLA 10175354374 - WALTER JAVIER MONTALVAN BERNAL 10167785471 - EUDER BACA CORONEL	Presenta / Cumple	Presenta / Cumple	Presenta / Cumple	Presenta / Cumple	Presenta / Cumple	Presenta / Cumple	Ninguna
CONSORCIO SUPERVISOR VILLARREAL 10417803951 - VICTOR RAUL FRANCO VEGA RUIZ 10164892366 - SEGUNDO CESAR GONZALEZ	Presenta / Cumple	Presenta / Cumple	Presenta / Cumple	Presenta / Cumple	Presenta / Cumple	Presenta / No Cumple	Falta las firmas legalizadas de los consorciados

Comité de Selección

SANCHEZ							
CONSORCIO UNION VILLARREAL 20570706170 - RBG INGENIEROS S.A.C. 20609863189 - GROUP PERUVIAN BUILDERS AND SUPERVISORS S.A.C.	Presenta / Cumple	Presenta / Cumple	Presenta / Cumple	Presenta / Cumple	Presenta / Cumple	Presenta / Cumple	La propuesta no cuenta con foliatura
10167990661 - DAVILA RUIZ OSCAR DAVID	Presenta / Cumple	Presenta / Cumple	Presenta / Cumple	Presenta / Cumple	Presenta / Cumple	No corresponde	Ninguna
10416900553 - GAMERO CABREJOS JUAN GERMAN	Presenta / Cumple	Presenta / Cumple	Presenta / Cumple	Presenta / Cumple	Presenta / Cumple	No corresponde	Ninguna
10191882399 - GUANILO LLERENA CESAR ISIDRO	Presenta / Cumple	Presenta / Cumple	Presenta / Cumple	Presenta / Cumple	Presenta / Cumple	No corresponde	Ninguna
10199307547 - GUTIERREZ CARDENAS ENRIQUE ANIBAL	Presenta / Cumple	Presenta / Cumple	Presenta / Cumple	Presenta / Cumple	Presenta / Cumple	No corresponde	Ninguna
20487625656 - HARPER INGENIEROS S.A.C.	Presenta / Cumple	Presenta / Cumple	Presenta / Cumple	Presenta / Cumple	Presenta / Cumple	No corresponde	Ninguna
10464257808 - SANTA CRUZ NORIEGA SENDY GRACE	Presenta / Cumple	Presenta / Cumple	Presenta / Cumple	Presenta / Cumple	Presenta / Cumple	No corresponde	Ninguna
10032425394 - TRIPUL PEÑA RICHARD ALFREDO	Presenta / Cumple	Presenta / Cumple	Presenta / Cumple	Presenta / Cumple	Presenta / Cumple	No corresponde	Ninguna

Los miembros del Comité de Selección, acuerdan otorgar un (01) día hábil a los postores a fin de solicitarle la subsanación de sus ofertas, de acuerdo al siguiente detalle:

- CARTA N° 01-AS-SM-65-2024-GR.LAMB/CS-1, CONSORCIO COLLANTES CORPORACION
- CARTA N° 02-AS-SM-65-2024-GR.LAMB/CS-1, CONSORCIO L Y D
- CARTA N° 03-AS-SM-65-2024-GR.LAMB/CS-1, CONSORCIO SUPERVISOR D&S
- CARTA N° 04-AS-SM-65-2024-GR.LAMB/CS-1, CONSORCIO SUPERVISOR FEDERICO VILLARREAL
- CARTA N° 05-AS-SM-65-2024-GR.LAMB/CS-1, CONSORCIO SUPERVISOR VILLARREAL
- CARTA N° 06-AS-SM-65-2024-GR.LAMB/CS-1, CONSORCIO UNION VILLARREAL

Dichas solicitudes de subsanación fueron publicadas en la página del SEACE.

Comité de Selección

Entidad convocante	GOBIERNO REGIONAL DE LAMBAYEQUE SEDE CENTRAL
Nomenclatura	AS-SM-65-2024-GR.LAMB/CS-1
Nro. de convocatoria	1
Objeto de contratación	Consultoría de Obra
Descripción del objeto	CONTRATACIÓN DEL SERVICIO DE CONSULTORIA DE OBRA PARA LA SUPERVISIÓN DE LA OBRA: MEJORAMIENTO DEL SERVICIO EDUCATIVO EN LA I.E FEDERICO VILLARREAL DISTRITO DE CHICLAYO - PROVINCIA DE CHICLAYO - DEPARTAMENTO DE LAMBAYEQUE, con código C.U.I. N° 2358882
Número de Contratación	REGIÓN LAMBAYEQUE-2023-531

Búsqueda de Participante

Subsanado Postor

Nro.	Fecha de Notificación	RUC/Código	Nombre o Razón Social	Días para Subsanar	Ítem(s) a Subsanar	Subsanado	Fecha de Subsanación	Acciones
1	24/07/2024	10294564662	CONSORCIO L Y D	1	Q	No		
2	24/07/2024	20604942480	CONSORCIO COLLANTES CORPORACION	1	Q	No		
3	24/07/2024	20570601581	CONSORCIO SUPERVISOR DAS	1	Q	No		
4	24/07/2024	10316735504	CONSORCIO SUPERVISOR FEDERICO VILLARREAL	1	Q	No		
5	24/07/2024	10164892366	CONSORCIO SUPERVISOR VILLARREAL	1	Q	No		
6	24/07/2024	20570706170	CONSORCIO UNION VILLARREAL	1	Q	No		

6 registros encontrados, mostrando 6 registro(s), de 1 a 6. Página 1 / 1.

Siendo el 30 de julio del 2024 continuamos con la etapa de admisión de ofertas, para lo cual se apertura la plataforma del SEACE a fin de verificar si los postores cumplieron con subsanar sus ofertas.

[Visualizar Solicitudes de Subsanación de Oferta](#)

Entidad convocante	GOBIERNO REGIONAL DE LAMBAYEQUE SEDE CENTRAL
Nomenclatura	AS-SM-65-2024-GR.LAMB/CS-1
Nro. de convocatoria	1
Objeto de contratación	Consultoría de Obra
Descripción del objeto	CONTRATACIÓN DEL SERVICIO DE CONSULTORIA DE OBRA PARA LA SUPERVISIÓN DE LA OBRA: MEJORAMIENTO DEL SERVICIO EDUCATIVO EN LA I.E FEDERICO VILLARREAL DISTRITO DE CHICLAYO - PROVINCIA DE CHICLAYO - DEPARTAMENTO DE LAMBAYEQUE, con código C.U.I. N° 2358882
Número de Contratación	REGIÓN LAMBAYEQUE-2023-531

Búsqueda de Participante

Subsanado Postor

Nro.	Fecha de Notificación	RUC/Código	Nombre o Razón Social	Días para Subsanar	Ítem(s) a Subsanar	Subsanado	Fecha de Subsanación	Acciones
1	24/07/2024	10294564662	CONSORCIO L Y D	1	Q	Si	25/07/2024	
2	24/07/2024	20604942480	CONSORCIO COLLANTES CORPORACION	1	Q	Si	25/07/2024	
3	24/07/2024	20570601581	CONSORCIO SUPERVISOR DAS	1	Q	Si	25/07/2024	
4	24/07/2024	10316735504	CONSORCIO SUPERVISOR FEDERICO VILLARREAL	1	Q	Si	25/07/2024	
5	24/07/2024	10164892366	CONSORCIO SUPERVISOR VILLARREAL	1	Q	Si	25/07/2024	
6	24/07/2024	20570706170	CONSORCIO UNION VILLARREAL	1	Q	Si	25/07/2024	

6 registros encontrados, mostrando 6 registro(s), de 1 a 6. Página 1 / 1.

Como se puede apreciar, los postores cumplieron con subsanar sus ofertas en el plazo otorgado y de acuerdo a ley.

Comité de Selección

1.1. SOBRE LA NO ADMISIÓN DE LA OFERTA DEL CONSORCIO L Y D (INTEGRADO POR ANTONIO VALENZUELA SALAS CON R.U.C. N° 10294564662 Y JORGE ANTONIO VALENZUELA FLORES CON R.U.C. N° 10293297504)

A folios 15 al 16, presenta el ANEXO N° 5 PROMESA DE CONSORCIO, en la que señalan como obligaciones la elaboración del informe inicial, sin embargo, se aclara que, la obra se encuentra en ejecución, razón por la cual no correspondería la elaboración del informe inicial, toda vez que esta actividad le correspondería únicamente al CONTRATISTA (Ejecutor de Obra), tal como se indica expresamente en las bases integradas, que al pie de la letra indica lo siguiente:

6.1. INFORME INICIAL

Dentro de los 30 días calendario, el contratista presenta al supervisor o inspector de obra, un informe técnico de la revisión del expediente técnico de obra, que incluya entre otros, las posibles prestaciones adicionales, riesgos del proyecto y otros aspectos que sean materia de consulta. La supervisión o el inspector dentro del plazo de 10 días calendario, eleva el informe técnico de revisión del expediente técnico de obra a la entidad, con copia al contratista, adjuntando su evaluación, pronunciamiento y verificaciones propias realizadas como supervisión o inspección.

OBLIGAC. DE LA EMPRESA: ANTONIO VALENZUELA SALAS

- ELABORACIÓN DE INFORME INICIAL
- ELABORACIÓN DE PROPUESTA TÉCNICA Y ECONOMICA
- SUPERVISIÓN INTEGRAL DE LA OBRA

N° R. U. C. 10294564662
(40) % Participación

ELABORACIÓN DE INFORME INICIAL

CONSORCIO L&D CONSULTORA DE OBRAS

OBLIGAC. EMPRESA: JORGE ANTONIO VALENZUELA FLORES

N° R. U. C. 10293297504
(60) % Participación

- ELABORACIÓN DE INFORME INICIAL
 - CONTROL ADMINISTRATIVO DE OBRA
 - CONTROL DE CALIDAD DE OBRA
 - SUPERVISIÓN INTEGRAL DE LA OBRA
- TOTAL DE OBLIGACIONES

(100) % Participación

Arequipe, 18 de Julio del 2025

ANTONIO VALENZUELA SALAS
DNI N° 29456466

JORGE ANTONIO VALENZUELA FLORES
DNI N° 29329750

Se certifica la firma
más no el contenido

TESTIGO la autenticidad de la(s) firma(s)
que antecede(n) y que corresponden(a) a Antonio
Valenzuela Salas y Jorge Antonio Valenzuela Flores

VERIFICACIÓN DE: 29456466, 29329750

Arequipe, de 25 JUL. 2025
de 20



Luis Concha Rivilla
NOTARIO-ABOGADO



074 709894447 1.0.25

El Consorcio L&D, integrado por Antonio Valenzuela Salas y Jorge Antonio Valenzuela Flores, manifiesta que la presente es una copia fiel del original.

Comité de Selección

Como puede notarse, el postor incurre en un error al consignar como una obligación una actividad que correspondería solamente al contratista (ejecutor de obra).

Ahora bien, corresponde verificar si en este caso procede la subsanación de ofertas a que hace referencia el artículo 60 del RLCE:

VERIFICACIÓN SOBRE PROCEDENCIA DE SUBSANACIÓN EN EL PRESENTE CASO

60.1. Durante el desarrollo de la admisión, evaluación y calificación, el órgano a cargo del procedimiento solicita, a cualquier postor que subsane alguna omisión o corrija algún error material o formal de los documentos presentados, siempre que no alteren el contenido esencial de la oferta.

En este punto resulta necesario señalar que, de acuerdo a la **DIRECTIVA N° 005-2019-OSCE/CD PARTICIPACIÓN DE PROVEEDORES EN CONSORCIO EN LAS CONTRATACIONES DEL ESTADO** que textualmente señala: "El incumplimiento del contenido mínimo en la promesa de consorcio no es subsanable"; y, al presentarse una Promesa de Consorcio consignando obligaciones distintas al objeto de la convocatoria, si altera el contenido esencial de la oferta presentada.

Por estas consideraciones preliminarmente no es procedente la subsanación.

Sin perjuicio de lo anterior, corresponde verificar los siguientes supuestos de subsanación.

60.2. Son subsanables, entre otros, los siguientes errores materiales o formales:

Supuesto	Verificación
a) La omisión de determinada información en formatos y declaraciones juradas, distintas al plazo parcial o total ofertado y al precio u oferta económica;	No corresponde
b) La nomenclatura del procedimiento de selección y falta de firma o foliatura del postor o su representante;	No corresponde
c) La legalización notarial de alguna firma. En este supuesto, el contenido del documento con la firma legalizada que se presente coincide con el contenido del documento sin legalización que obra en la oferta;	No corresponde
d) La traducción de acuerdo a lo previsto en el artículo 59, en tanto se haya presentado el documento objeto de traducción;	No corresponde
e) Los referidos a las fechas de emisión o denominaciones de las constancias o certificados emitidos por Entidades públicas;	No corresponde
f) Los referidos a las divergencias, en la información contenida en uno o varios documentos, siempre que las circunstancias materia de acreditación existieran al momento de la presentación de la oferta.	No corresponde
g) Los errores u omisiones contenidos en documentos emitidos por Entidad pública o un privado ejerciendo función pública;	No corresponde
h) La no presentación de documentos emitidos por Entidad Pública o un privado ejerciendo función pública.	No corresponde

De lo anterior se tiene que, la subsanación no resulta amparable, debido a que el incumplimiento del contenido mínimo en la promesa de consorcio no es subsanable; en tal sentido se tiene por no admitida la oferta presentada por el postor **CONSORCIO L Y D (INTEGRADO POR ANTONIO VALENZUELA SALAS CON R.U.C. N° 10294564662 Y JORGE ANTONIO VALENZUELA FLORES CON R.U.C. N° 10293297504)**, careciendo de objeto pronunciarse sobre el cumplimiento de los documentos siguientes que obran en su oferta, toda vez que no revertirá su condición de no admitido.

Comité de Selección

1.2. SOBRE LA NO ADMISIÓN DE LA OFERTA DEL POSTOR CONSORCIO LOS SAUCES (INTEGRADO POR JUAN MANUEL LARIOS AGUIRRE CON R.U.C. N° 10405098666 Y VICTOR ALBERTO TENORIO FLORES CON R.U.C. N° 10181337341)

A folios 18 al 19, presenta el **ANEXO N° 5 PROMESA DE CONSORCIO**, en la que se visualiza que, los sellos de la notaría están detrás de las letras de las impresiones.

- b) Designamos a Ing. Juan Manuel Larios Aguirre, identificado con DNI N° 40509866, como representante común del consorcio para efectos de participar en todos los actos referidos al procedimiento de selección, suscripción y ejecución del contrato correspondiente con el Gobierno Regional de Lambayeque.

Asimismo, declaramos que el representante común del consorcio no se encuentra impedido, inhabilitado ni suspendido para contratar con el Estado.

- c) Fijamos nuestro domicilio legal común en calle Sarmiento de Gamboa # 188 - PP.JJ. 9 de Octubre / Chiclayo - Chiclayo - Lambayeque
- d) Las obligaciones que corresponden a cada uno de los integrantes del consorcio son las siguientes:

1. **OBLIGACIONES DE: Juan Manuel Larios Aguirre.** 60 % de Obligaciones

- Responsable de la Supervisión de Obra y Liquidación del Servicio.
- Responsable de la parte Técnica durante la Ejecución de la Supervisión de Obra hasta la Liquidación del Servicio de Consultoría y Conformidad del mismo.
- Responsable por el aporte y la veracidad de los documentos relacionados con su experiencia en la experiencia del postor en la especialidad, contenidos en la experiencia presentada por el postor.
- Responsable de la Elaboración de Propuesta Técnica y Económica.

2. **OBLIGACIONES DE: Tenorio Flores Víctor Alberto.** 40 % de Obligaciones

- Responsable de la Supervisión de Obra y Liquidación del Servicio.
- Responsable de la parte Técnica durante la Ejecución de la Supervisión de Obra hasta la Liquidación del Servicio de Consultoría y Conformidad del mismo.
- Responsable por el aporte y la veracidad de los documentos relacionados con su experiencia en la experiencia del postor en la especialidad, contenidos en la experiencia presentada por el postor.

TOTAL OBLIGACIONES 100 %

EL NOTARIO NO ASUME
DEL DOCUMENTO - ANEXO
AL SEÑALAR EL CONTENIDO
FOLIO 18 DE NOTARIO

Victor Alberto Tenorio Flores
DNI 10181337341
11/7 JUL 2024



EL MANEJO DEL DOCUMENTO
DEL CONSORCIO LOS SAUCES



SANTA CRUZ

CERTIFICO QUE LA FIRMA QUE APARECE EN EL DOCUMENTO CORRESPONDE A: JUAN MANUEL LARIOS AGUIRRE, IDENTIFICADO CON DNI N° 405098666, HABIENDO USADO LA COMPARACIÓN BIOMÉTRICA DE PLATILLA DACTILARES. LA PRESENTE CERTIFICACIÓN QUE SE ADHIERE FORMA PARTE DEL DOCUMENTO. EL NOTARIO NO ASUME RESPONSABILIDAD SOBRE EL CONTENIDO DEL DOCUMENTO. DOY FE, CHICLAYO, 18 DE JULIO DEL 2024.



ALFREDO SANTA CRUZ VERA
NOTARIO DE CHICLAYO



Comité de Selección

Como puede notarse, se visualiza que los sellos de los notarios están detrás de las letras de las impresiones, así como el otro sello se encuentra insertado como imagen.

Ahora bien, corresponde verificar si en este caso procede la subsanación de ofertas a que hace referencia el artículo 60 del RLCE:

VERIFICACIÓN SOBRE PROCEDENCIA DE SUBSANACIÓN EN EL PRESENTE CASO

60.1. Durante el desarrollo de la admisión, evaluación y calificación, el órgano a cargo del procedimiento solicita, a cualquier postor que subsane alguna omisión o corrija algún error material o formal de los documentos presentados, siempre que no alteren el contenido esencial de la oferta.

En este punto resulta necesario señalar que, de acuerdo a la **DIRECTIVA N° 005-2019-OSCE/CD PARTICIPACIÓN DE PROVEEDORES EN CONSORCIO EN LAS CONTRATACIONES DEL ESTADO** que textualmente señala: "El consorcio debe presentar en su oferta de consorcio con firmas legalizadas, según el literal e) del artículo 52 del Reglamento"; y, en relación al numeral 1.6 del Capítulo I de la Sección General de las Bases Integradas, no se acepta el pegado de la imagen de una firma o visto, debido a que esto sí altera el contenido esencial de la oferta presentada.

Por estas consideraciones preliminarmente no es procedente la subsanación.

Sin perjuicio de lo anterior, corresponde verificar los siguientes supuestos de subsanación.

60.2. Son subsanables, entre otros, los siguientes errores materiales o formales:

Supuesto	Verificación
a) La omisión de determinada información en formatos y declaraciones juradas, distintas al plazo parcial o total ofertado y al precio u oferta económica;	No corresponde
b) La nomenclatura del procedimiento de selección y falta de firma o foliatura del postor o su representante;	No corresponde
c) La legalización notarial de alguna firma. En este supuesto, el contenido del documento con la firma legalizada que se presente coincide con el contenido del documento sin legalización que obra en la oferta;	No corresponde
d) La traducción de acuerdo a lo previsto en el artículo 59, en tanto se haya presentado el documento objeto de traducción;	No corresponde
e) Los referidos a las fechas de emisión o denominaciones de las constancias o certificados emitidos por Entidades públicas;	No corresponde
f) Los referidos a las divergencias, en la información contenida en uno o varios documentos, siempre que las circunstancias materia de acreditación existieran al momento de la presentación de la oferta.	No corresponde
g) Los errores u omisiones contenidos en documentos emitidos por Entidad pública o un privado ejerciendo función pública;	No corresponde
h) La no presentación de documentos emitidos por Entidad Pública o un privado ejerciendo función pública.	No corresponde

De lo anterior se tiene que, la subsanación no resulta amparable, debido a que el incumplimiento del contenido mínimo en la promesa de consorcio no es subsanable; en tal sentido se tiene por no admitida la oferta presentada por el postor **CONSORCIO LOS SAUCES (INTEGRADO POR JUAN MANUEL LARIOS AGUIRRE CON R.U.C. N° 10405098666 Y VICTOR ALBERTO TENORIO FLORES CON R.U.C. N° 10181337341)**, careciendo de objeto pronunciarse sobre el cumplimiento de los documentos siguientes que obran en su oferta, toda vez que no revertirá su condición de no admitido.

Comité de Selección

Por lo tanto, el cuadro final de admisión queda de la siguiente manera:

POSTOR/ANEXOS	(Anexo N° 1)	a.2)	(Anexo N° 2)	(Anexo N° 3)	(Anexo N° 4)	(Anexo N° 5)	Observaciones
10167636191 - ACUÑA SANTISTEBAN LUIS IVAN	Presenta / Cumple	Presenta / Cumple	Presenta / Cumple	Presenta / Cumple	Presenta / Cumple	No corresponde	Ninguna
20487493059 - ACUÑA VEGA CONSULTORES Y EJECUTORES E.I.R.L.	Presenta / Cumple	Presenta / Cumple	Presenta / Cumple	Presenta / Cumple	Presenta / Cumple	No corresponde	Ninguna
CONSORCIO BUENAVENTURA 10404313598 - ALEXANDER PRIMITIVO HUERTAS JARA 20392462105 - KAZUKI CONSULTORÍA Y CONSTRUCCIÓN S.A.C.	Presenta / Cumple	Presenta / Cumple	Presenta / Cumple	Presenta / Cumple	Presenta / Cumple	Presenta / Cumple	Ninguna
CONSORCIO COLLANTES CORPORACION 10408043056 - JULCA CHACON JOHN FRANCIS 20604942480 - COLLANTES CORPORACIÓN S.A.C.	Presenta / Cumple	Presenta / Cumple	Presenta / Cumple	Presenta / Cumple	Presenta / Cumple	Presenta / Cumple	Subsanada
CONSORCIO L Y D 10294564662 - ANTONIO VALENZUELA SALAS 10293297504 - JORGE ANTONIO VALENZUELA FLORES	Presenta / Cumple	Presenta / Cumple	Presenta / Cumple	Presenta / Cumple	Presenta / Cumple	Presenta / No Cumple	Presenta obligaciones distintas al objeto de la convocatoria
CONSORCIO LOS SAUCES 10405098666 - JUAN MANUEL LARIOS AGUIRRE 10181337341 - VICTOR ALBERTO TENORIO FLORES	Presenta / Cumple	Presenta / Cumple	Presenta / Cumple	Presenta / Cumple	Presenta / Cumple	Presenta / No Cumple	Se visualiza sellos pegados como imagen
CONSORCIO NUEVA ERA 10408153412 - HOLGER JEISON RODRIGUEZ FLORIAN	Presenta / Cumple	Presenta / Cumple	Presenta / Cumple	Presenta / Cumple	Presenta / Cumple	Presenta / Cumple	Ninguna

Comité de Selección

10182119178 - ALFREDO SEGUNDO CARCÍA CERNA							
CONSORCIO SUPERVISOR D&S 20570601581 - DAYES CONTRATISTAS PROYECTOS Y SERVICIOS E.I.R.L. 20492767701 - CONSTRUCCIONES EL SOL VER S.A.	Presenta / Cumple	Presenta / Cumple	Presenta / Cumple	Presenta / Cumple	Presenta / Cumple	Presenta / Cumple	Subsanado
CONSORCIO SUPERVISOR FEDERICO VILLARREAL 10316735504 - JULIO MANUEL QUISPE DOMINGUEZ 10072009563 - MARIO ESTEBAN ORTIZ ALVARADO	Presenta / Cumple	Presenta / Cumple	Presenta / Cumple	Presenta / Cumple	Presenta / Cumple	Presenta / Cumple	Subsanado
CONSORCIO SUPERVISOR GyH 10273739268 - HECTOR LOZANO SALDAÑA 10441579450 - GILMER GONZALES SANCHEZ	Presenta / Cumple	Presenta / Cumple	Presenta / Cumple	Presenta / Cumple	Presenta / Cumple	Presenta / Cumple	Ninguna
CONSORCIO SUPERVISOR VILLA 10175354374 - WALTER JAVIER MONTALVAN BERNAL 10167785471 - EUDER BACA CORONEL	Presenta / Cumple	Presenta / Cumple	Presenta / Cumple	Presenta / Cumple	Presenta / Cumple	Presenta / Cumple	Ninguna
CONSORCIO SUPERVISOR VILLARREAL 10417803951 - VICTOR RAUL FRANCO VEGA RUIZ 10164892366 - SEGUNDO CESAR GONZALEZ SANCHEZ	Presenta / Cumple	Presenta / Cumple	Presenta / Cumple	Presenta / Cumple	Presenta / Cumple	Presenta / Cumple	Subsanado
CONSORCIO UNION VILLARREAL	Presenta / Cumple	Presenta / Cumple	Presenta / Cumple	Presenta / Cumple	Presenta / Cumple	Presenta / Cumple	Subsanado

Comité de Selección

20570706170 - RBG INGENIEROS S.A.C. 20609863189 - GROUP PERUVIAN BUILDERS AND SUPERVISORS S.A.C.							
10167990661 - DAVILA RUIZ OSCAR DAVID	Presenta / Cumple	Presenta / Cumple	Presenta / Cumple	Presenta / Cumple	Presenta / Cumple	No corresponde	Ninguna
10416900553 - GAMERO CABREJOS JUAN GERMAN	Presenta / Cumple	Presenta / Cumple	Presenta / Cumple	Presenta / Cumple	Presenta / Cumple	No corresponde	Ninguna
10191882399 - GUANILO LLERENA CESAR ISIDRO	Presenta / Cumple	Presenta / Cumple	Presenta / Cumple	Presenta / Cumple	Presenta / Cumple	No corresponde	Ninguna
10199307547 - GUTIERREZ CARDENAS ENRIQUE ANIBAL	Presenta / Cumple	Presenta / Cumple	Presenta / Cumple	Presenta / Cumple	Presenta / Cumple	No corresponde	Ninguna
20487625656 - HARPER INGENIEROS S.A.C.	Presenta / Cumple	Presenta / Cumple	Presenta / Cumple	Presenta / Cumple	Presenta / Cumple	No corresponde	Ninguna
10464257808 - SANTA CRUZ NORIEGA SENDY GRACE	Presenta / Cumple	Presenta / Cumple	Presenta / Cumple	Presenta / Cumple	Presenta / Cumple	No corresponde	Ninguna
10032425394 - TRIPUL PEÑA RICHARD ALFREDO	Presenta / Cumple	Presenta / Cumple	Presenta / Cumple	Presenta / Cumple	Presenta / Cumple	No corresponde	Ninguna

POSTOR	CONDICIÓN
10167636191 - ACUÑA SANTISTEBAN LUIS IVAN	Admitido
20487493059 - ACUÑA VEGA CONSULTORES Y EJECUTORES E.I.R.L.	Admitido
CONSORCIO BUENAVENTURA 10404313598 - ALEXANDER PRIMITIVO HUERTAS JARA 20392462105 - KAZUKI CONSULTORÍA Y CONSTRUCCIÓN S.A.C.	Admitido
CONSORCIO COLLANTES CORPORACION 10408043056 - JULCA CHACON JOHN FRANCIS 20604942480 - COLLANTES CORPORACIÓN S.A.C.	Admitido
CONSORCIO L Y D 10294564662 - ANTONIO VALENZUELA SALAS 10293297504 - JORGE ANTONIO VALENZUELA FLORES	No Admitido
CONSORCIO LOS SAUCES 10405098666 - JUAN MANUEL LARIOS AGUIRRE 10181337341 - VICTOR ALBERTO TENORIO FLORES	No Admitido
CONSORCIO NUEVA ERA 10408153412 - HOLGER JEISON RODRIGUEZ FLORIAN 10182119178 - ALFREDO SEGUNDO CARCÍA CERNA	Admitido

Comité de Selección

CONSORCIO SUPERVISOR D&S 20570601581 - DAYES CONTRATISTAS PROYECTOS Y SERVICIOS E.I.R.L. 20492767701 - CONSTRUCCIONES EL SOL VER S.A.	Admitido
CONSORCIO SUPERVISOR FEDERICO VILLARREAL 10316735504 - JULIO MANUEL QUISPE DOMINGUEZ 10072009563 - MARIO ESTEBAN ORTIZ ALVARADO	Admitido
CONSORCIO SUPERVISOR GyH 10273739268 - HECTOR LOZANO SALDAÑA 10441579450 - GILMER GONZALES SANCHEZ	Admitido
CONSORCIO SUPERVISOR VILLA 10175354374 - WALTER JAVIER MONTALVAN BERNAL 10167785471 - EUDER BACA CORONEL	Admitido
CONSORCIO SUPERVISOR VILLARREAL 10417803951 - VICTOR RAUL FRANCO VEGA RUIZ 10164892366 - SEGUNDO CESAR GONZALEZ SANCHEZ	Admitido
CONSORCIO UNION VILLARREAL 20570706170 - RBG INGENIEROS S.A.C. 20609863189 - GROUP PERUVIAN BUILDERS AND SUPERVISORS S.A.C.	Admitido
10167990661 - DAVILA RUIZ OSCAR DAVID	Admitido
10416900553 - GAMERO CABREJOS JUAN GERMAN	Admitido
10191882399 - GUANILO LLERENA CESAR ISIDRO	Admitido
10199307547 - GUTIERREZ CARDENAS ENRIQUE ANIBAL	Admitido
20487625656 - HARPER INGENIEROS S.A.C.	Admitido
10464257808 - SANTA CRUZ NORIEGA SENDY GRACE	Admitido
10032425394 - TRIPUL PEÑA RICHARD ALFREDO	Admitido

2. CALIFICACIÓN DE OFERTAS TÉCNICAS

Acto seguido procedemos a dar inicio a la etapa de calificación de ofertas técnicas, la cual se realiza conforme a lo establecido en el numeral 82.1 del artículo 82 del Reglamento:

2.1. SOBRE LA CALIFICACIÓN DE LA OFERTA TÉCNICA DEL POSTOR ACUÑA SANTISTEBAN LUIS IVAN CON R.U.C. N° 10167636191

REQUISITO DE CALIFICACIÓN		
B	CAPACIDAD TÉCNICA Y PROFESIONAL	De conformidad con el numeral 49.3 del artículo 49 y el literal e) del numeral 139.1 del artículo 139 del Reglamento este requisito de calificación se acredita para la suscripción del contrato
B.1	FORMACIÓN ACADÉMICA	
B.2	EXPERIENCIA DEL PERSONAL CLAVE	
C	CAPACIDAD TÉCNICA Y PROFESIONAL	
C.1	EQUIPAMIENTO ESTRATÉGICO	
D	EXPERIENCIA DEL POSTOR EN LA ESPECIALIDAD	SI/ 1,472,252.66
CONDICIÓN		CALIFICADO

A folios 74 al 82 presenta el Contrato N° 010-2020 AS N° 02-2020-SUNAT/8F0000, a folios 96 al 112 presenta Comprobantes de Pago, correspondiente a la Consultoría de Obra para la Supervisión de Obra del Proyecto: "Ampliación de los Servicios al Contribuyente en el Distrito de Chiclayo, Provincia de Chiclayo – Departamento de Lambayeque – CUI 2376861".

Comité de Selección

Sin embargo, el postor solo acredita con "Comprobantes de Pago", los cuales estos documentos no están dentro de lo que establece la SUNAT en mención al artículo 2 – Documentos considerados comprobantes de pago del Reglamento de Comprobantes de Pago Resolución de Superintendencia N° 007-99/SUNAT, actualizado mediante Resolución de Superintendencia N° 000123-2022/SUNAT.

Artículo 2º.- DOCUMENTOS CONSIDERADOS COMPROBANTES DE PAGO

Sólo se consideran comprobantes de pago, siempre que cumplan con todas las características y requisitos mínimos establecidos en el presente reglamento, los siguientes:

- a) Facturas.
- b) Recibos por honorarios.
- c) Boletas de venta.
- d) Liquidaciones de compra.
- e) Tickets o cintas emitidos por máquinas registradoras.
- f) Los documentos autorizados en el numeral 6 del artículo 4º.
- g) Otros documentos que por su contenido y sistema de emisión permitan un adecuado control tributario y se encuentren expresamente autorizados, de manera previa, por la SUNAT.

h) Comprobante de Operaciones – Ley N.º 29972.

(Inciso h) del artículo 2º incorporado por el artículo 2º de la [Resolución de Superintendencia N° 362-2013/SUNAT](#), publicada el 20.12. 2013, vigente a partir del 01.01.2014)

i) Ticket POS, el cual se rige por la resolución de superintendencia que lo crea la cual regula, entre otros aspectos, los requisitos de dicho comprobante de pago y la oportunidad de su emisión.

(Inciso i) del artículo 2 incorporado por la Segunda Disposición Complementaria Modificatoria de la Resolución de Superintendencia N.º 141-2017/SUNAT, publicada el 8.6.2017, vigente a partir del 1.8.2017).

j) Ticket Monedero Electrónico, el cual se rige por la resolución de superintendencia que lo crea. Esa resolución regula, entre otros aspectos, los requisitos de dicho comprobante de pago.

(Inciso j) del artículo 2 incorporado por la Segunda Disposición Complementaria Modificatoria de la Resolución de Superintendencia N.º 276-2017/SUNAT, publicada el 31.10.2017, vigente a partir del 1.2.2018).

Reglamento de Comprobantes de Pago

k) Recibo electrónico por servicios públicos (recibo electrónico SP), el cual rige por la normativa sobre emisión electrónica.

(Inciso k) del artículo 2 incorporado por la Primera Disposición Complementaria Modificatoria de la Resolución de Superintendencia N.º 206-2019/SUNAT, publicada el 22.10.2019, vigente a partir del 01.12.2019).

l) Comprobante empresas supervisadas SBS, el cual se rige por la normativa sobre emisión electrónica.

(Inciso l) del artículo 2 incorporado por la Primera Disposición Complementaria Modificatoria de la Resolución de Superintendencia N.º 252-2019/SUNAT, publicada el 30.11.2019, vigente a partir del 1.12.2019).

100

101[illegible][illegible][illegible]

Comité de Selección

[illegible][illegible][illegible][illegible]

Comité de Selección

[illegible]

109

FORM. 100-1 (Rev. 1-1-64)
 100-1 (Rev. 1-1-64)

1. NUMBER OF COPIES OF THIS REPORT
 2. NUMBER OF COPIES OF THIS REPORT
 3. NUMBER OF COPIES OF THIS REPORT
 4. NUMBER OF COPIES OF THIS REPORT

COMPROBANTE DE PAGO

100-1 (Rev. 1-1-64)

100-1 (Rev. 1-1-64)

1. NUMBER OF COPIES OF THIS REPORT
 2. NUMBER OF COPIES OF THIS REPORT
 3. NUMBER OF COPIES OF THIS REPORT
 4. NUMBER OF COPIES OF THIS REPORT

1. NUMBER OF COPIES OF THIS REPORT
 2. NUMBER OF COPIES OF THIS REPORT
 3. NUMBER OF COPIES OF THIS REPORT
 4. NUMBER OF COPIES OF THIS REPORT

1. NUMBER OF COPIES OF THIS REPORT
 2. NUMBER OF COPIES OF THIS REPORT
 3. NUMBER OF COPIES OF THIS REPORT
 4. NUMBER OF COPIES OF THIS REPORT

1. NUMBER OF COPIES OF THIS REPORT
 2. NUMBER OF COPIES OF THIS REPORT
 3. NUMBER OF COPIES OF THIS REPORT
 4. NUMBER OF COPIES OF THIS REPORT

1. NUMBER OF COPIES OF THIS REPORT
 2. NUMBER OF COPIES OF THIS REPORT
 3. NUMBER OF COPIES OF THIS REPORT
 4. NUMBER OF COPIES OF THIS REPORT

1. NUMBER OF COPIES OF THIS REPORT
 2. NUMBER OF COPIES OF THIS REPORT
 3. NUMBER OF COPIES OF THIS REPORT
 4. NUMBER OF COPIES OF THIS REPORT

1. NUMBER OF COPIES OF THIS REPORT
 2. NUMBER OF COPIES OF THIS REPORT
 3. NUMBER OF COPIES OF THIS REPORT
 4. NUMBER OF COPIES OF THIS REPORT

1. NUMBER OF COPIES OF THIS REPORT
 2. NUMBER OF COPIES OF THIS REPORT
 3. NUMBER OF COPIES OF THIS REPORT
 4. NUMBER OF COPIES OF THIS REPORT

1. NUMBER OF COPIES OF THIS REPORT
 2. NUMBER OF COPIES OF THIS REPORT
 3. NUMBER OF COPIES OF THIS REPORT
 4. NUMBER OF COPIES OF THIS REPORT

1. NUMBER OF COPIES OF THIS REPORT
 2. NUMBER OF COPIES OF THIS REPORT
 3. NUMBER OF COPIES OF THIS REPORT
 4. NUMBER OF COPIES OF THIS REPORT

[illegible][illegible]

Comité de Selección

[illegible]

Razón por la cual, esta experiencia no podrá ser contabilizada.

A folios 152 al 156 presenta el Contrato de Consorcio; a folios 157 al 169 presenta el Contrato de Gerencia General Regional N° 013-2022 – Gobierno Regional Amazonas - GGR, por el importe de S/ 674,452.62; a folios 170 al 181 presenta la Resolución Gerencia General Regional N° 394-2022 - Gobierno Regional Amazonas/GGR; a folios 182 al 187 presenta la Resolución Gerencia General Regional N° 93-2023 - Gobierno Regional Amazonas/GGR; a folios 188 al 195 presenta la Resolución Gerencia General Regional N° 326-2023 - Gobierno Regional Amazonas/GGR, a folios 205 al 312 presenta facturas, órdenes de servicio, comprobantes de pago emitido por la entidad, estado de cuenta, correspondiente a la Contratación del Servicio de Consultoría de Obra para la Supervisión de la Ejecución de la Obra: “2476724 – Mejoramiento de los Servicios de Salud del Puesto de Salud Buenos Aires Microrred de Pomacohcas, Distrito de Yambrasbamba – Provincia de Bongará – Departamento de Amazonas”.

Sin embargo, los estados de cuenta son ilegibles, razón por la cual no permite validar dicha experiencia.

209
000176

»BCP»

Ensayo de Cuenta de Abogado Cuarta Versión (R/P)

1. *THE ALBERT EINSTEIN FOUNDATION*

42. 王明賢, 2000, 頁 219。

[illegible]

DATE	DESCRIPTION	AMOUNT	CHECK NO.	BANK	INTEREST	TOTAL
1/1/74
1/2/74
1/3/74
1/4/74
1/5/74
1/6/74
1/7/74
1/8/74
1/9/74
1/10/74
1/11/74
1/12/74
1/13/74
1/14/74
1/15/74
1/16/74
1/17/74
1/18/74
1/19/74
1/20/74
1/21/74
1/22/74
1/23/74
1/24/74
1/25/74
1/26/74
1/27/74
1/28/74
1/29/74
1/30/74
1/31/74
2/1/74
2/2/74
2/3/74
2/4/74
2/5/74
2/6/74
2/7/74
2/8/74
2/9/74
2/10/74
2/11/74
2/12/74
2/13/74
2/14/74
2/15/74
2/16/74
2/17/74
2/18/74
2/19/74
2/20/74
2/21/74
2/22/74
2/23/74
2/24/74
2/25/74
2/26/74
2/27/74
2/28/74
2/29/74
2/30/74
3/1/74
3/2/74
3/3/74
3/4/74
3/5/74
3/6/74
3/7/74
3/8/74
3/9/74
3/10/74
3/11/74
3/12/74						

© 2000 Blackwell Science Ltd *Journal of Internal Medicine* 247: 161–167

ING. WILSON LÓPEZ MARTÍNEZ
M.C. - INGENIERO EN C.A.
C.R. 10704815
TEL. 011-4449637

229
000156

»BCP»

Estadística de Casos de Mucosa Cerebral Primaria DCP

11982 12/15/82 10:00 AM

ALL INFORMATION CONTAINED
HEREIN IS UNCLASSIFIED
DATE 08-22-2001 BY 60322 UCBAW

1. 2012年12月31日，甲公司“应付账款”科目贷方余额为100万元，其中明细科目贷方余额为120万元，借方余额为20万元；“预收账款”科目贷方余额为150万元，其中明细科目贷方余额为180万元，借方余额为30万元。甲公司12月31日资产负债表“应付账款”项目应填列的金额为（ ）万元。

DATE	DESCRIPTION	AMOUNT	CHECK NO.	BANK	REMARKS
12/1/2011	DEPOSIT	100.00			
12/2/2011	PAYROLL	50.00			
12/3/2011	RENT	25.00			
12/4/2011	UTILITIES	15.00			
12/5/2011	FOOD	10.00			
12/6/2011	TRANSPORT	20.00			
12/7/2011	ENTERTAINMENT	30.00			
12/8/2011	SALES	150.00			
12/9/2011	DEPOSIT	100.00			
12/10/2011	PAYROLL	50.00			
12/11/2011	RENT	25.00			
12/12/2011	UTILITIES	15.00			
12/13/2011	FOOD	10.00			
12/14/2011	TRANSPORT	20.00			
12/15/2011	ENTERTAINMENT	30.00			
12/16/2011	SALES	150.00			
12/17/2011	DEPOSIT	100.00			
12/18/2011	PAYROLL	50.00			
12/19/2011	RENT	25.00			
12/20/2011	UTILITIES	15.00			
12/21/2011	FOOD	10.00			
12/22/2011	TRANSPORT	20.00			
12/23/2011	ENTERTAINMENT	30.00			
12/24/2011	SALES	150.00			
12/25/2011	DEPOSIT	100.00			
12/26/2011	PAYROLL	50.00			
12/27/2011	RENT	25.00			
12/28/2011	UTILITIES	15.00			
12/29/2011	FOOD	10.00			
12/30/2011	TRANSPORT	20.00			
12/31/2011	ENTERTAINMENT	30.00			
12/31/2011	SALES	150.00			
12/31/2011	DEPOSIT	100.00			
12/31/2011	PAYROLL	50.00			
12/31/2011	RENT	25.00			
12/31/2011	UTILITIES	15.00			
12/31/2011	FOOD	10.00			
12/31/2011	TRANSPORT	20.00			
12/31/2011	ENTERTAINMENT	30.00			
12/31/2011	SALES	150.00			
12/31/2011	DEPOSIT	100.00			
12/31/2011	PAYROLL	50.00			
12/31/2011	RENT	25.00			
12/31/2011	UTILITIES	15.00			
12/31/2011	FOOD	10.00			
12/31/2011	TRANSPORT	20.00			
12/31/2011	ENTERTAINMENT	30.00			
12/31/2011	SALES	150.00			
12/31/2011	DEPOSIT	100.00			
12/31/2011	PAYROLL	50.00			
12/31/2011	RENT	25.00			
12/31/2011	UTILITIES	15.00			
12/31/2011	FOOD	10.00			
12/31/2011	TRANSPORT	20.00			
12/31/2011	ENTERTAINMENT	30.00			
12/31/2011	SALES	150.00			
12/31/2011	DEPOSIT	100.00			
12/31/2011	PAYROLL	50.00			
12/31/2011	RENT	25.00			
12/31/2011	UTILITIES	15.00			
12/31/2011	FOOD	10.00			
12/31/2011	TRANSPORT	20.00			
12/31/2011	ENTERTAINMENT	30.00			
12/31/2011	SALES	150.00			
12/31/2011	DEPOSIT	100.00			
12/31/2011	PAYROLL	50.00			
12/31/2011	RENT	25.00			
12/31/2011	UTILITIES	15.00			
12/31/2011	FOOD	10.00			
12/31/2011	TRANSPORT	20.00			
12/31/20					

© 2000 Blackwell Science Ltd
Journal of Internal Medicine 247: 395–402

Copyright © 2004 John Wiley & Sons, Inc.

RELIGION
 6:00-6:45 PM
 100-100000
 100-100000

220

000165

»BCP»

*Exemple de l'écriture de l'histoire locale : Proulx-RCS**

ARTICLE 22: *THE RIGHT TO A FAIR TRIAL*

Abstract

$$\frac{d}{dt} \left(\frac{\partial L}{\partial \dot{x}} \right) = \frac{\partial L}{\partial x}$$

[illegible]

© 2000 Blackwell Science Ltd, *Journal of Internal Medicine* 247: 111–117

THE LANE SCHOOL CLARK COUNTY DISTRICT
PUBLIC SAFETY UNIT
1001 - 1000 1000

238

000143

»BCP»

Instituto de Gestão de Recursos Humanos, FCT/FEUP

12448 2009 JUNE 20 00:00

© 2004 Blackwell Publishing Ltd, *Journal of Internal Medicine* 255: 103–110

Journal of Management Education 30(6)br/>DOI: 10.1177/0095687406289190
© 2006 Sage Publications

[illegible]

Copyright © 2004 John Wiley & Sons, Ltd.

 DEPARTMENT OF HEALTH AND HUMAN SERVICES
 OFFICE OF THE SECRETARY
 200 Independence Avenue, S.W.
 Washington, D.C. 20462

245
000140
»BCP»

Extrait du Comité de l'Agence Canada-Presse BCP

11. <http://www.ck12.org/Book-Search>

[illegible]

Serial	NAME	DATE	TIME	PLACE	REMARKS
1					
2					
3					
4					
5					
6					
7					
8					
9					
10					
11					
12					
13					
14					
15					
16					
17					
18					
19					
20					
21					
22					
23					
24					
25					
26					
27					
28					
29					
30					
31					
32					
33					
34					
35					
36					
37					
38					
39					
40					
41					
42					
43					
44					
45					
46					
47					
48					
49					
50					
51					
52					
53					
54					
55					
56					
57					
58					
59					
60					
61					
62					
63					
64					
65					
66					
67					
68					
69					
70					
71					
72					
73					
74					
75					
76					
77					
78					
79					
80					
81					
82					
83					
84					
85					
86					
87					
88					
89					
90					

주요 내용

ASME
 3501 Market Street, Suite 1000
 Fairfield, CT 06424-1196
 Tel: 203-254-5800
 Fax: 203-254-5801
 Email: info@asme.org

245

000140

252 900133

»BCP»

Estados de Cuenta de Andres Cuatrecasas Aguirre ACV

22392 *EXETER STERILIS* HENRI

AT. DANABARA M. 11
CHERAPATA ALABAMA
CHERAPATA ALABAMA 11/11/60
11/11/60

[illegible]

이 문서는 위키백과에 수록된 저작권 없는 공개 도메인 문서입니다.

2021-2022
 2021-2022
 2021-2022
 2021-2022

262

000122

»BCP«

Table 10. Continued: the Absolute Column Percentages (%)

14112 57, 1997 JANUARY 20:18

[illegible]

PERSONAL DATA		EMPLOYMENT DATA		EDUCATION DATA	
1. NAME	[REDACTED]	3. EMPLOYER	[REDACTED]	5. SCHOOL	[REDACTED]
2. ADDRESS	[REDACTED]	4. POSITION	[REDACTED]	6. DEGREE	[REDACTED]
3. CITY	[REDACTED]	5. DATE	[REDACTED]	7. GRADE	[REDACTED]
4. STATE	[REDACTED]	6. REASON	[REDACTED]	8. COMMENTS	[REDACTED]
5. ZIP	[REDACTED]	7. SIGNATURE	[REDACTED]	9. DATE	[REDACTED]
6. PHONE	[REDACTED]	8. EMPLOYER'S SIGNATURE	[REDACTED]	10. EMPLOYER'S DATE	[REDACTED]
7. FAX	[REDACTED]	9. EMPLOYER'S ADDRESS	[REDACTED]	11. EMPLOYER'S CITY	[REDACTED]
8. E-MAIL	[REDACTED]	10. EMPLOYER'S STATE	[REDACTED]	12. EMPLOYER'S ZIP	[REDACTED]
9. SOCIAL SECURITY	[REDACTED]	11. EMPLOYER'S PHONE	[REDACTED]	13. EMPLOYER'S FAX	[REDACTED]
10. DATE OF BIRTH	[REDACTED]	12. EMPLOYER'S E-MAIL	[REDACTED]	14. EMPLOYER'S COMMENTS	[REDACTED]
11. DATE OF DEATH	[REDACTED]	13. EMPLOYER'S SIGNATURE	[REDACTED]	15. EMPLOYER'S DATE	[REDACTED]
12. DATE OF MARRIAGE	[REDACTED]	14. EMPLOYER'S ADDRESS	[REDACTED]	16. EMPLOYER'S CITY	[REDACTED]
13. DATE OF DIVORCE	[REDACTED]	15. EMPLOYER'S STATE	[REDACTED]	17. EMPLOYER'S ZIP	[REDACTED]
14. DATE OF REENTRY	[REDACTED]	16. EMPLOYER'S PHONE	[REDACTED]	18. EMPLOYER'S FAX	[REDACTED]
15. DATE OF CITIZENSHIP	[REDACTED]	17. EMPLOYER'S E-MAIL	[REDACTED]	19. EMPLOYER'S COMMENTS	[REDACTED]
16. DATE OF NATURALIZATION	[REDACTED]	18. EMPLOYER'S SIGNATURE	[REDACTED]	20. EMPLOYER'S DATE	[REDACTED]
17. DATE OF DEPORTATION	[REDACTED]	19. EMPLOYER'S ADDRESS	[REDACTED]	21. EMPLOYER'S CITY	[REDACTED]
18. DATE OF REENTRY	[REDACTED]	20. EMPLOYER'S STATE	[REDACTED]	22. EMPLOYER'S ZIP	[REDACTED]
19. DATE OF CITIZENSHIP	[REDACTED]	21. EMPLOYER'S PHONE	[REDACTED]	23. EMPLOYER'S FAX	[REDACTED]
20. DATE OF NATURALIZATION	[REDACTED]	22. EMPLOYER'S E-MAIL	[REDACTED]	24. EMPLOYER'S COMMENTS	[REDACTED]
21. DATE OF DEPORTATION	[REDACTED]	23. EMPLOYER'S SIGNATURE	[REDACTED]	25. EMPLOYER'S DATE	[REDACTED]
22. DATE OF REENTRY	[REDACTED]	24. EMPLOYER'S ADDRESS	[REDACTED]	26. EMPLOYER'S CITY	[REDACTED]
23. DATE OF CITIZENSHIP	[REDACTED]	25. EMPLOYER'S STATE	[REDACTED]	27. EMPLOYER'S ZIP	[REDACTED]
24. DATE OF NATURALIZATION	[REDACTED]	26. EMPLOYER'S PHONE	[REDACTED]	28. EMPLOYER'S FAX	[REDACTED]
25. DATE OF DEPORTATION	[REDACTED]	27. EMPLOYER'S E-MAIL	[REDACTED]	29. EMPLOYER'S COMMENTS	[REDACTED]
26. DATE OF REENTRY	[REDACTED]	28. EMPLOYER'S SIGNATURE	[REDACTED]	30. EMPLOYER'S DATE	[REDACTED]
27. DATE OF CITIZENSHIP	[REDACTED]	29. EMPLOYER'S ADDRESS	[REDACTED]	31. EMPLOYER'S CITY	[REDACTED]
28. DATE OF NATURALIZATION	[REDACTED]	30. EMPLOYER'S STATE	[REDACTED]	32. EMPLOYER'S ZIP	[REDACTED]
29. DATE OF DEPORTATION	[REDACTED]	31. EMPLOYER'S PHONE	[REDACTED]	33. EMPLOYER'S FAX	[REDACTED]
30. DATE OF REENTRY	[REDACTED]	32. EMPLOYER'S E-MAIL	[REDACTED]	34. EMPLOYER'S COMMENTS	[REDACTED]
31. DATE OF CITIZENSHIP	[REDACTED]	33. EMPLOYER'S SIGNATURE	[REDACTED]	35. EMPLOYER'S DATE	[REDACTED]
32. DATE OF NATURALIZATION	[REDACTED]	34. EMPLOYER'S ADDRESS	[REDACTED]	36. EMPLOYER'S CITY	[REDACTED]
33. DATE OF DEPORTATION	[REDACTED]	35. EMPLOYER'S STATE	[REDACTED]	37. EMPLOYER'S ZIP	[REDACTED]
34. DATE OF REENTRY	[REDACTED]	36. EMPLOYER'S PHONE	[REDACTED]	38. EMPLOYER'S FAX	[REDACTED]
35. DATE OF CITIZENSHIP	[REDACTED]	37. EMPLOYER'S E-MAIL	[REDACTED]	39. EMPLOYER'S COMMENTS	[REDACTED]
36. DATE OF NATURALIZATION	[REDACTED]	38. EMPLOYER'S SIGNATURE	[REDACTED]	40. EMPLOYER'S DATE	[REDACTED]
37. DATE OF DEPORTATION	[REDACTED]	39. EMPLOYER'S ADDRESS	[REDACTED]	41. EMPLOYER'S CITY	[REDACTED]
38. DATE OF REENTRY	[REDACTED]	40. EMPLOYER'S STATE	[REDACTED]	42. EMPLOYER'S ZIP	[REDACTED]
39. DATE OF CITIZENSHIP	[REDACTED]	41. EMPLOYER'S PHONE	[REDACTED]	43. EMPLOYER'S FAX	[REDACTED]
40. DATE OF NATURALIZATION	[REDACTED]	42. EMPLOYER'S E-MAIL	[REDACTED]	44. EMPLOYER'S COMMENTS	[REDACTED]
41. DATE OF DEPORTATION	[REDACTED]	43. EMPLOYER'S SIGNATURE	[REDACTED]	45. EMPLOYER'S DATE	[REDACTED]
42. DATE OF REENTRY	[REDACTED]	44. EMPLOYER'S ADDRESS	[REDACTED]	46. EMPLOYER'S CITY	[REDACTED]
43. DATE OF CITIZENSHIP	[REDACTED]	45. EMPLOYER'S STATE	[REDACTED]	47. EMPLOYER'S ZIP	[REDACTED]
44. DATE OF NATURALIZATION	[REDACTED]	46. EMPLOYER'S PHONE	[REDACTED]	48. EMPLOYER'S FAX	[REDACTED]
45. DATE OF DEPORTATION	[REDACTED]	47. EMPLOYER'S E-MAIL	[REDACTED]	49. EMPLOYER'S COMMENTS	[REDACTED]
46. DATE OF REENTRY	[REDACTED]	48. EMPLOYER'S SIGNATURE	[REDACTED]	50. EMPLOYER'S DATE	[REDACTED]
47. DATE OF CITIZENSHIP	[REDACTED]	49. EMPLOYER'S ADDRESS	[REDACTED]	51. EMPLOYER'S CITY	[REDACTED]
48. DATE OF NATURALIZATION	[REDACTED]	50. EMPLOYER'S STATE	[REDACTED]	52. EMPLOYER'S ZIP	[REDACTED]
49. DATE OF DEPORTATION	[REDACTED]	51. EMPLOYER'S PHONE	[REDACTED]	53. EMPLOYER'S FAX	[REDACTED]
50. DATE OF REENTRY	[REDACTED]	52. EMPLOYER'S E-MAIL	[REDACTED]	54. EMPLOYER'S COMMENTS	[REDACTED]
51. DATE OF CITIZENSHIP	[REDACTED]	53. EMPLOYER'S SIGNATURE	[REDACTED]	55. EMPLOYER'S DATE	[REDACTED]
52. DATE OF NATURALIZATION	[REDACTED]	54. EMPLOYER'S ADDRESS	[REDACTED]	56. EMPLOYER'S CITY	[

© 2000 Blackwell Science Ltd
Journal of Internal Medicine 247: 105–112

0101 1000 0000 0000 0000 0000 0000 0000
 0101 1000 0000 0000 0000 0000 0000 0000
 0101 1000 0000 0000 0000 0000 0000 0000
 0101 1000 0000 0000 0000 0000 0000 0000

269

000115

»BCP»

Estado de Cuenta de Ahorros Cúcuta, Distrito BCB

2017年12月25日 星期一

[illegible]

1239	1239		
1240	1240		
1241	1241		
1242	1242		
1243	1243		
1244	1244		
1245	1245		
1246	1246		
1247	1247		
1248	1248		
1249	1249		
1250	1250		
1251	1251		
1252	1252		
1253	1253		
1254	1254		
1255	1255		
1256	1256		
1257	1257		
1258	1258		
1259	1259		
1260	1260		
1261	1261		
1262	1262		
1263	1263		
1264	1264		
1265	1265		
1266	1266		
1267	1267		
1268	1268		
1269	1269		
1270	1270		
1271	1271		
1272	1272		
1273	1273		
1274	1274		
1275	1275		
1276	1276		
1277	1277		
1278	1278		
1279	1279		
1280	1280		
1281	1281		
1282	1282		
1283	1283		
1284	1284		
1285	1285		
1286	1286		
1287	1287		
1288	1288		
1289	1289		
1290	1290		
1291	1291		
1292	1292		
1293	1293		
1294	1294		
1295	1295		
1296	1296		
1297	1297		
1298	1298		
1299	1299		
1300	1300		
1301	1301		
1302	1302		
1303	1303		
1304	1304		
1305	1305		
1306	1306		
1307	1307		
1308	1308		
1309	1309		
1310	1310		
1311	1311		
1312	1312		
1313	1313		
1314	1314		
1315	1315		
1316	1316		
1317	1317		
1318	1318		
1319	1319		
1320	1320		

[illegible]

AD
 1000-1000
 1000-1000
 1000-1000

Comité de Selección

[illegible]

283
000102

>BCP>

Folha de Cédula de Abaixo Cartão Pagador BCP

LOTE: 01700 01700 01700

01700 01700 01700
01700 01700 01700
01700 01700 01700

01700 01700 01700	01700 01700 01700
--------------------------	--------------------------

01700 01700 01700	01700 01700 01700
--------------------------	--------------------------

01700 01700 01700	01700 01700 01700
--------------------------	--------------------------

01700 01700 01700	01700 01700 01700
--------------------------	--------------------------

01700 01700 01700	01700 01700 01700
--------------------------	--------------------------

01700 01700 01700	01700 01700 01700
--------------------------	--------------------------

01700 01700 01700	01700 01700 01700
--------------------------	--------------------------

01700 01700 01700	01700 01700 01700
--------------------------	--------------------------

01700 01700 01700	01700 01700 01700
--------------------------	--------------------------

01700 01700 01700	01700 01700 01700
--------------------------	--------------------------

01700 01700 01700	01700 01700 01700
--------------------------	--------------------------

01700 01700 01700	01700 01700 01700
--------------------------	--------------------------

01700 01700 01700	01700 01700 01700
--------------------------	--------------------------

01700 01700 01700	01700 01700 01700
--------------------------	--------------------------

01700 01700 01700	01700 01700 01700
--------------------------	--------------------------

01700 01700 01700	01700 01700 01700
--------------------------	--------------------------

01700 01700 01700	01700 01700 01700
--------------------------	--------------------------

01700 01700 01700	01700 01700 01700
--------------------------	--------------------------

01700 01700 01700	01700 01700 01700
--------------------------	--------------------------

01700 01700 01700	01700 01700 01700
--------------------------	--------------------------

01700 01700 01700	01700 01700 01700
--------------------------	--------------------------

01700 01700 01700	01700 01700 01700
--------------------------	--------------------------

01700 01700 01700	01700 01700 01700
--------------------------	--------------------------

01700 01700 01700	01700 01700 01700
--------------------------	--------------------------

01700 01700 01700	01700 01700 01700
--------------------------	--------------------------

01700 01700 01700	01700 01700 01700
--------------------------	--------------------------

01700 01700 01700	01700 01700 01700
--------------------------	--------------------------

01700 01700 01700	01700 01700 01700
--------------------------	--------------------------

01700 01700 01700	01700 01700 01700
--------------------------	--------------------------

[illegible]

307
000078
>BCP>

Estado de Cuenta de Ahorros Cuentas Plazas BCP

ESTADO CUENTA AHOROS CUENTAS PLAZAS

Nº 8 7766 2-100
 000 7766 7766 4000 000 7
 000 7766 7766 4000 000 7
 000 7766 7766 4000 000 7

País: BCP

1977-1978	1979-1980	1981-1982	1983-1984	1985-1986	1987-1988	1989-1990	1991-1992	1993-1994	1995-1996	1997-1998	1999-2000	2001-2002	2003-2004	2005-2006	2007-2008	2009-2010	2011-2012	2013-2014	2015-2016	2017-2018	2019-2020	2021-2022	2023-2024	2025-2026	2027-2028	2029-2030	2031-2032	2033-2034	2035-2036	2037-2038	2039-2040	2041-2042	2043-2044	2045-2046	2047-2048	2049-2050	2051-2052	2053-2054	2055-2056	2057-2058	2059-2060	2061-2062	2063-2064	2065-2066	2067-2068	2069-2070	2071-2072	2073-2074	2075-2076	2077-2078	2079-2080	2081-2082	2083-2084	2085-2086	2087-2088	2089-2090	2091-2092	2093-2094	2095-2096	2097-2098	2099-2100	2101-2102	2103-2104	2105-2106	2107-2108	2109-2110	2111-2112	2113-2114	2115-2116	2117-2118	2119-2120	2121-2122	2123-2124	2125-2126	2127-2128	2129-2130	2131-2132	2133-2134	2135-2136	2137-2138	2139-2140	2141-2142	2143-2144	2145-2146	2147-2148	2149-2150	2151-2152	2153-2154	2155-2156	2157-2158	2159-2160	2161-2162	2163-2164	2165-2166	2167-2168	2169-2170	2171-2172	2173-2174	2175-2176	2177-2178	2179-2180	2181-2182	2183-2184	2185-2186	2187-2188	2189-2190	2191-2192	2193-2194	2195-2196	2197-2198	2199-2200	2201-2202	2203-2204	2205-2206	2207-2208	2209-2210	2211-2212	2213-2214	2215-2216	2217-2218	2219-2220	2221-2222	2223-2224	2225-2226	2227-2228	2229-2230	2231-2232	2233-2234	2235-2236	2237-2238	2239-2240	2241-2242	2243-2244	2245-2246	2247-2248	2249-2250	2251-2252	2253-2254	2255-2256	2257-2258	2259-2260	2261-2262	2263-2264	2265-2266	2267-2268	2269-2270	2271-2272	2273-2274	2275-2276	2277-2278	2279-2280	2281-2282	2283-2284	2285-2286	2287-2288	2289-2290	2291-2292	2293-2294	2295-2296	2297-2298	2299-2300	2301-2302	2303-2304	2305-2306	2307-2308	2309-2310	2311-2312	2313-2314	2315-2316	2317-2318	2319-2320	2321-2322	2323-2324	2325-2326	2327-2328	2329-2330	2331-2332	2333-2334	2335-2336	2337-2338	2339-2340	2341-2342	2343-2344	2345-2346	2347-2348	2349-2350	2351-2352	2353-2354	2355-2356	2357-2358	2359-2360	2361-2362	2363-2364	2365-2366	2367-2368	2369-2370	2371-2372	2373-2374	2375-2376	2377-2378	2379-2380	2381-2382	2383-2384	2385-2386	2387-2388	2389-2390	2391-2392	2393-2394	2395-2396	2397-2398	2399-2400	2401-2402	2403-2404	2405-2406	2407-2408	2409-2410	2411-2412	2413-2414	2415-2416	2417-2418	2419-2420	2421-2422	2423-2424	2425-2426	2427-2428	2429-2430	2431-2432	2433-2434	2435-2436	2437-2438	2439-2440	2441-2442	2443-2444	2445-2446	2447-2448	2449-2450	2451-2452	2453-2454	2455-2456	2457-2458	2459-2460	2461-2462	2463-2464	2465-2466	2467-2468	2469-2470	2471-2472	2473-2474	2475-2476	2477-2478	2479-2480	2481-2482	2483-2484	2485-2486	2487-2488	2489-2490
-----------	-----------	-----------	-----------	-----------	-----------	-----------	-----------	-----------	-----------	-----------	-----------	-----------	-----------	-----------	-----------	-----------	-----------	-----------	-----------	-----------	-----------	-----------	-----------	-----------	-----------	-----------	-----------	-----------	-----------	-----------	-----------	-----------	-----------	-----------	-----------	-----------	-----------	-----------	-----------	-----------	-----------	-----------	-----------	-----------	-----------	-----------	-----------	-----------	-----------	-----------	-----------	-----------	-----------	-----------	-----------	-----------	-----------	-----------	-----------	-----------	-----------	-----------	-----------	-----------	-----------	-----------	-----------	-----------	-----------	-----------	-----------	-----------	-----------	-----------	-----------	-----------	-----------	-----------	-----------	-----------	-----------	-----------	-----------	-----------	-----------	-----------	-----------	-----------	-----------	-----------	-----------	-----------	-----------	-----------	-----------	-----------	-----------	-----------	-----------	-----------	-----------	-----------	-----------	-----------	-----------	-----------	-----------	-----------	-----------	-----------	-----------	-----------	-----------	-----------	-----------	-----------	-----------	-----------	-----------	-----------	-----------	-----------	-----------	-----------	-----------	-----------	-----------	-----------	-----------	-----------	-----------	-----------	-----------	-----------	-----------	-----------	-----------	-----------	-----------	-----------	-----------	-----------	-----------	-----------	-----------	-----------	-----------	-----------	-----------	-----------	-----------	-----------	-----------	-----------	-----------	-----------	-----------	-----------	-----------	-----------	-----------	-----------	-----------	-----------	-----------	-----------	-----------	-----------	-----------	-----------	-----------	-----------	-----------	-----------	-----------	-----------	-----------	-----------	-----------	-----------	-----------	-----------	-----------	-----------	-----------	-----------	-----------	-----------	-----------	-----------	-----------	-----------	-----------	-----------	-----------	-----------	-----------	-----------	-----------	-----------	-----------	-----------	-----------	-----------	-----------	-----------	-----------	-----------	-----------	-----------	-----------	-----------	-----------	-----------	-----------	-----------	-----------	-----------	-----------	-----------	-----------	-----------	-----------	-----------	-----------	-----------	-----------	-----------	-----------	-----------	-----------	-----------	-----------	-----------	-----------	-----------	-----------	-----------	-----------	-----------	-----------	-----------	-----------	-----------	-----------	-----------	-----------	-----------	-----------	-----------	-----------	-----------	-----------	-----------	-----------	-----------

Razón por la cual, esta experiencia no podrá ser contabilizada.

Comité de Selección

2.2. SOBRE LA CALIFICACIÓN DE LA OFERTA TÉCNICA DEL POSTOR ACUÑA VEGA CONSULTORES Y EJECUTORES E.I.R.L. CON R.U.C. N° 20487493059

REQUISITO DE CALIFICACIÓN		
B	CAPACIDAD TÉCNICA Y PROFESIONAL	De conformidad con el numeral 49.3 del artículo 49 y el literal e) del numeral 139.1 del artículo 139 del Reglamento este requisito de calificación se acredita para la suscripción del contrato
B.1	FORMACIÓN ACADÉMICA	
B.2	EXPERIENCIA DEL PERSONAL CLAVE	
C	CAPACIDAD TÉCNICA Y PROFESIONAL	
C.1	EQUIPAMIENTO ESTRATÉGICO	S/ 5,039,794.07
D	EXPERIENCIA DEL POSTOR EN LA ESPECIALIDAD	
CONDICIÓN		CALIFICADO

2.3. SOBRE LA CALIFICACIÓN DE LA OFERTA TÉCNICA DEL POSTOR CONSORCIO BUENAVENTURA (INTEGRADO POR ALEXANDER PRIMITIVO HUERTAS JARA CON R.U.C. N° 10404313598 Y KAZUKI CONSULTORÍA Y CONSTRUCCIÓN S.A.C. CON R.U.C. N° 20392462105)

REQUISITO DE CALIFICACIÓN		
B	CAPACIDAD TÉCNICA Y PROFESIONAL	De conformidad con el numeral 49.3 del artículo 49 y el literal e) del numeral 139.1 del artículo 139 del Reglamento este requisito de calificación se acredita para la suscripción del contrato
B.1	FORMACIÓN ACADÉMICA	
B.2	EXPERIENCIA DEL PERSONAL CLAVE	
C	CAPACIDAD TÉCNICA Y PROFESIONAL	
C.1	EQUIPAMIENTO ESTRATÉGICO	S/ 7,654,794.91
D	EXPERIENCIA DEL POSTOR EN LA ESPECIALIDAD	
CONDICIÓN		CALIFICADO

2.4. SOBRE LA CALIFICACIÓN DE LA OFERTA TÉCNICA DEL POSTOR CONSORCIO COLLANTES CORPORACION (INTEGRADO POR JULCA CHACON JOHN FRANCIS CON R.U.C. N° 10408043056 Y COLLANTES CORPORACIÓN S.A.C. CON R.U.C. N° 20604942480)

REQUISITO DE CALIFICACIÓN		
B	CAPACIDAD TÉCNICA Y PROFESIONAL	De conformidad con el numeral 49.3 del artículo 49 y el literal e) del numeral 139.1 del artículo 139 del Reglamento este requisito de calificación se acredita para la suscripción del contrato
B.1	FORMACIÓN ACADÉMICA	
B.2	EXPERIENCIA DEL PERSONAL CLAVE	
C	CAPACIDAD TÉCNICA Y PROFESIONAL	
C.1	EQUIPAMIENTO ESTRATÉGICO	S/ 4,085,071.26
D	EXPERIENCIA DEL POSTOR EN LA ESPECIALIDAD	
CONDICIÓN		CALIFICADO

2.5. SOBRE LA CALIFICACIÓN DE LA OFERTA TÉCNICA DEL POSTOR CONSORCIO NUEVA ERA (INTEGRADO POR HOLGER JEISON RODRIGUEZ FLORIAN CON R.U.C. N° 10408153412 Y ALFREDO SEGUNDO CARCÍA CERNA CON R.U.C. N° 10182119178)

REQUISITO DE CALIFICACIÓN		
B	CAPACIDAD TÉCNICA Y PROFESIONAL	De conformidad con el numeral 49.3 del artículo 49 y el literal e) del numeral 139.1 del artículo 139 del Reglamento este requisito de calificación se acredita para la suscripción del contrato
B.1	FORMACIÓN ACADÉMICA	
B.2	EXPERIENCIA DEL PERSONAL CLAVE	
C	CAPACIDAD TÉCNICA Y PROFESIONAL	
C.1	EQUIPAMIENTO ESTRATÉGICO	S/ 1,268,555.85
D	EXPERIENCIA DEL POSTOR EN LA ESPECIALIDAD	
CONDICIÓN		CALIFICADO

A folios 50 al 53 presenta el Contrato de Consultoría de Obra, a folios 54 al 58 presenta el Contrato de Constitución de Consorcio y a folios 59 presenta la Constancia de Conformidad del Servicio, correspondiente a la Contratación del Servicio de Consultoría de Obra para la Supervisión de la Obra: "Ampliación y Mejoramiento Integral de los Servicios Educativos de la I.E. N° 81523 José Ignacio Chopieta de la Localidad de Laredo, Distrito de Laredo, Provincia de Trujillo – La Libertad", por el importe de S/ 354,893.10.

Comité de Selección

Sin embargo, esta Conformidad del Servicio, no cuenta con la fecha de emisión del documento, razón por la cual dicha experiencia no podrá ser contabilizada.

59



MUNICIPALIDAD DISTRITAL DE LAREDO

Creado por ley 13792 del 28-12-1961

"Gloriosa Ciudad de Laredo, Honra de la Patria"

Ley 25253 del 19-06-1990

"Año de la Diversificación Productiva y del Fortalecimiento de la Educación"

CONSTANCIA DE CONFORMIDAD DEL SERVICIO

El Jefe del Departamento de Obras Públicas de la Municipalidad Distrital de Laredo, en señal de CONFORMIDAD DEL SERVICIO.

CERTIFICA

AL CONSULTOR: **CONSORCIO RODRIGUEZ (Integrado por MARCO ANTONIO SILVA RODRIGUEZ, HOLGER JEISON RODRIGUEZ FLORIAN Y EYLLÉN LISSETH RODRIGUEZ RODRIGUEZ.)**

Jefe de Supervisión: Ing. **HOLGER JEISON RODRIGUEZ FLORIAN - 76697**

OBJETO

: **SERVICIO DE CONSULTORIA PARA LA SUPERVISION DE LA OBRA: "AMPLIACION Y MEJORAMIENTO INTEGRAL DE LOS SERVICIOS EDUCATIVOS DE LA I.E. N° 81523 JOSE IGNACIO CHOPITEA DE LA LOCALIDAD DE LAREDO, DISTRITO DE LAREDO, PROVINCIA DE TRUJILLO-LA LIBERTAD".**

UBICACIÓN : LAREDO, TRUJILLO - LA LIBERTAD.
FECHA DEL CONTRATO : 03/10/2014.
PLAZO DEL SERVICIO : 240.00 Días Calendario.
MONTO DEL CONTRATO : 354,893.10
FECHA DE INICIO DE OBRA : 15/10/2014.
FECHA DE RECEPCION DE OBRA : 11/06/2015.
PENALIDADES : Ninguna.

[Firma]
Eduardo Benavides López
REPRESENTANTE C.O.P.

A satisfacción de nuestra representada, el mencionado consultor de obra, ha dado cumplimiento al objeto del contrato, mediante la ejecución de la obra de acuerdo al Expediente Técnico, a lo indicado en su contrato y las normas de ingeniería, por lo que se procedió a la aprobación de la Liquidación Técnica Financiera de la Obra mediante Resolución de Alcaldía N° 0858-2015-MDL de fecha 11/09/2015 en tal sentido, el Servicio de Supervisión de Obra se cumplió a cabalidad, es decir SIN HABER INCURRIDO EN PENALIDAD ALGUNA



[Firma]
Ing. Wilfredo J. Rodríguez
Jefe de Supervisión

JR. REFORMA N° 360
044-435519
LAREDO - PERÚ
www.munilaredo.gob.pe

Comité de Selección

A folios 177 al 182 presenta el Contrato del Servicio de Consultoría para la Supervisión de la Obra: "Mejoramiento del Servicio en la Institución Educativa Inicial N° 1629 del C.P. El Milagro, Distrito de Huanchaco – Trujillo – La Libertad: II Etapa", a folios 183 al 185 presenta el Contrato Privado de Consorcio y a folios 186 presenta la Constancia de Conformidad del Servicio por el importe de S/ 177,500.00.

Sin embargo, esta Conformidad del Servicio, no cuenta con la fecha de emisión del documento, razón por la cual dicha experiencia no podrá ser contabilizada.

186



MUNICIPALIDAD DISTRITAL DE
HUANCHACO

"Año del Diálogo y la Reconciliación Nacional"

CONSTANCIA DE CONFORMIDAD DEL SERVICIO

El Gerente de Obras Públicas de la Municipalidad Distrital de Huanchaco, en señal de CONFORMIDAD DEL SERVICIO.

CERTIFICA

AL CONSULTOR

CONSORCIO SUPERVISOR HUANCHACO CONFORMADO POR (HOLGER JEISON RODRIGUEZ FLORIAN con CIP N° 76697 Y EYLLEN LISSETH RODRIGUEZ RODRIGUEZ con CIP N° 121994)

OBJETO

SERVICIO DE CONSULTORIA PARA LA SUPERVISION DE LA OBRA: "MEJORAMIENTO DEL SERVICIO EN LA INSTITUCION EDUCATIVA INICIAL N° 1629 DEL C.P. EL MILAGRO DISTRITO DE HUANCHACO – TRUJILLO – LA LIBERTAD: II ETAPA"

UBICACIÓN	HUANCHACO, TRUJILLO – LA LIBERTAD
FECHA DEL CONTRATO	14/03/2018
PLAZO DEL SERVICIO	210.00 Días Calendario
MONTO DEL CONTRATO	177,500.00 (Soles)
FECHA DE INICIO DE CONSULTORIA	20/03/2018
FECHA DE TERMINO DE CONSULTORIA	15/10/2018
PENALIDADES	Ninguna.

A satisfacción de nuestra representada, el mencionado consultor de obra, ha dado cumplimiento al objeto del contrato, mediante la Supervisión de la Obra, a lo indicado en su contrato y las normas de Ingeniería, por lo que se procedió a la aprobación de la Liquidación Final de Supervisión (TECNICA-FINANCIERA) mediante Resolución de Alcaldía N° 662-2018-MDH de fecha 27/11/2018 en tal sentido, el Servicio de Consultoría se cumplió a cabalidad, es decir SIN HABER INCURRIDO EN PENALIDAD ALGUNA.

Gerente de Obras Públicas
Huanchaco

CONFORMIDAD DEL SERVICIO
EYLLEN LISSETH RODRIGUEZ RODRIGUEZ
Gerente de Obras Públicas

Comité de Selección

2.6. SOBRE LA CALIFICACIÓN DE LA OFERTA TÉCNICA DEL POSTOR CONSORCIO SUPERVISOR D&S (INTEGRADO POR DAYES CONTRATISTAS PROYECTOS Y SERVICIOS E.I.R.L. CON R.U.C. N° 20570601581 Y CONSTRUCCIONES EL SOL VER S.A. CON R.U.C. N° 20492767701)

REQUISITO DE CALIFICACIÓN		
B	CAPACIDAD TÉCNICA Y PROFESIONAL	De conformidad con el numeral 49.3 del artículo 49 y el literal e) del numeral 139.1 del artículo 139 del Reglamento este requisito de calificación se acredita para la suscripción del contrato
B.1	FORMACIÓN ACADÉMICA	
B.2	EXPERIENCIA DEL PERSONAL CLAVE	
C	CAPACIDAD TÉCNICA Y PROFESIONAL	
C.1	EQUIPAMIENTO ESTRATÉGICO	S/ 2,759,862.71
D	EXPERIENCIA DEL POSTOR EN LA ESPECIALIDAD	
CONDICIÓN		CALIFICADO

2.7. SOBRE LA CALIFICACIÓN DE LA OFERTA TÉCNICA DEL POSTOR CONSORCIO SUPERVISOR FEDERICO VILLARREAL (INTEGRADO POR JULIO MANUEL QUISPE DOMINGUEZ CON R.U.C. N° 10316735504 Y MARIO ESTEBAN ORTIZ ALVARADO CON R.U.C. N° 10072009563)

REQUISITO DE CALIFICACIÓN		
B	CAPACIDAD TÉCNICA Y PROFESIONAL	De conformidad con el numeral 49.3 del artículo 49 y el literal e) del numeral 139.1 del artículo 139 del Reglamento este requisito de calificación se acredita para la suscripción del contrato
B.1	FORMACIÓN ACADÉMICA	
B.2	EXPERIENCIA DEL PERSONAL CLAVE	
C	CAPACIDAD TÉCNICA Y PROFESIONAL	
C.1	EQUIPAMIENTO ESTRATÉGICO	S/ 1,999,794.29
D	EXPERIENCIA DEL POSTOR EN LA ESPECIALIDAD	
CONDICIÓN		CALIFICADO

A folios 36 al 43 presenta el Contrato N° 041-2018-INPE-OEP correspondiente al Servicio de Consultoría para la Supervisión de Obra: "Ampliación de la Capacidad de Albergue del Establecimiento Penitenciario Chimbote SNIP N° 92293 (Nuevos Pabellones y Áreas Complementarias)", a folios 45 al 49 presenta el Contrato de Consorcio la cual no contiene las firmas legalizadas de los consorciados, razón por la cual dicha experiencia no podrá ser contabilizada.

ESTARÁ SUJETA A DICHA RESTRICCIÓN SI DICHA INFORMACIÓN (A) ES RECIBIDA POR UNA FUENTE DIFERENTE A LAS OTRAS PARTES O SI ES O LLEGA A LA ENTIDAD PÚBLICA SIN NINGUNA VIOLACIÓN DE LA OBLIGACIÓN CONFIDENCIAL DE ESTA SECCIÓN, O (C) SI LA INFORMACIÓN DE SER ENTREGADA AL CONTRATANTE POR EL CUMPLIMIENTO DEL CONTRATO, PERO EN ESTE CASO DEBERÁ INDICARSE EXPRESAMENTE A ESTA ENTIDAD SOBRE EL CARÁCTER RESERVADO Y CONFIDENCIAL DE DICHA INFORMACIÓN, ADICIONALMENTE CUALQUIER PARTE PUEDE DIVULGAR INFORMACIÓN SI SE LE REQUIERE LEGALMENTE HACERLO.

LAS RESTRICCIONES CONTENIDAS EN LA PRESENTE CLÁUSULA SOBREVIVIRÁN LA TERMINACIÓN DE ESTE CONSORCIO POR UN PERÍODO DE DOS AÑOS A PARTIR DE LA FECHA DE DICHA TERMINACIÓN.

CLÁUSULA DÉCIMO TERCERA: MODIFICACIÓN, ADICIÓN O CAMBIO.
TODOS LOS ACUERDOS O INSTRUMENTOS QUE SE DEN ENTRE LAS EMPRESAS QUE REPRESENTEN AL OBJETO DE ESTE CONVENIO, DEBERÁN EXPRESARSE POR ESCRITO Y BAJO LA FIRMA DE LAS PERSONAS AUTORIZADAS PARA ELLO, QUE EN PRINCIPIO SI HAN LOS REPRESENTANTES LEGALES DE CADA UNA DE LAS EMPRESAS.

CLÁUSULA DÉCIMO CUARTA: RELACIÓN CON TERCEROS.
LOS OTORGANTES (CONSORCIADOS) SE VINCULARÁN DE MANERA SOLIDARIA CON TERCEROS EN EL DESEMPEÑO DE LAS ACTIVIDADES QUE LE CORRESPONDAN EN EL CONVENIO, ADQUIRIENDO DERECHOS, ASUMIENDO OBLIGACIONES Y RESPONSABILIDADES, CONFORME LO ESTABLECE EL ARTÍCULO 447 DE LA LEY GENERAL DE SOCIEDADES. ESTOS TERCEROS PUEDEN SER CUALQUIER ENTIDAD PÚBLICA O CONSORCIO CONTRATO O DETERMINA ALGUNA ACTIVIDAD.

CLÁUSULA DÉCIMO QUINTA: LEY APLICABLE.
ESTE CONVENIO SE SUJETA A LAS LEYES VIGENTES DE LA REPÚBLICA DEL PERÚ.

EN SEÑAL DE CONFORMIDAD, SE SUSCRIBE EL PRESENTE DOCUMENTO EL TRECE DE NOVIEMBRE DE DOS MIL DIECISEIS.

JOHN ROBERT LIMA YAL
REPRESENTANTE LEGAL
DNI 31072660

JULIO M. QUISPE DOMINGUEZ
DNI 31072660

ANTONIO FRANCISCO MATEO
DNI 31069771

LEGALIZACIÓN DE FIRMA AL DORSO

ANTONIO FRANCISCO MATEO
DNI 31069771

LEGALIZACIÓN DE FIRMA AL DORSO

CERTIFICACIÓN
05-05-2016

Comité de Selección

2.8. SOBRE LA CALIFICACIÓN DE LA OFERTA TÉCNICA DEL POSTOR CONSORCIO SUPERVISOR G Y H (INTEGRADO POR HECTOR LOZANO SALDAÑA CON R.U.C. N° 10273739268 Y GILMER GONZALES SANCHEZ S.A. CON R.U.C. N° 10441579450)

REQUISITO DE CALIFICACIÓN		
B	CAPACIDAD TÉCNICA Y PROFESIONAL	De conformidad con el numeral 49.3 del artículo 49 y el literal e) del numeral 139.1 del artículo 139 del Reglamento este requisito de calificación se acredita para la suscripción del contrato
B.1	FORMACIÓN ACADÉMICA	
B.2	EXPERIENCIA DEL PERSONAL CLAVE	
C	CAPACIDAD TÉCNICA Y PROFESIONAL	
C.1	EQUIPAMIENTO ESTRATÉGICO	S/ 2,010,438.58
D	EXPERIENCIA DEL POSTOR EN LA ESPECIALIDAD	
CONDICIÓN		CALIFICADO

2.9. SOBRE LA CALIFICACIÓN DE LA OFERTA TÉCNICA DEL POSTOR CONSORCIO SUPERVISOR VILLA (INTEGRADO POR WALTER JAVIER MONTALVAN BERNAL CON R.U.C. N° 10175354374 Y EUDER BACA CORONEL CON R.U.C. N° 10167785471)

REQUISITO DE CALIFICACIÓN		
B	CAPACIDAD TÉCNICA Y PROFESIONAL	De conformidad con el numeral 49.3 del artículo 49 y el literal e) del numeral 139.1 del artículo 139 del Reglamento este requisito de calificación se acredita para la suscripción del contrato
B.1	FORMACIÓN ACADÉMICA	
B.2	EXPERIENCIA DEL PERSONAL CLAVE	
C	CAPACIDAD TÉCNICA Y PROFESIONAL	
C.1	EQUIPAMIENTO ESTRATÉGICO	S/ 1,625,298.32
D	EXPERIENCIA DEL POSTOR EN LA ESPECIALIDAD	
CONDICIÓN		CALIFICADO

2.10. SOBRE LA CALIFICACIÓN DE LA OFERTA TÉCNICA DEL POSTOR CONSORCIO SUPERVISOR VILLARREAL (INTEGRADO POR VICTOR RAUL FRANCO VEGA RUIZ CON R.U.C. N° 10417803951 Y SEGUNDO CESAR GONZALEZ SANCHEZ CON R.U.C. N° 10164892366)

REQUISITO DE CALIFICACIÓN		
B	CAPACIDAD TÉCNICA Y PROFESIONAL	De conformidad con el numeral 49.3 del artículo 49 y el literal e) del numeral 139.1 del artículo 139 del Reglamento este requisito de calificación se acredita para la suscripción del contrato
B.1	FORMACIÓN ACADÉMICA	
B.2	EXPERIENCIA DEL PERSONAL CLAVE	
C	CAPACIDAD TÉCNICA Y PROFESIONAL	
C.1	EQUIPAMIENTO ESTRATÉGICO	S/ 2,292,320.53
D	EXPERIENCIA DEL POSTOR EN LA ESPECIALIDAD	
CONDICIÓN		CALIFICADO

2.11. SOBRE LA CALIFICACIÓN DE LA OFERTA TÉCNICA DEL POSTOR CONSORCIO UNION VILLARREAL (INTEGRADO POR RBG INGENIEROS S.A.C. CON R.U.C. N° 20570706170 Y GROUP PERUVIAN BUILDERS AND SUPERVISORS S.A.C. CON R.U.C. N° 20609863189)

REQUISITO DE CALIFICACIÓN		
B	CAPACIDAD TÉCNICA Y PROFESIONAL	De conformidad con el numeral 49.3 del artículo 49 y el literal e) del numeral 139.1 del artículo 139 del Reglamento este requisito de calificación se acredita para la suscripción del contrato
B.1	FORMACIÓN ACADÉMICA	
B.2	EXPERIENCIA DEL PERSONAL CLAVE	
C	CAPACIDAD TÉCNICA Y PROFESIONAL	
C.1	EQUIPAMIENTO ESTRATÉGICO	S/ 4,896,662.05
D	EXPERIENCIA DEL POSTOR EN LA ESPECIALIDAD	
CONDICIÓN		CALIFICADO

Comité de Selección

2.12. SOBRE LA CALIFICACIÓN DE LA OFERTA TÉCNICA DEL POSTOR DAVILA RUIZ OSCAR DAVID CON R.U.C. N° 10167990661

REQUISITO DE CALIFICACIÓN		
B	CAPACIDAD TÉCNICA Y PROFESIONAL	De conformidad con el numeral 49.3 del artículo 49 y el literal e) del numeral 139.1 del artículo 139 del Reglamento este requisito de calificación se acredita para la suscripción del contrato
B.1	FORMACIÓN ACADÉMICA	
B.2	EXPERIENCIA DEL PERSONAL CLAVE	
C	CAPACIDAD TÉCNICA Y PROFESIONAL	
C.1	EQUIPAMIENTO ESTRATÉGICO	S/ 1,837,161.64
D	EXPERIENCIA DEL POSTOR EN LA ESPECIALIDAD	
CONDICIÓN		CALIFICADO

2.13. SOBRE LA CALIFICACIÓN DE LA OFERTA TÉCNICA DEL POSTOR GAMERO CABREJOS JUAN GERMAN CON R.U.C. N° 10416900553

REQUISITO DE CALIFICACIÓN		
B	CAPACIDAD TÉCNICA Y PROFESIONAL	De conformidad con el numeral 49.3 del artículo 49 y el literal e) del numeral 139.1 del artículo 139 del Reglamento este requisito de calificación se acredita para la suscripción del contrato
B.1	FORMACIÓN ACADÉMICA	
B.2	EXPERIENCIA DEL PERSONAL CLAVE	
C	CAPACIDAD TÉCNICA Y PROFESIONAL	
C.1	EQUIPAMIENTO ESTRATÉGICO	S/ 1,628,955.80
D	EXPERIENCIA DEL POSTOR EN LA ESPECIALIDAD	
CONDICIÓN		CALIFICADO

2.14. SOBRE LA CALIFICACIÓN DE LA OFERTA TÉCNICA DEL POSTOR GUANILO LLERENA CESAR ISIDRO CON R.U.C. N° 10191882399

REQUISITO DE CALIFICACIÓN		
B	CAPACIDAD TÉCNICA Y PROFESIONAL	De conformidad con el numeral 49.3 del artículo 49 y el literal e) del numeral 139.1 del artículo 139 del Reglamento este requisito de calificación se acredita para la suscripción del contrato
B.1	FORMACIÓN ACADÉMICA	
B.2	EXPERIENCIA DEL PERSONAL CLAVE	
C	CAPACIDAD TÉCNICA Y PROFESIONAL	
C.1	EQUIPAMIENTO ESTRATÉGICO	S/ 1,825,148.67
D	EXPERIENCIA DEL POSTOR EN LA ESPECIALIDAD	
CONDICIÓN		CALIFICADO

2.15. SOBRE LA CALIFICACIÓN DE LA OFERTA TÉCNICA DEL POSTOR GUTIERREZ CARDENAS ENRIQUE ANIBAL CON R.U.C. N° 10199307547

REQUISITO DE CALIFICACIÓN		
B	CAPACIDAD TÉCNICA Y PROFESIONAL	De conformidad con el numeral 49.3 del artículo 49 y el literal e) del numeral 139.1 del artículo 139 del Reglamento este requisito de calificación se acredita para la suscripción del contrato
B.1	FORMACIÓN ACADÉMICA	
B.2	EXPERIENCIA DEL PERSONAL CLAVE	
C	CAPACIDAD TÉCNICA Y PROFESIONAL	
C.1	EQUIPAMIENTO ESTRATÉGICO	S/ 2,839,042.04
D	EXPERIENCIA DEL POSTOR EN LA ESPECIALIDAD	
CONDICIÓN		CALIFICADO

2.16. SOBRE LA CALIFICACIÓN DE LA OFERTA TÉCNICA DEL POSTOR HARPER INGENIEROS S.A.C. CON R.U.C. N° 20487625656

REQUISITO DE CALIFICACIÓN		
B	CAPACIDAD TÉCNICA Y PROFESIONAL	De conformidad con el numeral 49.3 del artículo 49 y el literal e) del numeral 139.1 del artículo 139 del Reglamento este requisito de calificación se acredita para la suscripción del contrato
B.1	FORMACIÓN ACADÉMICA	
B.2	EXPERIENCIA DEL PERSONAL CLAVE	
C	CAPACIDAD TÉCNICA Y PROFESIONAL	
C.1	EQUIPAMIENTO ESTRATÉGICO	

Comité de Selección

D	EXPERIENCIA DEL POSTOR EN LA ESPECIALIDAD	S/ 3,521,240.62
	CONDICIÓN	CALIFICADO

2.17. SOBRE LA CALIFICACIÓN DE LA OFERTA TÉCNICA DEL POSTOR SANTA CRUZ NORIEGA SENDY GRACE CON R.U.C. N° 10464257808

REQUISITO DE CALIFICACIÓN		
B	CAPACIDAD TÉCNICA Y PROFESIONAL	De conformidad con el numeral 49.3 del artículo 49 y el literal e) del numeral 139.1 del artículo 139 del Reglamento este requisito de calificación se acredita para la suscripción del contrato
B.1	FORMACIÓN ACADÉMICA	
B.2	EXPERIENCIA DEL PERSONAL CLAVE	
C	CAPACIDAD TÉCNICA Y PROFESIONAL	
C.1	EQUIPAMIENTO ESTRATÉGICO	
D	EXPERIENCIA DEL POSTOR EN LA ESPECIALIDAD	
	CONDICIÓN	S/ 1,615,201.49
		CALIFICADO

2.18. SOBRE LA CALIFICACIÓN DE LA OFERTA TÉCNICA DEL POSTOR TRIPUL PEÑA RICHARD ALFREDO CON R.U.C. N° 10032425394

REQUISITO DE CALIFICACIÓN		
B	CAPACIDAD TÉCNICA Y PROFESIONAL	De conformidad con el numeral 49.3 del artículo 49 y el literal e) del numeral 139.1 del artículo 139 del Reglamento este requisito de calificación se acredita para la suscripción del contrato
B.1	FORMACIÓN ACADÉMICA	
B.2	EXPERIENCIA DEL PERSONAL CLAVE	
C	CAPACIDAD TÉCNICA Y PROFESIONAL	
C.1	EQUIPAMIENTO ESTRATÉGICO	
D	EXPERIENCIA DEL POSTOR EN LA ESPECIALIDAD	
	CONDICIÓN	S/ 1,743,801.77
		CALIFICADO

Por lo tanto, el cuadro final de calificación de ofertas técnicas queda de la siguiente manera:

POSTOR	CONDICIÓN
10167636191 - ACUÑA SANTISTEBAN LUIS IVAN	Calificado
20487493059 - ACUÑA VEGA CONSULTORES Y EJECUTORES E.I.R.L.	Calificado
CONSORCIO BUENAVENTURA 10404313598 - ALEXANDER PRIMITIVO HUERTAS JARA 20392462105 - KAZUKI CONSULTORÍA Y CONSTRUCCIÓN S.A.C.	Calificado
CONSORCIO COLLANTES CORPORACION 10408043056 - JULCA CHACON JOHN FRANCIS 20604942480 - COLLANTES CORPORACIÓN S.A.C.	Calificado
CONSORCIO NUEVA ERA 10408153412 - HOLGER JEISON RODRIGUEZ FLORIAN 10182119178 - ALFREDO SEGUNDO CARCÍA CERNA	Calificado
CONSORCIO SUPERVISOR D&S 20570601581 - DAYES CONTRATISTAS PROYECTOS Y SERVICIOS E.I.R.L. 20492767701 - CONSTRUCCIONES EL SOL VER S.A.	Calificado
CONSORCIO SUPERVISOR FEDERICO VILLARREAL 10316735504 - JULIO MANUEL QUISPE DOMINGUEZ 10072009563 - MARIO ESTEBAN ORTIZ ALVARADO	Calificado
CONSORCIO SUPERVISOR GyH 10273739268 - HECTOR LOZANO SALDAÑA 10441579450 - GILMER GONZALES SANCHEZ	Calificado
CONSORCIO SUPERVISOR VILLA 10175354374 - WALTER JAVIER MONTALVAN BERNAL 10167785471 - EUDER BACA CORONEL	Calificado

Comité de Selección

CONSORCIO SUPERVISOR VILLARREAL 10417803951 - VICTOR RAUL FRANCO VEGA RUIZ 10164892366 - SEGUNDO CESAR GONZALEZ SANCHEZ	Calificado
CONSORCIO UNION VILLARREAL 20570706170 - RBG INGENIEROS S.A.C. 20609863189 - GROUP PERUVIAN BUILDERS AND SUPERVISORS S.A.C.	Calificado
10167990661 - DAVILA RUIZ OSCAR DAVID	Calificado
10416900553 - GAMERO CABREJOS JUAN GERMAN	Calificado
10191882399 - GUANILO LLERENA CESAR ISIDRO	Calificado
10199307547 - GUTIERREZ CARDENAS ENRIQUE ANIBAL	Calificado
20487625656 - HARPER INGENIEROS S.A.C.	Calificado
10464257808 - SANTA CRUZ NORIEGA SENDY GRACE	Calificado
10032425394 - TRIPUL PEÑA RICHARD ALFREDO	Calificado

3. EVALUACIÓN DE LAS OFERTAS TÉCNICAS

La evaluación de las ofertas técnicas se realiza conforme a lo establecido en los numerales 82.2 y 82.3 del artículo 82 del Reglamento:

3.1. SOBRE LA EVALUACIÓN DE LA OFERTA TÉCNICA DEL POSTOR ACUÑA SANTISTEBAN LUIS IVAN CON R.U.C. N° 10167636191

En las bases integradas se han establecido un contenido mínimo para el factor de evaluación "metodología propuesta", sin embargo, el postor a folios 371 presenta un cuadro de Gestión de Recursos, en el cual no ha considerado al recurso humano, tal como lo requiere el desgagado de costos de las bases integradas; razón por la cual no es posible la asignación del puntaje.

SERVICIO DE CONSULTORIA DE OBRA PARA LA SUPERVISIÓN DE LA OBRA "MEJORAMIENTO DEL SERVICIO EDUCATIVO EN LA
DE PEDRICO VILLARRIEL - DISTRITO DE CHILUAYO - PROVINCIA DE CHILUAYO - DEPARTAMENTO DE LAMBAREQUE - CON-
DOMINIO CULTURAL 250896

SERVICIO DE CONSULTORIA DE OBRA PARA LA SUPERVISIÓN DE LA OBRA: MEJORAMIENTO DEL SERVICIO EDUCATIVO EN LA I.E. FEDERICO VILLARREAL, DISTRITO DE CHICLAYO, PROVINCIA DE CHICLAYO - DEPARTAMENTO DE LAMBAYEQUE, CON CÓDIGO C.U.I. N° 2368882

[illegible]

REG. NO. 10407020101
DNI 10763819
REG. CO 0852

Comité de Selección

3.2. SOBRE LA EVALUACIÓN DE LA OFERTA TÉCNICA DEL POSTOR ACUÑA VEGA CONSULTORES Y EJECUTORES E.I.R.L. CON R.U.C. N° 20487493059

En las bases integradas se han establecido un contenido mínimo para el factor de evaluación "metodología propuesta", sin embargo, el postor a folios 2190 presenta el cuadro de gestión de recursos humanos en la que no ha considerado la participación del supervisor durante la recepción de la obra, etapa que ha obviado en su oferta, siendo que de acuerdo al art. 208 del reglamento, la participación del supervisor es fundamental por lo que este tendrá que remitir su informe técnico de conformidad de la ejecución de la obra; razón por la cual no es posible la asignación del puntaje.

2190

1.5. Cuadro de gestión de recursos (humanos, materiales y equipos) de forma mensual y por etapas

ITEM	FASE I: ACTIVIDADES PREVIAS AL INICIO DE LA OBRA	ACTIVIDADES DURANTE LA EJECUCIÓN DE LA OBRA									ACTIVIDADES POSTERIORES A LA EJECUCIÓN DE LA OBRA
		FASE II: 270 D.C. (MÁS CALENDARIO)									
		MES 1 30 D.C.	MES 2 30 D.C.	MES 3 30 D.C.	MES 4 30 D.C.	MES 5 30 D.C.	MES 6 30 D.C.	MES 7 30 D.C.	MES 8 30 D.C.	MES 9 30 D.C.	
PERSONAL DE OBRA											
ING. SUPERVISOR DE OBRA											
ARQUITECTO											
Especialista Estructural											
Especialista en Instal. Sanitarias											
Especialista en Instal. Eléctricas											
Especialista en Seguridad para el trabajo											
Especialista en Medio Ambiente											
ASISTENTE DE SUPERVISIÓN											
ING. SANITARIO											
ING. MECÁNICO ELÉCTRICO											
TOPOGRAFO											
TECNICO EN SUELOS Y PAVIMENTOS											
TECNICO DIBUJO DE CONSTRUCCION CIVIL											
Tecnico en dibujo de construcción civil											
ADMINISTRACION											
SECRETARIA											
CONTADOR											
CHOFER											
VEHICULOS (incluye combustible)											
CAMIONETA PICK UP DOBLE CABINA 4X2 (Alquiler)											
PAVIMENTO											
LAPTOP CORE I5 O SUPERIOR, 2 50GHz, 8GB DOR4 1TB SATA Video											
IMPRESORA MULTIFUNCIONAL LASER BN											

3.3. SOBRE LA EVALUACIÓN DE LA OFERTA TÉCNICA DEL POSTOR CONSORCIO BUENAVENTURA (INTEGRADO POR ALEXANDER PRIMITIVO HUERTAS JARA CON R.U.C. N° 10404313598 Y KAZUKI CONSULTORÍA Y CONSTRUCCIÓN S.A.C. CON R.U.C. N° 20392462105)

En las bases integradas se han establecido un contenido mínimo para el factor de evaluación "metodología propuesta", sin embargo, el postor a folios 635 presenta un organigrama estructural, en la cual no ha considerado al especialista en instalaciones eléctricas; a folios 647 presenta la Matriz de Asignación de Responsabilidades del Equipo de supervisión Ofertado, en la cual no ha considerado al especialista en instalaciones eléctricas; razón por la cual no es posible la asignación del puntaje.

Comité de Selección

1.4.3. ORGANIGRAMA ESTRUCTURAL

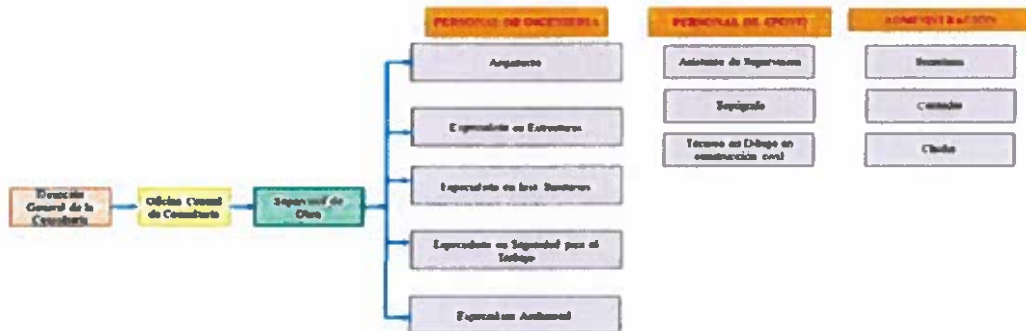

1.5. CONTROL DE PLAZOS: CONTROL DE PLAZOS DEL SERVICIO DE CONSULTORIA DE OBRA Y CONTROL DE PLAZOS DE EJECUCION DE OBRA

1.8.1. CONTROL DE PLAZOS DEL SERVICIO DE CONSULTORIA DE OBRA

El control de los plazos debe ser fundamental para el buen desarrollo de los servicios, ya que una consecuencia inevitable puede provocar un retraso en un programa de trabajo ya sea por la variación de costos de la obra, los costos de



635

MATRIZ DE ASIGNACIÓN DE RESPONSABILIDADES DEL EQUIPO DE SUPERVISIÓN OPERATIVO											
RESPONSABLE		FUNDACIÓN CLIMA					FUNDACIÓN EL APPO			UNIVERSIDAD	
INTERNO	A	ACTIVIDADES/RESPONSABLES	ENCARGADO DE OBRAS	ENCARGADO DE OPERACIÓN	ENCARGADO DE MANTENIMIENTO	ENCARGADO DE SEGURIDAD Y SALUD	ENCARGADO DE LOGÍSTICA	ENCARGADO DE RECURSOS HUMANOS	ENCARGADO DE FINANZAS	ENCARGADO DE COMUNICACIÓN	ENCARGADO DE INVESTIGACIÓN
CONSTATADO	C										
INFORMADO	I										
ACTIVIDADES/RESPONSABLES											
ENCARGADO DE OBRAS											
ENCARGADO DE OPERACIÓN											
ENCARGADO DE MANTENIMIENTO											
ENCARGADO DE SEGURIDAD Y SALUD											
ENCARGADO DE LOGÍSTICA											
ENCARGADO DE RECURSOS HUMANOS											
ENCARGADO DE FINANZAS											
ENCARGADO DE COMUNICACIÓN											
ENCARGADO DE INVESTIGACIÓN											

3.4. SOBRE LA EVALUACIÓN DE LA OFERTA TÉCNICA DEL POSTOR CONSORCIO COLLANTES CORPORACION (INTEGRADO POR JULCA CHACON JOHN FRANCIS CON R.U.C. N° 10408043056 Y COLLANTES CORPORACIÓN S.A.C. CON R.U.C. N° 20604942480)

En las bases integradas se han establecido un contenido mínimo para el factor de evaluación "metodología propuesta", sin embargo, el postor a folios 7 y 8 presenta un organigrama nominal y funcional, en la cual no ha considerado a la totalidad de especialistas ofertados; a folios 9 en su cronograma GANTT presenta el nombre del otro consorcio y un plazo distinto; razón por la cual no es posible la asignación del puntaje.

Comité de Selección

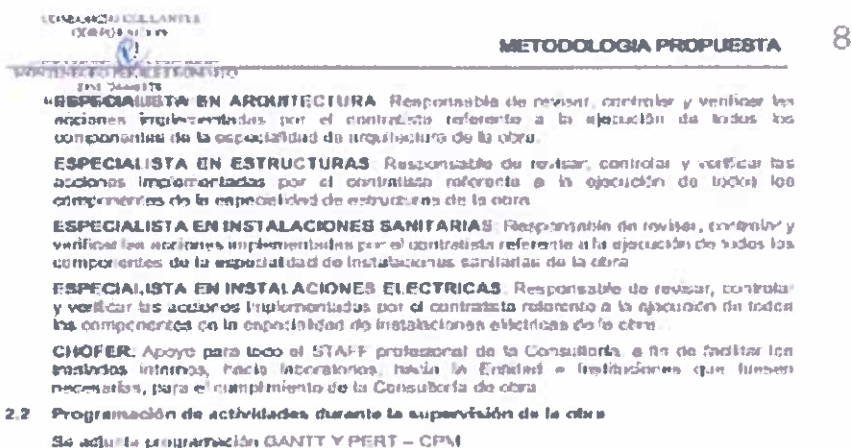
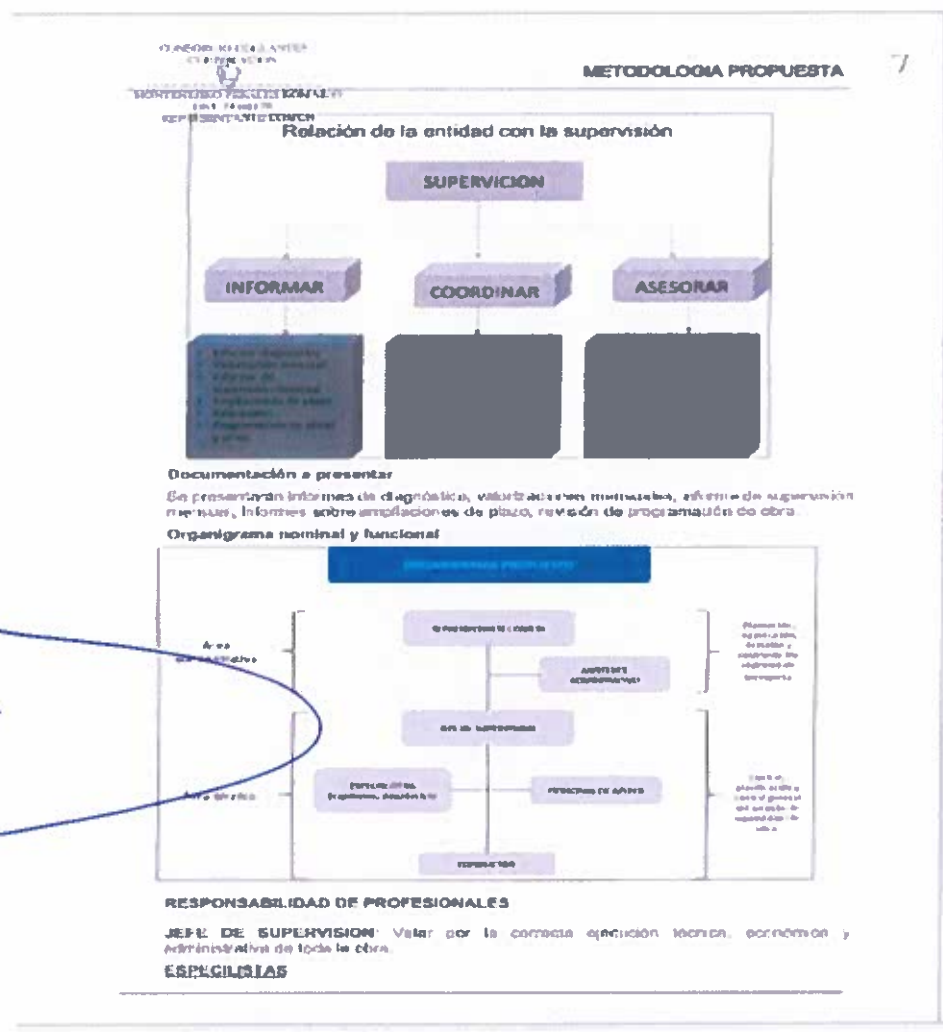

Comité de Selección

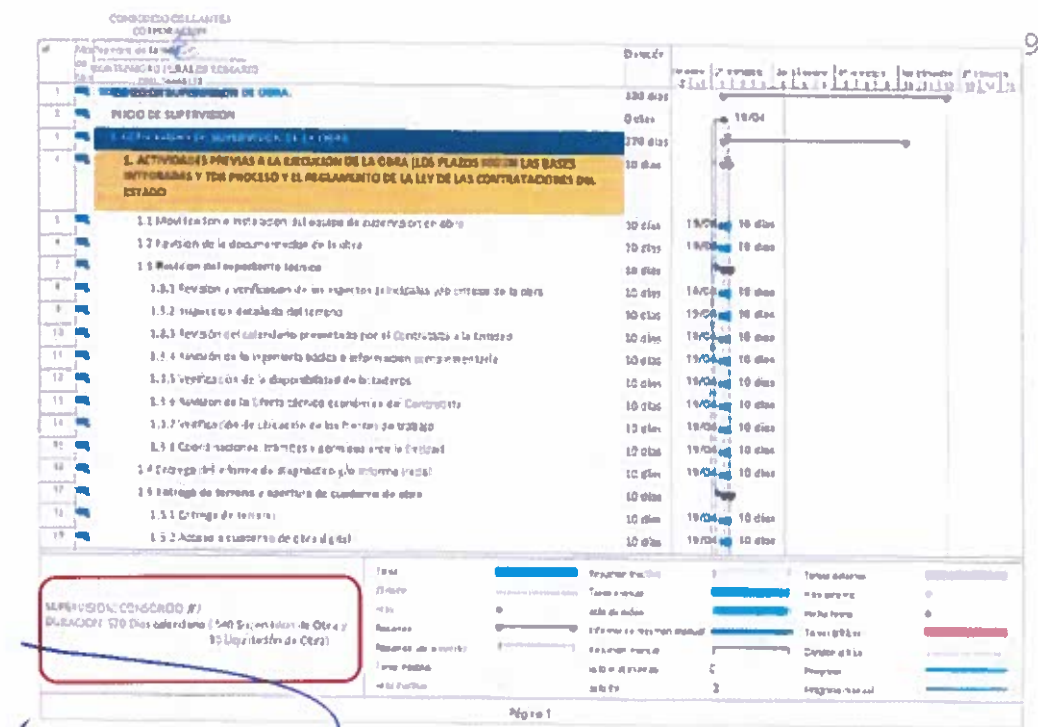

3.5. SOBRE LA EVALUACIÓN DE LA OFERTA TÉCNICA DEL POSTOR CONSORCIO NUEVA ERA (INTEGRADO POR HOLGER JEISON RODRIGUEZ FLORIAN CON R.U.C. N° 10408153412 Y ALFREDO SEGUNDO CARCÍA CERNA CON R.U.C. N° 10182119178)

En las bases integradas se han establecido un contenido mínimo para el factor de evaluación “metodología propuesta”, sin embargo, el postor a folios 205 presenta un organigrama estructural del personal ofertado, en la cual no ha considerado al arquitecto; a folios 237 presenta la matriz de asignación de responsabilidades del equipo de supervisión ofertado, en la cual no ha considerado al arquitecto, a folios 241 presenta el cuadro de gestión de recursos (humanos, materiales y equipos) de forma mensual y por etapas, en la cual no ha considerado el recurso humano tal como se indican en las bases integradas, a folios 301 presenta el cronograma GANTT, en la cual señalan que el plazo del control técnico de la obra es de 271 días, lo cual es incoherente; razón por la cual no es posible la asignación del puntaje.



- Matriz de asignación de responsabilidades del equipo de supervisión ofertado.

ITEM	ACTIVIDAD	INGENIERO SUPERVISOR DE OBRA	ESPECIALISTA EN ESTRUCTURAS	ESPECIALISTA EN INST. SANITARIAS	ESPECIALISTA EN INST. ELECTRICAS	ESPECIALISTA AMBIENTAL	ESPECIALISTA EN SEGURIDAD EN OBRA Y SALUD OCUPACIONAL
1.5	ACTIVIDADES DE SUPERVISIÓN DE LA EJECUCIÓN DE LA OBRA						
1	Revisión del Expediente Técnico	R	C	C	C	C	C
1.1	Revisión de documentos para la suscripción de contrato del contratista en concordancia con el numeral 176.4 del artículo 176 del RLCE	R	I	I	I	I	I
1.6	Participar en la entrega del terreno al contratista, suscripción de acta de compromiso, así como su procedimiento en el trabajo obra dentro del área de supervisión del contrato de obra	R	C	C	C	C	C
1.7	Revisar detalladamente el CACI el calendario de ejecución de la obra directa, CACI y utilización de equipo y materiales que se utilizarán en el contrato	R	I	I	I	I	I
1.8	ACTIVIDADES DE SUPERVISIÓN DURANTE LA EJECUCIÓN DE LA OBRA						

CRONOGRAMA DE CURSOS DE LA SUPERVISIÓN DE CALIDAD

[illegible]

- Cuadro de Gestión de recursos (humanos, materiales y equipos) de forma mensual y por etapas.
- **CRONOGRAMA DE RECURSOS DE LA SUPERVISIÓN.**

Comité de Selección

SUPERVISIÓN DE LA OBRA: MEJORAMIENTO DEL SERVICIO EDUCATIVO EN LA PEDERENCO VILLARREAL DISTRITO DE CHICLAYO - PROVINCIA DE CHICLAYO - DEPARTAMENTO DE LAMBAYEQUE									
CDT	Nombre de la obra	Unidad	Cantidad	Fecha	Fecha	Fecha	Fecha	Fecha	Fecha
1	2	3	4	5	6	7	8	9	10
1	1.1	Supervisión de la obra: MEJORAMIENTO DEL SERVICIO EDUCATIVO EN LA PEDERENCO VILLARREAL DISTRITO DE CHICLAYO - PROVINCIA DE CHICLAYO - DEPARTAMENTO DE LAMBAYEQUE	320 días	Jun 01/08/24	Jun 30/08/25				
2	1.1	6 Actividades durante la supervisión de la ejecución de la obra, siempre o tantas)	270 días	Jun 01/08/24	Jun 27/08/25				
3	1.1.1	a Revisión del Expediente Técnico	1 día	Jun 01/08/24	Jun 01/08/24				
4	1.1.2	a Control Técnico de la obra	271 días	Jun 01/08/24	Jun 28/08/25				
5	1.1.2.1	- Plan de trabajo	7 días	Jun 01/08/24	Jun 07/08/24				
6	1.1.2.2	- Evaluación de los procesos constructivos	271 días	Jun 01/08/24	Jun 27/08/25				
7	1.1.2.3	- Revisión de los materiales, equipos, materiales y personal	271 días	Jun 01/08/24	Jun 27/08/25				
8	1.1.2.4	- Revisión y aprobación de diseños de ejecución	271 días	Jun 01/08/24	Jun 27/08/25				
9	1.1.2.5	- Supervisión de las partidas del expediente técnico	271 días	Jun 01/08/24	Jun 27/08/25				
10	1.1.2.6	- Recomendaciones sobre cambios y modificaciones al expediente técnico	270 días	Jun 01/08/24	Jun 26/08/25				
11	1.1.3	a Control de calidad de la obra	270 días	Jun 01/08/24	Jun 27/08/25				
12	1.1.3.1	- Cumplimiento de las especificaciones técnicas del expediente técnico	270 días	Jun 01/08/24	Jun 27/08/25				
13	1.1.3.2	- Cumplimiento de las normas y manuales técnicos	270 días	Jun 01/08/24	Jun 27/08/25				
14	1.1.3.3	- Realización de pruebas de control de calidad en materiales	270 días	Jun 01/08/24	Jun 27/08/25				
15	1.1.3.4	- Realización de ensayos de laboratorio	270 días	Jun 01/08/24	Jun 27/08/25				
16	1.1.4	a Control de avance de obra	270 días	Jun 01/08/24	Jun 27/08/25				
17	1.1.4.1	- Control de la programación de obras y avance valoraciones mensuales	270 días	Jun 01/08/24	Jun 27/08/25				
18	1.1.4.2	- Presentación de informes y valoraciones mensuales y otros que requiera la entidad	270 días	Jun 01/08/24	Jun 27/08/25				
19	1.1.4.3	- Adecuamiento por cambios de obra con el contrato y facturas por días	270 días	Jun 01/08/24	Jun 27/08/25				
20	1.1.5	a Control de medio ambiente	270 días	Jun 01/08/24	Jun 27/08/25				
21	1.1.5.1	- Demarcación y aislamiento de área de trabajo	270 días	Jun 01/08/24	Jun 27/08/25				
22	1.1.5.2	- Control de ruidos	270 días	Jun 01/08/24	Jun 27/08/25				
23	1.1.5.3	- Política información y comunicación social	270 días	Jun 01/08/24	Jun 27/08/25				
24	1.1.5.4	- Eliminación de material excedente	270 días	Jun 01/08/24	Jun 27/08/25				
25	1.1.5.5	- Uso de casacas	270 días	Jun 01/08/24	Jun 27/08/25				
26	1.1.5.6	- Almacenamiento de materiales	270 días	Jun 01/08/24	Jun 27/08/25				
27	1.1.5.7	- Control de aguas contaminadas	270 días	Jun 01/08/24	Jun 27/08/25				
28	1.1.5.8	- Limpieza de la obra	270 días	Jun 01/08/24	Jun 27/08/25				
29	1.1.6	a Control de Seguridad	270 días	Jun 01/08/24	Jun 27/08/25				
30	1.1.6.1	- Control de accidentes de obra	270 días	Jun 01/08/24	Jun 27/08/25				

3.6. SOBRE LA EVALUACIÓN DE LA OFERTA TÉCNICA DEL POSTOR CONSORCIO SUPERVISOR D&S (INTEGRADO POR DAYES CONTRATISTAS PROYECTOS Y SERVICIOS E.I.R.L. CON R.U.C. N° 20570601581 Y CONSTRUCCIONES EL SOL VER S.A. CON R.U.C. N° 20492767701)

En las bases integradas se han establecido un contenido mínimo para el factor de evaluación "metodología propuesta", sin embargo, el postor presenta una metodología aceptable y completa; razón por la cual se le asigna el puntaje.

3.7. SOBRE LA EVALUACIÓN DE LA OFERTA TÉCNICA DEL POSTOR CONSORCIO SUPERVISOR FEDERICO VILLARREAL (INTEGRADO POR JULIO MANUEL QUISPE DOMINGUEZ CON R.U.C. N° 10316735504 Y MARIO ESTEBAN ORTIZ ALVARADO CON R.U.C. N° 10072009563)

En las bases integradas se han establecido un contenido mínimo para el factor de evaluación "metodología propuesta", sin embargo, el postor a folios 488 presenta el cuadro de gestión de recursos (humanos, materiales y equipos) de forma mensual y por etapas, en la cual no ha considerado el porcentaje de incidencia de los profesionales; razón por la cual no es posible la asignación del puntaje.

[illegible]

Comité de Selección

3.8. SOBRE LA EVALUACIÓN DE LA OFERTA TÉCNICA DEL POSTOR CONSORCIO SUPERVISOR G Y H (INTEGRADO POR HECTOR LOZANO SALDAÑA CON R.U.C. N° 10273739268 Y GILMER GONZALES SANCHEZ S.A. CON R.U.C. N° 10441579450)

En las bases integradas se han establecido un contenido mínimo para el factor de evaluación "metodología propuesta", sin embargo, el postor a folios 215 presenta un organigrama en la cual se señala al personal clave, no clave y de apoyo, sin embargo, a folios 225 presenta la Matriz de Responsabilidades en la cual no han considerado al personal no clave ni de apoyo, a folios 228 presenta el cronograma de gestión de recursos de forma mensual, en la cual no han considerado al personal no clave ni de apoyo, a folios 230 presenta el cronograma de gestión de recursos por etapas, en la cual no han considerado al personal no clave ni de apoyo; razón por la cual no es posible la asignación del puntaje.

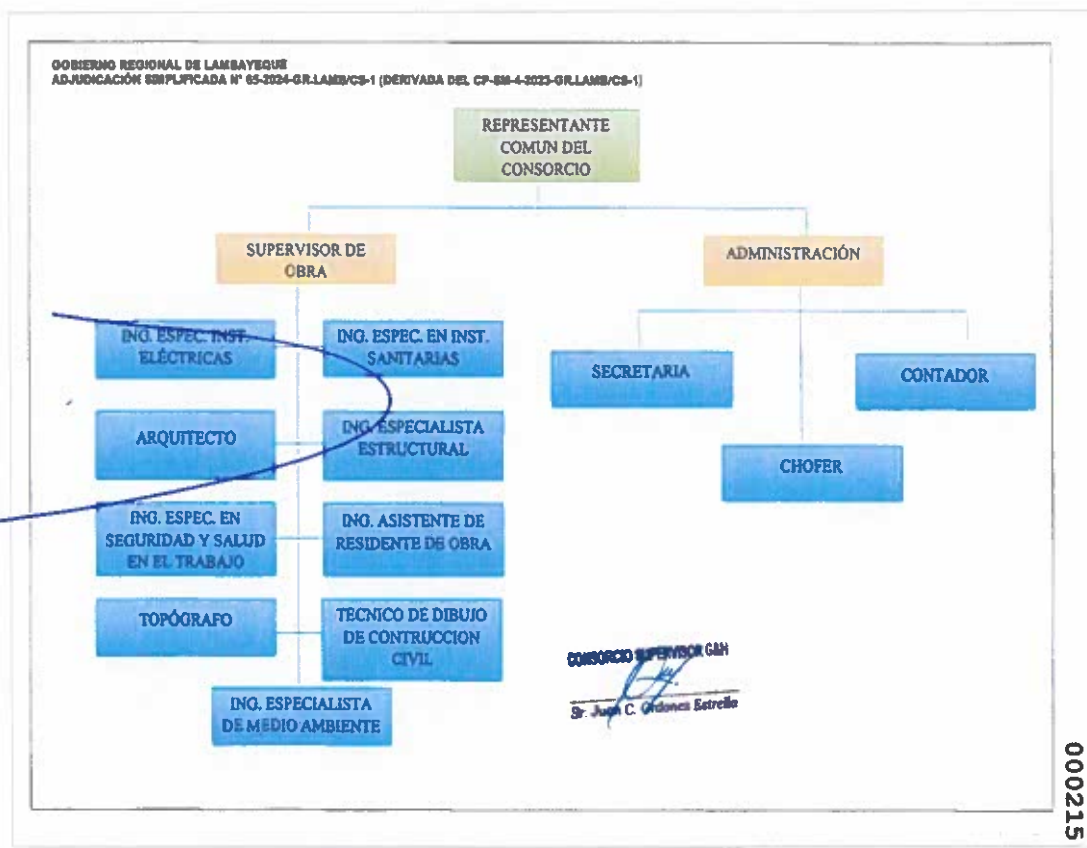

000225

MATRIZ DE RESPONSABILIDADES							
CONTRATACIÓN DEL SERVICIO DE CONSULTORÍA DE OBRA PARA LA SUPERVISIÓN DE LA OBRA: MEJORAMIENTO DEL SERVICIO EDUCATIVO EN LA LE FEDERICO VILLAREAL DISTRITO DE CHICLAYO - PROVINCIA DE CHICLAYO - DEPARTAMENTO DE LAMBAYEQUE, CON CÓDIGO C.U.L. N° 2358882	SUPERVISOR DE OBRA	ARQUITECTO	Especialista Estructural	Especialista en Instalaciones Sanitarias	Especialista en Instalaciones Eléctricas	Especialista Ambiental	ESPECIALISTA DE SEGURIDAD EN OBRA Y SALUD EN EL TRABAJO
FASE N° 01: ACTIVIDADES PREVIAS AL RIESGO DEL PLAZO DE EJECUCIÓN DE LA OBRA							
Mobilización e Instalación en Obra	X	X	X				

Comité de Selección

CRONOGRAMA DE GESTIÓN DE RECURSOS DE FORMA MENSUAL

CONTRATACIÓN DEL SERVICIO DE CONSULTORÍA DE OBRA PARA LA SUPERVISIÓN DE LA OBRA: MEJORAMIENTO DEL SERVICIO EDUCATIVO EN LA LE FEDERICO VILLARREAL DISTRITO DE CHICLAYO - PROVINCIA DE CHICLAYO -DEPARTAMENTO DE LAMBAYEQUE, CON CÓDIGO C.U.I. N° 336332

[illegible]

CONCORDIA SUPERVISOR G&H

Dr. Juan E. Ochoa Estrella

000228

3.9. SOBRE LA EVALUACIÓN DE LA OFERTA TÉCNICA DEL POSTOR CONSORCIO SUPERVISOR VILLA (INTEGRADO POR WALTER JAVIER MONTALVAN BERNAL CON R.U.C. N° 10175354374 Y EUDER BACA CORONEL CON R.U.C. N° 10167785471)

En las bases integradas se han establecido un contenido mínimo para el factor de evaluación "metodología propuesta", sin embargo, el postor a folios 404 presenta el organigrama del equipo de aseguramiento y control de calidad, en la cual no ha considerado al personal administrativo, presenta el cuadro de gestión de recursos (humanos, materiales y equipos) de forma mensual y por etapas, la cual no está de acorde con lo solicitado, toda vez que no se indican el porcentaje de participación del personal, así mismo, algunos formatos de control son ilegibles; razón por la cual no es posible la asignación del puntaje.



CONSORCIO SUPERASOR MILLER
Freddy Manuel Cordero Delgado
ALCALDE BENEFICENTE COMUN
FOLIO 100 43080940

469

PLACERDOL, FRANCISCA VILLA
Family Natural Cosmetics Delights
1421 NEIGHBORHOOD CIRCLE
DRI 10 62180940

**ASEGURAMIENTO DE CALIDAD
INSTALACION DE PUERTAS, VENTANAS
Y ACABADOS**

El presente documento es propiedad de la Empresa y no debe ser distribuido fuera de ella.

Revisión: 01
Fecha: 15/05/2018
Elaborado por: [Firma]

PROYECTO: [Firma]
LÍNEA DE NEGOCIO: [Firma]
ESPECIFICACIONES: [Firma]

OBJETIVO: [Firma]
CÓDIGO DE CALIDAD: [Firma]
TECNOLOGÍA: [Firma]
MATERIALES: [Firma]

PUNTO DE CONTROL PARA PUERTAS Y VENTANAS

ITEM	DESCRIPCION	VERIFICACION	RESULTADO
1	Verificar que las puertas y ventanas estén correctamente instaladas.	<input type="checkbox"/>	
2	Verificar que las puertas y ventanas estén correctamente pintadas.	<input type="checkbox"/>	
3	Verificar que las puertas y ventanas estén correctamente cerradas.	<input type="checkbox"/>	
4	Verificar que las puertas y ventanas estén correctamente alineadas.	<input type="checkbox"/>	
5	Verificar que las puertas y ventanas estén correctamente instaladas.	<input type="checkbox"/>	
6	Verificar que las puertas y ventanas estén correctamente pintadas.	<input type="checkbox"/>	
7	Verificar que las puertas y ventanas estén correctamente cerradas.	<input type="checkbox"/>	
8	Verificar que las puertas y ventanas estén correctamente alineadas.	<input type="checkbox"/>	
9	Verificar que las puertas y ventanas estén correctamente instaladas.	<input type="checkbox"/>	
10	Verificar que las puertas y ventanas estén correctamente pintadas.	<input type="checkbox"/>	

PUNTO DE CONTROL ACABADOS

ITEM	DESCRIPCION	VERIFICACION	RESULTADO
1	Verificar que los acabados estén correctamente instalados.	<input type="checkbox"/>	
2	Verificar que los acabados estén correctamente pintados.	<input type="checkbox"/>	
3	Verificar que los acabados estén correctamente cerrados.	<input type="checkbox"/>	
4	Verificar que los acabados estén correctamente alineados.	<input type="checkbox"/>	
5	Verificar que los acabados estén correctamente instalados.	<input type="checkbox"/>	
6	Verificar que los acabados estén correctamente pintados.	<input type="checkbox"/>	
7	Verificar que los acabados estén correctamente cerrados.	<input type="checkbox"/>	
8	Verificar que los acabados estén correctamente alineados.	<input type="checkbox"/>	
9	Verificar que los acabados estén correctamente instalados.	<input type="checkbox"/>	
10	Verificar que los acabados estén correctamente pintados.	<input type="checkbox"/>	

APROBACION

Responsable por QC	Responsable por QA	Responsable por Supervisión	Responsable por SMCV
[Firma]	[Firma]	[Firma]	[Firma]
[Firma]	[Firma]	[Firma]	[Firma]
[Firma]	[Firma]	[Firma]	[Firma]

CONSORCIO SUPERVISOR VILLA
[Firma]
Fredy Manuel Guerra Delgado
RESPONSABLE TECNICO
C.R. N° 43680040

3.10. SOBRE LA EVALUACIÓN DE LA OFERTA TÉCNICA DEL POSTOR CONSORCIO SUPERVISOR VILLARREAL (INTEGRADO POR VICTOR RAUL FRANCO VEGA RUIZ CON R.U.C. N° 10417803951 Y SEGUNDO CESAR GONZALEZ SANCHEZ CON R.U.C. N° 10164892366)

En las bases integradas se han establecido un contenido mínimo para el factor de evaluación "metodología propuesta", sin embargo, el postor presenta una metodología aceptable y completa; razón por la cual se le asigna el puntaje.

3.11. SOBRE LA EVALUACIÓN DE LA OFERTA TÉCNICA DEL POSTOR CONSORCIO UNION VILLARREAL (INTEGRADO POR RBG INGENIEROS S.A.C. CON R.U.C. N° 20570706170 Y GROUP PERUVIAN BUILDERS AND SUPERVISORS S.A.C. CON R.U.C. N° 20609863189)

En las bases integradas se han establecido un contenido mínimo para el factor de evaluación "metodología propuesta", sin embargo, el postor a folios 347 presenta el cuadro de gestión de recursos (humanos, materiales y equipos) de forma mensual y por etapas, en la cual no ha considerado todos los recursos descritos en el desgagado de gastos de las bases integradas, a folios 416 presenta el cronograma PERT-CPM ilegible; razón por la cual no es posible la asignación del puntaje.

347

e. CUADRO DE GESTIÓN DE RECURSOS (HUMANOS, MATERIALES Y EQUIPOS) DE FORMA MENSUAL Y POR ETAPAS.

CONSEJO VILLAREAL
CARLOS MANUEL HORN SILVA
REPRESENTANTE COMUN
DNI. N° 70087100

was created by an application that isn't licensed to use Java PNE

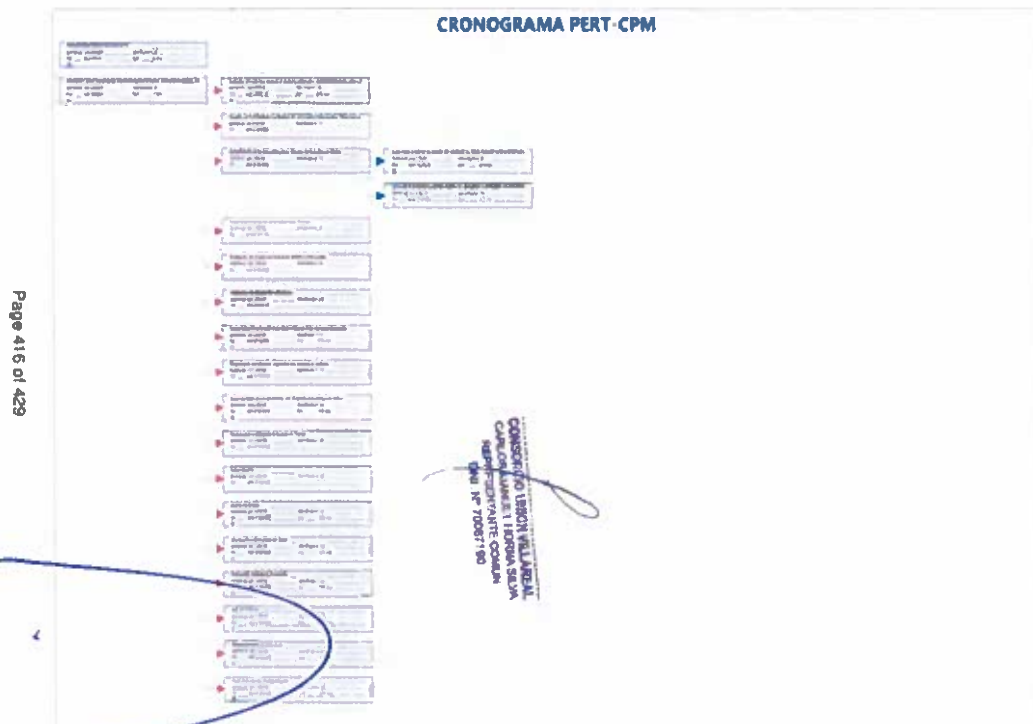

416

3.12. SOBRE LA EVALUACIÓN DE LA OFERTA TÉCNICA DEL POSTOR DAVILA RUIZ OSCAR DAVID CON R.U.C. N° 10167990661

En las bases integradas se han establecido un contenido mínimo para el factor de evaluación "metodología propuesta", sin embargo, el postor a folios 745 al 750 presenta el cronograma PERT-CPM en la cual señala otro nombre del proyecto, razón por la cual no es posible la asignación del puntaje.

Fin: jue 26/06/24 Dur.: 60 días

.....
 ARO OSCAR DAVID DAVILA RUIZ
 CONSULTOR DE OBRAS
 REG. CONSULTOR: C3783

Proyecto: MUNDO MARAVILLO
 Fecha: jue 18/07/24

Tareas críticas	<input type="checkbox"/>	Hijo	<input type="checkbox"/>
Tareas no críticas	<input type="checkbox"/>	Tareas de resumen críticas	<input type="checkbox"/>
Hijos críticos	<input type="checkbox"/>	Tareas de resumen no críticas	<input type="checkbox"/>

Comité de Selección

3.13. SOBRE LA EVALUACION DE LA OFERTA TÉCNICA DEL POSTOR GAMERO CABREJOS JUAN GERMAN CON R.U.C. N° 10416900553

En las bases integradas se han establecido un contenido mínimo para el factor de evaluación "metodología propuesta", sin embargo, el postor no presenta su metodología propuesta; razón por la cual no es posible la asignación del puntaje.

3.14. SOBRE LA EVALUACIÓN DE LA OFERTA TÉCNICA DEL POSTOR GUANILO LLERENA CESAR ISIDRO
CON R.U.C. N° 10191882399

En las bases integradas se han establecido un contenido mínimo para el factor de evaluación "metodología propuesta", sin embargo, el postor a folios 350 y 352 presenta formatos totalmente ilegibles, a folios 413 presenta el formato de control de plazos en donde señala otro proyecto, a folios 416 presenta el formato de control económico de la obra en la que señala otro consorcio, a folios 518 al 522, presenta la matriz de identificación de peligros, evaluación de riesgos y determinación de controles, totalmente ilegible; razón por la cual no es posible la asignación del puntaje.

350

[illegible]

1994-1995
 1996-1997
 1998-1999
 2000-2001
 2002-2003
 2004-2005
 2006-2007
 2008-2009
 2010-2011
 2012-2013
 2014-2015
 2016-2017
 2018-2019
 2020-2021
 2022-2023
 2024-2025
 2026-2027
 2028-2029
 2030-2031
 2032-2033
 2034-2035
 2036-2037
 2038-2039
 2040-2041
 2042-2043
 2044-2045
 2046-2047
 2048-2049
 2050-2051
 2052-2053
 2054-2055
 2056-2057
 2058-2059
 2060-2061
 2062-2063
 2064-2065
 2066-2067
 2068-2069
 2070-2071
 2072-2073
 2074-2075
 2076-2077
 2078-2079
 2080-2081
 2082-2083
 2084-2085
 2086-2087
 2088-2089
 2090-2091
 2092-2093
 2094-2095
 2096-2097
 2098-2099
 2100-2101
 2102-2103
 2104-2105
 2106-2107
 2108-2109
 2110-2111
 2112-2113
 2114-2115
 2116-2117
 2118-2119
 2120-2121
 2122-2123
 2124-2125
 2126-2127
 2128-2129
 2130-2131
 2132-2133
 2134-2135
 2136-2137
 2138-2139
 2140-2141
 2142-2143
 2144-2145
 2146-2147
 2148-2149
 2150-2151
 2152-2153
 2154-2155
 2156-2157
 2158-2159
 2160-2161
 2162-2163
 2164-2165
 2166-2167
 2168-2169
 2170-2171
 2172-2173
 2174-2175
 2176-2177
 2178-2179
 2180-2181
 2182-2183
 2184-2185
 2186-2187
 2188-2189
 2190-2191
 2192-2193
 2194-2195
 2196-2197
 2198-2199
 2200-2201
 2202-2203
 2204-2205
 2206-2207
 2208-2209
 2210-2211
 2212-2213
 2214-2215
 2216-2217
 2218-2219
 2220-2221
 2222-2223
 2224-2225
 2226-2227
 2228-2229
 2230-2231
 2232-2233
 2234-2235
 2236-2237
 2238-2239
 2240-2241
 2242-2243
 2244-2245
 2246-2247
 2248-2249
 2250-2251
 2252-2253
 2254-2255
 2256-2257
 2258-2259
 2260-2261
 2262-2263
 2264-2265
 2266-2267
 2268-2269
 2270-2271
 2272-2273
 2274-2275
 2276-2277
 2278-2279
 2280-2281
 2282-2283
 2284-2285
 2286-2287
 2288-2289
 2290-2291
 2292-2293
 2294-2295
 2296-2297
 2298-2299
 2300-2301
 2302-2303
 2304-2305
 2306-2307
 2308-2309
 2310-2311
 2312-2313
 2314-2315
 2316-2317
 2318-2319
 2320-2321
 2322-2323
 2324-2325
 2326-2327
 2328-2329
 2330-2331
 2332-2333
 2334-2335
 2336-2337
 2338-2339
 2340-2341
 2342-2343
 2344-2345
 2346-2347
 2348-2349
 2350-2351
 2352-2353
 2354-2355
 2356-2357
 2358-2359
 2360-2361
 2362-2363
 2364-2365
 2366-2367
 2368-2369
 2370-2371
 2372-2373
 2374-2375
 2376-2377
 2378-2379
 2380-2381
 2382-2383
 2384-2385
 2386-2387
 2388-2389
 2390-2391
 2392-2393
 2394-2395
 2396-2397
 2398-2399
 2400-2401
 2402-2403
 2404-2405
 2406-2407
 2408-2409
 2410-2411
 2412-2413
 2414-2415
 2416-2417
 2418-2419
 2420-2421
 2422-2423
 2424-2425
 2426-2427
 2428-2429
 2430-2431
 2432-2433
 2434-2435
 2436-2437
 2438-2439
 2440-2441
 2442-2443
 2444-2445
 2446-2447
 2448-2449
 2450-2451
 2452-2453
 2454-2455
 2456-2457
 2458-2459
 2460-2461
 2462-2463
 2464-2465
 2466-2467
 2468-2469
 2470-2471
 2472-2473
 2474-2475
 2476-2477
 2478-2479
 2480-2481
 2482-2483
 2484-2485
 2486-2487
 2488-2489
 2490-2491
 2492-2493
 2494-2495
 2496-2497
 2498-2499
 2500-2501
 2502-2503
 2504-2505
 2506-2507
 2508-2509
 2510-2511
 2512-2513
 2514-2515
 2516-2517
 2518-2519
 2520-2521
 2522-2523
 2524-2525
 2526-2527
 2528-2529
 2530-2531
 2532-2533
 2534-2535
 2536-2537
 2538-2539
 2540-2541
 2542-2543
 2544-2545
 2546-2547
 2548-2549
 2550-2551
 2552-2553
 2554-2555
 2556-2557
 2558-2559
 2560-2561
 2562-2563
 2564-2565
 2566-2567
 2568-2569
 2570-2571
 2572-2573
 2574-2575
 2576-2577
 257

Protocolo de Selección de Trabajadores

Formulario de Selección de Trabajadores

Nombre: _____

Apellido: _____

Edad: _____

Sexo: _____

Estado Civil: _____

Ocupación: _____

Experiencia: _____

Formación: _____

Referencias: _____

Observaciones: _____

Fecha: _____

Firma: _____

PROTOCOLO DE VERIFICACIÓN DE CONTRAPRESTES

Sección de Personal

Carretera 1000

San José, Costa Rica

19-10-1997

CONTROL DE PLAZOS

AREA ESPECIALIDAD	DE	DESCRIPCIÓN DEL PROCEDIMIENTO DE CONTROL, METODOS O ACCIONES		
		Responsable	Control	Registro
		Jefe de Supervisión Administrador de Proyecto	Comité SGI (Sede central)	PG-05 Administración de Proyectos
Control administrativo y de desarrollo del contrato de obra, programa de administración y control de proyectos PACP (Programa de adquisición de supervisión de Construcción)		El Postor para el Servicio de Consultoría para la Supervisión de Obra "CONSTRUCCION DE AULAS DE LA ESCUELA PROFESIONAL DE INGENIERIA AMBIENTAL-ACCION 1.1-COMPONENTE 1 DEL PIP CON CUI N° 2592861", planificará, diseñará e implementará un Sistema de Gestión, cuyos principales objetivos se orientan al desarrollo de un modelo de gerenciamiento de los aspectos administrativos que permita garantizar el cumplimiento de los plazos programados tanto para los servicios de supervisión como para los correspondientes a la ejecución de la obra. Dentro de las acciones programadas, se prevee estructurar un Programa de Administración y Control de Proyectos - PACP que involucre el desarrollo de procedimientos operativos claros y precisos, que permitan optimizar la gestión de todos los ámbitos del servicio de supervisión.		

Control Físico, Económico-financiero y Medición de las Obras

Elaborará permanentemente las mediciones mensuales de las obras, dando acompañamiento al procesamiento de las mediciones efectuadas por los Contratistas.

La administración del contrato deberá basarse en el control físico financiero del Contrato, en el control de los pagos efectuados al Contratista, y en el control presupuestario de las obras por partida

- control económico financiero y contable - estado de cuenta;
- control de los adelantos por materiales otorgados al Contratistas;
- control de las amortizaciones y de la utilización del adelanto en efectivo otorgado al Contratista.

PLANNING DE LA TRAVAIL DE LA SEMAINE, ET MAINTIEN DE L'ORDRE ET DE LA SECURITE DE LA SEMAINE															
Date		Lieu		Activite		Durée		Responsable		Statut		Remarque		Signature	
Date		Lieu		Activite		Durée		Responsable		Statut		Remarque		Signature	
2023-01-01		Lieu		Activite		Durée		Responsable		Statut		Remarque		Signature	
2023-01-02		Lieu		Activite		Durée		Responsable		Statut		Remarque		Signature	
2023-01-03		Lieu		Activite		Durée		Responsable		Statut		Remarque		Signature	
2023-01-04		Lieu		Activite		Durée		Responsable		Statut		Remarque		Signature	
2023-01-05		Lieu		Activite		Durée		Responsable		Statut		Remarque		Signature	
2023-01-06		Lieu		Activite		Durée		Responsable		Statut		Remarque		Signature	
2023-01-07		Lieu		Activite		Durée		Responsable		Statut		Remarque		Signature	
2023-01-08		Lieu		Activite		Durée		Responsable		Statut		Remarque		Signature	
2023-01-09		Lieu		Activite		Durée		Responsable		Statut		Remarque		Signature	
2023-01-10		Lieu		Activite		Durée		Responsable		Statut		Remarque		Signature	
2023-01-11		Lieu		Activite		Durée		Responsable		Statut		Remarque		Signature	
2023-01-12		Lieu		Activite		Durée		Responsable		Statut		Remarque		Signature	
2023-01-13		Lieu		Activite		Durée		Responsable		Statut		Remarque		Signature	
2023-01-14		Lieu		Activite		Durée		Responsable		Statut		Remarque		Signature	
2023-01-15		Lieu		Activite		Durée		Responsable		Statut		Remarque		Signature	
2023-01-16		Lieu		Activite		Durée		Responsable		Statut		Remarque		Signature	
2023-01-17		Lieu		Activite		Durée		Responsable		Statut		Remarque		Signature	
2023-01-18		Lieu		Activite		Durée		Responsable		Statut		Remarque		Signature	
2023-01-19		Lieu		Activite		Durée		Responsable		Statut		Remarque		Signature	
2023-01-20		Lieu		Activite		Durée		Responsable		Statut		Remarque		Signature	
2023-01-21		Lieu		Activite		Durée		Responsable		Statut		Remarque		Signature	
2023-01-22		Lieu		Activite		Durée		Responsable		Statut		Remarque		Signature	
2023-01-23		Lieu		Activite		Durée		Responsable		Statut		Remarque		Signature	
2023-01-24		Lieu		Activite		Durée		Responsable		Statut		Remarque		Signature	
2023-01-25		Lieu		Activite		Durée		Responsable		Statut		Remarque		Signature	
2023-01-26		Lieu		Activite		Durée		Responsable		Statut		Remarque		Signature	
2023-01-27		Lieu		Activite		Durée		Responsable		Statut		Remarque		Signature	
2023-01-28		Lieu		Activite		Durée		Responsable		Statut		Remarque		Signature	
2023-01-29		Lieu		Activite		Durée		Responsable		Statut		Remarque		Signature	
2023-01-30		Lieu		Activite		Durée		Responsable		Statut		Remarque		Signature	
2023-01-31		Lieu		Activite		Durée		Responsable		Statut		Remarque		Signature	

Criterio de Evaluación	Ponderación	Postulantes									
		1	2	3	4	5	6	7	8	9	10
Metodología propuesta	1. Descripción de la metodología propuesta										
	2. Descripción de la metodología propuesta										
	3. Descripción de la metodología propuesta										
	4. Descripción de la metodología propuesta										
Organización y estructura	1. Descripción de la organización y estructura										
	2. Descripción de la organización y estructura										
	3. Descripción de la organización y estructura										
	4. Descripción de la organización y estructura										
Recursos humanos	1. Descripción de los recursos humanos										
	2. Descripción de los recursos humanos										
	3. Descripción de los recursos humanos										
	4. Descripción de los recursos humanos										
Recursos materiales	1. Descripción de los recursos materiales										
	2. Descripción de los recursos materiales										
	3. Descripción de los recursos materiales										
	4. Descripción de los recursos materiales										
Gestión de riesgos	1. Descripción de la gestión de riesgos										
	2. Descripción de la gestión de riesgos										
	3. Descripción de la gestión de riesgos										
	4. Descripción de la gestión de riesgos										
Impacto social	1. Descripción del impacto social										
	2. Descripción del impacto social										
	3. Descripción del impacto social										
	4. Descripción del impacto social										
Sostenibilidad	1. Descripción de la sostenibilidad										
	2. Descripción de la sostenibilidad										
	3. Descripción de la sostenibilidad										
	4. Descripción de la sostenibilidad										

3.15. SOBRE LA EVALUACIÓN DE LA OFERTA TÉCNICA DEL POSTOR GUTIERREZ CARDENAS ENRIQUE ANIBAL CON R.U.C. N° 10199307547

En las bases integradas se han establecido un contenido mínimo para el factor de evaluación "metodología propuesta", sin embargo, el postor a folios 297 presenta el organigrama estructural de la supervisión, sin considerar al personal no clave ni personal de apoyo, a folios 374 presenta la matriz de identificación de peligros, evaluación de riesgos y controles (IPERC) haciendo mención a otro proyecto; razón por la cual no es posible la asignación del puntaje.

Comité de Selección

ORGANIGRAMA ESTRUCTURAL DE LA SUPERVISION (Personal)

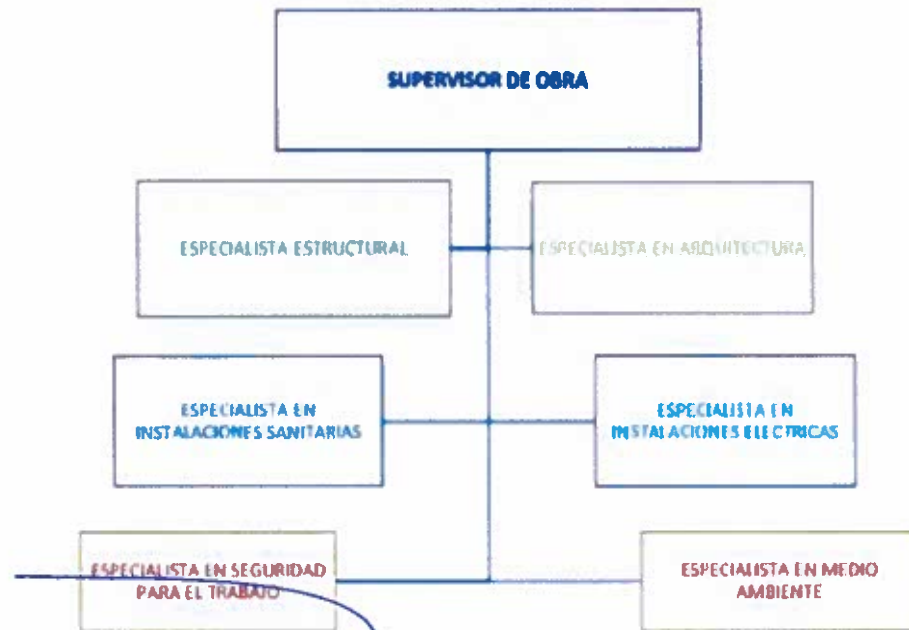

374

SISTEMA DE GESTION DE SEGURIDAD, SALUD OCUPACIONAL Y MEDIO AMBIENTE									
MATRIZ DE IDENTIFICACION DE PELIGROS, EVALUACION DE RIESGOS Y CONTROLES (IPERC)									
ACTIVIDAD	DESCRIPCION	FECHA DE IDENTIFICACION	FECHA DE EVALUACION	FECHA DE CONTROL	FECHA DE ACTUALIZACION	FECHA DE REVISION	FECHA DE CIERRE	FECHA DE CIERRE	FECHA DE CIERRE
PROYECTO	CONSTRUCCION Y MANTENIMIENTO DE OBRAS DE INFRAESTRUCTURA	2024-01-01	2024-01-01	2024-01-01	2024-01-01	2024-01-01	2024-01-01	2024-01-01	2024-01-01
PROYECTO	CONSTRUCCION Y MANTENIMIENTO DE OBRAS DE INFRAESTRUCTURA	2024-01-01	2024-01-01	2024-01-01	2024-01-01	2024-01-01	2024-01-01	2024-01-01	2024-01-01
PROYECTO	CONSTRUCCION Y MANTENIMIENTO DE OBRAS DE INFRAESTRUCTURA	2024-01-01	2024-01-01	2024-01-01	2024-01-01	2024-01-01	2024-01-01	2024-01-01	2024-01-01

3.16. SOBRE LA EVALUACIÓN DE LA OFERTA TÉCNICA DEL POSTOR HARPER INGENIEROS S.A.C. CON R.U.C. N° 20487625656

En las bases integradas se han establecido un contenido mínimo para el factor de evaluación "metodología propuesta", sin embargo, el postor a folios 703 presenta el cuadro de gestión de recursos de forma mensual y por etapas, en la cual no ha considerado el porcentaje de participación de los profesionales; razón por la cual no es posible la asignación del puntaje.

GOBIERNO REGIONAL DE LAMBAYEQUE - SEDE CENTRAL
ADJUDICACIÓN SIMPLIFICADA N° 65-2024 GR/LAMB/CS-1
(DERIVADA DEL CP-SM-4-2023-GR/LAMB/CS-1)

HARPER INGENIEROS
S.A.C.

5. CUADRO DE GESTIÓN DE RECURSOS DE FORMA MENSUAL Y POR ETAPAS 5.1. GESTIÓN DE RECURSOS HUMANOS

PLANTEL PROFESIONAL CLAVE	GESTIÓN DE RECURSOS HUMANOS										
	ETAPA DE SUPERVISIÓN DE LA EJECUCIÓN DE LA OBRA (70 DÍAS)										ETAPA DE LIQUIDACIÓN (10 DÍAS)
	Mes 1 20 días	Mes 2 20 días	Mes 3 20 días	Mes 4 20 días	Mes 5 20 días	Mes 6 20 días	Mes 7 20 días	Mes 8 20 días	Mes 9 20 días	Mes 10 20 días	Mes 11 20 días
SUPERVISOR DE OBRA											
ARQUITECTO											
ESPECIALISTA ESTRUCTURAL											
ESPECIALISTA EN INSTALACIONES SANITARIAS											
ESPECIALISTA EN INSTALACIONES ELÉCTRICAS											
ESPECIALISTA EN SEGURIDAD PARA EL TRABAJO											
ESPECIALISTA EN MEDIO AMBIENTE											

PLANTEL PROFESIONAL CLAVE (APOYO)	GESTIÓN DE RECURSOS HUMANOS										
	ETAPA DE SUPERVISIÓN DE LA EJECUCIÓN DE LA OBRA (70 DÍAS)										ETAPA DE LIQUIDACIÓN (10 DÍAS)
	Mes 1 20 días	Mes 2 20 días	Mes 3 20 días	Mes 4 20 días	Mes 5 20 días	Mes 6 20 días	Mes 7 20 días	Mes 8 20 días	Mes 9 20 días	Mes 10 20 días	Mes 11 20 días
ASISTENTE DE SUPERVISIÓN											
TÉCNICO EN DISEÑO DE CONSTRUCCIÓN CIVIL											
TOPOGRAFO											

ADMINISTRATIVO	GESTIÓN DE RECURSOS HUMANOS										
	ETAPA DE SUPERVISIÓN DE LA EJECUCIÓN DE LA OBRA (70 DÍAS)										ETAPA DE LIQUIDACIÓN (10 DÍAS)
	Mes 1 20 días	Mes 2 20 días	Mes 3 20 días	Mes 4 20 días	Mes 5 20 días	Mes 6 20 días	Mes 7 20 días	Mes 8 20 días	Mes 9 20 días	Mes 10 20 días	Mes 11 20 días
SECRETARÍA											
CONTADOR											
CHOFER											

HARPER INGENIEROS S.A.C.

Tabla 6: Gestión de recursos humanos

Juan Carlos Gomez Juarez
GERENTE GENERAL
(DNI 41278613)

CONTRATACIÓN DEL SERVICIO DE CONSULTORIA DE OBRA PARA LA SUPERVISIÓN DE LA OBRA: "MEJORAMIENTO DEL SERVICIO EDUCATIVO EN LA I.E. FEDERICO VILLARREAL DISTRITO DE CHICLAYO - PROVINCIA DE CHICLAYO - DEPARTAMENTO DE LAMBAYEQUE, CON CÓDIGO C.U.I. N° 2368882

3.17. SOBRE LA EVALUACIÓN DE LA OFERTA TÉCNICA DEL POSTOR SANTA CRUZ NORIEGA SENDY GRACE CON R.U.C. N° 10464257808

En las bases integradas se han establecido un contenido mínimo para el factor de evaluación "metodología propuesta", sin embargo, el postor a folios 61 presenta un organigrama nominal en la cual no ha considerado al arquitecto, a folios 75 presenta el formato de control de calidad totalmente ilegible, ; razón por la cual no es posible la asignación del puntaje.

Comité de Selección



00061

ORGANIGRAMA NOMINAL

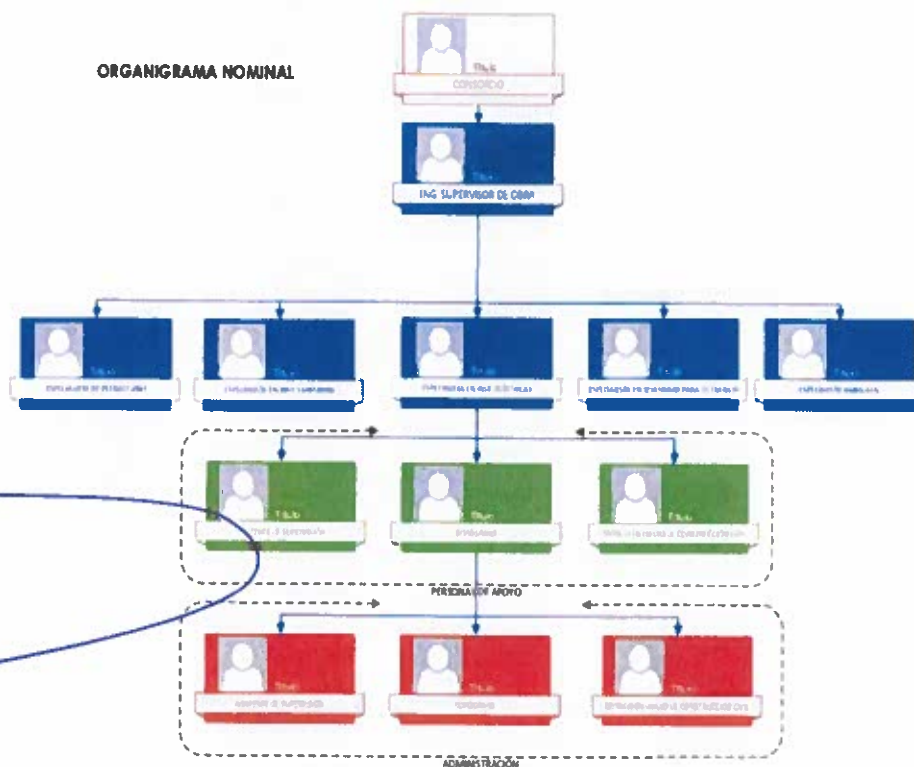
[illegible]

SENDY GRACE
SANTA CRUZ NORIEGA
COMUNICACIÓN

0007

Comité de Selección

pago será mensual, los postores deberán ofertar una tarifa fija mensual, la misma que deberá pagarse por cada mes de prestación del servicio, hasta la culminación de la última prestación.

3.18. SOBRE LA EVALUACIÓN DE LA OFERTA TÉCNICA DEL POSTOR TRIPUL PEÑA RICHARD ALFREDO CON R.U.C. N° 10032425394

En las bases integradas se han establecido un contenido mínimo para el factor de evaluación "metodología propuesta", sin embargo, el postor a folios 156 presenta el organigrama estructural del personal, a folios 148 presenta la matriz de responsabilidades del equipo de supervisión, a folios 143 presenta el cuadro de gestión de recursos (humanos, materiales y equipos), en la cual no ha considerado al personal no clave y de apoyo; razón por la cual no es posible la asignación del puntaje.

RATP

RICHARD ALFREDO TRIPUL PEÑA

4.3. ORGANIGRAMA ESTRUCTURAL DEL PERSONAL OFERTADO QUE PARTICIPARÁ EN LA SUPERVISIÓN.

a) ORGANIGRAMA DE PROFESIONALES

El "SUPERVISOR", presenta su Organigrama estructural, nominal y funcional de la supervisión.

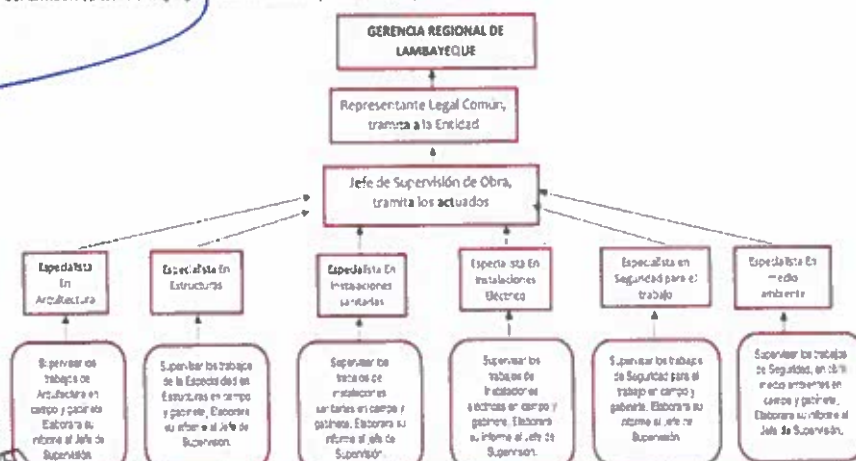

A/H LOS JARDINES NAZU LOTE 03 - CASTILLA - PIURA
Cel. 91 98765 9580
E-mail: rtripulpena75@hotmail.com

RICHARD ALFREDO TRIPUL PERA

MEJORAMIENTO DE LOS SERVICIOS EDUCATIVOS EN LA IE FEDERICO VILLARREAL DISTRITO DE CHICLAYO - PROVINCIA DE CHICLAYO - DEPARTAMENTO DE LAMBAYEQUE

[illegible]

Cm N° 107653580

f.mart-schmitt@tut.at.tu-muenchen.de

148

143

5. CUADRO DE GESTIÓN DE RECURSOS (HUMANOS, MATERIALES Y EQUIPOS)

[illegible][illegible]

Comité de Selección

FACTOR DE EVALUACIÓN TÉCNICA					
POSTOR	EXPERIENCIA DEL POSTOR EN LA ESPECIALIDAD	METODOLOGÍA PROPUESTA	SOSTENIBILIDAD AMBIENTAL Y SOCIAL	INTEGRIDAD EN LA CONTRATACIÓN PÚBLICA	TOTAL
10167636191 - ACUÑA SANTISTEBAN LUIS IVAN	70.00	00.00	3.00	2.00	75.00
20487493059 - ACUÑA VEGA CONSULTORES Y EJECUTORES E.I.R.L.	80.00	00.00	3.00	2.00	85.00
CONSORCIO BUENAVENTURA 10404313598 - ALEXANDER PRIMITIVO HUERTAS JARA 20392462105 - KAZUKI CONSULTORÍA Y CONSTRUCCIÓN S.A.C.	80.00	00.00	3.00	2.00	85.00
CONSORCIO COLLANTES CORPORACION 10408043056 - JULCA CHACON JOHN FRANCIS 20604942480 - COLLANTES CORPORACIÓN S.A.C.	80.00	00.00	3.00	2.00	85.00
CONSORCIO NUEVA ERA 10408153412 - HOLGER JEISON RODRIGUEZ FLORIAN 10182119178 - ALFREDO SEGUNDO CARCÍA CERNA	70.00	00.00	00.00	00.00	70.00
CONSORCIO SUPERVISOR D&S 20570601581 - DAYES CONTRATISTAS PROYECTOS Y SERVICIOS E.I.R.L. 20492767701 - CONSTRUCCIONES EL SOL VER S.A.	80.00	15.00	03.00	02.00	100.00
CONSORCIO SUPERVISOR FEDERICO VILLARREAL 10316735504 - JULIO MANUEL QUISPE DOMINGUEZ 10072009563 - MARIO ESTEBAN ORTIZ	80.00	00.00	00.00	00.00	80.00

Comité de Selección

ALVARADO					
CONSORCIO SUPERVISOR GyH 10273739268 - HECTOR LOZANO SALDAÑA 10441579450 - GILMER GONZALES SANCHEZ	80.00	00.00	00.00	00.00	80.00
CONSORCIO SUPERVISOR VILLA 10175354374 - WALTER JAVIER MONTALVAN BERNAL 10167785471 - EUDER BACA CORONEL	80.00	00.00	03.00	02.00	85.00
CONSORCIO SUPERVISOR VILLARREAL 10417803951 - VICTOR RAUL FRANCO VEGA RUIZ 10164892366 - SEGUNDO CESAR GONZALEZ SANCHEZ	80.00	15.00	03.00	02.00	100.00
CONSORCIO UNION VILLARREAL 20570706170 - RBG INGENIEROS S.A.C. 20609863189 - GROUP PERUVIAN BUILDERS AND SUPERVISORS S.A.C.	80.00	00.00	03.00	02.00	85.00
10167990661 - DAVILA RUIZ OSCAR DAVID	80.00	00.00	03.00	02.00	85.00
10416900553 - GAMERO CABREJOS JUAN GERMAN	80.00	00.00	03.00	02.00	85.00
10191882399 - GUANILO LLERENA CESAR ISIDRO	80.00	00.00	03.00	02.00	85.00
10199307547 - GUTIERREZ CARDENAS ENRIQUE ANIBAL	80.00	00.00	03.00	02.00	85.00
20487625656 - HARPER INGENIEROS S.A.C.	80.00	00.00	03.00	02.00	85.00
10464257808 - SANTA CRUZ NORIEGA SENDY GRACE	80.00	00.00	03.00	02.00	85.00
10032425394 - TRIPUL PEÑA RICHARD ALFREDO	80.00	00.00	03.00	02.00	85.00

Comité de Selección

4. APERTURA Y EVALUACIÓN DE OFERTAS ECONÓMICAS

Seguidamente procedemos con la evaluación las ofertas económicas y con la determinación del puntaje total de las ofertas de conformidad con el artículo 83 del Reglamento, así como los coeficientes de ponderación previstos en la sección específica de las bases.

Cabe precisar que, para acceder a la etapa de evaluación económica, el postor debe obtener un puntaje técnico mínimo de ochenta (80) puntos.

Razón por la cual el postor **ACUÑA SANTISTEBAN LUIS IVAN** con R.U.C. N° 10167636191, **CONSORCIO NUEVA ERA (INTEGRADO POR HOLGER JEISON RODRIGUEZ FLORIAN** CON R.U.C. N° 10408153412 Y **ALFREDO SEGUNDO CARCÍA CERNA** CON R.U.C. N° 10182119178) no accede a la etapa de evaluación económica.

FACTOR DE EVALUACIÓN ECONÓMICA	PUNTAJE / METODOLOGÍA PARA SU ASIGNACIÓN
A. PRECIO	
<p><u>Evaluación:</u></p> <p>Se evaluará considerando la oferta económica del postor.</p> <p><u>Acreditación:</u></p> <p>Se acreditará mediante el documento que contiene la oferta económica (Anexo N° 6).</p>	<p>La evaluación consistirá en asignar un puntaje de cien (100) puntos a la oferta de precio más bajo y otorga a las demás ofertas puntajes inversamente proporcionales a sus respectivos precios, según la siguiente fórmula:</p> $P_i = \frac{O_m \times PMP}{O_i}$ <p>Donde:</p> <p>I = Oferta. P_i = Puntaje de la oferta a evaluar. O_i = Precio i. O_m = Precio de la oferta más baja. PMP = Puntaje máximo del precio.</p>
PUNTAJE TOTAL	100 puntos

POSTOR	MONTO OFERTADO	PUNTAJE
20487493059 - ACUÑA VEGA CONSULTORES Y EJECUTORES E.I.R.L.	S/ 716,262.03	100.00
CONSORCIO BUENAVENTURA 10404313598 - ALEXANDER PRIMITIVO HUERTAS JARA 20392462105 - KAZUKI CONSULTORIA Y CONSTRUCCIÓN S.A.C.	S/ 716,262.03	100.00
CONSORCIO COLLANTES CORPORACION 10408043056 - JULCA CHACON JOHN FRANCIS 20604942480 - COLLANTES CORPORACIÓN S.A.C.	S/ 716,262.03	100.00
CONSORCIO SUPERVISOR D&S 20570601581 - DAYES CONTRATISTAS PROYECTOS Y SERVICIOS E.I.R.L. 20492767701 - CONSTRUCCIONES EL SOL VER S.A.	S/ 716,262.03	100.00
CONSORCIO SUPERVISOR FEDERICO VILLARREAL 10316735504 - JULIO MANUEL QUISPE DOMINGUEZ 10072009563 - MARIO ESTEBAN ORTIZ ALVARADO	S/ 716,262.03	100.00
CONSORCIO SUPERVISOR GyH 10273739268 - HECTOR LOZANO SALDAÑA 10441579450 - GILMER GONZALES SANCHEZ	S/ 716,262.03	100.00
CONSORCIO SUPERVISOR VILLA 10175354374 - WALTER JAVIER MONTALVAN BERNAL 10167785471 - EUDER BACA CORONEL	S/ 716,262.03	100.00

Comité de Selección

CONSORCIO SUPERVISOR VILLARREAL 10417803951 - VICTOR RAUL FRANCO VEGA RUIZ 10164892366 - SEGUNDO CESAR GONZALEZ SANCHEZ	SI/ 716,262.03	100.00
CONSORCIO UNION VILLARREAL 20570706170 - RBG INGENIEROS S.A.C. 20609863189 - GROUP PERUVIAN BUILDERS AND SUPERVISORS S.A.C.	SI/ 716,262.03	100.00
10167990661 - DAVILA RUIZ OSCAR DAVID	SI/ 716,262.03	100.00
10416900553 - GAMERO CABREJOS JUAN GERMAN	SI/ 716,262.03	100.00
10191882399 - GUANILO LLERENA CESAR ISIDRO	SI/ 716,262.03	100.00
10199307547 - GUTIERREZ CARDENAS ENRIQUE ANIBAL	SI/ 716,262.03	100.00
20487625656 - HARPER INGENIEROS S.A.C.	SI/ 716,262.03	100.00
10464257808 - SANTA CRUZ NORIEGA SENDY GRACE	SI/ 716,262.03	100.00
10032425394 - TRIPUL PEÑA RICHARD ALFREDO	SI/ 716,262.03	100.00

5. DETERMINACIÓN DEL PUNTAJE TOTAL DE LAS OFERTAS

Una vez evaluadas las ofertas técnica y económica se procederá a determinar el puntaje total de las mismas.

El puntaje total de las ofertas es el promedio ponderado de ambas evaluaciones, obtenido de la aplicación de la siguiente fórmula:

$$PTPi = c_1 PT_i + c_2 Pe_i$$

Donde:

- PTPi = Puntaje total del postor i
- PTi = Puntaje por evaluación técnica del postor i
- Pei = Puntaje por evaluación económica del postor i
- c1 = Coeficiente de ponderación para la evaluación técnica.
- c2 = Coeficiente de ponderación para la evaluación económica.

Se aplicarán las siguientes ponderaciones:

- c1 = 0.80
- c2 = 0.20

Donde: c1 + c2 = 1.00

PTPi = c ₁ PT _i + c ₂ Pe _i		
POSTOR	PUNTAJE TOTAL	PUNTAJE
20487493059 - ACUÑA VEGA CONSULTORES Y EJECUTORES E.I.R.L.	(0.80*85 + 0.20*100)	88.00
CONSORCIO BUENAVENTURA 10404313598 - ALEXANDER PRIMITIVO HUERTAS JARA 20392462105 - KAZUKI CONSULTORIA Y CONSTRUCCIÓN S.A.C.	(0.80*85 + 0.20*100)	88.00
CONSORCIO COLLANTES CORPORACION 10408043056 - JULCA CHACON JOHN FRANCIS 20604942480 - COLLANTES CORPORACIÓN S.A.C.	(0.80*85 + 0.20*100)	88.00
CONSORCIO SUPERVISOR D&S 20570601581 - DAYES CONTRATISTAS PROYECTOS Y SERVICIOS E.I.R.L. 20492767701 - CONSTRUCCIONES EL SOL VER S.A.	(0.80*100 + 0.20*100)	100.00
CONSORCIO SUPERVISOR FEDERICO VILLARREAL 10316735504 - JULIO MANUEL QUISPE DOMINGUEZ 10072009563 - MARIO ESTEBAN ORTIZ ALVARADO	(0.80*80 + 0.20*100)	84.00
CONSORCIO SUPERVISOR GyH 10273739268 - HECTOR LOZANO SALDAÑA 10441579450 - GILMER GONZALES SANCHEZ	(0.80*80 + 0.20*100)	84.00
CONSORCIO SUPERVISOR VILLA 10175354374 - WALTER JAVIER MONTALVAN BERNAL	(0.80*85 + 0.20*100)	88.00

Comité de Selección

10167785471 - EUDER BACA CORONEL		
CONSORCIO SUPERVISOR VILLARREAL 10417803951 - VICTOR RAUL FRANCO VEGA RUIZ 10164892366 - SEGUNDO CESAR GONZALEZ SANCHEZ	(0.80*100 + 0.20*100)	100.00
CONSORCIO UNION VILLARREAL 20570706170 - RBG INGENIEROS S.A.C. 20609863189 - GROUP PERUVIAN BUILDERS AND SUPERVISORS S.A.C.	(0.80*85 + 0.20*100)	88.00
10167990661 - DAVILA RUIZ OSCAR DAVID	(0.80*85 + 0.20*100)	88.00
10416900553 - GAMERO CABREJOS JUAN GERMAN	(0.80*85 + 0.20*100)	88.00
10191882399 - GUANILO LLERENA CESAR ISIDRO	(0.80*85 + 0.20*100)	88.00
10199307547 - GUTIERREZ CARDENAS ENRIQUE ANIBAL	(0.80*85 + 0.20*100)	88.00
20487625656 - HARPER INGENIEROS S.A.C.	(0.80*85 + 0.20*100)	88.00
10464257808 - SANTA CRUZ NORIEGA SENDY GRACE	(0.80*85 + 0.20*100)	88.00
10032425394 - TRIPUL PEÑA RICHARD ALFREDO	(0.80*85 + 0.20*100)	88.00

POSTOR	PUNTAJE	REMYPE	DISCAPACIDAD	TOTAL
20487493059 - ACUÑA VEGA CONSULTORES Y EJECUTORES E.I.R.L.	88.00	4.40	SÍ	92.40
CONSORCIO BUENAVENTURA 10404343598 - ALEXANDER PRIMITIVO HUERTAS JARA 20392462105 - KAZUKI CONSULTORIA Y CONSTRUCCIÓN S.A.C.	88.00	4.40	SÍ	92.40
CONSORCIO COLLANTES CORPORACION 10408043056 - JULCA CHACON JOHN FRANCIS 20604942480 - COLLANTES CORPORACIÓN S.A.C.	88.00	4.40	SÍ	92.40
CONSORCIO SUPERVISOR D&S 20570601581 - DAYES CONTRATISTAS PROYECTOS Y SERVICIOS E.I.R.L. 20492767701 - CONSTRUCCIONES EL SOL VER S.A.	100.00	5.00	NO	105.00
CONSORCIO SUPERVISOR FEDERICO VILLARREAL 10316735504 - JULIO MANUEL QUISPE DOMINGUEZ 10072009563 - MARIO ESTEBAN ORTIZ ALVARADO	84.00	4.20	NO	88.20
CONSORCIO SUPERVISOR GyH 10273739268 - HECTOR LOZANO SALDAÑA 10441579450 - GILMER GONZALES SANCHEZ	84.00	4.20	NO	88.20
CONSORCIO SUPERVISOR VILLA 10175354374 - WALTER JAVIER MONTALVAN BERNAL 10167785471 - EUDER BACA CORONEL	88.00	4.40	NO	92.40
CONSORCIO SUPERVISOR VILLARREAL 10417803951 - VICTOR RAUL FRANCO VEGA RUIZ 10164892366 - SEGUNDO CESAR GONZALEZ SANCHEZ	100.00	0.00	NO	100.00
CONSORCIO UNION VILLARREAL 20570706170 - RBG INGENIEROS S.A.C. 20609863189 - GROUP PERUVIAN BUILDERS AND SUPERVISORS S.A.C.	88.00	0.00	NO	88.00
10167990661 - DAVILA RUIZ OSCAR DAVID	88.00	4.40	SI	92.40
10416900553 - GAMERO CABREJOS JUAN GERMAN	88.00	4.40	SI	92.40
10191882399 - GUANILO LLERENA CESAR ISIDRO	88.00	4.40	SI	92.40
10199307547 - GUTIERREZ CARDENAS ENRIQUE ANIBAL	88.00	4.40	SI	92.40
20487625656 - HARPER INGENIEROS S.A.C.	88.00	4.40	SI	92.40
10464257808 - SANTA CRUZ NORIEGA SENDY GRACE	88.00	4.40	SI	92.40
10032425394 - TRIPUL PEÑA RICHARD ALFREDO	88.00	0.00	NO	88.00

Comité de Selección

ORDEN DE PRELACIÓN

1. PRIMER PUESTO : CONSORCIO SUPERVISOR D&S
20570601581 - DAYES CONTRATISTAS PROYECTOS Y SERVICIOS E.I.R.L.
20492767701 - CONSTRUCCIONES EL SOL VER S.A.
2. SEGUNDO PUESTO : CONSORCIO SUPERVISOR VILLARREAL
10417803951 - VICTOR RAUL FRANCO VEGA RUIZ
10164892366 - SEGUNDO CESAR GONZALEZ SANCHEZ
3. TERCER PUESTO : 20487493059 - ACUÑA VEGA CONSULTORES Y EJECUTORES E.I.R.L.

CONSORCIO BUENAVENTURA
10404313598 - ALEXANDER PRIMITIVO HUERTAS JARA
20392462105 - KAZUKI CONSULTORIA Y CONSTRUCCIÓN S.A.C.

CONSORCIO COLLANTES CORPORACION
10408043056 - JULCA CHACON JOHN FRANCIS
20604942480 - COLLANTES CORPORACIÓN S.A.C.

10167990661 - DAVILA RUIZ OSCAR DAVID

10416900553 - GAMERO CABREJOS JUAN GERMAN

10191882399 - GUANILO LLERENA CESAR ISIDRO

10199307547 - GUTIERREZ CARDENAS ENRIQUE ANIBAL

20487625656 - HARPER INGENIEROS S.A.C.

10464257808 - SANTA CRUZ NORIEGA SENDY GRACE

CONSORCIO SUPERVISOR VILLA
10175354374 - WALTER JAVIER MONTALVAN BERNAL
10167785471 - EUDER BACA CORONEL
4. QUINTO PUESTO : CONSORCIO SUPERVISOR FEDERICO VILLARREAL
10316735504 - JULIO MANUEL QUISPE DOMINGUEZ
10072009563 - MARIO ESTEBAN ORTIZ ALVARADO

CONSORCIO SUPERVISOR GyH
10273739268 - HECTOR LOZANO SALDAÑA
10441579450 - GILMER GONZALES SANCHEZ
5. SEXTO PUESTO : CONSORCIO UNION VILLARREAL
20570706170 - RBG INGENIEROS S.A.C.
20609863189 - GROUP PERUVIAN BUILDERS AND SUPERVISORS S.A.C.

10032425394 - TRIPUL PEÑA RICHARD ALFREDO

Habiendo culminado la admisión, calificación, evaluación técnica y la evaluación económica, procedemos a tomar acuerdo.

Acuerdo tomado:

PRIMERO.- OTORGAR LA BUENA PRO de la AS-SM-65-2024-GR.LAMB/CS-1 (DERIVADA DEL CP-SM-4-2023-GR.LAMB/CS-1) para la CONTRATACIÓN DEL SERVICIO DE CONSULTORÍA DE OBRA PARA LA SUPERVISIÓN DE LA OBRA: MEJORAMIENTO DEL SERVICIO EDUCATIVO EN LA I.E FEDERICO VILLARREAL DISTRITO DE CHICLAYO – PROVINCIA DE CHICLAYO - DEPARTAMENTO DE LAMBAYEQUE, CON CÓDIGO C.U.I. N° 2358882, al

Comité de Selección

postor **CONSORCIO SUPERVISOR D&S** (integrado por **DAYES CONTRATISTAS PROYECTOS Y SERVICIOS E.I.R.L.** con R.U.C. N° 20570601581 y **CONSTRUCCIONES EL SOL VER S.A.** con R.U.C. N° 20492767701) por el importe de S/ 716,262.03 (Setecientos dieciséis mil doscientos sesenta y dos con 03/100 soles).

SEGUNDO. - ENCARGAR al Área de Apoyo en Contrataciones del Estado la publicación de la buena pro el día 01 de agosto del 2024, a través del SEACE.

TERCERO. - DECLARACIÓN DE VERACIDAD el colegiado que al final suscribe, declara que la información recibida por los postores y los hechos consignados por estos, fueron tramitados tomando en cuenta lo señalado en la Ley 27444, artículo 1.7. Principio de presunción de veracidad: "En la tramitación del procedimiento administrativo, se presume que los documentos y declaraciones formulados por los administrados en la forma prescrita por esta Ley, responden a la verdad de los hechos que ellos afirman. Esta presunción admite prueba en contrario." En tal sentido, se presume como cierto todo lo presentado por cada postor.

CUARTO.- RECOMENDAR al área competente, que realice la fiscalización posterior de la documentación presentada por el postor ganador de la buena pro, puesto que este colegiado ha realizado la evaluación y calificación de las ofertas teniendo en cuenta lo establecido en la Ley N° 27444 Ley del Procedimiento Administrativo General 1.7 Principio de Presunción de Veracidad, el cual establece que en la tramitación del procedimiento administrativo, se presume que los documentos y declaraciones formulados por los administrados en la forma prescrita por esta ley, responden a la verdad de los hechos que ellos afirman.

En señal de conformidad, firman los integrantes del Comité de Selección la presente acta.



Sergio Rodil Tineo Huancas
Presidente



Wilder Eduardo Cabos-Capúñay
Primer Miembro



Segundo Francisco Morey Mirano
Segundo Miembro