



GOBIERNO REGIONAL DE UCAYALI COMITÉ DE SELECCIÓN

"Año del Bicentenario, de la consolidación de nuestra Independencia, y de la conmemoración de las heroicas batallas de Junín y Ayacucho"

ACTA DE APERTURA, ADMISIÓN, Y CALIFICACIÓN DE OFERTAS

ADJUDICACIÓN SIMPLIFICADA N°062-2024-GRU-GR-CS Derivada del Concurso Público N° 007-2024-GRU-GR-CS PRIMERA CONVOCATORIA

CONTRATACION DEL SERVICIO DE CONSULTORÍA DE OBRA PARA LA SUPERVISIÓN DE LA EJECUCIÓN DE LA OBRA: "MEJORAMIENTO DEL JR. LOS ESTUDIANTES (ENTRE LA AV. 1° DE JUNIO HASTA EL JR. MARIANO GANOSA), DISTRITO DE CAMPO VERDE - PROVINCIA DE CORONEL PORTILLO - DEPARTAMENTO DE UCAYALI" - CUI N° 2379193

En la ciudad de Pucallpa, el día 01 de julio del 2024, a las 09:20 horas, en las instalaciones del Gobierno Regional de Ucayali - Gerencia Regional de Infraestructura, se reunieron los miembros del Comité de Selección, designados mediante Resolución Gerencial General Regional N.° 155-2024-GRU-GGR de fecha 15 de abril de 2024, integrado por José Rafael Vásquez Lozano (presidente titular), Wilson Javier Vivas Quispe (miembro titular) y James Guerra Riveiro (miembro titular), contando para tal efecto con el quórum reglamentario dando por iniciada la sesión.

La reunión tiene por finalidad desarrollar la apertura de las ofertas electrónicas y su correspondiente admisión.

El comité de selección procede a detallar, en virtud a la información recogida en la plataforma del Sistema Electrónico de Contrataciones del Estado (SEACE), a los participantes registrados en el presente procedimiento de selección, denotando el registro siguiente:

| Nro. | Tipo proveedor | RUC/Código | Nombre o Razón Social | Fecha de registro en el procedimiento | Estado | Advertencia | Fecha de registro | Usuario de Registro | Acciones |
|------|-------------------|-------------|---|---------------------------------------|--------|-------------|-------------------|---------------------|---|
| 1 | Proveedor con RUC | 10106595807 | MENDOZA PICOAGA CARLOS HUMBERTO | 21/06/2024 | Válido | | 21/06/2024 | 10106595807 |    |
| 2 | Proveedor con RUC | 10211468314 | RIOS COHEN PERCY | 18/06/2024 | Válido | | 18/06/2024 | 10211468314 |    |
| 3 | Proveedor con RUC | 10238635859 | VARGAS MAMANI NICOMEDES | 13/06/2024 | Válido | | 13/06/2024 | 10238635859 |    |
| 4 | Proveedor con RUC | 10283152079 | SERNA DUEÑAS REYNALDO WILBER | 23/06/2024 | Válido | | 23/06/2024 | 10283152079 |    |
| 5 | Proveedor con RUC | 10410952217 | VENTURA LLONTOP DELIZ ARMANDO | 13/06/2024 | Válido | | 13/06/2024 | 10410952217 |    |
| 6 | Proveedor con RUC | 10411982438 | MEJIA LOARTE ROOSVELT NIGUERT | 25/06/2024 | Válido | | 25/06/2024 | 10411982438 |    |
| 7 | Proveedor con RUC | 10802433790 | POLONIO RAMOS JOB NAPOLEON | 13/06/2024 | Válido | | 13/06/2024 | 10802433790 |    |
| 8 | Proveedor con RUC | 20351539004 | CONSTRUCTORA ADELAIDA S.R.L | 19/06/2024 | Válido | | 19/06/2024 | 20351539004 |    |
| 9 | Proveedor con RUC | 20494986320 | CONSULTORIA, CONSTRUCTORA Y PROVEEDORES EN GENERAL PALES S.A.C. | 19/06/2024 | Válido | | 19/06/2024 | 20494986320 |    |
| 10 | Proveedor con RUC | 20542191059 | DAMBEZ COMPANY E.I.R.L. | 19/06/2024 | Válido | | 19/06/2024 | 20542191059 |    |



GOBIERNO REGIONAL DE UCAYALI

COMITÉ DE SELECCIÓN

"Año del Bicentenario, de la consolidación de nuestra Independencia, y de la conmemoración de las heroicas batallas de Junín y Ayacucho"

| Nro. | Tipo proveedor | RUC/Código | Nombre o Razón Social | Fecha de registro en el procedimiento | Estado Advertencia | Fecha de registro | Usuario de Registro | Acciones |
|------|-------------------|-------------|-----------------------|---------------------------------------|--------------------|-------------------|---------------------|----------|
| 11 | Proveedor con RUC | 20574610045 | BALESTRA S.A.C. | 17/06/2024 | Válido | 17/06/2024 | 20574610045 | |
| 12 | Proveedor con RUC | 20602894801 | ALABASTRO S.A.C | 17/06/2024 | Válido | 17/06/2024 | 20602894801 | |

Acto seguido, se procede con la descarga y apertura de las ofertas de los postores a fin de verificar la presentación de los documentos requeridos y determinar si las ofertas responden a las características y/o requisitos y condiciones de los términos de referencia previstos en las bases integradas, teniendo la presentación siguiente:

Presentación de ofertas/expresión de interés

Entidad convocante : GOBIERNO REGIONAL DE UCAYALI SEDE CENTRAL
Nomenclatura : AS-SM-82-2024-GRU-GR-CS-1
Nro. de convocatoria : 1
Objeto de contratación : Consultoría de Obra
Descripción del objeto : SERVICIO DE CONSULTORÍA DE OBRA PARA LA SUPERVISIÓN DE LA EJECUCIÓN DE LA OBRA: MEJORAMIENTO DEL JR. LOS ESTUDIANTES (ENTRE LA AV. 1° DE JUNIO HASTA EL JR. MARIANO GANOSA), DISTRITO DE CAMPO VERDE - PROVINCIA DE CORONEL PORTILLO - DEPARTAMENTO DE UCAYALI - CUI N° 2379193.

| Nro. ítem | Descripción del ítem | Nombre o Razón Social | Fecha Presentación | Hora Presentación | Forma de presentación |
|-------------|--|-----------------------|--------------------|-------------------|-----------------------|
| 1 | SERVICIO DE CONSULTORÍA DE OBRA PARA LA SUPERVISIÓN DE LA EJECUCIÓN DE LA OBRA: MEJORAMIENTO DEL JR. LOS ESTUDIANTES (ENTRE LA AV. 1° DE JUNIO HASTA EL JR. MARIANO GANOSA), DISTRITO DE CAMPO VERDE - PROVINCIA DE CORONEL PORTILLO - DEPARTAMENTO DE UCAYALI - CUI N° 2379193. | | | | |
| 20602894801 | CONSORCIO VIALS | | 26/06/2024 | 18:38:46 | Electronico |
| 20351539004 | CONSORCIO SUPERVISOR CAMPO VERDE | | 26/06/2024 | 20:35:50 | Electronico |
| 10211468314 | CONSORCIO SUPERVISOR ESTUDIANTES | | 26/06/2024 | 22:52:11 | Electronico |

Apertura de las ofertas, se procede con la revisión del contenido de las mismas en atención a los siguientes alcances:

(A) ADMISIÓN DE OFERTAS

El Comité de Selección procedió con la verificación de los documentos de presentación obligatoria mencionados en el numeral 2.2.1.1. del capítulo II de la sección específica de las Bases Integradas del procedimiento de selección, determinándose el detalle adjunto:

| N° | Nombre o razón Social del Postor | Estado |
|----|---|----------|
| 1 | CONSORCIO VIALS (integrado por: ALABASTRO S.A.C, con RUC N° 20602894801 y MENDOZA PICOAGA CARLOS HUMBERTO con RUC N° 10106595807) | Admitida |
| 2 | CONSORCIO SUPERVISOR CAMPO VERDE (integrado por: CONSTRUCTORA ADELAIDA S.R.L con RUC N° 20351539004; y J Y M CONSTRUCTORA SRL con RUC N° 20393681889) | Admitida |
| 3 | CONSORCIO SUPERVISOR ESTUDIANTES (integrado por: RIOS COHEN PERCY con RUC N° 10211468314; y VIRTO TOMASTO JACKSON ROMULO con RUC N° 10099659110) | Admitida |

Revisada la documentación de presentación obligatoria de los postores referidos en el cuadro anterior, éstas se encuentran conformes y su correlato de admitida; consecuentemente habilitada para la continuidad en el presente procedimiento de selección.

(B) CALIFICACIÓN DE OFERTAS

2 | 3



Jr. Raimondi 220 - Ucayali, Perú (061)-58 6120

Av. Arequipa 810 - Lima (01)-42 46320

www.gob.pe/regionucayali



GOBIERNO REGIONAL DE UCAYALI

COMITÉ DE SELECCIÓN

"Año del Bicentenario, de la consolidación de nuestra Independencia, y de la conmemoración de las heroicas batallas de Junín y Ayacucho"

Acto seguido, en relación a las ofertas admitidas, el comité de selección procedió a la calificación de estas en atención a lo prescrito por el literal C del numeral 3.2 del Capítulo III de la Sección Específica de las Bases Integradas, desarrollándose de la siguiente manera:

| N° | Nombre o razón Social del Postor | Estado | |
|----|---|---|-----------|
| | | Experiencia del Postor en la Especialidad (Igual a S/ 624,016.36) | Resultado |
| 1 | CONSORCIO VIALS (integrado por: ALABASTRO S.A.C. con RUC N° 20602894801 y MENDOZA PICOAGA CARLOS HUMBERTO con RUC N° 10106595807) | S/2,161,339.95 | Califica |
| 2 | CONSORCIO SUPERVISOR CAMPO VERDE (integrado por: CONSTRUCTORA ADELAIDA S.R.L con RUC N° 20351539004; y J Y M CONSTRUCTORA SRL con RUC N° 20393681889) | S/1,567,490.387 | Califica |
| 3 | CONSORCIO SUPERVISOR ESTUDIANTES (integrado por: RIOS COHEN PERCY con RUC N° 10211468314; y VIRTO TOMASTO JACKSON ROMULO con RUC N° 10099659110) | S/1,143,748.97 | Califica |

Nota importante: La Capacidad Técnica y Profesional de los requisitos de calificación establecidos en los ítems B.1, B.2., y B.3 del literal B del Capítulo III de la sección Específica de las Bases Integradas, se acreditarán para la suscripción del contrato, de conformidad con el numeral 49.3 del artículo 49 y el literal e) del numeral 139.1 del artículo 139 del Reglamento.

En atención a la información voluminosa contenida en las ofertas presentada, el comité de selección acuerda por unanimidad prorrogar el calendario de la etapa de evaluación de ofertas para ser reiniciado el día 02 de julio de 2024, a fin de proceder con la revisión y análisis de los documentos presentados por los postores que fueron admitidas sus ofertas.

En acto de fe y en señal absoluta y plena conformidad, los miembros del Comité de Selección firman por unanimidad el presente documento, siendo las 16:00 horas del 01 de julio del 2024, se dio por finalizado el presente acto y no encontrándose observaciones a la presente acta, se firma el presente en señal de conformidad.

Ing. Civil. José Rafael Vásquez Lozano
Comité de Selección
Presidente Titular

Ing. Civil. Wilson Javier Vivas Quispe
Comité de Selección
Miembro Titular

Lic. Adm. James Guerra Riveiro
Comité de Selección
Miembro Titular



GOBIERNO REGIONAL DE UCAYALI

COMITÉ DE SELECCIÓN

"Año del Bicentenario, de la consolidación de nuestra Independencia, y de la conmemoración de las heroicas batallas de Junín y Ayacucho"

ACTA DE EVALUACIÓN DE OFERTAS

ADJUDICACIÓN SIMPLIFICADA N°062-2024-GRU-GR-CS
Derivada del Concurso Público N° 007-2024-GRU-GR-CS
PRIMERA CONVOCATORIA

CONTRATACION DEL SERVICIO DE CONSULTORÍA DE OBRA PARA LA SUPERVISIÓN DE LA EJECUCIÓN DE LA OBRA: "MEJORAMIENTO DEL JR. LOS ESTUDIANTES (ENTRE LA AV. 1° DE JUNIO HASTA EL JR. MARIANO GANOSA), DISTRITO DE CAMPO VERDE - PROVINCIA DE CORONEL PORTILLO - DEPARTAMENTO DE UCAYALI" - CUI N° 2379193

En la ciudad de Pucallpa, el día 02 de julio del 2024, a las 08:15 horas, en las instalaciones del Gobierno Regional de Ucayali - Gerencia Regional de Infraestructura, se reunieron los miembros del Comité de Selección, designados mediante Resolución Gerencial General Regional N.° 155-2024-GRU-GGR de fecha 15 de abril de 2024, integrado por José Rafael Vásquez Lozano (presidente titular), Wilson Javier Vivas Quispe (miembro titular) y James Guerra Riveiro (miembro titular), contando para tal efecto con el quórum reglamentario dando por iniciada la sesión

La reunión tiene por finalidad desarrollar los siguientes actos:

1. Evaluación de Ofertas

Seguidamente, se procede con la evaluación de las ofertas presentadas, conforme al siguiente detalle:

(C) EVALUACIÓN TÉCNICA DE OFERTAS

Determinadas la calificación de la oferta presentada, el Comité de Selección procedió a la evaluación técnica de las ofertas en atención a lo prescrito por el Capítulo IV de la Sección Especifica de las Bases Integradas, desarrollándose de la siguiente manera:

| Postor N° 1 | CONSORCIO VIALS | |
|---|----------------------------|---------|
| Concepto | Importe/Estado | Puntaje |
| A. EXPERIENCIA DEL POSTOR EN LA ESPECIALIDAD | | |
| El postor debe acreditar un monto facturado acumulado equivalente a 1.5 veces el valor referencial, por la contratación de servicios de consultoría de obra iguales o similares al objeto de la convocatoria. | S/ 2,161,339.95 | 60 |
| B. METODOLOGÍA PROPUESTA | | |
| El postor deberá desarrollar una metodología para la ejecución de la consultoría de la obra, abarcando un total de cuatro (04) tópicos que permitirá implementar para la presentación requerida | No Acredita ⁽¹⁾ | 0.00 |
| PUNTAJE TÉCNICO OBTENIDO (PUNTOS) | | 60 |

Nota 1. Observación a la oferta del postor CONSORCIO VIALS

- Para el desarrollo del Tópico N° 1 - Plan de Trabajo (ítem 1 Los procedimientos de trabajo de Supervisión de Obra), se solicita el desarrollo de actividades a desarrollar con sus respectivos sustentos de la organización, tal es el caso que postor procede a desarrollar lo requerido, sin embargo, en el folio 245 en la fila 19 desarrolla la actividad de velar directa y permanentemente por la correcta ejecución de la obra y fila 22 - Revisar Detalladamente las Especificaciones Especiales de Construcción, siendo que, en esta actividad conforme se aprecia de su oferta solo participará el Jefe de supervisión, el Esp. Calidad, Esp. Ambiental, siendo que el cuadro no está completo por cuanto se denota que las filas se encuentran incompleta, tal como se muestra en las capturas de pantalla de su oferta.



GOBIERNO REGIONAL DE UCAYALI COMITÉ DE SELECCIÓN

"Año del Bicentenario, de la consolidación de nuestra Independencia, y de la conmemoración de las heroicas batallas de Junín y Ayacucho"

| | | | | | |
|----|--|----------|-----------------|--|---|
| 19 | Velar directa y permanentemente por la correcta ejecución de la Obra. | 180 días | mié 26/06/24 | dom 22/12/24 SUPERVISOR DE OBRA (COEF.PART.100%)ESP.EN CALIDAD (COEF.PART.100%)ESP. AMBIENTAL (COEF.PART.50%)ESP. EN CONSTRUCCIÓN POR OBRA | ASISTENTE DE SUPERVISOR DE OBRA (COEF.PART.100%)ASISTENTE DE CAMPO(COEF.PART.100%), |
| 20 | Anotar en el cuaderno de Obra (CODI) el control diario las recomendaciones necesarias para desempeño de la Obra, así como, el control de los materiales, equipos y maquinaria el buen del Contratista. | 180 días | mié 26/06/24 | dom 22/12/24 SUPERVISOR DE OBRA (COEF.PART.100%) | |
| 21 | Formular oportunamente recomendaciones a los procedimientos de trabajo, así como proponer soluciones inmediatas en la ejecución de la obra. | 180 días | mié 26/06/24 | dom 22/12/24 SUPERVISOR DE OBRA (COEF.PART.100%) | |
| 22 | Revisar detalladamente las especificaciones especiales de construcción. | 180 días | mié 26/06/24 | dom 22/12/24 SUPERVISOR DE OBRA (COEF.PART.100%)ESP.EN CALIDAD (COEF.PART.100%)ESP. AMBIENTAL (COEF.PART.50%)ESP. EN CONSTRUCCIÓN POR OBRA | |
| 23 | Ejecución integral de supervisión y control de la obra. | 180 días | mié | dom 22/12/24 SUPERVISOR DE OBRA | ASISTENTE DE SUPERVISOR DE OBRA |

Fuente: Extracto de Oferta Técnica del postor CONSORCIO VIALS (folio 245)

Elaborado por: Comité de Selección

- De igual manera en el desarrollo del Tópico N° 4 -Programa de Asignación de Personal y de Recursos (ítem 1 Los procedimientos de trabajo de Supervisión de Obra), el postor en folio 257 en la fila 19 desarrolla la actividad de velar directa y permanentemente por la correcta ejecución de la obra y fila 22 - Revisar Detalladamente las Especificaciones Especiales de Construcción, siendo que, en ambas actividades conforme se aprecia de su oferta solo participará el Jefe de supervisión, el Esp. Calidad, Esp. Ambiental, siendo que el cuadro no está completo por cuanto se denota que las filas se encuentran incompleta, tal como se muestra en las capturas de pantalla de su oferta.

| | | | | | |
|----|--|----------|-----------------|--|--|
| 19 | Velar directa y permanentemente por la correcta ejecución de la Obra. | 180 días | mié 26/06/24 | dom 22/12/24 SUPERVISOR DE OBRA (COEF.PART.100%)ESP.EN CALIDAD (COEF.PART.100%)ESP. AMBIENTAL (COEF.PART.50%)ESP. EN CONSTRUCCIÓN POR OBRA | |
| 20 | Anotar en el cuaderno de Obra (CODI) el control diario las recomendaciones necesarias para desempeño de la Obra, así como, el control de los materiales, equipos y maquinaria el buen del Contratista. | 180 días | mié 26/06/24 | dom 22/12/24 SUPERVISOR DE OBRA (COEF.PART.100%) | |
| 21 | Formular oportunamente recomendaciones a los procedimientos de trabajo, así como proponer soluciones inmediatas en la ejecución de la obra. | 180 días | mié 26/06/24 | dom 22/12/24 SUPERVISOR DE OBRA (COEF.PART.100%) | |
| 22 | Revisar detalladamente las especificaciones especiales de construcción. | 180 días | mié 26/06/24 | dom 22/12/24 SUPERVISOR DE OBRA (COEF.PART.100%)ESP.EN CALIDAD (COEF.PART.100%)ESP. AMBIENTAL (COEF.PART.50%)ESP. EN CONSTRUCCIÓN POR OBRA | |
| 23 | Ejecución integral de supervisión y control de la obra. | 180 días | mié | dom 22/12/24 SUPERVISOR DE OBRA | |

Fuente: Extracto de Oferta Técnica del postor CONSORCIO VIALS (folio 257)

Elaborado por: Comité de Selección

Siendo que el postor no ha desarrollado de manera completa que profesionales son los que brindarán el servicio en las actividades desarrolladas ya que las mismas se encuentran recortadas y teniendo en cuenta que el postor es el único responsable de realizar su oferta de manera clara y precisa, sin que esta genere alguna duda teniendo en cuenta que no es obligación del comité de selección interpretar el alcance de una oferta, esclarecer ambigüedades, precisar contradicciones o imprecisiones, sino aplicar las bases integradas y evaluar las ofertas en virtud a ellas, realizando un análisis integral de la información y documentación de éstas, que permita generar convicción de lo realmente ofertado, lo contrario implicaría una contravención al principio de competencia, previsto en el literal e) del artículo 2 de la Ley, por el cual los procesos de contratación deben incluir disposiciones que permitan condiciones de competencia efectiva y obtener la propuesta más ventajosa para satisfacer el interés público que subyace a la contratación, en atención a ello, se tiene por no desarrollado el Tópico 1 y 4 del ítem 1 de los Requisitos de Calificación.

En atención a la evaluación efectuada, el postor **CONSORCIO VIALS** (integrado por: ALABASTRO S.A.C, con RUC N° 20602894801 y MENDOZA PICOAGA CARLOS HUMBERTO con RUC N° 10106595807), alcanza un puntaje técnico de sesenta (60) puntos, el cual resulta inferior al mínimo de ochenta (80) puntos de acuerdo a lo establecido por el referido capítulo IV de la sección específica de las bases integradas, por lo que **NO CALIFICA**.





GOBIERNO REGIONAL DE UCAYALI

COMITÉ DE SELECCIÓN

"Año del Bicentenario, de la consolidación de nuestra Independencia, y de la conmemoración de las heroicas batallas de Junín y Ayacucho"

| Postor N° 2 | CONSORCIO SUPERVISOR CAMPO VERDE | |
|---|----------------------------------|-----------|
| Concepto | Importe/Estado | Puntaje |
| A. EXPERIENCIA DEL POSTOR EN LA ESPECIALIDAD | | |
| El postor debe acreditar un monto facturado acumulado equivalente a 1.5 veces el valor referencial, por la contratación de servicios de consultoría de obra iguales o similares al objeto de la convocatoria. | S/ 1,567,490.87 | 60 |
| B. METODOLOGÍA PROPUESTA | | |
| El postor deberá desarrollar una metodología para la ejecución de la consultoría de la obra, abarcando un total de cuatro (04) tópicos que permitirá implementar para la presentación requerida | No Acredita ⁽²⁾ | 0.00 |
| PUNTAJE TÉCNICO OBTENIDO (PUNTOS) | | 60 |

Nota 2. Observación a la oferta del postor CONSORCIO SUPERVISOR CAMPO VERDE

- Para el desarrollo del ítem 1 - Los procedimientos de trabajo de Supervisión de Obra, respecto al tópico 1. Plan de Trabajo en el folio 153 desarrolla un organigrama bajo la denominación de Plan Metodológico de Trabajo para la Supervisión, en el mismo desarrolla la selección de personal y Asignación de Cargos, en el cual omite consignar al Topógrafo y al Asistente de Campo, por lo que, este se encuentra incompleto, tal como se muestra a continuación

METODOLOGIA DE LA SUPERVISION



Fuente: Extracto de Oferta Técnica del postor CONSORCIO SUPERVISOR CAMPO VERDE (folio 153)

Elaborado por: Comité de Selección

- Respecto al tópico 2 - Organigrama Nominal y Funcional del personal, en el folio 159, el postor no desarrolla las funciones y/o actividades que desarrollarán dentro de la supervisión el topógrafo y el Asistente del campo, por lo que, se tiene por no desarrollado dicho tópico





GOBIERNO REGIONAL DE UCAYALI

COMITÉ DE SELECCIÓN

"Año del Bicentenario, de la consolidación de nuestra Independencia, y de la conmemoración de las heroicas batallas de Junín y Ayacucho"

Organigrama Funcional en Obra

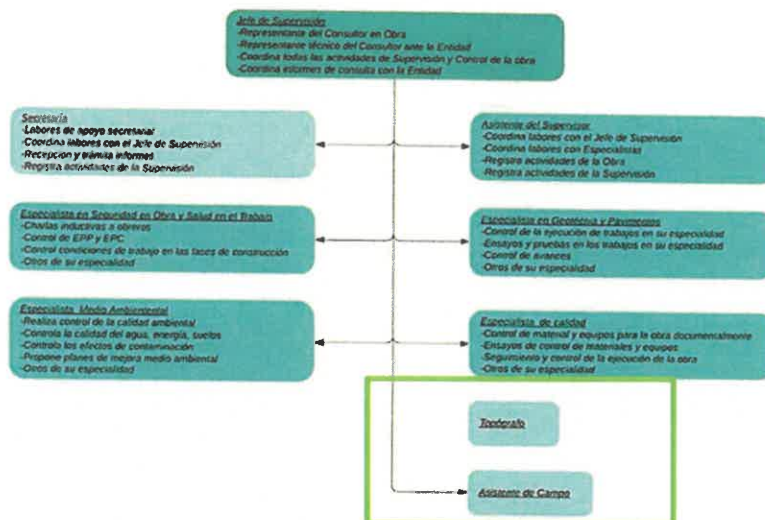

Fuente: Extracto de Oferta Técnica del postor CONSORCIO SUPERVISOR CAMPO VERDE (folio 159)
Elaborado por: Comité de Selección.

- Respecto al tópico 3 – Matriz de Asignación de Responsabilidades de cumplimiento de las actividades, el postor no desarrolla conforme las actividades desarrolladas en su metodología, así como tampoco se verifica los profesionales que participarán en el servicio, además desarrolla ítems que no guardan relación con el objeto de la convocatoria, por cuanto, se tiene por no desarrollado.

OFERTA TÉCNICA

Plazo de Ejecución de Obra: 08 meses + 02 meses (Recepción de Obra + Informe de Liquidación de Obra)

| ITEM | DESCRIPCION | B4 Autoridad Ejecutora | B5 Entidad o Contratista | B6 Contratista | B7 Representante Legal | B8 Proyectista | B9 Residente de Obra | B10 Supervisor de Obra | B11 Coordinador de Obra |
|---------|---|---------------------------|-----------------------------|-------------------|---------------------------|-------------------|-------------------------|---------------------------|----------------------------|
| 1 | EJECUCION DE OBRA Y RECEPCION | | | | | | | | |
| 1.1 | EXPEDIENTE DE CONTRATACION | OSCE - CONTRALORIA | X - R | X - P | | | | X - P | |
| 1.2 | CONTRATO | CONTRALORIA | X - R - F | X - R | X - R - P | | | X - R - P | |
| 1.3 | EXPEDIENTE TECNICO | | X - R | X - I | | X - R | X - I | X - V | |
| 1.4 | EJECUCION DE LA OBRA | MTPE-SURVIA | X - I | X - R | X - I | | X - R | X - R | X - I |
| 1.4.1 | FONDOS COMPROMETIDOS | | X - R | X - R | X - I | | X - R | X - I | X - I |
| 1.4.2 | DERAS CAJILES | | X - R | X - R | X - I | | X - R | X - I | X - I |
| 1.4.3 | PAVIMENTO | | X - R | X - R | X - I | | X - R | X - I | X - I |
| 1.4.4 | VEREDAS | | X - R | X - R | X - I | | X - R | X - I | X - I |
| 1.4.5 | DERAS DE SANFAMENTO | | X - R | X - R | X - I | | X - R | X - I | X - I |
| 1.4.6 | OBRA DE RELINQUA | | X - R | X - R | X - I | | X - R | X - I | X - I |
| 1.4.7 | MEDIO AMBIENTE-SALUD EN OBRA-ANTI COVID | MIRAM - MTPE-AMBA | X - R | X - R | X - I | | X - R | X - I | X - I |
| 1.4.8 | COMISARIAS | | X - R | X - R | X - P - P | X - O | X - R | X - I | X - I |
| 1.4.9 | LABORALES | | X - R | X - R | X - P - P | X - O | X - R | X - I | X - I |
| 1.4.10 | AMPLIACIONES DE PLAZO | | X - R | X - R | X - P - P | | X - R | X - I | X - I |
| 1.4.11 | IFORMES OFICIALES | | X - O | X - I | | | X - I | X - I | X - I |
| 1.4.12 | IFORMES OFICIALES | | X - O | X - R | X - P - P | | X - R | X - I | X - I |
| 1.4.13 | IFORMES MENSUALES | | X - O | X - R | X - P - P | | X - R | X - I | X - I |
| 1.4.14 | IFORMES MENSUALES | | X - O | X - R | X - P - P | | X - R | X - I | X - I |
| 1.4.15 | IFORMES MENSUALES | | X - O | X - R | X - P - P | | X - R | X - I | X - I |
| 1.4.16 | IFORMES MENSUALES | | X - O | X - R | X - P - P | | X - R | X - I | X - I |
| 1.4.17 | IFORMES MENSUALES | | X - O | X - R | X - P - P | | X - R | X - I | X - I |
| 1.4.18 | IFORMES MENSUALES | | X - O | X - R | X - P - P | | X - R | X - I | X - I |
| 1.4.19 | IFORMES MENSUALES | | X - O | X - R | X - P - P | | X - R | X - I | X - I |
| 1.4.20 | IFORMES MENSUALES | | X - O | X - R | X - P - P | | X - R | X - I | X - I |
| 1.4.21 | IFORMES MENSUALES | | X - O | X - R | X - P - P | | X - R | X - I | X - I |
| 1.4.22 | IFORMES MENSUALES | | X - O | X - R | X - P - P | | X - R | X - I | X - I |
| 1.4.23 | IFORMES MENSUALES | | X - O | X - R | X - P - P | | X - R | X - I | X - I |
| 1.4.24 | IFORMES MENSUALES | | X - O | X - R | X - P - P | | X - R | X - I | X - I |
| 1.4.25 | IFORMES MENSUALES | | X - O | X - R | X - P - P | | X - R | X - I | X - I |
| 1.4.26 | IFORMES MENSUALES | | X - O | X - R | X - P - P | | X - R | X - I | X - I |
| 1.4.27 | IFORMES MENSUALES | | X - O | X - R | X - P - P | | X - R | X - I | X - I |
| 1.4.28 | IFORMES MENSUALES | | X - O | X - R | X - P - P | | X - R | X - I | X - I |
| 1.4.29 | IFORMES MENSUALES | | X - O | X - R | X - P - P | | X - R | X - I | X - I |
| 1.4.30 | IFORMES MENSUALES | | X - O | X - R | X - P - P | | X - R | X - I | X - I |
| 1.4.31 | IFORMES MENSUALES | | X - O | X - R | X - P - P | | X - R | X - I | X - I |
| 1.4.32 | IFORMES MENSUALES | | X - O | X - R | X - P - P | | X - R | X - I | X - I |
| 1.4.33 | IFORMES MENSUALES | | X - O | X - R | X - P - P | | X - R | X - I | X - I |
| 1.4.34 | IFORMES MENSUALES | | X - O | X - R | X - P - P | | X - R | X - I | X - I |
| 1.4.35 | IFORMES MENSUALES | | X - O | X - R | X - P - P | | X - R | X - I | X - I |
| 1.4.36 | IFORMES MENSUALES | | X - O | X - R | X - P - P | | X - R | X - I | X - I |
| 1.4.37 | IFORMES MENSUALES | | X - O | X - R | X - P - P | | X - R | X - I | X - I |
| 1.4.38 | IFORMES MENSUALES | | X - O | X - R | X - P - P | | X - R | X - I | X - I |
| 1.4.39 | IFORMES MENSUALES | | X - O | X - R | X - P - P | | X - R | X - I | X - I |
| 1.4.40 | IFORMES MENSUALES | | X - O | X - R | X - P - P | | X - R | X - I | X - I |
| 1.4.41 | IFORMES MENSUALES | | X - O | X - R | X - P - P | | X - R | X - I | X - I |
| 1.4.42 | IFORMES MENSUALES | | X - O | X - R | X - P - P | | X - R | X - I | X - I |
| 1.4.43 | IFORMES MENSUALES | | X - O | X - R | X - P - P | | X - R | X - I | X - I |
| 1.4.44 | IFORMES MENSUALES | | X - O | X - R | X - P - P | | X - R | X - I | X - I |
| 1.4.45 | IFORMES MENSUALES | | X - O | X - R | X - P - P | | X - R | X - I | X - I |
| 1.4.46 | IFORMES MENSUALES | | X - O | X - R | X - P - P | | X - R | X - I | X - I |
| 1.4.47 | IFORMES MENSUALES | | X - O | X - R | X - P - P | | X - R | X - I | X - I |
| 1.4.48 | IFORMES MENSUALES | | X - O | X - R | X - P - P | | X - R | X - I | X - I |
| 1.4.49 | IFORMES MENSUALES | | X - O | X - R | X - P - P | | X - R | X - I | X - I |
| 1.4.50 | IFORMES MENSUALES | | X - O | X - R | X - P - P | | X - R | X - I | X - I |
| 1.4.51 | IFORMES MENSUALES | | X - O | X - R | X - P - P | | X - R | X - I | X - I |
| 1.4.52 | IFORMES MENSUALES | | X - O | X - R | X - P - P | | X - R | X - I | X - I |
| 1.4.53 | IFORMES MENSUALES | | X - O | X - R | X - P - P | | X - R | X - I | X - I |
| 1.4.54 | IFORMES MENSUALES | | X - O | X - R | X - P - P | | X - R | X - I | X - I |
| 1.4.55 | IFORMES MENSUALES | | X - O | X - R | X - P - P | | X - R | X - I | X - I |
| 1.4.56 | IFORMES MENSUALES | | X - O | X - R | X - P - P | | X - R | X - I | X - I |
| 1.4.57 | IFORMES MENSUALES | | X - O | X - R | X - P - P | | X - R | X - I | X - I |
| 1.4.58 | IFORMES MENSUALES | | X - O | X - R | X - P - P | | X - R | X - I | X - I |
| 1.4.59 | IFORMES MENSUALES | | X - O | X - R | X - P - P | | X - R | X - I | X - I |
| 1.4.60 | IFORMES MENSUALES | | X - O | X - R | X - P - P | | X - R | X - I | X - I |
| 1.4.61 | IFORMES MENSUALES | | X - O | X - R | X - P - P | | X - R | X - I | X - I |
| 1.4.62 | IFORMES MENSUALES | | X - O | X - R | X - P - P | | X - R | X - I | X - I |
| 1.4.63 | IFORMES MENSUALES | | X - O | X - R | X - P - P | | X - R | X - I | X - I |
| 1.4.64 | IFORMES MENSUALES | | X - O | X - R | X - P - P | | X - R | X - I | X - I |
| 1.4.65 | IFORMES MENSUALES | | X - O | X - R | X - P - P | | X - R | X - I | X - I |
| 1.4.66 | IFORMES MENSUALES | | X - O | X - R | X - P - P | | X - R | X - I | X - I |
| 1.4.67 | IFORMES MENSUALES | | X - O | X - R | X - P - P | | X - R | X - I | X - I |
| 1.4.68 | IFORMES MENSUALES | | X - O | X - R | X - P - P | | X - R | X - I | X - I |
| 1.4.69 | IFORMES MENSUALES | | X - O | X - R | X - P - P | | X - R | X - I | X - I |
| 1.4.70 | IFORMES MENSUALES | | X - O | X - R | X - P - P | | X - R | X - I | X - I |
| 1.4.71 | IFORMES MENSUALES | | X - O | X - R | X - P - P | | X - R | X - I | X - I |
| 1.4.72 | IFORMES MENSUALES | | X - O | X - R | X - P - P | | X - R | X - I | X - I |
| 1.4.73 | IFORMES MENSUALES | | X - O | X - R | X - P - P | | X - R | X - I | X - I |
| 1.4.74 | IFORMES MENSUALES | | X - O | X - R | X - P - P | | X - R | X - I | X - I |
| 1.4.75 | IFORMES MENSUALES | | X - O | X - R | X - P - P | | X - R | X - I | X - I |
| 1.4.76 | IFORMES MENSUALES | | X - O | X - R | X - P - P | | X - R | X - I | X - I |
| 1.4.77 | IFORMES MENSUALES | | X - O | X - R | X - P - P | | X - R | X - I | X - I |
| 1.4.78 | IFORMES MENSUALES | | X - O | X - R | X - P - P | | X - R | X - I | X - I |
| 1.4.79 | IFORMES MENSUALES | | X - O | X - R | X - P - P | | X - R | X - I | X - I |
| 1.4.80 | IFORMES MENSUALES | | X - O | X - R | X - P - P | | X - R | X - I | X - I |
| 1.4.81 | IFORMES MENSUALES | | X - O | X - R | X - P - P | | X - R | X - I | X - I |
| 1.4.82 | IFORMES MENSUALES | | X - O | X - R | X - P - P | | X - R | X - I | X - I |
| 1.4.83 | IFORMES MENSUALES | | X - O | X - R | X - P - P | | X - R | X - I | X - I |
| 1.4.84 | IFORMES MENSUALES | | X - O | X - R | X - P - P | | X - R | X - I | X - I |
| 1.4.85 | IFORMES MENSUALES | | X - O | X - R | X - P - P | | X - R | X - I | X - I |
| 1.4.86 | IFORMES MENSUALES | | X - O | X - R | X - P - P | | X - R | X - I | X - I |
| 1.4.87 | IFORMES MENSUALES | | X - O | X - R | X - P - P | | X - R | X - I | X - I |
| 1.4.88 | IFORMES MENSUALES | | X - O | X - R | X - P - P | | X - R | X - I | X - I |
| 1.4.89 | IFORMES MENSUALES | | X - O | X - R | X - P - P | | X - R | X - I | X - I |
| 1.4.90 | IFORMES MENSUALES | | X - O | X - R | X - P - P | | X - R | X - I | X - I |
| 1.4.91 | IFORMES MENSUALES | | X - O | X - R | X - P - P | | X - R | X - I | X - I |
| 1.4.92 | IFORMES MENSUALES | | X - O | X - R | X - P - P | | X - R | X - I | X - I |
| 1.4.93 | IFORMES MENSUALES | | X - O | X - R | X - P - P | | X - R | X - I | X - I |
| 1.4.94 | IFORMES MENSUALES | | X - O | X - R | X - P - P | | X - R | X - I | X - I |
| 1.4.95 | IFORMES MENSUALES | | X - O | X - R | X - P - P | | X - R | X - I | X - I |
| 1.4.96 | IFORMES MENSUALES | | X - O | X - R | X - P - P | | X - R | X - I | X - I |
| 1.4.97 | IFORMES MENSUALES | | X - O | X - R | X - P - P | | X - R | X - I | X - I |
| 1.4.98 | IFORMES MENSUALES | | X - O | X - R | X - P - P | | X - R | X - I | X - I |
| 1.4.99 | IFORMES MENSUALES | | X - O | X - R | X - P - P | | X - R | X - I | X - I |
| 1.4.100 | IFORMES MENSUALES | | X - O | X - R | X - P - P | | X - R | X - I | X - I |

Fuente: Extracto de Oferta Técnica del postor CONSORCIO SUPERVISOR CAMPO VERDE (folio 161)
Elaborado por: Comité de Selección

- No desarrolla el programa de asignación de personal y de recursos que serán utilizado durante el periodo que dure el servicio de consultoría, limitándose a realizar un cuadro enunciando al personal, tal como se muestra en la siguiente imagen:



GOBIERNO REGIONAL DE UCAYALI

COMITÉ DE SELECCIÓN

"Año del Bicentenario, de la consolidación de nuestra Independencia, y de la conmemoración de las heroicas batallas de Junín y Ayacucho"

PROGRAMA DE ASIGNACIÓN DEL PERSONAL Y RECURSOS.

ASIGNACION DE PERSONAL Y RECURSOS.

SUPERVISIÓN de la EJECUCIÓN de la OBRA:
"MEJORAMIENTO DEL JR. LOS ESTUDIANTES (ENTRE LA AV. 1° DE JUNIO HASTA EL JR. MARIANO GANOSA), DISTRITO DE CAMPO VERDE - PROVINCIA DE CORONEL PORTILLO, DEPARTAMENTO UCAYALI" - CUI N° 2379193.

MATRIZ DE ASIGNACIÓN DE RESPONSABILIDADES

| PERSONAL | CARGO | TIPO |
|--|--|----------------|
| INGENIERO CIVIL - Colegiado | Jefe de Supervisión | Personal Clave |
| INGENIERO CIVIL - Colegiado | Especialista en Calidad | Personal Clave |
| INGENIERO CIVIL - AMBIENTAL - otros - Colegiado | Especialista en Medio Ambiente | Personal Clave |
| INGENIERO CIVIL - INDUSTRIAL - otros - Colegiado | Especialista en Seguridad en Obra | Personal Clave |
| INGENIERO CIVIL | Asistente de Supervisor de Obra | Apoyo en Campo |
| INGENIERO CIVIL | Especialista en Geotecnia y Pavimentos | Apoyo en Campo |
| TECNICO EN CONSTRUCCION CIVIL | Topógrafo | Apoyo en Campo |
| TECNICO EN CONSTRUCCION CIVIL | Asistente de Campo | Apoyo en Campo |
| SECRETARIA | Asistente Administrativo | Apoyo Oficina |

EQUIPAMIENTO ESTRATEGICO.

| DESCRIPCION | UNIDAD | CANTIDAD | ESTADO |
|---------------------------------------|--------|----------|----------|
| EQUIPO DE COMPUTACION - LAPTOP | UND | 02 | PROPIAS |
| IMPRESORAS MULTIFUNCIONALES A-4 Y A-3 | UND | 02 | PROPIAS |
| NIVEL AUTOMATICO | UND | 01 | ALQUILER |
| ESTACION TOTAL | UND | 01 | ALQUILER |
| GPS | UND | 01 | ALQUILER |
| CAMIONETA Doble Cabina 4x4 | UND | 01 | PROPIA |

Fuente: Extracto de Oferta Técnica del postor CONSORCIO SUPERVISOR CAMPO VERDE (folio 164)
Elaborado por: Comité de Selección

De igual manera desarrolla un organigrama de utilización de personal y recursos, sin embargo, el mismo se encuentra incompleto siendo que en la sección de personal de apoyo según gastos generales el postor obvia consigna Topógrafo y asistente Técnico que se encuentran desarrollados en la estructura de costos de la Entidad y tiene una incidencia de 100%, por lo que se tiene por no desarrollado.

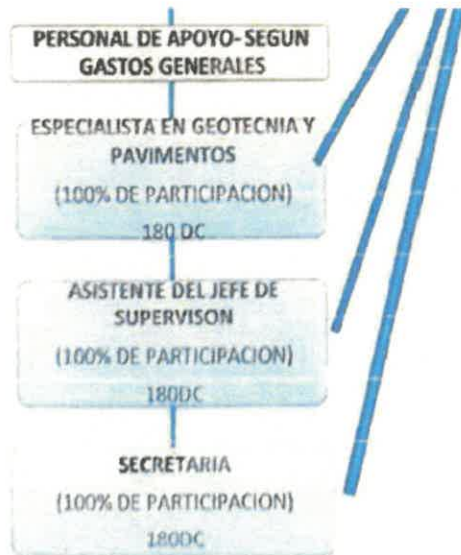

Fuente: Extracto de Oferta Técnica del postor CONSORCIO SUPERVISOR CAMPO VERDE (folio 166)
Elaborado por: Comité de Selección

En atención a la evaluación efectuada, el postor **CONSORCIO SUPERVISOR CAMPO VERDE** (integrado por: CONSTRUCTORA ADELAIDA S.R.L con RUC N° 20351539004; y J Y M CONSTRUCTORA SRL con RUC N° 20393681889), alcanza un puntaje técnico de sesenta (60) puntos, el cual resulta inferior al mínimo de ochenta (80) puntos de acuerdo a lo establecido por el referido capítulo IV de la sección específica de las bases integradas, por lo que **NO CALIFICA**.



GOBIERNO REGIONAL DE UCAYALI

COMITÉ DE SELECCIÓN

"Año del Bicentenario, de la consolidación de nuestra Independencia, y de la conmemoración de las heroicas batallas de Junín y Ayacucho"

| Postor N° 3 | CONSORCIO SUPERVISOR ESTUDIANTES | |
|---|----------------------------------|------------|
| Concepto | Importe/Estado | Puntaje |
| A. EXPERIENCIA DEL POSTOR EN LA ESPECIALIDAD | | |
| El postor debe acreditar un monto facturado acumulado equivalente a 1.5 veces el valor referencial, por la contratación de servicios de consultoría de obra iguales o similares al objeto de la convocatoria. | S/ 1,225,147.00 | 60 |
| B. METODOLOGÍA PROPUESTA | | |
| El postor deberá desarrollar una metodología para la ejecución de la consultoría de la obra, abarcando un total de cuatro (04) tópicos que permitirá implementar para la presentación requerida | Acredita | 40 |
| PUNTAJE TÉCNICO OBTENIDO (PUNTOS) | | 100 |

En atención a la evaluación efectuada, el postor **CONSORCIO SUPERVISOR ESTUDIANTES** (integrado por: RIOS COHEN PERCY con RUC N° 10211468314; y VIRTO TOMASTO JACKSON ROMULO con RUC N° 10099659110), alcanza un puntaje técnico de cien (100) puntos, el cual supera al mínimo de ochenta (80) puntos de acuerdo a lo establecido por el referido capítulo IV de la sección específica de las bases integradas, por lo que **CALIFICA**.

En acto de fe y en señal absoluta y plena conformidad, los miembros del Comité de Selección firman por unanimidad el presente documento, siendo las 16:05 horas del 02 de julio del 2024, se dio por finalizado el presente acto y no encontrándose observaciones a la presente acta, se firma el presente en señal de conformidad.

Ing. Civil. José Rafael Vásquez Lozano
Comité de Selección
Presidente Titular

Ing. Civil. Wilson Javier Vivas Quis
Comité de Selección
Miembro Titular

Lic. Adm. James Guerra Riveiro
Comité de Selección
Miembro Titular