

GISSELLA CAROLINA CÁRDENAS TORO
RUC 10422302935

Lima, 4 de noviembre del 2024

Señor (a):
**JEFATURA DE LA OFICINA DE RECURSOS HUMANOS
PROVIAS DESCENTRALIZADO – MTC**

De mi mayor consideración.

Presente. -

Estimado (a):

De mi consideración:

Mediante la presente hago llegar mis saludos y a la vez hacerle entrega del Informe Técnico actualizado de la evaluación para verificar las prendas en la etapa de evaluación de muestras de prendas de los postores participantes, a fin de verificar su cumplimiento según las Especificaciones Técnicas, del PROCESO DE SELECCIÓN LP-SM-13-2024-MTC/21-1: ADQUISICION DE VESTUARIO PARA EL PERSONAL DE LA SEDE CENTRAL DE PROVIAS DESCENTRALIZADO.

El peritaje fue realizado por mi persona, asesora y especialista textil del CIP Ing. Textil. GISSELLA CAROLINA CARDENAS TORO, con Reg. CIP N° 128750, la cual avala el presente informe.

Sin más que comunicarles quedo de Ud. Agradecida por su confianza y a la espera de atenderla ante cualquier inquietud.

Atentamente.



GISSELLA CAROLINA
CARDENAS TORO
INGENIERA TEXTIL
Reg. CIP N° 128750

GISSELLA CÁRDENAS TORO

Teléfono: 982355963

Correo: gcardenas284@hotmail.com

Dirección: Avenida Eduardo de Habich 330 S.M.P

DNI: 42230293



GISSELLA CAROLINA
CARDENAS TORO
INGENIERA TEXTIL
Reg. CIP N° 128750

GISELLA CAROLINA CÁRDENAS TORO
RUC 10422302935

INFORME DE PERITAJE

**PROCESO DE SELECCIÓN LP-SM-13-2024-MTC/21-1: ADQUISICION DE
VESTUARIO PARA EL PERSONAL DE LA SEDE CENTRAL DE PROVIAS
DESCENTRALIZADO**

Lista de muestras solicitadas en las bases:

ITEM	DETALLE POR ÍTEM		DESCRIPCIÓN	CANTIDAD DE MUESTRAS
1	UNIFORME DE DAMAS	VERANO	SACO MANAGA LARGA	1
			PANTALÓN	1
			VESTIDO	1
			BLUSA MANGA CORTA 1, 2 Y 3	1
		INVIERNO	SACON MANGA LARGA	1
			CHALECO	1
			PANTALÓN	1
			FALDA	1
			BLUSA MANGA LARGA 1, 2 Y 3	1
2	UNIFORME DE CABALLEROS	VERANO	SACO 2 BOTONES	1
			PANTALÓN	1
			CAMISA 1, 2 Y 3	1
			CORBATA	1
		INVIERNO	SACO 2 BOTONES	1
			PANTALÓN	1
			CAMISA 1, 2 Y 3	1
			CORBATA	1
3	CALZADOS DE DAMAS Y CABALLEROS	CALZADO DE CABALLEROS	CALZADO DE VERANO	1
			CALZADO DE INVIERNO	1
		CALZADO DE DAMAS	CALZADO DE VERANO	1
			CALZADO DE INVIERNO	1

POSTORES:

ITEM 1:

1. POSTOR 1.

ITEM 2:

1. POSTOR 1.

ITEM 3:

1. POSTOR 1.

2. POSTOR 2.

GISELLA CAROLINA
CÁRDENAS TORO
INGENIERA TEXTIL
Reg. CIP N° 128750

GISELLA CAROLINA CÁRDENAS TORO
RUC 10422302935

RESUMEN INFORME:

ÍTEM 1:

1. POSTOR 1:

ITEM	DETALLE POR ÍTEM		DESCRIPCIÓN	CONCLUSIÓN	CONCLUSIÓN
1	UNIFORME DE DAMAS	VERANO	SACO MANAGA LARGA	SI CUMPLE	SI CUMPLE
			PANTALON	SI CUMPLE	
			VESTIDO	SI CUMPLE	
			BLUSA MANGA CORTA 1, 2 Y 3	SI CUMPLE	
		INVIERNO	SACON MANGA LARGA	SI CUMPLE	
			CHALECO	SI CUMPLE	
			PANTALÓN	SI CUMPLE	
			FALDA	SI CUMPLE	
			BLUSA MANGA LARGA 1, 2 Y 3	SI CUMPLE	

Conclusión: El postor 1 **SI CUMPLE** con las características solicitadas en las EETT en el ÍTEM 1.

ÍTEM 2:

1. POSTOR 1:

ITEM	DETALLE POR ÍTEM		DESCRIPCIÓN	CONCLUSIÓN	CONCLUSIÓN
2	UNIFORME DE CABALLEROS	VERANO	SACO 2 BOTONES	SI CUMPLE	SI CUMPLE
			PANTALÓN	SI CUMPLE	
			CAMISA 1, 2 Y 3	SI CUMPLE	
			CORBATA	SI CUMPLE	
		INVIERNO VERANO	SACO 2 BOTONES	SI CUMPLE	
			PANTALÓN	SI CUMPLE	
			CAMISA 1, 2 Y 3	SI CUMPLE	
			CORBATA	SI CUMPLE	
			SACO 2 BOTONES	SI CUMPLE	

Conclusión: El postor 1 **SI CUMPLE** con las características solicitadas en las EETT en el ÍTEM 2.

GISELLA CAROLINA
CÁRDENAS TORO
INGENIERA TEXTIL
Reg. CIP N° 128750

GISELLA CAROLINA CÁRDENAS TORO
RUC 10422302935

ÍTEM 3:

1. POSTOR 1:

ITEM	DETALLE POR ÍTEM		DESCRIPCIÓN	CONCLUSIÓN	CONCLUSIÓN
3	CALZADOS DE DAMAS Y CABALLEROS	CALZADO DE CABALLEROS	CALZADO DE VERANO	SI CUMPLE	NO CUMPLE
			CALZADO DE INVIERNO	NO CUMPLE	
		CALZADO DE DAMAS	CALZADO DE VERANO	NO CUMPLE	
			CALZADO DE INVIERNO	NO CUMPLE	

Conclusión: El postor 1 NO CUMPLE con las características solicitadas en las EETT en el ÍTEM 3.

2. POSTOR 2:

ITEM	DETALLE POR ÍTEM		DESCRIPCIÓN	CONCLUSIÓN	CONCLUSIÓN
3	CALZADOS DE DAMAS Y CABALLEROS	CALZADO DE CABALLEROS	CALZADO DE VERANO	SI CUMPLE	SI CUMPLE
			CALZADO DE INVIERNO	SI CUMPLE	
		CALZADO DE DAMAS	CALZADO DE VERANO	SI CUMPLE	
			CALZADO DE INVIERNO	SI CUMPLE	

Conclusión: El postor 2 SI CUMPLE con las características solicitadas en las EETT en el ÍTEM 3.

GISELLA CAROLINA
CÁRDENAS TORO
INGENIERA TEXTIL
Reg. CIP N° 128750

GISSELLA CAROLINA CÁRDENAS TORO
RUC 10422302935

REVISION, VERIFICACION Y EVALUACION DEL ÍTEM 1 al 3

1. OBJETO:

- Realizar la revisión, verificación y evaluación de las muestras de los ítems 1 al 3 del PROCESO DE SELECCIÓN LP-SM-13-2024-MTC/21-1: ADQUISICION DE VESTUARIO PARA EL PERSONAL DE LA SEDE CENTRAL DE PROVIAS DESCENTRALIZADO.
- Realizar informe de los postores participantes.

2. METODOLOGIA EMPLEADA:

- Se emplea la metodología indicada en las Bases para la verificación de las prendas.
- Se verifica en las prendas diseño, piezas y ubicación correcta de las mismas, bolsillos componentes, simetría de la prenda mediante la visualización y cortes simétricos. Se verifica los insumos como entretelas y avíos.
- Apertura de prendas o desarticulación de las partes para apreciar componentes internos.
- Se verifica la apariencia final de la prenda, el acabado y limpieza de cada uno de ellos.
- Se verifica en caso de cueros, el material e insumos externos e internos, según lo solicitado en las bases.
- Se verificó la apariencia final de los artículos de cuero, limpieza interna y externa presencia de restos de pegamento, defectos de material de cada uno de ellos, entre otros

3. PROCEDIMIENTO:

- Tomar inventario de estas, dividiendo por tipo de artículo.
- Medición y verificación en la parte externa e interna, de cada una de las prendas y artículos de cueros según las Especificaciones Técnicas.
- Apertura y desarticulación de prendas y de los artículos de cuero para la evaluación y verificación interna.
- La Metodología indicada líneas arriba se empleó en cada de una de las muestras.
- Detallar en el Informe las observaciones encontradas en las muestras entregadas por los postores, en caso de no encontrar observación no se detallará, se colocará fotografías más resaltantes de su cumplimiento.

4. ÍTEMS:

- Ítem 1 al 3.



GISSELLA CAROLINA
CÁRDENAS TORO
INGENIERA TEXTIL
Reg. CIP N° 128750

GISSELLA CAROLINA CÁRDENAS TORO
RUC 10422302935

ÍTEM 1

UNIFORME DE DAMAS

PROHIBIDA SU REPRODUCCION



GISSELLA CAROLINA
CÁRDENAS TORO
INGENIERA TEXTIL
Reg. CIP N° 128750

GISSELLA CAROLINA CÁRDENAS TORO
RUC 10422302935

POSTOR 1:

EL POSTOR N°1, SI CUMPLE CON LAS ESPECIFICACIONES
TÉCNICAS DE LAS BASES PARA EL ÍTEM 1



GISSELLA CAROLINA
CÁRDENAS TORO
INGENIERA TEXTIL
Reg. CIP N° 128750

GISSELLA CAROLINA CÁRDENAS TORO
RUC 10422302935

FOTOS: PRUEBA FOTOGRÁFICAS DE LOS PRINCIPALES CUMPLIMIENTOS

UNIFORME DE VERANO:

SACO:

- Presenta diseño solicitado en delantero y espalda. Presenta tela en casimir en tonalidad azul según lo solicitado. Presenta corte costadilla que nace de la sisa y termina en el ruedo con 2 botones en el delantero y 3 botones en manga metálicos con 2 bolsillos exteriores tipo ojal con tapa.



GISSELLA CAROLINA
CÁRDENAS TORO
INGENIERA TEXTIL
Reg. CIP N° 128750

GISSELLA CAROLINA CÁRDENAS TORO
RUC 10422302935



GISSELLA CAROLINA
CÁRDENAS TORO
INGENIERA TEXTIL
Reg. CIP N° 128750

GISSELLA CAROLINA CÁRDENAS TORO
RUC 10422302935

- Presenta cuello superior e inferior de 2 piezas de la misma tela principal. En el cuello inferior presente un pespunte con c/301, color negro diseño zigzag de 4 cm de ancho la base triangular.



GISSELLA CAROLINA
CÁRDENAS TORO
INGENIERA TEXTIL
Reg. CIP N° 128750

GISSELLA CAROLINA CÁRDENAS TORO
RUC 10422302935



- Presenta punta de cuello y punta de solapa de 4 cm de ancho.



GISSELLA CAROLINA
CÁRDENAS TORO
INGENIERA TEXTIL
Reg. CIP N° 128750

GISSELLA CAROLINA CÁRDENAS TORO
RUC 10422302935



- Presenta en el delantero izquierdo interno, bolsillo interno, etiqueta de marca de tela, y un sesgo /pespunte aplicado en el forro.



GISSELLA CAROLINA
CÁRDENAS TORO
INGENIERA TEXTIL
Reg. CIP N° 128750

GISELLA CAROLINA CÁRDENAS TORO
RUC 10422302935

- Presenta el delantero con 2 ojales de la tela principal horizontal de 2.5 cm de largo, ubicados a 1.5 cm del borde del delantero derecho y 2 botones metálicos de cabeza plana ubicados a 2.5 cm del borde del delantero izquierdo.



GISELLA CAROLINA
CÁRDENAS TORO
INGENIERA TEXTIL
Reg. CIP N° 128750

GISSELLA CAROLINA CÁRDENAS TORO
RUC 10422302935

- Presenta dos bolsillos exteriores tipo ojal con vivos mellizos de 5mm c/u 13 cm de abertura, además lleva tapa con bordes redondeados de 5cm de alto (medida sin incluir vivo). Y está ubicado a 1 cm de la pinza.



GISSELLA CAROLINA
CÁRDENAS TORO
INGENIERA TEXTIL
Reg. CIP N° 128750

GISSELLA CAROLINA CÁRDENAS TORO
RUC 10422302935



GISSELLA CAROLINA
CÁRDENAS TORO
INGENIERA TEXTIL
Reg. CIP N° 128750

GISELLA CAROLINA CÁRDENAS TORO
RUC 10422302935

- Presenta en el delantero izquierdo y derecho parte interna, un bolsillo recto tipo cartera, con vivo de tela principal de 1cm, 11cm de abertura y 14cm de profundidad, con atraque media luna (maquina industrial atracadora) de color contraste a la tela principal en los extremos.



GISELLA CAROLINA
CÁRDENAS TORO
INGENIERA TEXTIL
Reg. CIP N° 128750

GISELLA CAROLINA CÁRDENAS TORO
RUC 10422302935



GISELLA CAROLINA
CÁRDENAS TORO
INGENIERA TEXTIL
Reg. CIP N° 128750

GISSELLA CAROLINA CÁRDENAS TORO
RUC 10422302935

- Presenta en la parte inter, etiqueta de lavado/ composición donde se indica la composición de la tela 100% lana; y presenta etiqueta de talla y la etiqueta de marca donde debería ir ubicada, según lo solicitado.



GISSELLA CAROLINA
CÁRDENAS TORO
INGENIERA TEXTIL
Reg. CIP N° 128750

GISSELLA CAROLINA CÁRDENAS TORO
RUC 10422302935

- Presenta en la parte central de la espalda fuelle de 2cm de profundidad (terminado) y 30cm de largo.



GISSELLA CAROLINA
CÁRDENAS TORO
INGENIERA TEXTIL
Reg. CIP N° 128750

GISSELLA CAROLINA CÁRDENAS TORO
RUC 10422302935

- Presenta prenda totalmente forrada.



- Presenta manga con martillo cerrado con 10 cm de abertura con 3 botones decorativos metálicos cabeza planta, colocados a una distancia de 2.5 cm de entre ellos.



GISSELLA CAROLINA
CÁRDENAS TORO
INGENIERA TEXTIL
Reg. CIP N° 128750

GISSELLA CAROLINA CÁRDENAS TORO
RUC 10422302935



- Presenta entretela tejida fusionable (genero adhesivo), en maquina fusionadora para delanteros, vuelta delantero, espalda superior, sisas, vivos de bolsillo interno y externos, vivos de ojales, cabeza de manga, cuello, basta de ruedo espalda, basta de manga. Tapa de bolsillos (sólo la capa externa)



GISSELLA CAROLINA
CÁRDENAS TORO
INGENIERA TEXTIL
Reg. CIP N° 128750

GISELLA CAROLINA CÁRDENAS TORO
RUC 10422302935



GISELLA CAROLINA
CÁRDENAS TORO
INGENIERA TEXTIL
Reg. CIP N° 128750

GISSELLA CAROLINA CÁRDENAS TORO
RUC 10422302935



GISSELLA CAROLINA
CÁRDENAS TORO
INGENIERA TEXTIL
Reg. CIP N° 128750

GISSELLA CAROLINA CÁRDENAS TORO
RUC 10422302935



GISSELLA CAROLINA
CÁRDENAS TORO
INGENIERA TEXTIL
Reg. CIP N° 128750

GISSELLA CAROLINA CÁRDENAS TORO
RUC 10422302935



GISSELLA CAROLINA
CÁRDENAS TORO
INGENIERA TEXTIL
Reg. CIP N° 128750

GISSELLA CAROLINA CÁRDENAS TORO
RUC 10422302935

- Presenta ensanche de 2cms. (IR) a cada lado en las costuras principales (costados y centro de espalda), y de 1 cm (IR) en costuras auxiliares.



GISSELLA CAROLINA
CÁRDENAS TORO
INGENIERA TEXTIL
Reg. CIP N° 128750

GISELLA CAROLINA CÁRDENAS TORO
RUC 10422302935



GISELLA CAROLINA
CÁRDENAS TORO
INGENIERA TEXTIL
Reg. CIP N° 128750

GISELLA CAROLINA CÁRDENAS TORO
RUC 10422302935



- Presenta basta de ruedo y manga de 4 cm (Incluido remalle) reforzados con entretela tejida fusionable.



GISELLA CAROLINA
CÁRDENAS TORO
INGENIERA TEXTIL
Reg. CIP N° 128750

GISSELLA CAROLINA CÁRDENAS TORO
RUC 10422302935



- Presenta sisa unido con c/301 a 1 cm IR y remallado con 504. Y hombros unidos a 1 cm IR por lado con c/301 y orillado tela y forro, con costuras abiertas.



GISSELLA CAROLINA
CÁRDENAS TORO
INGENIERA TEXTIL
Reg. CIP N° 128750

GISELLA CAROLINA CÁRDENAS TORO
RUC 10422302935



- Presenta la bolsa de los bolsillos delanteros e interno de forro de 1 sola pieza cerrado en los laterales a 1 cm IR.



GISELLA CAROLINA
CÁRDENAS TORO
INGENIERA TEXTIL
Reg. CIP N° 128750

GISSELLA CAROLINA CÁRDENAS TORO
RUC 10422302935



- Presenta hombreras de espuma forradas y orilladas c/504



GISSELLA CAROLINA
CÁRDENAS TORO
INGENIERA TEXTIL
Reg. CIP N° 128750

GISSELLA CAROLINA CÁRDENAS TORO
RUC 10422302935

VESTIDO:

- Presenta diseño solicitado en delantero y espalda. En el delantero con 2 pinzas a la altura de la cintura, con una pieza de corpiño y faldón, y con abertura besada en la parte inferior. Y en la espalda, pieza de corpiño con pinza de entalle arriba y abajo de la pieza de cintura y faldón con costura abierta en el centro de espalda.



GISSELLA CAROLINA
CÁRDENAS TORO
INGENIERA TEXTIL
Reg. CIP N° 128750

GISELLA CAROLINA CÁRDENAS TORO
RUC 10422302935



Gisella Cardenas
GISELLA CAROLINA
CÁRDENAS TORO
INGENIERA TEXTIL
Reg. CIP N° 128750

GISSELLA CAROLINA CÁRDENAS TORO
RUC 10422302935

- Presenta etiqueta de talla, etiqueta donde iría ubicado la etiqueta de marca, y etiqueta de lavado / composición donde indica 100% lana, composición según lo solicitado.



GISSELLA CAROLINA
CÁRDENAS TORO
INGENIERA TEXTIL
Reg. CIP N° 128750

GISSELLA CAROLINA CÁRDENAS TORO
RUC 10422302935

- Presenta en el corpiño corte unido a 1 cm IR con 301 costura tumbadas hacia arriba, luego hacer doble pespunte con 301 7ppp con 1 solo hilo en color contraste, y presenta margen de pespunte de 1/16" con separación de pespunte de 5 mm.



GISSELLA CAROLINA
CÁRDENAS TORO
INGENIERA TEXTIL
Reg. CIP N° 128750

GISSELLA CAROLINA CÁRDENAS TORO
RUC 10422302935

- Presenta pinza con cerrado con 301 y con doble pespunte con 301, 7ppp, 1 sólo hilo en color contraste, Y presenta margen de pespunte de 1/16" con separación de pespunte de 5 mm.



GISSELLA CAROLINA
CÁRDENAS TORO
INGENIERA TEXTIL
Reg. CIP N° 128750

GISELLA CAROLINA CÁRDENAS TORO
RUC 10422302935

- Presenta pieza a la altura de la cintura, cuyo corte están unidos a 1 cm IR con 301 costuras tumbadas hacia el centro con doble pespunte con c/301, 7ppp con 1 sólo hilo en color contraste. Y presenta margen de pespunte de 1/16" y con separación de pespunte de 5 mm.



GISELLA CAROLINA
CÁRDENAS TORO
INGENIERA TEXTIL
Reg. CIP N° 128750

GISSELLA CAROLINA CÁRDENAS TORO
RUC 10422302935

- Presenta en la pieza del faldón en la parte central con cortes unidos a 1 cm IR, con 301 costuras abiertas, con doble pespunte con c/301, 7 ppp con 1 sólo hilo en color contraste. Y presenta margen pespunte de 3 mm a cada del corte.



GISSELLA CAROLINA
CÁRDENAS TORO
INGENIERA TEXTIL
Reg. CIP N° 128750

GISSELLA CAROLINA CÁRDENAS TORO
RUC 10422302935



GISSELLA CAROLINA
CÁRDENAS TORO
INGENIERA TEXTIL
Reg. CIP N° 128750

GISSELLA CAROLINA CÁRDENAS TORO
RUC 10422302935

- Presenta abertura besada de 18 cm de largo en la parte inferior del faldón.



- Presenta bastillado de basta de 3 cm con doble pespunte, C/301, 7ppp con 1 solo hilo en color contraste, separación de pespunte de 5mm.



GISSELLA CAROLINA
CÁRDENAS TORO
INGENIERA TEXTIL
Reg. CIP N° 128750

GISSELLA CAROLINA CÁRDENAS TORO
RUC 10422302935



GISSELLA CAROLINA
CÁRDENAS TORO
INGENIERA TEXTIL
Reg. CIP N° 128750

GISSELLA CAROLINA CÁRDENAS TORO
RUC 10422302935

- Presenta hombros unidos a 1 cm IR por lado con c/301 y orillada costura abierta.



- En la espalda presenta pinzas de entalla arriba y debajo de la pieza de cintura, cerrado con c/301, la pinza de 13 cm de largo. La pinza de entalla inferior tumbadas hacia los costados, y la pinza de entalla superior tumbada hacia el centro.



GISSELLA CAROLINA
CÁRDENAS TORO
INGENIERA TEXTIL
Reg. CIP N° 128750

GISSELLA CAROLINA CÁRDENAS TORO
RUC 10422302935



GISSELLA CAROLINA
CÁRDENAS TORO
INGENIERA TEXTIL
Reg. CIP N° 128750

GISSELLA CAROLINA CÁRDENAS TORO
RUC 10422302935



- Presenta ensanche en cortes principales (costados y centro espalda) de 2cm (IR) y en cortes auxiliares 1cm (IR)



GISSELLA CAROLINA
CÁRDENAS TORO
INGENIERA TEXTIL
Reg. CIP N° 128750

GISELLA CAROLINA CÁRDENAS TORO
RUC 10422302935

- Presenta forro al tono de la tela principal con cierre de nylon invisible al tono de la tela principal en el centro posterior.



GISELLA CAROLINA
CÁRDENAS TORO
INGENIERA TEXTIL
Reg. CIP N° 128750

GISSELLA CAROLINA CÁRDENAS TORO
RUC 10422302935

- Presenta manga corta, con basta de 2.2cm (IR) y sin forro. Bastillado de basta a 2 cm, con doble pespunte, C/301, 7ppp con 1 solo hilo en color contraste, separación de pespunte de 5mm.





GISSELLA CAROLINA
CÁRDENAS TORO
INGENIERA TEXTIL
Reg. CIP N° 128750

GISELLA CAROLINA CÁRDENAS TORO
RUC 10422302935



- Presenta basta de ruedo de faldón 3.2cm (IR). Y bastillado del forro será de 2cm c/301. Y presenta 2.7 cm de diferencia de distancia entre el borde del forro y el borde de la basta,



GISELLA CAROLINA
CÁRDENAS TORO
INGENIERA TEXTIL
Reg. CIP N° 128750

GISELLA CAROLINA CÁRDENAS TORO
RUC 10422302935



GISELLA CAROLINA
CÁRDENAS TORO
INGENIERA TEXTIL
Reg. CIP N° 128750

GISELLA CAROLINA CÁRDENAS TORO
RUC 10422302935

- Presenta entretela tejida fusionable cuya composición es de 100% poliéster, para la vuelta delantero y espalda



Gisella Cardenas
GISELLA CAROLINA
CÁRDENAS TORO
INGENIERA TEXTIL
Reg. CIP N° 128750

GISSELLA CAROLINA CÁRDENAS TORO
RUC 10422302935

PANTALÓN:

- Presenta diseño solicitado en delantero y espalda, con pretina configurada con pinza y un corte diagonal a cada lado. Y presenta bolsillo inclinado a cada lado y en la parte posterior presenta 1 pinza de entalle a cada lado.



GISSELLA CAROLINA
CÁRDENAS TORO
INGENIERA TEXTIL
Reg. CIP N° 128750

GISELLA CAROLINA CÁRDENAS TORO
RUC 10422302935



GISELLA CAROLINA
CÁRDENAS TORO
INGENIERA TEXTIL
Reg. CIP N° 128750

GISSELLA CAROLINA CÁRDENAS TORO
RUC 10422302935

- Presenta pretina configurada de 5cm de alto, lleva un corte del filo de la pretina hacia abajo a 1cm, además lleva 5 presillas insertados en el corte (2 en el delantero y 3 en la espalda), de 5 cm de largo con atraque horizontal de 1 cm de ancho.



GISSELLA CAROLINA
CÁRDENAS TORO
INGENIERA TEXTIL
Reg. CIP N° 128750

GISSELLA CAROLINA CÁRDENAS TORO
RUC 10422302935

- Presenta pespunte de garet a 2.5 cm de ancho.



- Presenta bolsillo uno a cada lado del delantero de un vivo de tela principal de 1 cm de alto, de 13 cm de largo.



GISSELLA CAROLINA
CÁRDENAS TORO
INGENIERA TEXTIL
Reg. CIP N° 128750

GISELLA CAROLINA CÁRDENAS TORO
RUC 10422302935



- Presenta pieza debajo de la pretina de forma diagonal de 5.5. cm la base más ancha y 3 cm la base menor.



GISELLA CAROLINA
CÁRDENAS TORO
INGENIERA TEXTIL
Reg. CIP N° 128750

GISELLA CAROLINA CÁRDENAS TORO
RUC 10422302935



- Presenta cierre de nylon a tono de la tela principal con 1 botón metálico modelo honguito, más 1 botón en bolsita ziploc.



Gisella Cardenas
GISELLA CAROLINA
CÁRDENAS TORO
INGENIERA TEXTIL
Reg. CIP N° 128750

GISSELLA CAROLINA CÁRDENAS TORO
RUC 10422302935



- Presenta 1 ojal horizontal bordado de 2 cm de largo. Hecho en máquina ojaladora en pretina.



GISSELLA CAROLINA
CÁRDENAS TORO
INGENIERA TEXTIL
Reg. CIP N° 128750

GISELLA CAROLINA CÁRDENAS TORO
RUC 10422302935

- Presenta pinza en la parte posterior de 8 cm de largo terminada.



- Presenta bolsa de bolsillos delanteros de forro de 2 piezas, embolsado con 301 y pespuntado a 7 mm.



Gisella Cardenas
GISELLA CAROLINA
CÁRDENAS TORO
INGENIERA TEXTIL
Reg. CIP N° 128750

GISSELLA CAROLINA CÁRDENAS TORO
RUC 10422302935



- Presenta basta de 5 cm de ancho cosidos con máquina bastera con puntada invisible.



GISSELLA CAROLINA
CÁRDENAS TORO
INGENIERA TEXTIL
Reg. CIP N° 128750

GISSELLA CAROLINA CÁRDENAS TORO
RUC 10422302935

- Presenta garetá ribeteada y garetón embolsado



GISSELLA CAROLINA
CÁRDENAS TORO
INGENIERA TEXTIL
Reg. CIP N° 128750

GISSELLA CAROLINA CÁRDENAS TORO
RUC 10422302935

- Presenta ensanche en los costados, orillado y unido c/301 con ensanche de 2cm (IR). En la entrepierna delantera, con costura de 1cm (IR) y en la entrepierna posterior: con un ensanche de 2cm (IR) en la parte superior y en la parte inferior de 1cm (IR)



GISSELLA CAROLINA
CÁRDENAS TORO
INGENIERA TEXTIL
Reg. CIP N° 128750

GISSELLA CAROLINA CÁRDENAS TORO
RUC 10422302935



- Presenta etiqueta de talla y etiqueta donde iría ubicada la etiqueta de marca en la parte interna de la pretina. Y presenta etiqueta de lavado / composición, donde se indica 100% lana, según lo solicitado.



GISSELLA CAROLINA
CÁRDENAS TORO
INGENIERA TEXTIL
Reg. CIP N° 128750

GISELLA CAROLINA CÁRDENAS TORO
RUC 10422302935



- Presenta en el fundillo parte posterior superior con ensanche de 2cm (IR) a cada lado y termina en la parte inferior con ensanche de 1cm (IR), unido c/301.



GISELLA CAROLINA
CÁRDENAS TORO
INGENIERA TEXTIL
Reg. CIP N° 128750

GISSELLA CAROLINA CÁRDENAS TORO
RUC 10422302935

- Presenta entretela tejida fusionable (genero adhesivo) fusionados en maquina fusionadora para la pretina y entretela tricotex para la garetta y garetton



GISSELLA CAROLINA
CÁRDENAS TORO
INGENIERA TEXTIL
Reg. CIP N° 128750

GISSELLA CAROLINA CÁRDENAS TORO
RUC 10422302935



BLUSA 1:

- Presenta diseño solicitado, blusa manga corta con escote redondo y detalle de pliegues encontrados en delantero.



GISSELLA CAROLINA
CÁRDENAS TORO
INGENIERA TEXTIL
Reg. CIP N° 128750

GISSELLA CAROLINA CÁRDENAS TORO
RUC 10422302935

- Presenta sesgo de la misma tela principal en el interior del escote con c/ 301.



GISSELLA CAROLINA
CÁRDENAS TORO
INGENIERA TEXTIL
Reg. CIP N° 128750

GISELLA CAROLINA CÁRDENAS TORO
RUC 10422302935

- Presenta en la parte interna de la prenda, la etiqueta donde iría ubicado la etiqueta de marca, etiqueta de talla y etiqueta de lavado / composición ubicada a 10 cm del borde del ruedo. Y presenta botón de repuesto pegado en la etiqueta de lavado/ composición.



GISELLA CAROLINA
CÁRDENAS TORO
INGENIERA TEXTIL
Reg. CIP N° 128750

GISSELLA CAROLINA CÁRDENAS TORO
RUC 10422302935

- Presenta manga corta de una pieza de 3 cm de largo, respuntado a 5mm de ancho.



GISSELLA CAROLINA
CÁRDENAS TORO
INGENIERA TEXTIL
Reg. CIP N° 128750

GISSELLA CAROLINA CÁRDENAS TORO
RUC 10422302935

- Presenta en la espalda, en la parte superior, una abertura de 10 cm con presilla de la misma tela y 1 botón.



GISSELLA CAROLINA
CÁRDENAS TORO
INGENIERA TEXTIL
Reg. CIP N° 128750

GISSELLA CAROLINA CÁRDENAS TORO
RUC 10422302935

- Presenta ensanche en costados y mangas de 2cm (IR) por lado, en hombros de 1cm (IR) costuras abiertas, en sisa de 1cm (IR).



GISSELLA CAROLINA
CÁRDENAS TORO
INGENIERA TEXTIL
Reg. CIP N° 128750

GISELLA CAROLINA CÁRDENAS TORO
RUC 10422302935



GISELLA CAROLINA
CÁRDENAS TORO
INGENIERA TEXTIL
Reg. CIP N° 128750

GISELLA CAROLINA CÁRDENAS TORO
RUC 10422302935

- Presenta basta en ruedo y manga con doble dobléz.



GISELLA CAROLINA
CÁRDENAS TORO
INGENIERA TEXTIL
Reg. CIP N° 128750

GISSELLA CAROLINA CÁRDENAS TORO
RUC 10422302935

BLUSA 2:

- Presenta diseño solicitado, blusa manga corta con escote redondo y detalle de pliegues encontrados en delantero.



GISSELLA CAROLINA
CÁRDENAS TORO
INGENIERA TEXTIL
Reg. CIP N° 128750

GISSELLA CAROLINA CÁRDENAS TORO
RUC 10422302935



GISSELLA CAROLINA
CÁRDENAS TORO
INGENIERA TEXTIL
Reg. CIP N° 128750

GISELLA CAROLINA CÁRDENAS TORO
RUC 10422302935

- Presenta en la parte interna de la prenda, la etiqueta donde iría ubicado la etiqueta de marca, etiqueta de talla y etiqueta de lavado / composición ubicada a 10 cm del borde del ruedo. Y presenta botón de repuesto pegado en la etiqueta de lavado/ composición.



GISELLA CAROLINA
CÁRDENAS TORO
INGENIERA TEXTIL
Reg. CIP N° 128750

GISSELLA CAROLINA CÁRDENAS TORO
RUC 10422302935

- Presenta sesgo de la misma tela principal en el interior del escote con c/ 301.



- Presenta pliegues encontrados cerrado a 2 cm con 301.



GISSELLA CAROLINA
CÁRDENAS TORO
INGENIERA TEXTIL
Reg. CIP N° 128750

GISELLA CAROLINA CÁRDENAS TORO
RUC 10422302935

- Presenta en la espalda, en la parte superior, una abertura de 10 cm con presilla de la misma tela y 1 botón.



GISELLA CAROLINA
CÁRDENAS TORO
INGENIERA TEXTIL
Reg. CIP N° 128750

GISSELLA CAROLINA CÁRDENAS TORO
RUC 10422302935

- Presenta ensanche en costados y mangas de 2cm (IR) por lado, en hombros de 1cm (IR) costuras abiertas, en sisa de 1cm (IR).



GISSELLA CAROLINA
CÁRDENAS TORO
INGENIERA TEXTIL
Reg. CIP N° 128750

GISELLA CAROLINA CÁRDENAS TORO
RUC 10422302935



GISELLA CAROLINA
CÁRDENAS TORO
INGENIERA TEXTIL
Reg. CIP N° 128750

GISSELLA CAROLINA CÁRDENAS TORO
RUC 10422302935

- Presenta manga corta de una pieza de 3 cm de largo, pespuntado a 5mm de ancho.



GISSELLA CAROLINA
CÁRDENAS TORO
INGENIERA TEXTIL
Reg. CIP N° 128750

GISELLA CAROLINA CÁRDENAS TORO
RUC 10422302935

- Presenta basta pespuntado a 5 mm.



- Presenta basta en ruedo y manga con doble dobléz.



GISELLA CAROLINA
CÁRDENAS TORO
INGENIERA TEXTIL
Reg. CIP N° 128750

GISELLA CAROLINA CÁRDENAS TORO
RUC 10422302935



BLUSA 3:

- Presenta diseño solicitado en delantero y espalda, con cuello camisero con escote V recto con 5 botones verticales, con corte princesa en delantero y espalda.



GISELLA CAROLINA
CÁRDENAS TORO
INGENIERA TEXTIL
Reg. CIP N° 128750

GISSELLA CAROLINA CÁRDENAS TORO
RUC 10422302935



GISSELLA CAROLINA
CÁRDENAS TORO
INGENIERA TEXTIL
Reg. CIP N° 128750

GISSELLA CAROLINA CÁRDENAS TORO
RUC 10422302935

- Presenta cuello superior e inferior embolsado con 301 y respuntado a 1/16" y medida de punta de cuello de 7.5 cm de ancho.



GISSELLA CAROLINA
CÁRDENAS TORO
INGENIERA TEXTIL
Reg. CIP N° 128750

GISELLA CAROLINA CÁRDENAS TORO
RUC 10422302935

- Presenta pie de cuello de 2.5 cm de alto, con bastillado de 0.7 cm con c/301.



GISELLA CAROLINA
CÁRDENAS TORO
INGENIERA TEXTIL
Reg. CIP N° 128750

GISSELLA CAROLINA CÁRDENAS TORO
RUC 10422302935

- Presenta etiqueta donde iría ubicada la etiqueta de marca insertado en el pie de cuello y etiqueta de talla pegado en uno de los extremos a la etiqueta de marca.



- Presenta pechera derecha e izquierda de 3 cm de ancho



GISSELLA CAROLINA
CÁRDENAS TORO
INGENIERA TEXTIL
Reg. CIP N° 128750

GISELLA CAROLINA CÁRDENAS TORO
RUC 10422302935

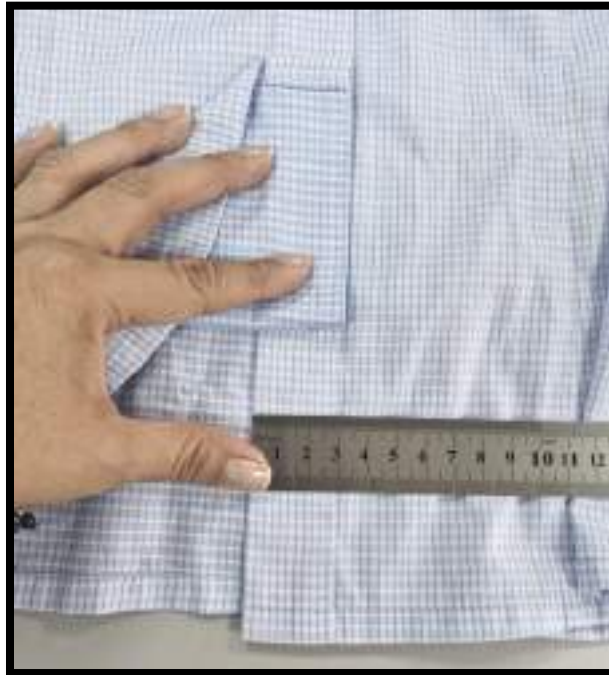

- Presenta corta, bastillado a 2.5cm c/301.



GISELLA CAROLINA
CÁRDENAS TORO
INGENIERA TEXTIL
Reg. CIP N° 128750

GISSELLA CAROLINA CÁRDENAS TORO
RUC 10422302935

- Presenta vents de 7 cm de largo, con abertura de 6 cm x 1 cm de ancho a cada lado.



GISSELLA CAROLINA
CÁRDENAS TORO
INGENIERA TEXTIL
Reg. CIP N° 128750

GISELLA CAROLINA CÁRDENAS TORO
RUC 10422302935

- Presenta ensanche de costados y mangas de 2cm por lado incluido remalle, en hombros de 1cm (IR) por lado, en sisa de 1cm (IR), en cortes princesa delantero y espalda 1cm (IR).



GISELLA CAROLINA
CÁRDENAS TORO
INGENIERA TEXTIL
Reg. CIP N° 128750

GISSELLA CAROLINA CÁRDENAS TORO
RUC 10422302935



GISSELLA CAROLINA
CÁRDENAS TORO
INGENIERA TEXTIL
Reg. CIP N° 128750

GISELLA CAROLINA CÁRDENAS TORO
RUC 10422302935

- Presenta etiqueta de lavado / composición ubicada a 10 cm del borde del ruedo. Y presenta botón de repuesto pegado en la etiqueta.



GISELLA CAROLINA
CÁRDENAS TORO
INGENIERA TEXTIL
Reg. CIP N° 128750

GISSELLA CAROLINA CÁRDENAS TORO
RUC 10422302935

- Presenta entretela tejida fusionable cuya composición es de 100% poliéster, para la pechera y cuello, fusionado en maquina fusionadora.

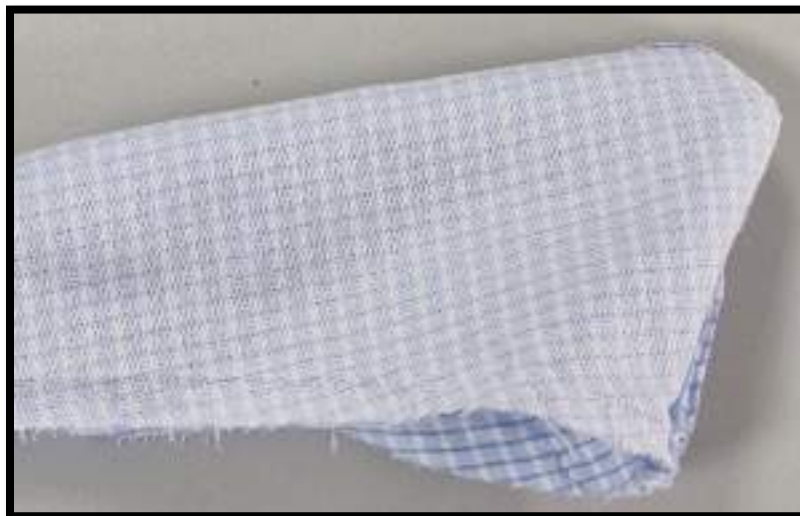

GISSELLA CAROLINA
CÁRDENAS TORO
INGENIERA TEXTIL
Reg. CIP N° 128750

GISSELLA CAROLINA CÁRDENAS TORO
RUC 10422302935



- Presenta en el empaque solicitado, en porta terno y colgador solicitado.



GISSELLA CAROLINA
CÁRDENAS TORO
INGENIERA TEXTIL
Reg. CIP N° 128750

GISELLA CAROLINA CÁRDENAS TORO
RUC 10422302935

UNIFORME DE INVIERNO:

SACÓN:

- EL sacón, cumple con las EETT solicitadas donde delantero consta de costadillo que inicia la sisa y termina pasando la tapa de bolsillo



GISELLA CAROLINA
CÁRDENAS TORO
INGENIERA TEXTIL
Reg. CIP N° 128750

GISSELLA CAROLINA CÁRDENAS TORO
RUC 10422302935



GISSELLA CAROLINA
CÁRDENAS TORO
INGENIERA TEXTIL
Reg. CIP N° 128750

GISSELLA CAROLINA CÁRDENAS TORO
RUC 10422302935

- Presenta en el interior del delantero izquierdo la etiqueta de tela, la prenda muestra confeccionada en tela paño barrigton.100%lana.



GISSELLA CAROLINA
CÁRDENAS TORO
INGENIERA TEXTIL
Reg. CIP N° 128750

GISSELLA CAROLINA CÁRDENAS TORO
RUC 10422302935

- Espalda presenta corte costadillo a cada lado, corte anatómico en el centro y abertura montada



GISSELLA CAROLINA
CÁRDENAS TORO
INGENIERA TEXTIL
Reg. CIP N° 128750

GISELLA CAROLINA CÁRDENAS TORO
RUC 10422302935

- El cuello presenta medida de punta de 4cm terminado y medida de punta solapa de 5cm terminado. Además, los bolsillos delanteros con tapa, botón y ojal con 20cm de alto y 17cm de ancho según lo solicitado



GISELLA CAROLINA
CÁRDENAS TORO
INGENIERA TEXTIL
Reg. CIP N° 128750

GISSELLA CAROLINA CÁRDENAS TORO
RUC 10422302935



GISSELLA CAROLINA
CÁRDENAS TORO
INGENIERA TEXTIL
Reg. CIP N° 128750

GISELLA CAROLINA CÁRDENAS TORO
RUC 10422302935

- La tapa de los bolsillos delanteros con medidas de 6cm de alto por 17 cm de ancho según lo solicitado



GISELLA CAROLINA
CÁRDENAS TORO
INGENIERA TEXTIL
Reg. CIP N° 128750

GISELLA CAROLINA CÁRDENAS TORO
RUC 10422302935

- El bolsillo interior presenta una abertura de 11cm y 14 cm de profundidad. Con atraques semilunares en contraste. Además, la etiqueta composición y lavado ubicado en el costado izquierdo según lo solicitado



GISELLA CAROLINA
CÁRDENAS TORO
INGENIERA TEXTIL
Reg. CIP N° 128750

GISELLA CAROLINA CÁRDENAS TORO
RUC 10422302935

- La manga presenta una galleta suelta interceptados con botón, sujetado con presillas, donde la galleta presenta un alto de 4cm y a 5cm del borde la manga con pasador de 5.5cm



GISELLA CAROLINA
CÁRDENAS TORO
INGENIERA TEXTIL
Reg. CIP N° 128750

GISSELLA CAROLINA CÁRDENAS TORO
RUC 10422302935

- Presenta entretela tejida de refuerzo en la espalda superior, basta y abertura. Además, presenta ensanche central de 2cm (IR) y corte princesa de 1cm (IR)



GISSELLA CAROLINA
CÁRDENAS TORO
INGENIERA TEXTIL
Reg. CIP N° 128750

GISELLA CAROLINA CÁRDENAS TORO
RUC 10422302935

- Presenta un basta de 4cm y costados de 2cm (IR) incluido remalle



GISELLA CAROLINA
CÁRDENAS TORO
INGENIERA TEXTIL
Reg. CIP N° 128750

GISELLA CAROLINA CÁRDENAS TORO
RUC 10422302935

- En la parte central de espalda presenta un fuelle de 2cm (IR)



GISELLA CAROLINA
CÁRDENAS TORO
INGENIERA TEXTIL
Reg. CIP N° 128750

GISSELLA CAROLINA CÁRDENAS TORO
RUC 10422302935

- Presenta hombreras de espuma forrada en el hombro.



Handwritten signature
GISSELLA CAROLINA
CÁRDENAS TORO
INGENIERA TEXTIL
Reg. CIP N° 128750

GISSELLA CAROLINA CÁRDENAS TORO
RUC 10422302935

PANTALÓN:

- Presenta pantalón confeccionada en tela casimir 100% lana modelo configurado, bolsillo diagonal a cada lado y una venita de 3mm a lo largo del delantero.



GISSELLA CAROLINA
CÁRDENAS TORO
INGENIERA TEXTIL
Reg. CIP N° 128750

GISSELLA CAROLINA CÁRDENAS TORO
RUC 10422302935

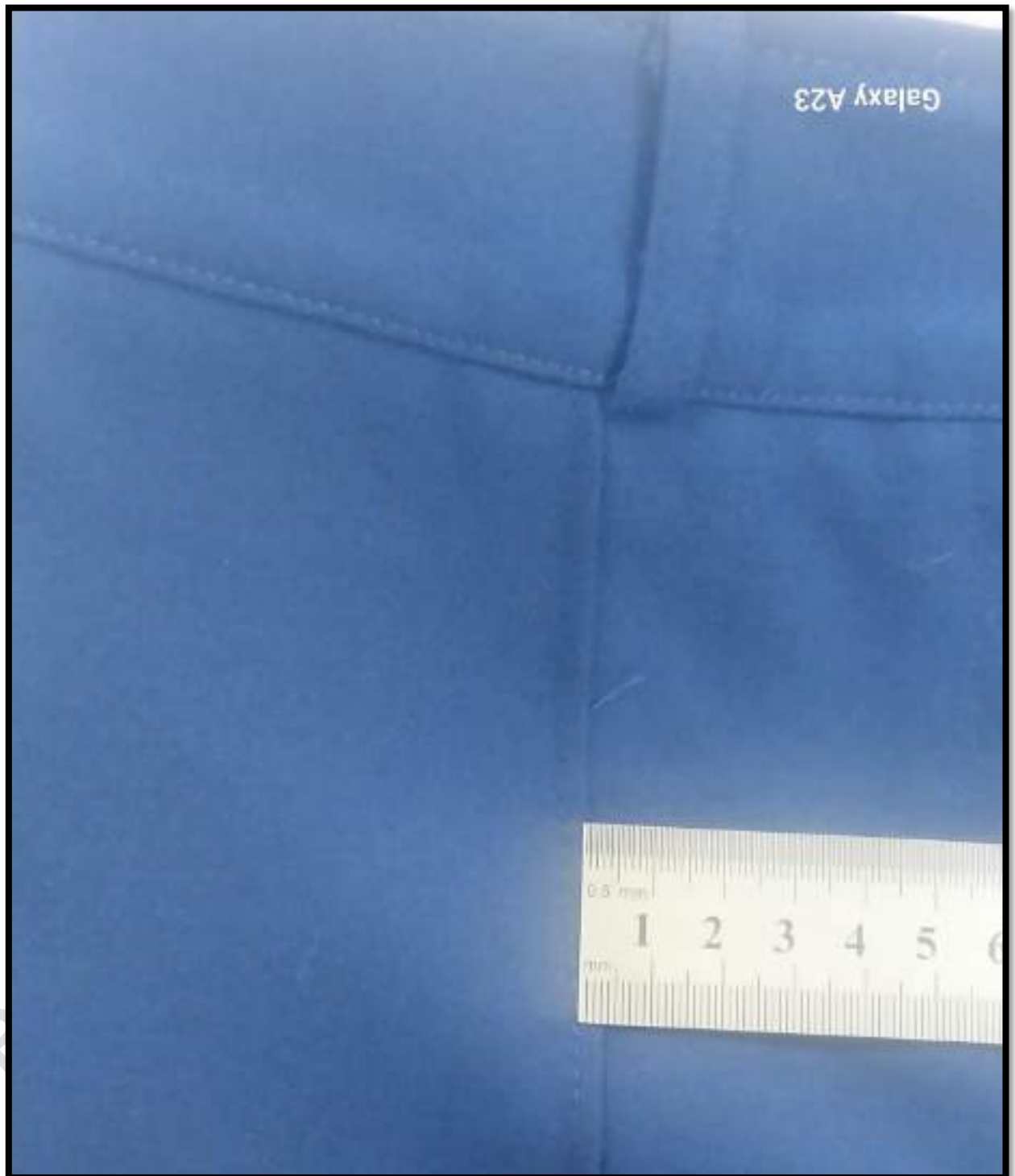

GISSELLA CAROLINA
CÁRDENAS TORO
INGENIERA TEXTIL
Reg. CIP N° 128750

GISSELLA CAROLINA CÁRDENAS TORO
RUC 10422302935

- Pantalón con forro la espalda presenta pinza para entalle según lo solicitado



GISSELLA CAROLINA
CÁRDENAS TORO
INGENIERA TEXTIL
Reg. CIP N° 128750

GISELLA CAROLINA CÁRDENAS TORO
RUC 10422302935

- El pantalón presenta en su interior la etiqueta de composición y lavado



- La pretina presenta fusionala entretela tejida y con alto de 5cm. Además, la pinza posterior de la espalda muestra de 8cm



GISELLA CAROLINA
CÁRDENAS TORO
INGENIERA TEXTIL
Reg. CIP N° 128750

GISSELLA CAROLINA CÁRDENAS TORO
RUC 10422302935



GISSELLA CAROLINA
CÁRDENAS TORO
INGENIERA TEXTIL
Reg. CIP N° 128750

GISELLA CAROLINA CÁRDENAS TORO
RUC 10422302935

- Presenta un bolsillo secreto de 9cm de abertura y 10cm de profundidad ubicado en el interior superior derecho del delantero



- Presenta ensanche en la entrepierna, donde la parte superior de la espalda de 2cm.



GISELLA CAROLINA
CÁRDENAS TORO
INGENIERA TEXTIL
Reg. CIP N° 128750

GISSELLA CAROLINA CÁRDENAS TORO
RUC 10422302935

- La prenda presenta un basta invisible de 5cm (IR) y el bastillado de forro de 2cm. Además, ensanche en los costados de 2cm (IR)



GISSELLA CAROLINA
CÁRDENAS TORO
INGENIERA TEXTIL
Reg. CIP N° 128750

GISSELLA CAROLINA CÁRDENAS TORO
RUC 10422302935

FALDA:

- La falda cumple con el modelo 01 de clásica (pretina, delantero y espalda).
Y esta confeccionada con tela casimir 100% lana color azul marino



GISSELLA CAROLINA
CÁRDENAS TORO
INGENIERA TEXTIL
Reg. CIP N° 128750

GISELLA CAROLINA CÁRDENAS TORO
RUC 10422302935

- En la parte posterior presenta en la pretina de la falda na extensión de 6cm y en la parte inferior una abertura montada de 4cm.



GISELLA CAROLINA
CÁRDENAS TORO
INGENIERA TEXTIL
Reg. CIP N° 128750

GISSELLA CAROLINA CÁRDENAS TORO
RUC 10422302935

- La pretina clásica presenta un alto de 3cm, y el delantero presenta una pinza de 10cm



GISSELLA CAROLINA
CÁRDENAS TORO
INGENIERA TEXTIL
Reg. CIP N° 128750

GISSELLA CAROLINA CÁRDENAS TORO
RUC 10422302935

- En la espalda presenta una pinza de 13cm de largo



GISSELLA CAROLINA
CÁRDENAS TORO
INGENIERA TEXTIL
Reg. CIP N° 128750

GISELLA CAROLINA CÁRDENAS TORO
RUC 10422302935

- La prenda presenta una basta de 4cm (IR) y cosidos con máquina bastera puntada invisible y ensanche en los costados de 2cm (IR)



GISELLA CAROLINA
CÁRDENAS TORO
INGENIERA TEXTIL
Reg. CIP N° 128750

GISSELLA CAROLINA CÁRDENAS TORO
RUC 10422302935

- La falda cumple con la tela casimir 100 % lana en color azul índigo y con el modelo 02 de configurado (pretina, delantero y espalda). El delantero presenta 4 piezas cortadas al hilo y una abertura besada de 18cm.



GISSELLA CAROLINA
CÁRDENAS TORO
INGENIERA TEXTIL
Reg. CIP N° 128750

GISSELLA CAROLINA CÁRDENAS TORO
RUC 10422302935



GISSELLA CAROLINA
CÁRDENAS TORO
INGENIERA TEXTIL
Reg. CIP N° 128750

GISELLA CAROLINA CÁRDENAS TORO
RUC 10422302935

- La espalda presenta dos piezas cortadas al hilo, en la parte central superior lleva un cierre invisible, pretina configura de 5cm de alto y pinza posterior de 8cm de largo.



Gisella Cardenas Toro
GISELLA CAROLINA
CÁRDENAS TORO
INGENIERA TEXTIL
Reg. CIP N° 128750

GISELLA CAROLINA CÁRDENAS TORO
RUC 10422302935

- Presenta ensanche de 2cm (IR) por lado los costados y los corte en delantero unido a 1cm con recta y remalle. Muestra una basta de 4cm (IR) cosido con maquina bastera con puntada invisible y un bastillado de forro de 2cm según lo solicitado



GISELLA CAROLINA
CÁRDENAS TORO
INGENIERA TEXTIL
Reg. CIP N° 128750

GISELLA CAROLINA CÁRDENAS TORO
RUC 10422302935

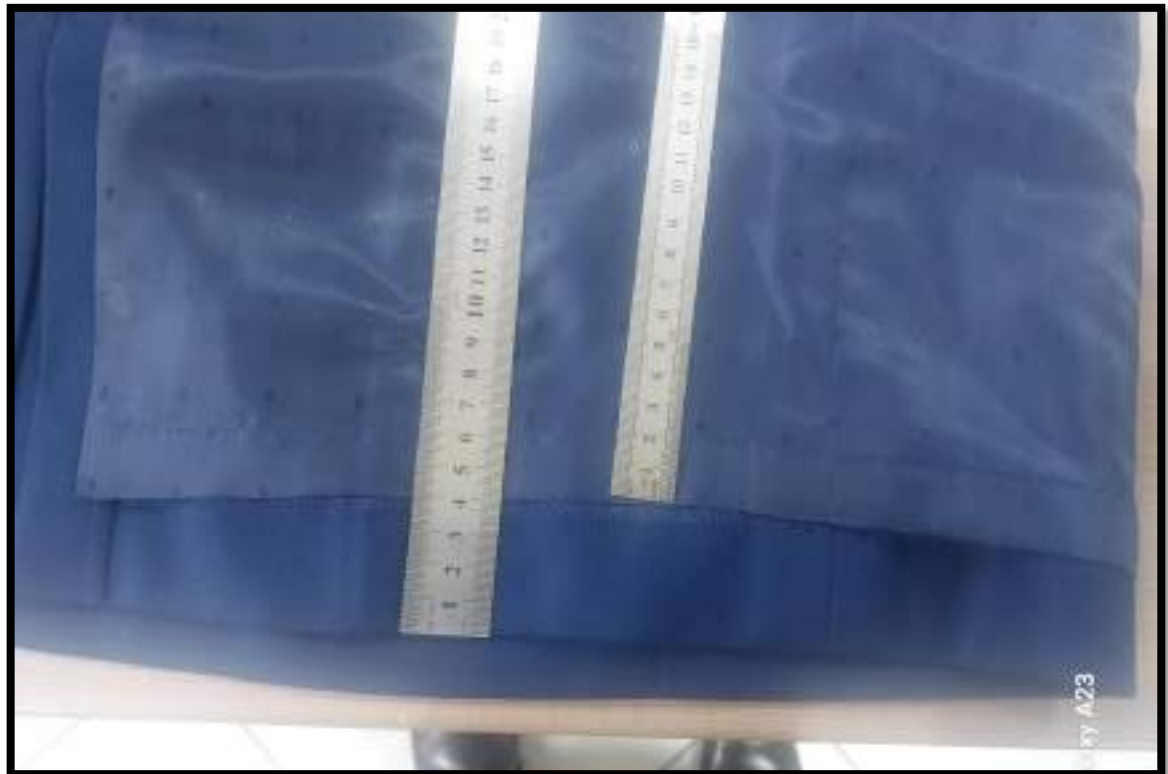

- Presenta un bolsillo secreto de 9cm de abertura y 10cm de profundidad con atraque en sus extremos. Presenta etiqueta de composición y lavado en su interior



GISELLA CAROLINA
CÁRDENAS TORO
INGENIERA TEXTIL
Reg. CIP N° 128750

GISSELLA CAROLINA CÁRDENAS TORO
RUC 10422302935



PULLOVER:

- El pullover cumple modelo solicitado con trenzas en el delantero y espalda muestra tejido jersey con una hebra. Presenta el color solicitado del tejido y la presencia de fibra alpaca, acrílico y lana.



GISSELLA CAROLINA
CÁRDENAS TORO
INGENIERA TEXTIL
Reg. CIP N° 128750

GISSELLA CAROLINA CÁRDENAS TORO
RUC 10422302935



- Cuello presenta una pretina de 3cm de ancho, con una línea contraste (plomo). Además, la sisa muestra una pretina de 3cm de ancho y pretina de ruedo de 6cm de alto.



GISSELLA CAROLINA
CÁRDENAS TORO
INGENIERA TEXTIL
Reg. CIP N° 128750

GISSELLA CAROLINA CÁRDENAS TORO
RUC 10422302935



- La pretina de cuello presenta una línea contraste (8mm) color plomo según lo solicitado en las bases.



GISSELLA CAROLINA
CÁRDENAS TORO
INGENIERA TEXTIL
Reg. CIP N° 128750

GISSELLA CAROLINA CÁRDENAS TORO
RUC 10422302935

- Los hombros presentan unidos con remalladora mellicera y mobilón según lo solicitado en las EETT. En su interior presenta etiqueta de composición y lavado



GISSELLA CAROLINA
CÁRDENAS TORO
INGENIERA TEXTIL
Reg. CIP N° 128750

GISELLA CAROLINA CÁRDENAS TORO
RUC 10422302935

BLUSA 1:

- La blusa cumple con el modelo 01, con cuello camisero, delantero con una pinza de busto a cada lado y una pinza de entalle a cada lado y espalda de una pinza de entalle a cada lado. Además, se verifico el tipo de tela plana de color beige, de algodón con spandex.



Gisella Cardenas Toro
GISELLA CAROLINA
CÁRDENAS TORO
INGENIERA TEXTIL
Reg. CIP N° 128750

GISSELLA CAROLINA CÁRDENAS TORO
RUC 10422302935



GISSELLA CAROLINA
CÁRDENAS TORO
INGENIERA TEXTIL
Reg. CIP N° 128750

GISSELLA CAROLINA CÁRDENAS TORO
RUC 10422302935

- Presenta puño de 7.5cm de largo. Además, lleva un ribete inserto en tela contraste color azul, los botones del puño son pegados en forma de aspa con hilo a tono de la tela contraste según lo solicitado.



GISSELLA CAROLINA
CÁRDENAS TORO
INGENIERA TEXTIL
Reg. CIP N° 128750

GISELLA CAROLINA CÁRDENAS TORO
RUC 10422302935

- Delantero derecho presenta pechera oculta de 3cm de alto con ribete en tela contraste de 3mm de ancho, y pespunte hilván. Además, muestra una basta pespuntado de 7mm según lo solicitado en las bases.

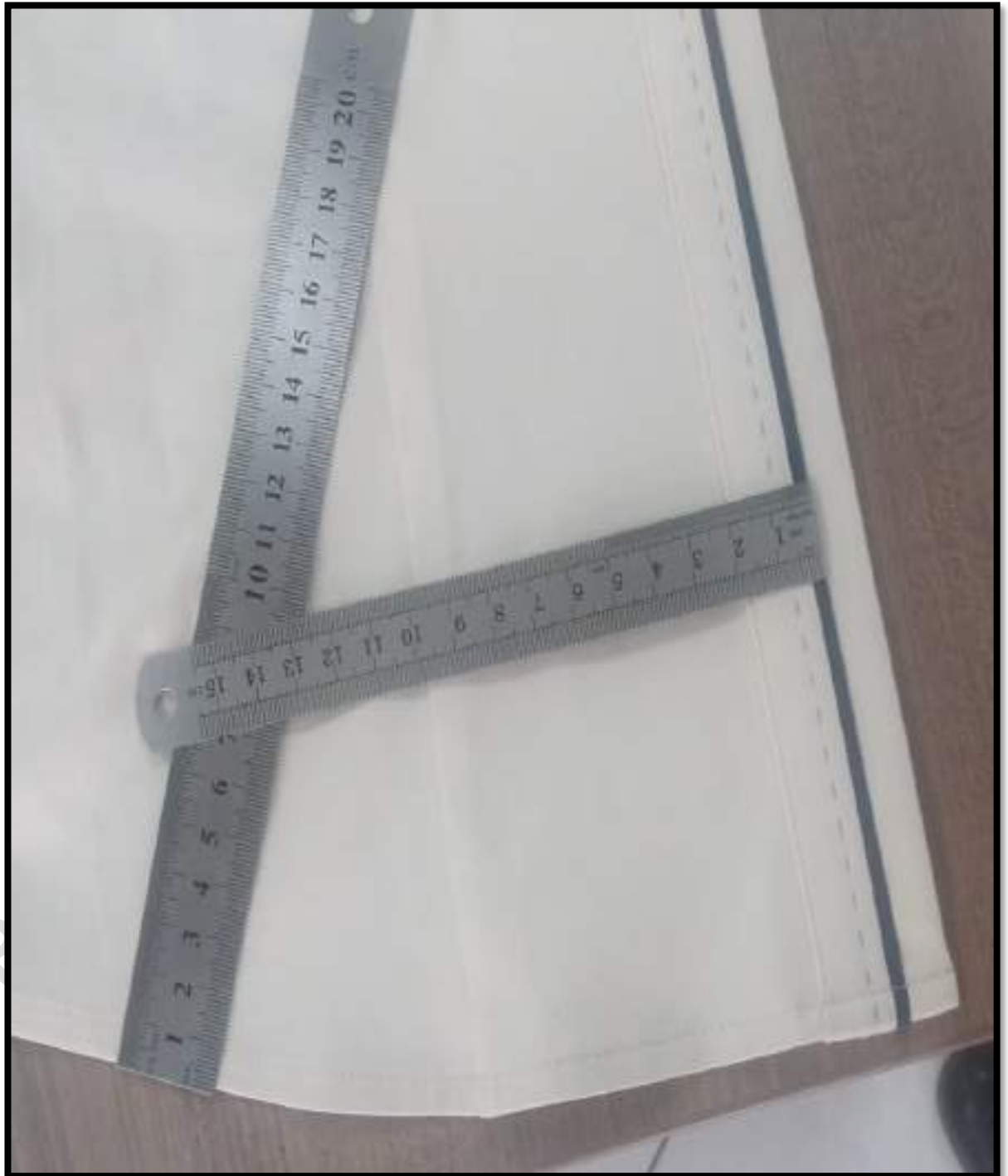

GISELLA CAROLINA
CÁRDENAS TORO
INGENIERA TEXTIL
Reg. CIP N° 128750

GISSELLA CAROLINA CÁRDENAS TORO
RUC 10422302935



GISSELLA CAROLINA
CÁRDENAS TORO
INGENIERA TEXTIL
Reg. CIP N° 128750

GISELLA CAROLINA CÁRDENAS TORO
RUC 10422302935

- Delantero izquierdo presenta pechera insertada de 3cm de ancho, con 6 botones en el delantero, el pegado de botón en forma de aspa con hilo a tono de la tela contraste.



GISELLA CAROLINA
CÁRDENAS TORO
INGENIERA TEXTIL
Reg. CIP N° 128750

GISELLA CAROLINA CÁRDENAS TORO
RUC 10422302935

- Presenta ensanche en los costados de 2cm IR, la etiqueta de composición de tela se ubica a 10cm de basta con botón de repuesto. Además, los hombros presentan ensanche de 1cm IR.



GISELLA CAROLINA
CÁRDENAS TORO
INGENIERA TEXTIL
Reg. CIP N° 128750

GISELLA CAROLINA CÁRDENAS TORO
RUC 10422302935

- El cuello superior presenta dos piezas de la misma tela principal fusionado con entretela tricotex ambas caras y Pie de cuello interior en tela contraste color azul según lo solicitado.



GISELLA CAROLINA
CÁRDENAS TORO
INGENIERA TEXTIL
Reg. CIP N° 128750

GISSELLA CAROLINA CÁRDENAS TORO
RUC 10422302935

BLUSA 2:

- La blusa cumple con el modelo 02, con cuello camisero, delantero con una pinza de busto a cada lado y una pinza de entalle a cada lado y un corte diagonal en la parte superior que inicia sisa y termina escote y espalda de una pinza de entalle a cada lado. Se verifico el tipo de tela plana listada



GISSELLA CAROLINA
CÁRDENAS TORO
INGENIERA TEXTIL
Reg. CIP N° 128750

GISSELLA CAROLINA CÁRDENAS TORO
RUC 10422302935



GISSELLA CAROLINA
CÁRDENAS TORO
INGENIERA TEXTIL
Reg. CIP N° 128750

GISSELLA CAROLINA CÁRDENAS TORO
RUC 10422302935

- Presenta puño alto de 8cm, yugo en tela contraste color azul de 12.5cm de largo con 2.5cm ancho según lo solicitado.



GISSELLA CAROLINA
CÁRDENAS TORO
INGENIERA TEXTIL
Reg. CIP N° 128750

GISSELLA CAROLINA CÁRDENAS TORO
RUC 10422302935



GISSELLA CAROLINA
CÁRDENAS TORO
INGENIERA TEXTIL
Reg. CIP N° 128750

GISSELLA CAROLINA CÁRDENAS TORO
RUC 10422302935

- Presenta pechera insertada de 2.5cm con tela contraste, con atraques en el espacio entre ojales atraque con maquina atracadora de 1cm de largo a tono de la tela contraste



GISSELLA CAROLINA
CÁRDENAS TORO
INGENIERA TEXTIL
Reg. CIP N° 128750

GISSELLA CAROLINA CÁRDENAS TORO
RUC 10422302935

- Presenta pechera insertada de 2.5cm de ancho con 6 botones entela contraste, pechera fusionada con entretélela tejida según lo solicitado.



GISSELLA CAROLINA
CÁRDENAS TORO
INGENIERA TEXTIL
Reg. CIP N° 128750

GISSELLA CAROLINA CÁRDENAS TORO
RUC 10422302935

- Presenta ensanche en los costados de 2cm IR, la etiqueta de composición de tela se ubica a 10cm de basta con botón de repuesto. Además, los hombros presentan ensanche de 1cm IR.



GISSELLA CAROLINA
CÁRDENAS TORO
INGENIERA TEXTIL
Reg. CIP N° 128750

GISELLA CAROLINA CÁRDENAS TORO
RUC 10422302935



GISELLA CAROLINA
CÁRDENAS TORO
INGENIERA TEXTIL
Reg. CIP N° 128750

GISSELLA CAROLINA CÁRDENAS TORO
RUC 10422302935

- El corte diagonal que inicia en sisa y termina en escote presenta pespunte hilván a 7 ppp a tono de la tela contraste.



GISSELLA CAROLINA
CÁRDENAS TORO
INGENIERA TEXTIL
Reg. CIP N° 128750

GISSELLA CAROLINA CÁRDENAS TORO
RUC 10422302935

- El cuello superior presenta dos piezas de la misma tela principal fusionado con entretela tricotex ambas caras y Pie de cuello interior en tela contraste color azul según lo solicitado.



GISSELLA CAROLINA
CÁRDENAS TORO
INGENIERA TEXTIL
Reg. CIP N° 128750

GISSELLA CAROLINA CÁRDENAS TORO
RUC 10422302935

BLUSA 3:

- La blusa cumple con el modelo 03 con cuello camisero con escote en V, delantero corte princesa y espalda. Además se verifico el tipo de la tela un tafetán color celeste.



GISSELLA CAROLINA
CÁRDENAS TORO
INGENIERA TEXTIL
Reg. CIP N° 128750

GISSELLA CAROLINA CÁRDENAS TORO
RUC 10422302935

- Delantero derecho presenta pechera de 3cm con 05 ojales bordados distribuidos proporcionalmente, muestra entretetela tejida fusible



GISSELLA CAROLINA
CÁRDENAS TORO
INGENIERA TEXTIL
Reg. CIP N° 128750

GISSELLA CAROLINA CÁRDENAS TORO
RUC 10422302935



GISSELLA CAROLINA
CÁRDENAS TORO
INGENIERA TEXTIL
Reg. CIP N° 128750

GISSELLA CAROLINA CÁRDENAS TORO
RUC 10422302935

- Delantero izquierdo presenta pechera de 3cm de ancho con 05 botones en color contraste. Además, muestra una basta de doble dobléz de 1cm



GISSELLA CAROLINA
CÁRDENAS TORO
INGENIERA TEXTIL
Reg. CIP N° 128750

GISSELLA CAROLINA CÁRDENAS TORO
RUC 10422302935

- Presenta un puño con alto de 6cm y pespunte hilván al tono de la tela de 10 ppp y muestra entretela tejida fusionable en su interior.

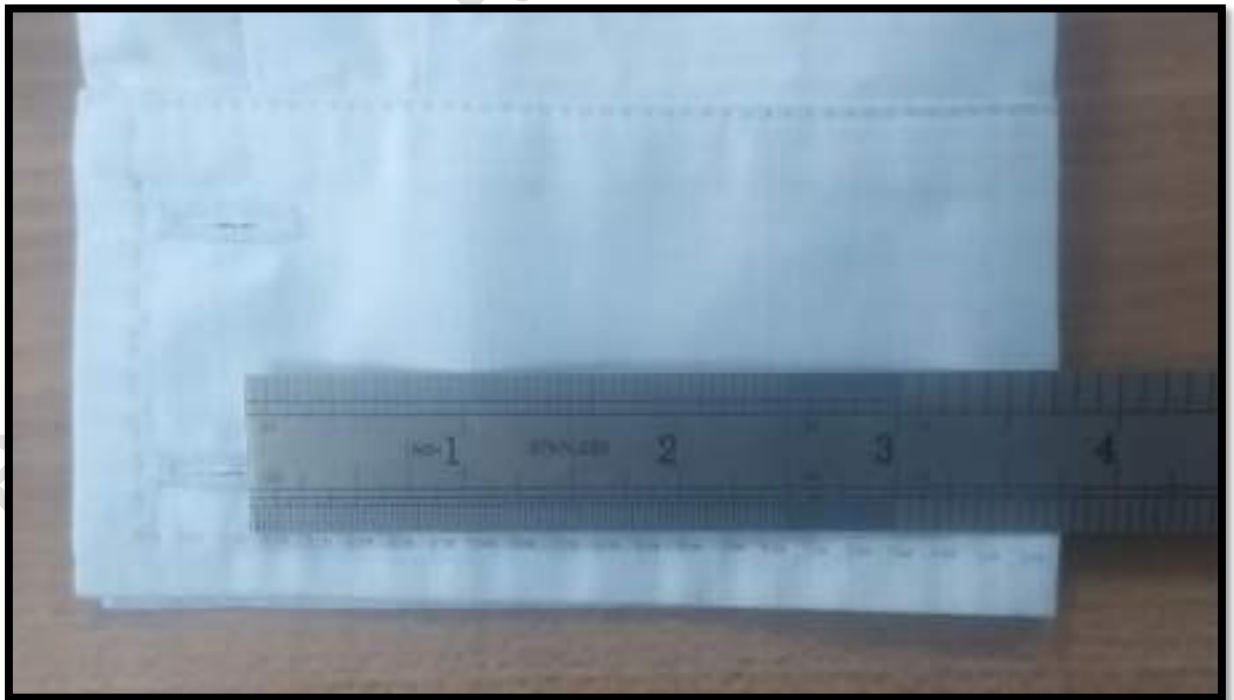

GISSELLA CAROLINA
CÁRDENAS TORO
INGENIERA TEXTIL
Reg. CIP N° 128750

GISSELLA CAROLINA CÁRDENAS TORO
RUC 10422302935



- Cuello presenta puntada hilván al tono de tela con 10 ppp



GISSELLA CAROLINA
CÁRDENAS TORO
INGENIERA TEXTIL
Reg. CIP N° 128750

GISELLA CAROLINA CÁRDENAS TORO
RUC 10422302935



GISELLA CAROLINA
CÁRDENAS TORO
INGENIERA TEXTIL
Reg. CIP N° 128750

GISELLA CAROLINA CÁRDENAS TORO
RUC 10422302935

- Presenta ensanche en los costados de 2cm IR, la etiqueta de composición de tela se ubica a 10cm de basta con botón de repuesto y venz con abertura de 7cm. Además, los hombros presentan ensanche de 1cm IR.

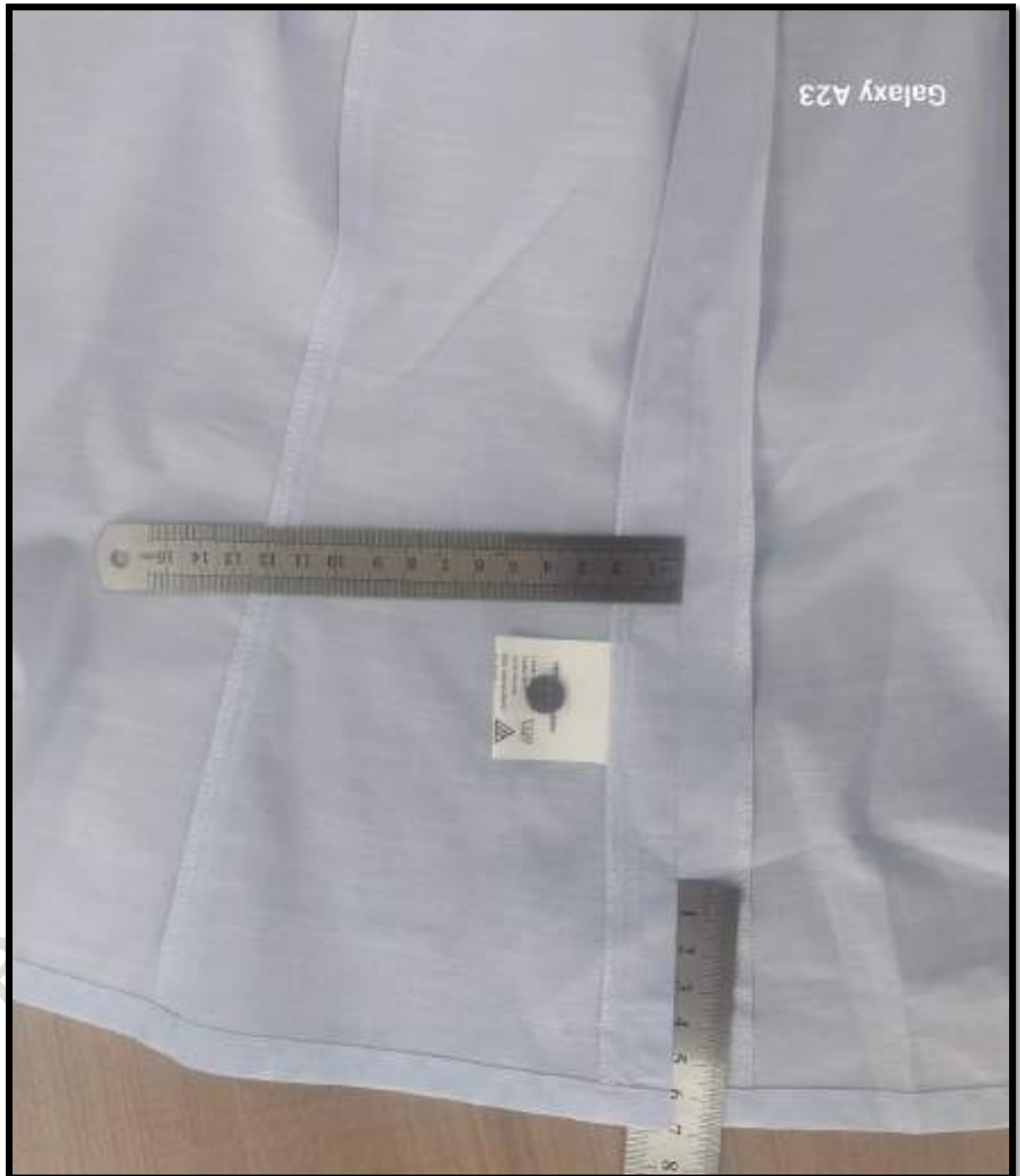

GISELLA CAROLINA
CÁRDENAS TORO
INGENIERA TEXTIL
Reg. CIP N° 128750

GISELLA CAROLINA CÁRDENAS TORO
RUC 10422302935



- El corte princesa en delantero y espalda presenta costuras a 1 cm tumbadas hacia el centro unido con recta y orillado



GISELLA CAROLINA
CÁRDENAS TORO
INGENIERA TEXTIL
Reg. CIP N° 128750

GISSELLA CAROLINA CÁRDENAS TORO
RUC 10422302935

ÍTEM 2

UNIFORME DE CABALLEROS

PROHIBIDA SU REPRODUCCION



GISSELLA CAROLINA
CÁRDENAS TORO
INGENIERA TEXTIL
Reg. CIP N° 128750

GISSELLA CAROLINA CÁRDENAS TORO
RUC 10422302935

POSTOR 1:

**EL POSTOR N°1, SI CUMPLE CON LAS ESPECIFICACIONES
TÉCNICAS DE LAS BASES PARA EL ÍTEM 2**



GISSELLA CAROLINA
CÁRDENAS TORO
INGENIERA TEXTIL
Reg. CIP N° 128750

GISSELLA CAROLINA CÁRDENAS TORO
RUC 10422302935

FOTOS: PRUEBA FOTOGRÁFICAS DE LOS PRINCIPALES CUMPLIMIENTOS

UNIFORME DE VERANO:

SACO:

- Presenta diseño solicitado en delantero y espalda, de tela casimir de 2 botones con 1 abertura en la parte posterior y bolsillo tipo ojal en la parte inferior del delantero, uno a cada lado.



GISSELLA CAROLINA
CÁRDENAS TORO
INGENIERA TEXTIL
Reg. CIP N° 128750

GISSELLA CAROLINA CÁRDENAS TORO
RUC 10422302935



GISSELLA CAROLINA
CÁRDENAS TORO
INGENIERA TEXTIL
Reg. CIP N° 128750

GISSELLA CAROLINA CÁRDENAS TORO
RUC 10422302935

- Presenta en la parte superior del delantero izquierdo llevara un bolsillo cartera de 10.5cm de largo por 2.5cm de alto



GISSELLA CAROLINA
CÁRDENAS TORO
INGENIERA TEXTIL
Reg. CIP N° 128750

GISSELLA CAROLINA CÁRDENAS TORO
RUC 10422302935

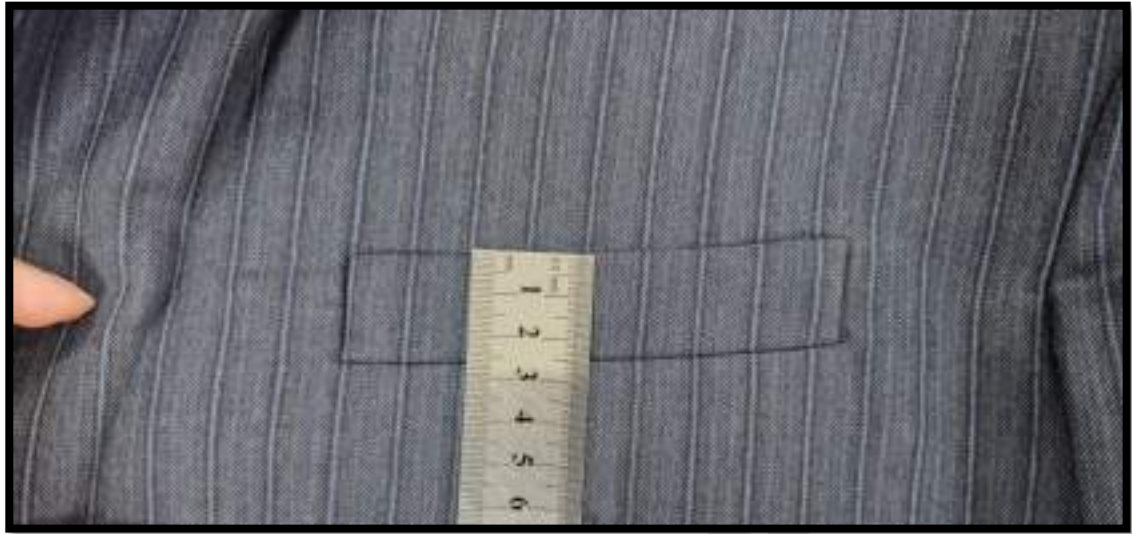

- Presenta solapa de 6.5cm, la solapa llevará un ojal solapero tipo ojo de chancho con atraque vertical sin corte medida 2.2cm.



GISSELLA CAROLINA
CÁRDENAS TORO
INGENIERA TEXTIL
Reg. CIP N° 128750

GISELLA CAROLINA CÁRDENAS TORO
RUC 10422302935



- Presenta cuello superior fusionado con entretela fusionable tejida. Además, lleva pie de cuello. Inferior con fieltro al tono de la tela unido con el exterior con costura ZIG – ZAG estilo sastre, y en los extremos es embolsado con costura recta. El cuello debe ser simétrico y presenta presilla colgador al centro del cuello lleva un cintillo, con atraque en los extremos.



GISELLA CAROLINA
CÁRDENAS TORO
INGENIERA TEXTIL
Reg. CIP N° 128750

GISELLA CAROLINA CÁRDENAS TORO
RUC 10422302935



GISELLA CAROLINA
CÁRDENAS TORO
INGENIERA TEXTIL
Reg. CIP N° 128750

GISELLA CAROLINA CÁRDENAS TORO
RUC 10422302935

- Presenta en la parte inferior del delantero izquierdo y derecho, un bolsillo tipo ojal con vivos de tela de 0.6cm por lado y abertura de 15.7cm, además llevará una tapa conformada de dos partes, la parte superior de la misma tela, la cual estará reforzada con entretela fusional y la parte inferior o contratapa es de forro, la medida de esta tapa es de 5.5cm de alto incluyendo el vivo con 15.7cm de largo.



GISELLA CAROLINA
CÁRDENAS TORO
INGENIERA TEXTIL
Reg. CIP N° 128750

GISSELLA CAROLINA CÁRDENAS TORO
RUC 10422302935



- Presenta en la parte central deben llevar 02 ojales bordados tipo ojo de chanco con atraque en forma vertical el cual tiene una medida de 2.8cm.



GISSELLA CAROLINA
CÁRDENAS TORO
INGENIERA TEXTIL
Reg. CIP N° 128750

GISSELLA CAROLINA CÁRDENAS TORO
RUC 10422302935

- Presenta basta y martillo de manga: Parte inferior, llevará 4 ojales bordados tipo chino (sin corte) con sus respectivos botones. La boca de manga será de tipo martillo con abertura de 3cm, la cual tendrá una basta de 4cm (incluido remalle), y presenta botones teñidos en masa.





GISSELLA CAROLINA
CÁRDENAS TORO
INGENIERA TEXTIL
Reg. CIP N° 128750

GISSELLA CAROLINA CÁRDENAS TORO
RUC 10422302935

- Presenta en el delantero izquierdo parte interna 3 bolsillos internos, bolsillo superior- porta documentos tipo ojal con vivos de tela 0.6cm de ancho cada vivo, con abertura de 13cm con atraque semilunar (en contraste) en los extremos de los bolsillos, además lleva una tapa botón triangular de forro insertada con 1 ojalillo tipo flecha de forro y 1 botón centrado para mayor seguridad, 1 bolsillo porta lapicero tipo ojal con vivos de tela de 0.6cm de ancho cada vivo, con abertura de 4cm con atraque semilunar en los extremos (en contraste). Y un bolsillo cigarrera tipo ojal con vivos de tela de 0.6cm de ancho cada vivo, con abertura de 10 cm con atraque semilunar en los extremos (en contraste), además lleva un pespunte al contorno.



GISSELLA CAROLINA
CÁRDENAS TORO
INGENIERA TEXTIL
Reg. CIP N° 128750

GISSELLA CAROLINA CÁRDENAS TORO
RUC 10422302935



GISSELLA CAROLINA
CÁRDENAS TORO
INGENIERA TEXTIL
Reg. CIP N° 128750

GISELLA CAROLINA CÁRDENAS TORO
RUC 10422302935



- Presenta etiqueta de lavado / composición insertada en el bolsillo cigarrera, en donde indica la composición de 100% lana, según lo solicitado.



GISELLA CAROLINA
CÁRDENAS TORO
INGENIERA TEXTIL
Reg. CIP N° 128750

GISSELLA CAROLINA CÁRDENAS TORO
RUC 10422302935

- Presenta forro de espalda de 02 piezas unido con remalle armar fuelle de 2cm de profundidad con 301 y 30 cm de largo.



GISSELLA CAROLINA
CÁRDENAS TORO
INGENIERA TEXTIL
Reg. CIP N° 128750

GISSELLA CAROLINA CÁRDENAS TORO
RUC 10422302935

- Presenta bolsillos delanteros e internos de popelina bolsillera de 1 sola pieza cosida con costura recta y remallada en los laterales.



GISSELLA CAROLINA
CÁRDENAS TORO
INGENIERA TEXTIL
Reg. CIP N° 128750

GISSELLA CAROLINA CÁRDENAS TORO
RUC 10422302935

- Presenta en el delantero derecho interno un bolsillo interno porta documento de 13 cm de largo, donde va pegado los botones de repuesto.



GISSELLA CAROLINA
CÁRDENAS TORO
INGENIERA TEXTIL
Reg. CIP N° 128750

GISELLA CAROLINA CÁRDENAS TORO
RUC 10422302935

- Presenta abertura posterior de 5cm de cruce.



GISELLA CAROLINA
CÁRDENAS TORO
INGENIERA TEXTIL
Reg. CIP N° 128750

GISSELLA CAROLINA CÁRDENAS TORO
RUC 10422302935

- Presenta entretela fusionable tejida (tricotex) en espalda superior, cabeza de manga, y ruedo espalda, abertura. Y presenta entretela fusionable tejida en delantero, vuelta, vivos, costadillo (completo), cartera, tapa.





GISSELLA CAROLINA
CÁRDENAS TORO
INGENIERA TEXTIL
Reg. CIP N° 128750

GISELLA CAROLINA CÁRDENAS TORO
RUC 10422302935

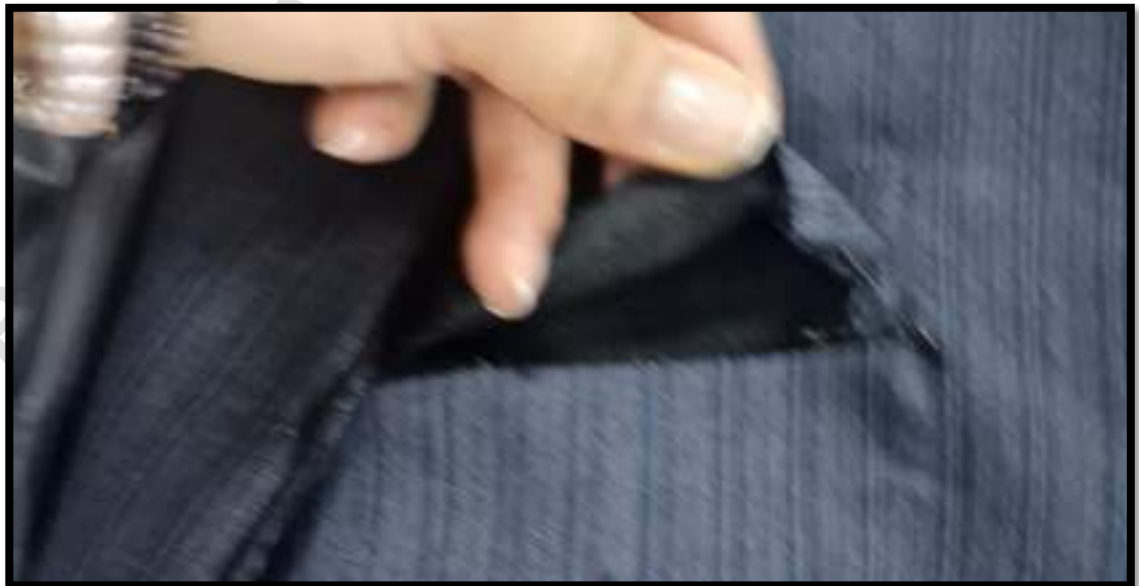

GISELLA CAROLINA
CÁRDENAS TORO
INGENIERA TEXTIL
Reg. CIP N° 128750

GISELLA CAROLINA CÁRDENAS TORO
RUC 10422302935



GISELLA CAROLINA
CÁRDENAS TORO
INGENIERA TEXTIL
Reg. CIP N° 128750

GISSELLA CAROLINA CÁRDENAS TORO
RUC 10422302935



GISSELLA CAROLINA
CÁRDENAS TORO
INGENIERA TEXTIL
Reg. CIP N° 128750

GISSELLA CAROLINA CÁRDENAS TORO
RUC 10422302935

- Presenta bolsas de los bolsillos delanteros e internos, de popelina bolsillera de una sola pieza cosida con costura recta y remallada en los laterales.



GISSELLA CAROLINA
CÁRDENAS TORO
INGENIERA TEXTIL
Reg. CIP N° 128750

GISSELLA CAROLINA CÁRDENAS TORO
RUC 10422302935



GISSELLA CAROLINA
CÁRDENAS TORO
INGENIERA TEXTIL
Reg. CIP N° 128750

GISSELLA CAROLINA CÁRDENAS TORO
RUC 10422302935

- Presenta plastón conformado de plástica y fieltro (blanco), con 3 costuras en fieltro y 1 costura en plástica.



GISSELLA CAROLINA
CÁRDENAS TORO
INGENIERA TEXTIL
Reg. CIP N° 128750

GISSELLA CAROLINA CÁRDENAS TORO
RUC 10422302935

- Presenta ensanche en costados y mangas de 2 cm por lado IR, costura abierta.



GISSELLA CAROLINA
CÁRDENAS TORO
INGENIERA TEXTIL
Reg. CIP N° 128750

GISSELLA CAROLINA CÁRDENAS TORO
RUC 10422302935

- Presenta basta de ruedo y manga de 4 cm de ancho.



GISSELLA CAROLINA
CÁRDENAS TORO
INGENIERA TEXTIL
Reg. CIP N° 128750

GISSELLA CAROLINA CÁRDENAS TORO
RUC 10422302935

PANTALÓN:

- Presenta diseño solicitado en delantero y espada, de tela casimir, sin pliegues y 1 bolsillo sesgado a cada lado del delantero, con 2 presillas en el delantero y 4 presillas en la espalda.



Handwritten signature
GISSELLA CAROLINA
CÁRDENAS TORO
INGENIERA TEXTIL
Reg. CIP N° 128750

GISSELLA CAROLINA CÁRDENAS TORO
RUC 10422302935



GISSELLA CAROLINA
CÁRDENAS TORO
INGENIERA TEXTIL
Reg. CIP N° 128750

GISELLA CAROLINA CÁRDENAS TORO
RUC 10422302935

- Presenta pretina de ancho de 1 ½" cm (terminado).



- Presenta 06 presillas de 3/8"cm de ancho por 2" de largo, las cuales llevarán atraques del mismo ancho de la presilla, uno en la parte superior y uno en la parte inferior (parte interna). Las presillas estarán distribuidas 02 en delantero y 04 en la parte posterior.



GISELLA CAROLINA
CÁRDENAS TORO
INGENIERA TEXTIL
Reg. CIP N° 128750

GISSELLA CAROLINA CÁRDENAS TORO
RUC 10422302935



GISSELLA CAROLINA
CÁRDENAS TORO
INGENIERA TEXTIL
Reg. CIP N° 128750

GISSELLA CAROLINA CÁRDENAS TORO
RUC 10422302935

- Presenta cierre con cinta de poliéster, con dientes metálico acabado dorado y gancho de pretina (hembra y macho).



- Presenta garetta de ancho del figurado de la garetta es de $1 \frac{3}{8}$ " en la parte inferior llevará un atraque vertical de $\frac{3}{8}$ ".



GISSELLA CAROLINA
CÁRDENAS TORO
INGENIERA TEXTIL
Reg. CIP N° 128750

GISELLA CAROLINA CÁRDENAS TORO
RUC 10422302935



- Presenta bolsillo secreto ubicado en el lado superior de la pretina derecha, tiene 3 1/2"cm de abertura útil por 4" de profundidad. Y llevará atraque vertical de 1/2" a los extremos; estará unido a la pretina con costura recta, armado con remalle y puntada de seguridad. La bolsa del bolsillo secreta será de la misma tela del cuerpo



GISELLA CAROLINA
CÁRDENAS TORO
INGENIERA TEXTIL
Reg. CIP N° 128750

GISELLA CAROLINA CÁRDENAS TORO
RUC 10422302935



GISELLA CAROLINA
CÁRDENAS TORO
INGENIERA TEXTIL
Reg. CIP N° 128750

GISSELLA CAROLINA CÁRDENAS TORO
RUC 10422302935



- Presenta bolsillos delanteros con abertura sesgada y pespuntados a 1/16". Colocar atraque horizontal de 3/8"cm en los extremos de la boca de los bolsillos, los cuales deberán sujetar la costura de la boca del bolsillo.



GISSELLA CAROLINA
CÁRDENAS TORO
INGENIERA TEXTIL
Reg. CIP N° 128750

GISSELLA CAROLINA CÁRDENAS TORO
RUC 10422302935



GISSELLA CAROLINA
CÁRDENAS TORO
INGENIERA TEXTIL
Reg. CIP N° 128750

GISELLA CAROLINA CÁRDENAS TORO
RUC 10422302935

- Presenta en la parte posterior dos bolsillos tipo ojal centrado en las 02 pinzas, cada lado. con vivos de tela de 1/4" C/U, con abertura según talla. Los dos extremos de los bolsillos llevarán atraques verticales de 1/2". En ambos bolsillos llevará un ojal en la parte inferior del vivo; así como 1 botón en la vista del bolsillo según diseño



GISELLA CAROLINA
CÁRDENAS TORO
INGENIERA TEXTIL
Reg. CIP N° 128750

GISELLA CAROLINA CÁRDENAS TORO
RUC 10422302935



- Presenta las bolsas de bolsillo delanteros serán de popelina bolsillero y será ribeteado con doble puntada cadeneta.



GISELLA CAROLINA
CÁRDENAS TORO
INGENIERA TEXTIL
Reg. CIP N° 128750

GISSELLA CAROLINA CÁRDENAS TORO
RUC 10422302935



GISSELLA CAROLINA
CÁRDENAS TORO
INGENIERA TEXTIL
Reg. CIP N° 128750

GISSELLA CAROLINA CÁRDENAS TORO
RUC 10422302935

- Presenta garetón embolsado con popelina bolsillera respuntado con recta, unido con el cierre y el delantero con costura recta y murciélagos.



GISSELLA CAROLINA
CÁRDENAS TORO
INGENIERA TEXTIL
Reg. CIP N° 128750

GISSELLA CAROLINA CÁRDENAS TORO
RUC 10422302935

- Presenta en costados remallado y unido con costura cadeneta a $\frac{3}{8}$ " y en entrepierna tanto delantero como espalda es remallado y unido con 401 a $\frac{1}{2}$ "cm desde el tiro hasta el ruedo



GISSELLA CAROLINA
CÁRDENAS TORO
INGENIERA TEXTIL
Reg. CIP N° 128750

GISSELLA CAROLINA CÁRDENAS TORO
RUC 10422302935

- Presenta etiqueta de lavado / composición insertada en la galleta a $2 \frac{3}{16}$ " del borde inferior de la pretina. Y con composición 100% lana, según lo solicitado.



GISSELLA CAROLINA
CÁRDENAS TORO
INGENIERA TEXTIL
Reg. CIP N° 128750

GISSELLA CAROLINA CÁRDENAS TORO
RUC 10422302935

- Presenta bolsa de los bolsillos posteriores de popelina bolsillero y será ribeteado con doble puntada cadeneta.



GISSELLA CAROLINA
CÁRDENAS TORO
INGENIERA TEXTIL
Reg. CIP N° 128750

GISELLA CAROLINA CÁRDENAS TORO
RUC 10422302935



- Presenta tiro fundillo remallado por separado y unido con costura cadeneta a $1 \frac{3}{8}$ " en la parte superior terminando con costura de $\frac{1}{2}$ " cm por lado en la parte inferior.



GISELLA CAROLINA
CÁRDENAS TORO
INGENIERA TEXTIL
Reg. CIP N° 128750

GISSELLA CAROLINA CÁRDENAS TORO
RUC 10422302935



- Presenta basta remallada, doblez de 2" de ancho, subido con máquina bastera. Con taconera de la misma tela,



GISSELLA CAROLINA
CÁRDENAS TORO
INGENIERA TEXTIL
Reg. CIP N° 128750

GISSELLA CAROLINA CÁRDENAS TORO
RUC 10422302935

- Presenta en la pretina entretela fusionable adherida a la tela, adicionalmente presenta forro de pretina de popelina bolsillera que consta de: una entretela no fusionable no tejida, con sesgos de tela bolsillero y la cinta de pretina elasticada antideslizante. Además, presenta entretela tejida no fusionable de refuerzo de pretina.



GISSELLA CAROLINA
CÁRDENAS TORO
INGENIERA TEXTIL
Reg. CIP N° 128750

GISSELLA CAROLINA CÁRDENAS TORO
RUC 10422302935



- Presenta entretela fusional en garet, garetón y vivos.



GISSELLA CAROLINA
CÁRDENAS TORO
INGENIERA TEXTIL
Reg. CIP N° 128750

GISELLA CAROLINA CÁRDENAS TORO
RUC 10422302935



GISELLA CAROLINA
CÁRDENAS TORO
INGENIERA TEXTIL
Reg. CIP N° 128750

GISSELLA CAROLINA CÁRDENAS TORO
RUC 10422302935

CAMISA 1:

- Presenta empaque solicitado.



GISSELLA CAROLINA
CÁRDENAS TORO
INGENIERA TEXTIL
Reg. CIP N° 128750

GISELLA CAROLINA CÁRDENAS TORO
RUC 10422302935

- Presenta diseño solicitado en delantero y espalda, con bolsillo en delantero y 2 pliegues en la espalda de tela plana algodón/ poliéster.



GISELLA CAROLINA
CÁRDENAS TORO
INGENIERA TEXTIL
Reg. CIP N° 128750

GISELLA CAROLINA CÁRDENAS TORO
RUC 10422302935

- Presenta basta con 301 5 mm de altura.



- Presenta cerrado de mangas con 401 doble aguja y 5 mm de separación. Y pegado de manga con 401 doble aguja respuntado en el exterior con 301 a 1 cm del pegado de mangas.



GISELLA CAROLINA
CÁRDENAS TORO
INGENIERA TEXTIL
Reg. CIP N° 128750

GISELLA CAROLINA CÁRDENAS TORO
RUC 10422302935



- Presenta cuello italiano y presenta etiqueta de talla bordada dentro de la etiqueta que sería la etiqueta de marca, ubicada a 2.5 cm del borde inferior del pie de cuello.



GISELLA CAROLINA
CÁRDENAS TORO
INGENIERA TEXTIL
Reg. CIP N° 128750

GISSELLA CAROLINA CÁRDENAS TORO
RUC 10422302935



- Presenta tachón de 2.9 cm de ancho, con separación de agujas de 2.5 cm de ancho en el delantero izquierdo.



GISSELLA CAROLINA
CÁRDENAS TORO
INGENIERA TEXTIL
Reg. CIP N° 128750

GISELLA CAROLINA CÁRDENAS TORO
RUC 10422302935



- Presenta bolsillo superior izquierdo a la altura del 2do ojal de 11 cm de ancho x 11.5 cm de largo lateral y 13 cm de largo hasta la punta.



GISELLA CAROLINA
CÁRDENAS TORO
INGENIERA TEXTIL
Reg. CIP N° 128750

GISELLA CAROLINA CÁRDENAS TORO
RUC 10422302935



GISELLA CAROLINA
CÁRDENAS TORO
INGENIERA TEXTIL
Reg. CIP N° 128750

GISELLA CAROLINA CÁRDENAS TORO
RUC 10422302935



- Presenta 2 botones de repuesto separado 2 cm, pegado en la pechera del delantero derecho.



GISELLA CAROLINA
CÁRDENAS TORO
INGENIERA TEXTIL
Reg. CIP N° 128750

GISSELLA CAROLINA CÁRDENAS TORO
RUC 10422302935



- Presenta etiqueta de lavado / composición ubicada a 7.6 cm del borde inferior del ruedo, con la información correcta de composición de 65% algodón y 35 % poliéster.



GISSELLA CAROLINA
CÁRDENAS TORO
INGENIERA TEXTIL
Reg. CIP N° 128750

GISSELLA CAROLINA CÁRDENAS TORO
RUC 10422302935

- Presenta espalda con pliegue lateral de 1 cm de profundidad terminada tumbada hacia los costados.



- Presenta puño de 6 cm de ancho, con bastillado de 5 mm de ancho con 2 botones pegado en cruz con 2.5 cm de separación.



GISSELLA CAROLINA
CÁRDENAS TORO
INGENIERA TEXTIL
Reg. CIP N° 128750

GISELLA CAROLINA CÁRDENAS TORO
RUC 10422302935



GISELLA CAROLINA
CÁRDENAS TORO
INGENIERA TEXTIL
Reg. CIP N° 128750

GISELLA CAROLINA CÁRDENAS TORO
RUC 10422302935

- Presenta yugo de 16 cm de largo x 2.5 cm de ancho.



GISELLA CAROLINA
CÁRDENAS TORO
INGENIERA TEXTIL
Reg. CIP N° 128750

GISSELLA CAROLINA CÁRDENAS TORO
RUC 10422302935

- Presenta manga larga con 2 pliegues con 2 cm de separación.



- Presenta pechera delantero izquierdo con 6 ojales, 5 verticales y el último horizontal.



GISSELLA CAROLINA
CÁRDENAS TORO
INGENIERA TEXTIL
Reg. CIP N° 128750

GISSELLA CAROLINA CÁRDENAS TORO
RUC 10422302935

- Presenta cuello con barbas removibles, embolsado y pespuntado al filo, con canal de $\frac{1}{2}$ " para las barbas en el interior del cuello. Y presenta alto de cuello de 3.7 cm y alto de pie de cuello de 3 cm.

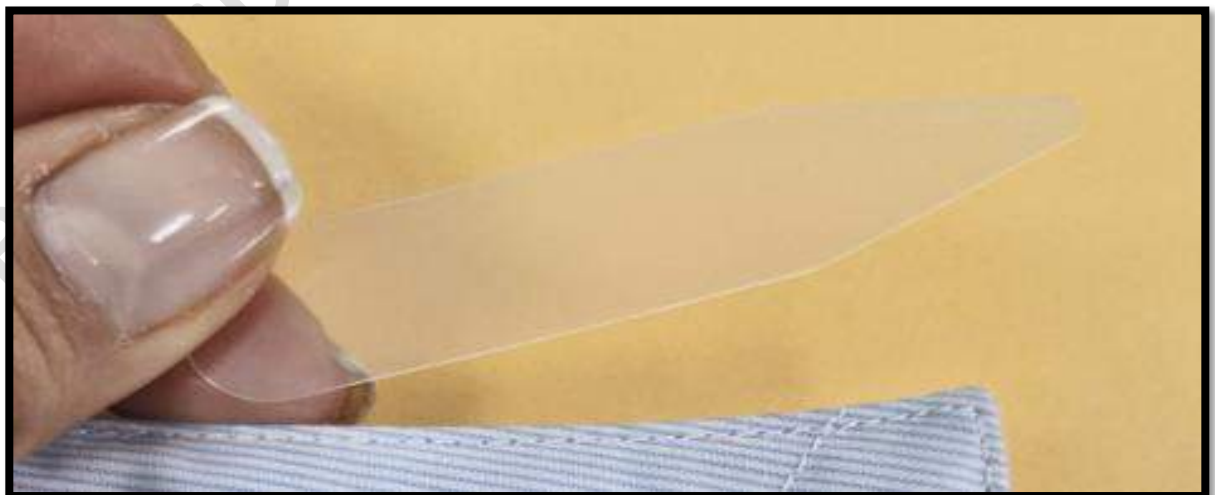

GISSELLA CAROLINA
CÁRDENAS TORO
INGENIERA TEXTIL
Reg. CIP N° 128750

GISSELLA CAROLINA CÁRDENAS TORO
RUC 10422302935



GISSELLA CAROLINA
CÁRDENAS TORO
INGENIERA TEXTIL
Reg. CIP N° 128750

GISSELLA CAROLINA CÁRDENAS TORO
RUC 10422302935

- Presenta entretela fusionable en cuello, pie de cuello, pechera y puño.



GISSELLA CAROLINA
CÁRDENAS TORO
INGENIERA TEXTIL
Reg. CIP N° 128750

GISSELLA CAROLINA CÁRDENAS TORO
RUC 10422302935





GISSELLA CAROLINA
CÁRDENAS TORO
INGENIERA TEXTIL
Reg. CIP N° 128750

GISSELLA CAROLINA CÁRDENAS TORO
RUC 10422302935

CAMISA 2:

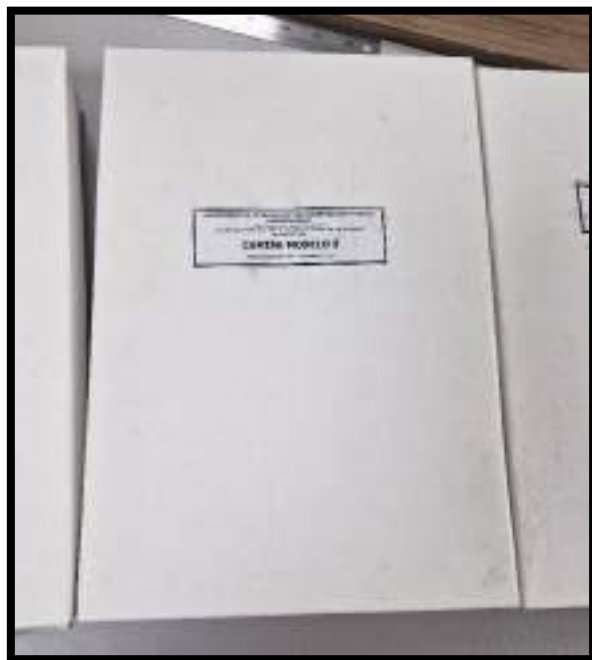
- Presenta empaque solicitado.



GISSELLA CAROLINA
CÁRDENAS TORO
INGENIERA TEXTIL
Reg. CIP N° 128750

GISSELLA CAROLINA CÁRDENAS TORO
RUC 10422302935

- Presenta diseño solicitado en delantero y espalda, con bolsillo en delantero y 2 pliegues en la espalda de tela plana.



GISSELLA CAROLINA
CÁRDENAS TORO
INGENIERA TEXTIL
Reg. CIP N° 128750

GISSELLA CAROLINA CÁRDENAS TORO
RUC 10422302935



GISSELLA CAROLINA
CÁRDENAS TORO
INGENIERA TEXTIL
Reg. CIP N° 128750

GISELLA CAROLINA CÁRDENAS TORO
RUC 10422302935

- Presenta basta con 301 5 mm de altura.



- Presenta cerrado de mangas con 401 doble aguja y 5 mm de separación. Y pegado de manga con 401 doble aguja pespuntado en el exterior con 301 a 1 cm del pegado de mangas.



GISELLA CAROLINA
CÁRDENAS TORO
INGENIERA TEXTIL
Reg. CIP N° 128750

GISELLA CAROLINA CÁRDENAS TORO
RUC 10422302935



- Presenta cuello italiano y presenta etiqueta de talla bordada dentro de la etiqueta que sería la etiqueta de marca, ubicada a 2.5 cm del borde inferior del pie de cuello.



GISELLA CAROLINA
CÁRDENAS TORO
INGENIERA TEXTIL
Reg. CIP N° 128750

GISSELLA CAROLINA CÁRDENAS TORO
RUC 10422302935



- Presenta tachón de 2.9 cm de ancho, con separación de agujas de 2.5 cm de ancho en el delantero izquierdo.



GISSELLA CAROLINA
CÁRDENAS TORO
INGENIERA TEXTIL
Reg. CIP N° 128750

GISSELLA CAROLINA CÁRDENAS TORO
RUC 10422302935



GISSELLA CAROLINA
CÁRDENAS TORO
INGENIERA TEXTIL
Reg. CIP N° 128750

GISSELLA CAROLINA CÁRDENAS TORO
RUC 10422302935

- Presenta bolsillo superior izquierdo a la altura del 2do ojal de 11 cm de ancho x 11.5 cm de largo lateral y 13 cm de largo hasta la punta.

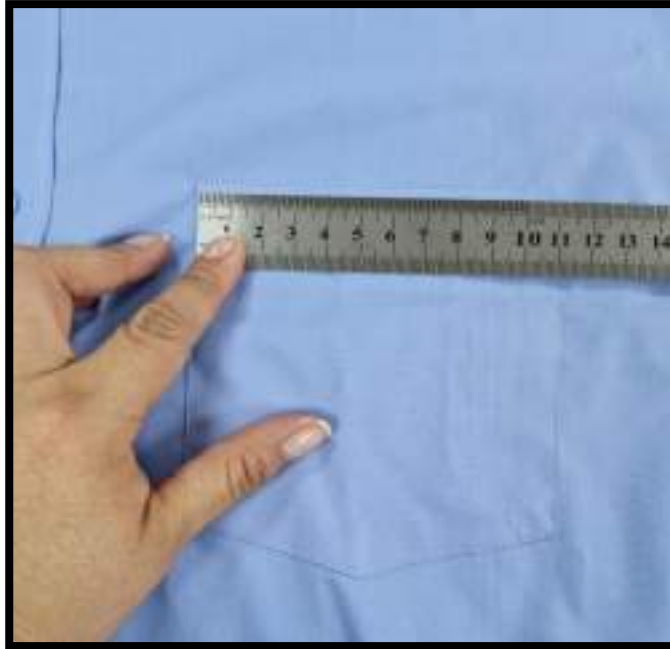

GISSELLA CAROLINA
CÁRDENAS TORO
INGENIERA TEXTIL
Reg. CIP N° 128750

GISELLA CAROLINA CÁRDENAS TORO
RUC 10422302935



GISELLA CAROLINA
CÁRDENAS TORO
INGENIERA TEXTIL
Reg. CIP N° 128750

GISSELLA CAROLINA CÁRDENAS TORO
RUC 10422302935

- Presenta 2 botones de repuesto separado 2 cm, pegado en la pechera del delantero derecho.



GISSELLA CAROLINA
CÁRDENAS TORO
INGENIERA TEXTIL
Reg. CIP N° 128750

GISSELLA CAROLINA CÁRDENAS TORO
RUC 10422302935

- Presenta espalda con pliegue lateral de 1 cm de profundidad terminada tumbada hacia los costados.



- Presenta puño de 6 cm de ancho, con bastillado de 5 mm de ancho con 2 botones pegado en cruz con 2.5 cm de separación.



GISSELLA CAROLINA
CÁRDENAS TORO
INGENIERA TEXTIL
Reg. CIP N° 128750

GISELLA CAROLINA CÁRDENAS TORO
RUC 10422302935



GISELLA CAROLINA
CÁRDENAS TORO
INGENIERA TEXTIL
Reg. CIP N° 128750

GISELLA CAROLINA CÁRDENAS TORO
RUC 10422302935

- Presenta yugo de 16 cm de largo x 2.5 cm de ancho.



GISELLA CAROLINA
CÁRDENAS TORO
INGENIERA TEXTIL
Reg. CIP N° 128750

GISSELLA CAROLINA CÁRDENAS TORO
RUC 10422302935

- Presenta manga larga con 2 pliegues con 2 cm de separación.



- Presenta pechera delantero izquierdo con 6 ojales, 5 verticales y el último horizontal.



GISSELLA CAROLINA
CÁRDENAS TORO
INGENIERA TEXTIL
Reg. CIP N° 128750

GISELLA CAROLINA CÁRDENAS TORO
RUC 10422302935

- Presenta cuello con barbas removibles, embolsado y pespuntado al filo, con canal de $\frac{1}{2}$ " para las barbas en el interior del cuello. Y presenta alto de cuello de 3.7 cm y alto de pie de cuello de 3 cm.



GISELLA CAROLINA
CÁRDENAS TORO
INGENIERA TEXTIL
Reg. CIP N° 128750

GISSELLA CAROLINA CÁRDENAS TORO
RUC 10422302935



GISSELLA CAROLINA
CÁRDENAS TORO
INGENIERA TEXTIL
Reg. CIP N° 128750

GISSELLA CAROLINA CÁRDENAS TORO
RUC 10422302935

- Presenta entretela fusionable en cuello, pie de cuello, pechera y puño.



GISSELLA CAROLINA
CÁRDENAS TORO
INGENIERA TEXTIL
Reg. CIP N° 128750

GISSELLA CAROLINA CÁRDENAS TORO
RUC 10422302935





GISSELLA CAROLINA
CÁRDENAS TORO
INGENIERA TEXTIL
Reg. CIP N° 128750

GISSELLA CAROLINA CÁRDENAS TORO
RUC 10422302935

CAMISA 3:

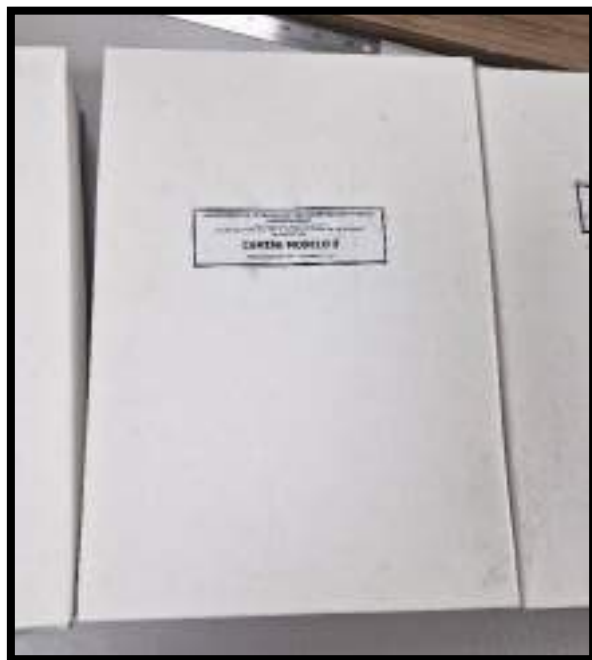
- Presenta empaque solicitado.



GISSELLA CAROLINA
CÁRDENAS TORO
INGENIERA TEXTIL
Reg. CIP N° 128750

GISSELLA CAROLINA CÁRDENAS TORO
RUC 10422302935

- Presenta diseño solicitado en delantero y espalda, con bolsillo en delantero y 2 pliegues en la espalda de tela plana, 100% algodón.



GISSELLA CAROLINA
CÁRDENAS TORO
INGENIERA TEXTIL
Reg. CIP N° 128750

GISSELLA CAROLINA CÁRDENAS TORO
RUC 10422302935

- Presenta basta con 301 5 mm de altura.



- Presenta cerrado de mangas con 401 doble aguja y 5 mm de separación. Y pegado de manga con 401 doble aguja pespuntado en el exterior con 301 a 1 cm del pegado de mangas.



GISSELLA CAROLINA
CÁRDENAS TORO
INGENIERA TEXTIL
Reg. CIP N° 128750

GISSELLA CAROLINA CÁRDENAS TORO
RUC 10422302935





GISSELLA CAROLINA
CÁRDENAS TORO
INGENIERA TEXTIL
Reg. CIP N° 128750

GISSELLA CAROLINA CÁRDENAS TORO
RUC 10422302935

- Presenta cuello italiano y presenta etiqueta de talla bordada dentro de la etiqueta que sería la etiqueta de marca, ubicada a 2.5 cm del borde inferior del pie de cuello.

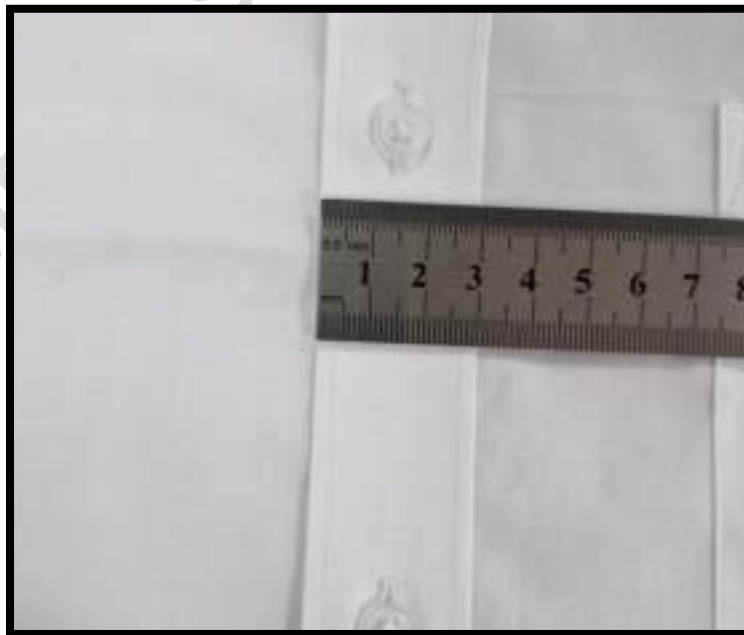

- Presenta tachón de 2.9 cm de ancho, con separación de agujas de 2.5 cm de ancho en el delantero izquierdo.





GISSELLA CAROLINA
CÁRDENAS TORO
INGENIERA TEXTIL
Reg. CIP N° 128750

GISSELLA CAROLINA CÁRDENAS TORO
RUC 10422302935

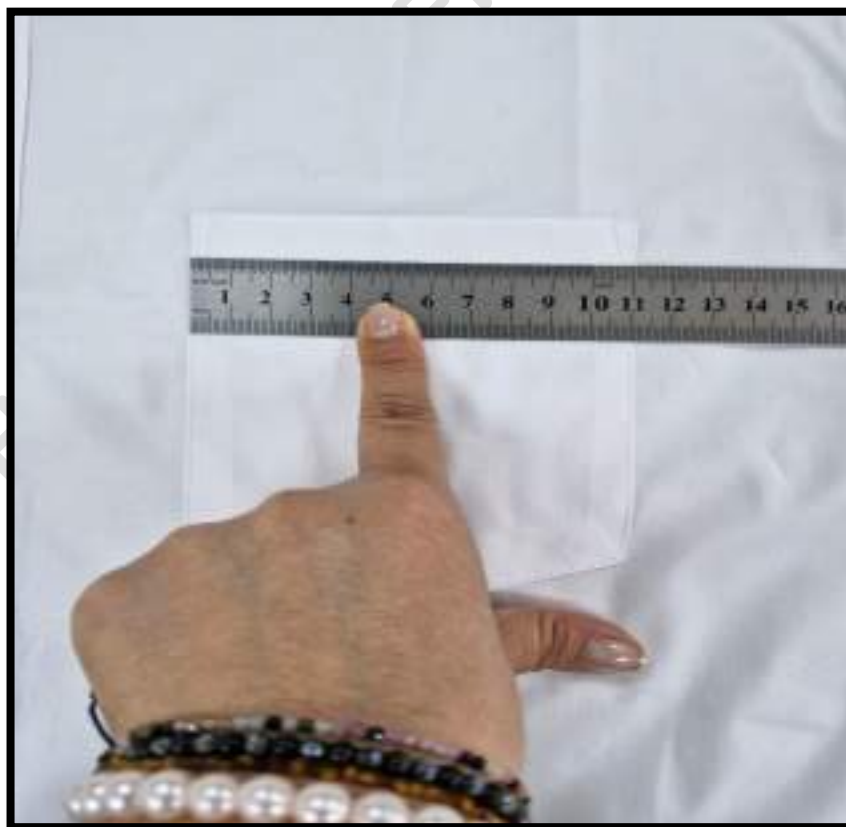

- Presenta bolsillo superior izquierdo a la altura del 2do ojal de 11 cm de ancho x 11.5 cm de largo lateral y 13 cm de largo hasta la punta.



GISSELLA CAROLINA
CÁRDENAS TORO
INGENIERA TEXTIL
Reg. CIP N° 128750

GISELLA CAROLINA CÁRDENAS TORO
RUC 10422302935

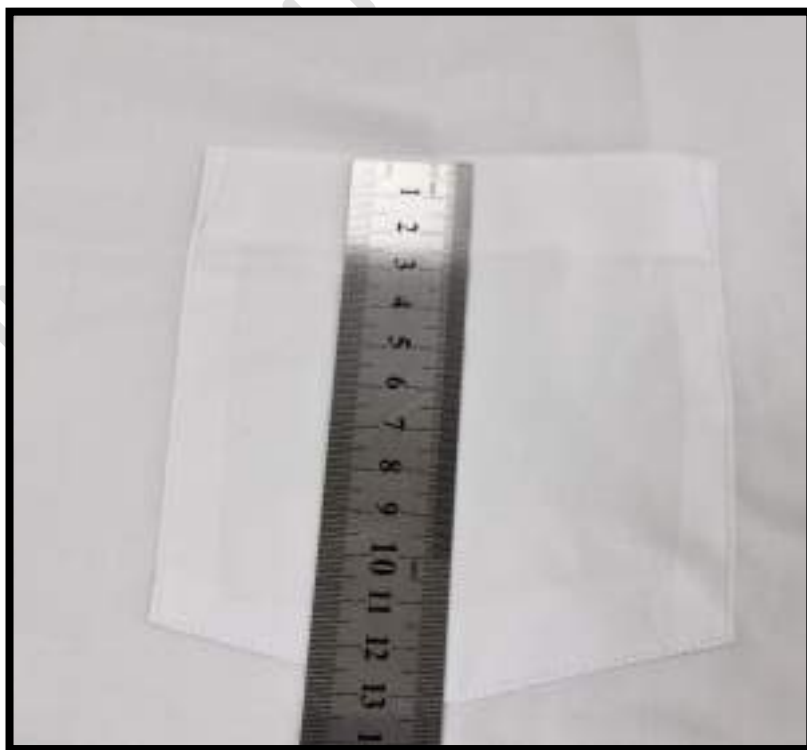
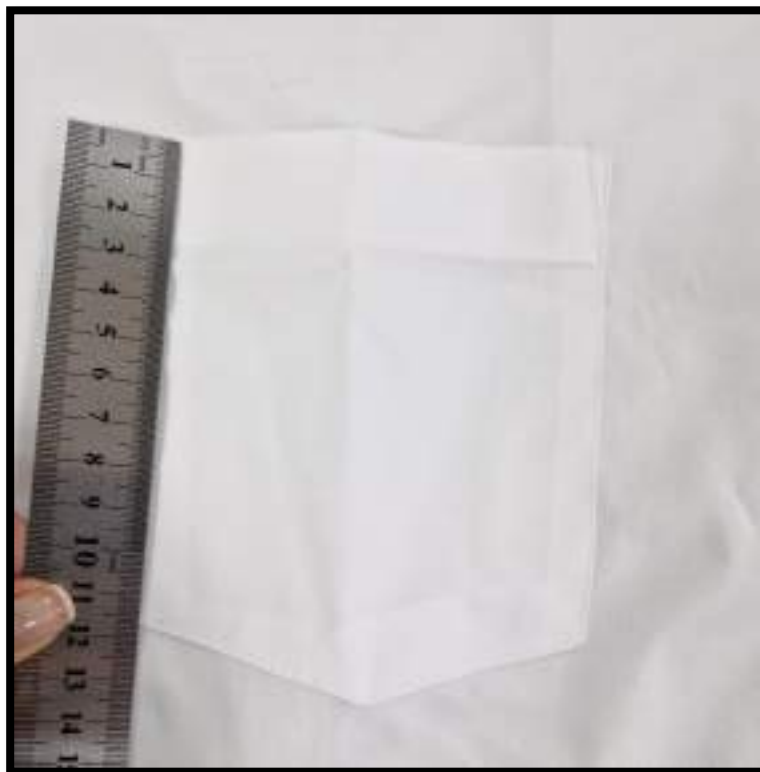

GISELLA CAROLINA
CÁRDENAS TORO
INGENIERA TEXTIL
Reg. CIP N° 128750

GISELLA CAROLINA CÁRDENAS TORO
RUC 10422302935



- Presenta 2 botones de repuesto separado 2 cm, pegado en la pechera del delantero derecho.



GISELLA CAROLINA
CÁRDENAS TORO
INGENIERA TEXTIL
Reg. CIP N° 128750

GISSELLA CAROLINA CÁRDENAS TORO
RUC 10422302935

- Presenta etiqueta de lavado / composición ubicada a 7.6 cm del borde inferior del ruedo, con la información correcta de composición de 100% algodón



- Presenta espalda con pliegue lateral de 1 cm de profundidad terminada tumbada hacia los costados.



Handwritten signature
GISSELLA CAROLINA
CÁRDENAS TORO
INGENIERA TEXTIL
Reg. CIP N° 128750

GISSELLA CAROLINA CÁRDENAS TORO
RUC 10422302935

- Presenta puño de 6 cm de ancho, con bastillado de 5 mm de ancho con 2 botones pegado en cruz con 2.5 cm de separación.



GISSELLA CAROLINA
CÁRDENAS TORO
INGENIERA TEXTIL
Reg. CIP N° 128750

GISELLA CAROLINA CÁRDENAS TORO
RUC 10422302935



- Presenta yugo de 16 cm de largo x 2,5 cm de ancho.



GISELLA CAROLINA
CÁRDENAS TORO
INGENIERA TEXTIL
Reg. CIP N° 128750

GISELLA CAROLINA CÁRDENAS TORO
RUC 10422302935



- Presenta manga larga con 2 pliegues con 2 cm de separación.



GISELLA CAROLINA
CÁRDENAS TORO
INGENIERA TEXTIL
Reg. CIP N° 128750

GISELLA CAROLINA CÁRDENAS TORO
RUC 10422302935

- Presenta cuello con barbas removibles, embolsado y pespuntado al filo, con canal de $\frac{1}{2}$ " para las barbas en el interior del cuello. Y presenta alto de cuello de 3.7 cm y alto de pie de cuello de 3 cm.



GISELLA CAROLINA
CÁRDENAS TORO
INGENIERA TEXTIL
Reg. CIP N° 128750

GISSELLA CAROLINA CÁRDENAS TORO
RUC 10422302935



GISSELLA CAROLINA
CÁRDENAS TORO
INGENIERA TEXTIL
Reg. CIP N° 128750

GISELLA CAROLINA CÁRDENAS TORO
RUC 10422302935



GISELLA CAROLINA
CÁRDENAS TORO
INGENIERA TEXTIL
Reg. CIP N° 128750

GISSELLA CAROLINA CÁRDENAS TORO
RUC 10422302935

- Presenta entretela fusionable en cuello, pie de cuello, pechera y puño.



GISSELLA CAROLINA
CÁRDENAS TORO
INGENIERA TEXTIL
Reg. CIP N° 128750

GISSELLA CAROLINA CÁRDENAS TORO
RUC 10422302935



GISSELLA CAROLINA
CÁRDENAS TORO
INGENIERA TEXTIL
Reg. CIP N° 128750

GISSELLA CAROLINA CÁRDENAS TORO
RUC 10422302935



CORBATA

- Presenta empaque solicitado



GISSELLA CAROLINA
CÁRDENAS TORO
INGENIERA TEXTIL
Reg. CIP N° 128750

GISELLA CAROLINA CÁRDENAS TORO
RUC 10422302935

- Presenta 2 cortes en la vista exterior y 4 cortes en la vista posterior.



GISELLA CAROLINA
CÁRDENAS TORO
INGENIERA TEXTIL
Reg. CIP N° 128750

GISSELLA CAROLINA CÁRDENAS TORO
RUC 10422302935



GISSELLA CAROLINA
CÁRDENAS TORO
INGENIERA TEXTIL
Reg. CIP N° 128750

GISSELLA CAROLINA CÁRDENAS TORO
RUC 10422302935

- Presenta dimensiones según lo solicitado, ancho mayor 7.9 cm y ancho menor 3.8 cm.



GISSELLA CAROLINA
CÁRDENAS TORO
INGENIERA TEXTIL
Reg. CIP N° 128750

GISSELLA CAROLINA CÁRDENAS TORO
RUC 10422302935

- Presenta 152.3 cm de largo dentro de lo solicitado.



- Presenta entretela interior 100% poliéster cremoso, de borde a borde.



GISSELLA CAROLINA
CÁRDENAS TORO
INGENIERA TEXTIL
Reg. CIP N° 128750

GISSELLA CAROLINA CÁRDENAS TORO
RUC 10422302935



PROHIBIDA

GISSELLA CAROLINA
CÁRDENAS TORO
INGENIERA TEXTIL
Reg. CIP N° 128750

GISELLA CAROLINA CÁRDENAS TORO
RUC 10422302935

UNIFORME DE INVIERNO

SACO:

- Presenta diseño solicitado en delantero y espalda. Saco de 3 botones con 1 abertura central en espalda, de tela superfine all wool con diseño espiga con filatería en color beige y azulino, según lo solicitado.



GISELLA CAROLINA
CÁRDENAS TORO
INGENIERA TEXTIL
Reg. CIP N° 128750

GISSELLA CAROLINA CÁRDENAS TORO
RUC 10422302935



GISSELLA CAROLINA
CÁRDENAS TORO
INGENIERA TEXTIL
Reg. CIP N° 128750

GISSELLA CAROLINA CÁRDENAS TORO
RUC 10422302935

- El delantero interior derecho presenta un bolsillo interior con abertura de 13cm, atraque semilunar en contraste, botones de repuesto y la etiqueta de marca de tela.



- El bolsillo cartera del delantero presenta 10.5cm de largo con 2.5cm de alto. Además la tapa del bolsillo delantero presenta una altura de 5.5cm incluyendo el vivo según lo solicitado



GISSELLA CAROLINA
CÁRDENAS TORO
INGENIERA TEXTIL
Reg. CIP N° 128750

GISSELLA CAROLINA CÁRDENAS TORO
RUC 10422302935



- Presenta la vuelta media luna tipo pistola armado con sesgo, y pespunte hilván en contraste. Además, presenta etiqueta de lavado/composición insertada en el bolsillo cigarrera, según lo requerido.



GISSELLA CAROLINA
CÁRDENAS TORO
INGENIERA TEXTIL
Reg. CIP N° 128750

GISELLA CAROLINA CÁRDENAS TORO
RUC 10422302935



- El delantero interior izquierdo presenta bolsillo interior de 13cm de abertura, un porta lapicero de 4cm y una cigarrera de 10cm de abertura con atraques semi lunar en contraste



GISELLA CAROLINA
CÁRDENAS TORO
INGENIERA TEXTIL
Reg. CIP N° 128750

GISELLA CAROLINA CÁRDENAS TORO
RUC 10422302935

- En el interior del saco presenta refuerzo con entretela tricotex en la parte superior de la espalda, basta. La basta del saco muestra un doblez de 4cm y presenta un ensanche en el centro de la espalda de 2cm (IR) por lado según lo solicitado.



GISELLA CAROLINA
CÁRDENAS TORO
INGENIERA TEXTIL
Reg. CIP N° 128750

GISELLA CAROLINA CÁRDENAS TORO
RUC 10422302935



- Presenta la manga 04 oiales de fantasía sin abertura con sus respectivos botones, pegados en aspa, los botones son teñidos en masa



GISELLA CAROLINA
CÁRDENAS TORO
INGENIERA TEXTIL
Reg. CIP N° 128750

GISSELLA CAROLINA CÁRDENAS TORO
RUC 10422302935



- Presenta plastón armado con plástica y fieltro con costura zigzag en el delantero según lo solicitado



GISSELLA CAROLINA
CÁRDENAS TORO
INGENIERA TEXTIL
Reg. CIP N° 128750

GISELLA CAROLINA CÁRDENAS TORO
RUC 10422302935

- Presenta la cabeza de manga armada con entretela tejida fusionable y chorrera de plástica para un mejor armado de la manga



- Los botones en el delantero son teñidos en masa.



GISELLA CAROLINA
CÁRDENAS TORO
INGENIERA TEXTIL
Reg. CIP N° 128750

GISELLA CAROLINA CÁRDENAS TORO
RUC 10422302935

- El costadillo presenta ensanche con la espalda de 2cm(IR) y el delantero de 1cm (IR) para un mejor armado de la prendas.



GISELLA CAROLINA
CÁRDENAS TORO
INGENIERA TEXTIL
Reg. CIP N° 128750

GISELLA CAROLINA CÁRDENAS TORO
RUC 10422302935

PANTALÓN:

- Presenta diseño solicitado en delantero y espalda, de tela casimir 100% lana, con bolsillo sesgados en el delantero y 6 presillas, 2 en delantero y 4 espalda.



GISELLA CAROLINA
CÁRDENAS TORO
INGENIERA TEXTIL
Reg. CIP N° 128750

GISSELLA CAROLINA CÁRDENAS TORO
RUC 10422302935



GISSELLA CAROLINA
CÁRDENAS TORO
INGENIERA TEXTIL
Reg. CIP N° 128750

GISELLA CAROLINA CÁRDENAS TORO
RUC 10422302935

- Se verifico el ancho de pretina de 1 ½" y el alto de presilla de 2" según lo solicitado con las EETT. Además, muestra 06 presillas distribuidas 02 en delantero y 04 en la parte posterior según lo solicitado



GISELLA CAROLINA
CÁRDENAS TORO
INGENIERA TEXTIL
Reg. CIP N° 128750

GISELLA CAROLINA CÁRDENAS TORO
RUC 10422302935

- Presenta ensanche de fundillos en lado superior de 1 3/8" por lado Incluido remalle



- Presenta un bolsillo secreto de 3 1/2" abertura por 4" de profundidad con ataque en los extremos.



GISELLA CAROLINA
CÁRDENAS TORO
INGENIERA TEXTIL
Reg. CIP N° 128750

GISELLA CAROLINA CÁRDENAS TORO
RUC 10422302935



- Presenta el forro de los bolsillos en popelina bolsillera ribeteado con doble puntada cadeneta.



GISELLA CAROLINA
CÁRDENAS TORO
INGENIERA TEXTIL
Reg. CIP N° 128750

GISSELLA CAROLINA CÁRDENAS TORO
RUC 10422302935

- Presenta basta de 2" subido con máquina bastera y taconera



- Presenta un cierre de metal de dientes dorados entre la garetta y garetón según lo solicitado



GISSELLA CAROLINA
CÁRDENAS TORO
INGENIERA TEXTIL
Reg. CIP N° 128750

GISSELLA CAROLINA CÁRDENAS TORO
RUC 10422302935

- Presenta el garetón embolsado con popelina pespuntado con recta según lo solicitado en las EETT.



- El forro de pretina presenta cinta jebe antideslizante adicionalmente en su interior presenta los dos botones tamaños de 24L al tono de la tela.



GISSELLA CAROLINA
CÁRDENAS TORO
INGENIERA TEXTIL
Reg. CIP N° 128750

GISSELLA CAROLINA CÁRDENAS TORO
RUC 10422302935

- Presenta etiqueta de composición y recomendación de lavado, la tela confeccionada en el pantalón es un casimir 100% lana



- El forro de pretina presenta una entretela no tejida fusionable y además lleva una entretela tejida no fusionable como refuerzo de pretina



GISSELLA CAROLINA
CÁRDENAS TORO
INGENIERA TEXTIL
Reg. CIP N° 128750

GISSELLA CAROLINA CÁRDENAS TORO
RUC 10422302935

CAMISA 1:

- Presenta diseño solicitado en delantero y espalda, con bolsillo superior izquierdo y cumple con el tipo de tela solicitado, tela dobby diseño puntinado color plomo.



GISSELLA CAROLINA
CÁRDENAS TORO
INGENIERA TEXTIL
Reg. CIP N° 128750

GISSELLA CAROLINA CÁRDENAS TORO
RUC 10422302935



GISSELLA CAROLINA
CÁRDENAS TORO
INGENIERA TEXTIL
Reg. CIP N° 128750

GISELLA CAROLINA CÁRDENAS TORO
RUC 10422302935

- El delantero izquierdo presenta un tachón de 2.9 cm de ancho y el delantero derecho un bastillado de 2.5cm

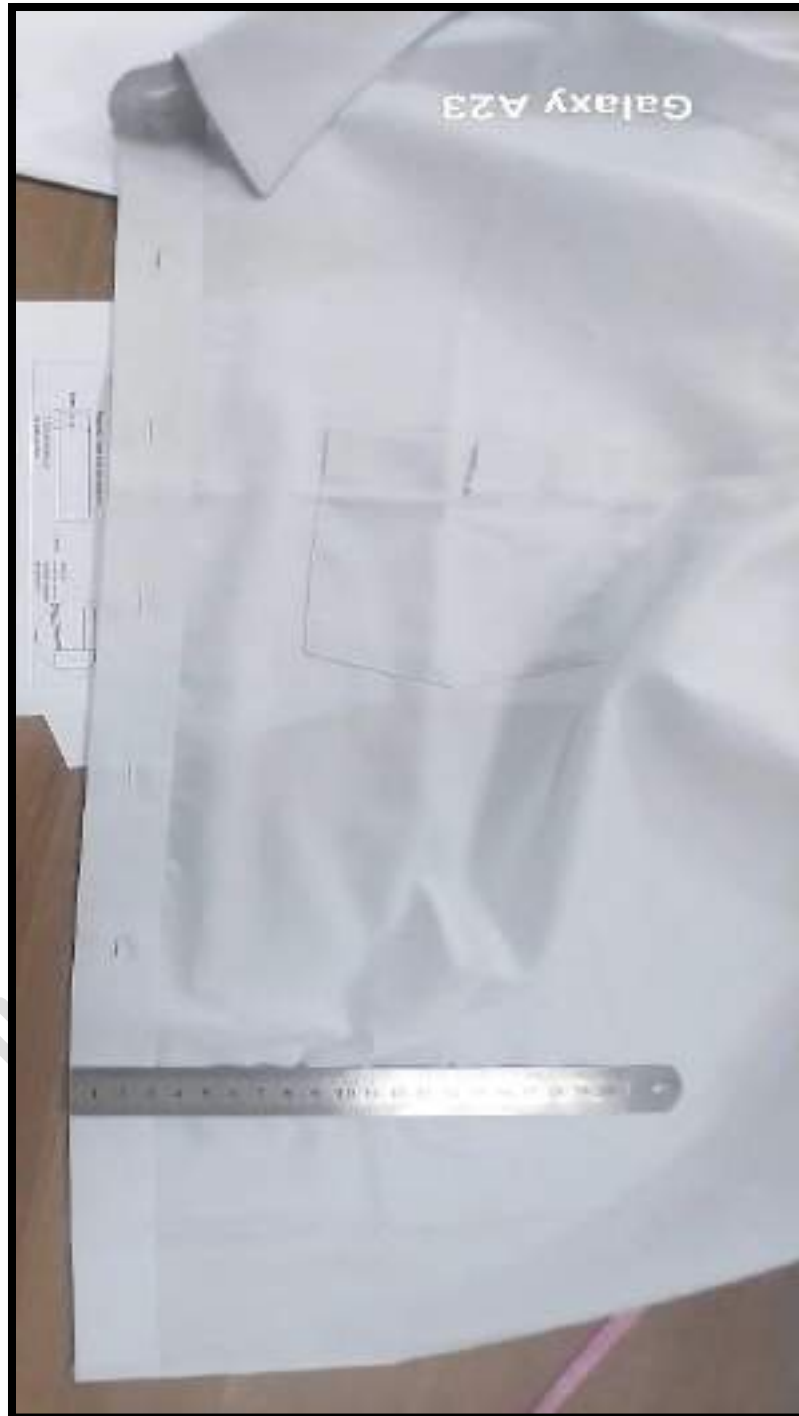

GISELLA CAROLINA
CÁRDENAS TORO
INGENIERA TEXTIL
Reg. CIP N° 128750

GISSELLA CAROLINA CÁRDENAS TORO
RUC 10422302935



- Presenta bolsillo ubicado a la altura del segundo ojal del delantero izquierdo, modelo bolsillo en V, con atraque triangular en los extremos del bolsillo y con abertura de 11cm y con doble dobléz superior de 1".



GISSELLA CAROLINA
CÁRDENAS TORO
INGENIERA TEXTIL
Reg. CIP N° 128750

GISELLA CAROLINA CÁRDENAS TORO
RUC 10422302935

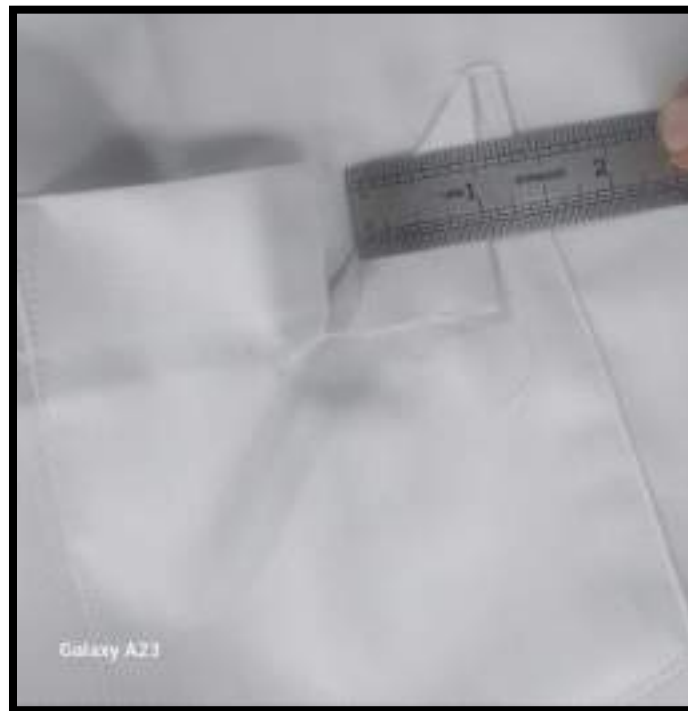

- Presenta un yugo de 16cm de largo y puño de 6cm de alto según lo solicitado.



GISELLA CAROLINA
CÁRDENAS TORO
INGENIERA TEXTIL
Reg. CIP N° 128750

GISSELLA CAROLINA CÁRDENAS TORO
RUC 10422302935



- Presenta cuello italiano con barbas removibles.



GISSELLA CAROLINA
CÁRDENAS TORO
INGENIERA TEXTIL
Reg. CIP N° 128750

GISELLA CAROLINA CÁRDENAS TORO
RUC 10422302935

- Presenta etiqueta de composición y lavado se ubica a 7.6cm de la basta



- Presenta una basta a 5mm de altura y los costados cerrados con c/401 doble aguja y 5mm de separación.



GISELLA CAROLINA
CÁRDENAS TORO
INGENIERA TEXTIL
Reg. CIP N° 128750

GISELLA CAROLINA CÁRDENAS TORO
RUC 10422302935



- Presenta entretela tejida fusionable en cuello y puño



GISELLA CAROLINA
CÁRDENAS TORO
INGENIERA TEXTIL
Reg. CIP N° 128750

GISSELLA CAROLINA CÁRDENAS TORO
RUC 10422302935



GISSELLA CAROLINA
CÁRDENAS TORO
INGENIERA TEXTIL
Reg. CIP N° 128750

GISSELLA CAROLINA CÁRDENAS TORO
RUC 10422302935

CAMISA 2:

- Presenta diseño solicitado en delantero y espalda, con bolsillo superior izquierdo y cumple con el tipo de tela solicitado, tela doobby diseño diagonal color lila.



GISSELLA CAROLINA
CÁRDENAS TORO
INGENIERA TEXTIL
Reg. CIP N° 128750

GISELLA CAROLINA CÁRDENAS TORO
RUC 10422302935

- El delantero izquierdo presenta un tachón de 2.9 cm de ancho y el delantero derecho un bastillado de 2.5cm



GISELLA CAROLINA
CÁRDENAS TORO
INGENIERA TEXTIL
Reg. CIP N° 128750

GISSELLA CAROLINA CÁRDENAS TORO
RUC 10422302935



GISSELLA CAROLINA
CÁRDENAS TORO
INGENIERA TEXTIL
Reg. CIP N° 128750

GISSELLA CAROLINA CÁRDENAS TORO
RUC 10422302935

- Presenta bolsillo ubicado a la altura del segundo ojal del delantero izquierdo, modelo bolsillo en V, con atraque triangular en los extremos del bolsillo y con abertura de 11cm y con 11.5cm medida lateral



GISSELLA CAROLINA
CÁRDENAS TORO
INGENIERA TEXTIL
Reg. CIP N° 128750

GISELLA CAROLINA CÁRDENAS TORO
RUC 10422302935

- Presenta un yugo de 16cm de largo y puño de 6cm de alto según lo solicitado.



GISELLA CAROLINA
CÁRDENAS TORO
INGENIERA TEXTIL
Reg. CIP N° 128750

GISSELLA CAROLINA CÁRDENAS TORO
RUC 10422302935

- Presenta cuello italiano con barbas removibles.



GISSELLA CAROLINA
CÁRDENAS TORO
INGENIERA TEXTIL
Reg. CIP N° 128750

GISELLA CAROLINA CÁRDENAS TORO
RUC 10422302935

- Presenta etiqueta de composición y lavado se ubica a 7.6cm de la basta



GISELLA CAROLINA
CÁRDENAS TORO
INGENIERA TEXTIL
Reg. CIP N° 128750

GISSELLA CAROLINA CÁRDENAS TORO
RUC 10422302935

- Presenta en los costados cerrados con c/401 doble aguja y 5mm de separación



GISSELLA CAROLINA
CÁRDENAS TORO
INGENIERA TEXTIL
Reg. CIP N° 128750

GISSELLA CAROLINA CÁRDENAS TORO
RUC 10422302935

- Presenta entretela tejida fusionable en cuellos, pechera. Y presenta etiqueta de talla bordada en la etiqueta que sería la etiqueta de marca.

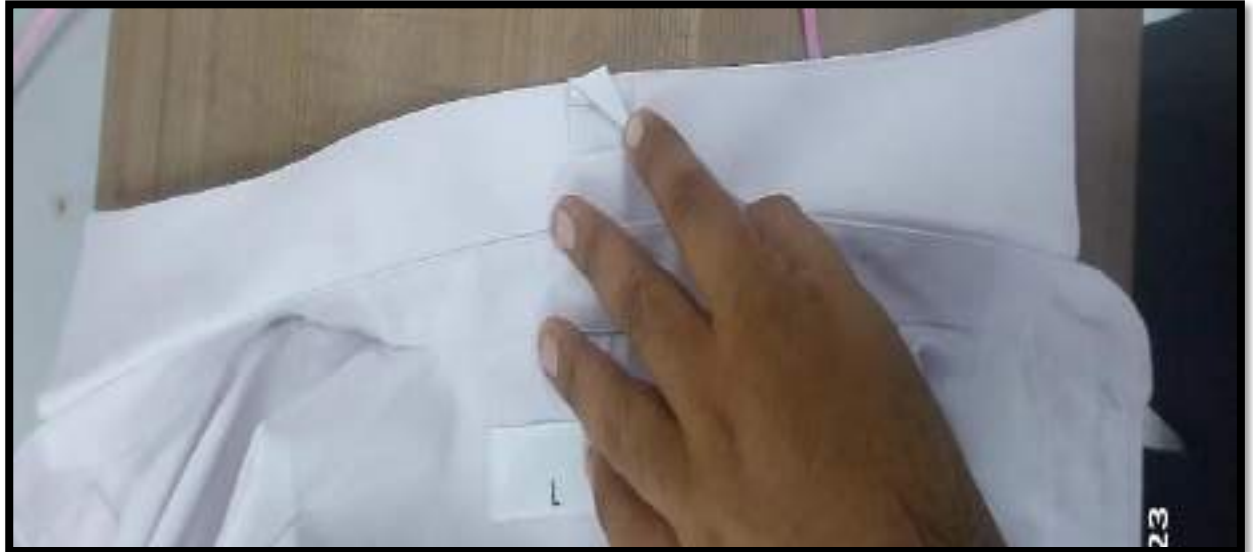

GISSELLA CAROLINA
CÁRDENAS TORO
INGENIERA TEXTIL
Reg. CIP N° 128750

GISSELLA CAROLINA CÁRDENAS TORO
RUC 10422302935

CAMISA 3:

- Presenta diseño solicitado en delantero y espalda, con bolsillo superior izquierdo y cumple con el tipo de tela solicitado, tela fil a fil color celeste italiano



GISSELLA CAROLINA
CÁRDENAS TORO
INGENIERA TEXTIL
Reg. CIP N° 128750

GISELLA CAROLINA CÁRDENAS TORO
RUC 10422302935



GISELLA CAROLINA
CÁRDENAS TORO
INGENIERA TEXTIL
Reg. CIP N° 128750

GISELLA CAROLINA CÁRDENAS TORO
RUC 10422302935

- El delantero derecho presenta 08 botones de los cuales dos son de repuesto y el delantero izquierdo presenta seis ojales (05 ojales verticales y uno horizontal)



GISELLA CAROLINA
CÁRDENAS TORO
INGENIERA TEXTIL
Reg. CIP N° 128750

GISELLA CAROLINA CÁRDENAS TORO
RUC 10422302935

- El delantero izquierdo presenta un tachón de 2.9 cm de ancho y el delantero derecho un bastillado de 2.5cm.



GISELLA CAROLINA
CÁRDENAS TORO
INGENIERA TEXTIL
Reg. CIP N° 128750

GISSELLA CAROLINA CÁRDENAS TORO
RUC 10422302935



GISSELLA CAROLINA
CÁRDENAS TORO
INGENIERA TEXTIL
Reg. CIP N° 128750

GISSELLA CAROLINA CÁRDENAS TORO
RUC 10422302935

- Presenta bolsillo ubicado a la altura del segundo ojal del delantero izquierdo, modelo bolsillo en V, con atraque triangular en los extremos del bolsillo y con abertura de 11cm y 13cm de alto.



GISSELLA CAROLINA
CÁRDENAS TORO
INGENIERA TEXTIL
Reg. CIP N° 128750

GISSELLA CAROLINA CÁRDENAS TORO
RUC 10422302935

- Presenta un yugo de 16cm de largo y puño de 6cm de alto según lo solicitado.



GISSELLA CAROLINA
CÁRDENAS TORO
INGENIERA TEXTIL
Reg. CIP N° 128750

GISSELLA CAROLINA CÁRDENAS TORO
RUC 10422302935

- Presenta cuello italiano con barbas removibles. La etiqueta de composición y lavado se ubica a 7.6cm de la basta.



GISSELLA CAROLINA
CÁRDENAS TORO
INGENIERA TEXTIL
Reg. CIP N° 128750

GISELLA CAROLINA CÁRDENAS TORO
RUC 10422302935



GISELLA CAROLINA
CÁRDENAS TORO
INGENIERA TEXTIL
Reg. CIP N° 128750

GISSELLA CAROLINA CÁRDENAS TORO
RUC 10422302935

- Presenta el pegado de mangas con costura cadeneta (doble aguja) y pespuntado el exterior con recta a 1 cm del pegado de mangas.



GISSELLA CAROLINA
CÁRDENAS TORO
INGENIERA TEXTIL
Reg. CIP N° 128750

GISSELLA CAROLINA CÁRDENAS TORO
RUC 10422302935

- Presenta entreteela tejida fusionable en cuellos y puño



GISSELLA CAROLINA
CÁRDENAS TORO
INGENIERA TEXTIL
Reg. CIP N° 128750

GISSELLA CAROLINA CÁRDENAS TORO
RUC 10422302935

PULLOVER:

- El pullover cumple con las EETT solicitadas (hilado, tejido, modelo cuello en" V"). Se verifico con el color del tejido y la presencia de fibras de alpaca, acrílico y lana.



GISSELLA CAROLINA
CÁRDENAS TORO
INGENIERA TEXTIL
Reg. CIP N° 128750

GISELLA CAROLINA CÁRDENAS TORO
RUC 10422302935



GISELLA CAROLINA
CÁRDENAS TORO
INGENIERA TEXTIL
Reg. CIP N° 128750

GISSELLA CAROLINA CÁRDENAS TORO
RUC 10422302935

- Presenta cuello y sisa rib 1x 1 con tubular de 02 hebras de 2.5cm de ancho.



GISSELLA CAROLINA
CÁRDENAS TORO
INGENIERA TEXTIL
Reg. CIP N° 128750

GISSELLA CAROLINA CÁRDENAS TORO
RUC 10422302935

- Presenta una pretina de rib 1x1 de 2hebras de 6cm de alto. Los laterales son cerrados con platilladora



GISSELLA CAROLINA
CÁRDENAS TORO
INGENIERA TEXTIL
Reg. CIP N° 128750

GISSELLA CAROLINA CÁRDENAS TORO
RUC 10422302935

CORBATA:

- La corbata cumple con lo solicitado en las EETT. Como el material 100% poliéster en color azul



GISSELLA CAROLINA
CÁRDENAS TORO
INGENIERA TEXTIL
Reg. CIP N° 128750

GISSELLA CAROLINA CÁRDENAS TORO
RUC 10422302935

- Presenta un ancho mayor de 8cm y un ancho menor de 3.8cm.



GISSELLA CAROLINA
CÁRDENAS TORO
INGENIERA TEXTIL
Reg. CIP N° 128750

GISSELLA CAROLINA CÁRDENAS TORO
RUC 10422302935

- La corbata presenta alma entretela no tejida color blanco en el interior y la presilla atracada de encaje y etiqueta de sin marca debajo de la presilla según lo solicitado



- Presenta presilla atracada de encaje y etiqueta de sin marca debajo de la presilla según lo solicitado



GISSELLA CAROLINA
CÁRDENAS TORO
INGENIERA TEXTIL
Reg. CIP N° 128750

GISSELLA CAROLINA CÁRDENAS TORO
RUC 10422302935

- La corbata presenta un largo de 148cm, medida que está dentro del rango solicitado



GISSELLA CAROLINA
CÁRDENAS TORO
INGENIERA TEXTIL
Reg. CIP N° 128750

GISSELLA CAROLINA CÁRDENAS TORO
RUC 10422302935

- Presenta en la vista exterior dos cortes cumpliendo con lo solicitado



GISSELLA CAROLINA
CÁRDENAS TORO
INGENIERA TEXTIL
Reg. CIP N° 128750

GISSELLA CAROLINA CÁRDENAS TORO
RUC 10422302935

ÍTEM 3

CALZADO DE DAMAS Y CABALLEROS

PROHIBIDA SU REPRODUCCION



GISSELLA CAROLINA
CÁRDENAS TORO
INGENIERA TEXTIL
Reg. CIP N° 128750

GISSELLA CAROLINA CÁRDENAS TORO
RUC 10422302935

POSTOR 1:

EL POSTOR N°1, **NO CUMPLE CON LAS ESPECIFICACIONES
TÉCNICAS DE LAS BASES PARA EL ÍTEM 3**



GISSELLA CAROLINA
CÁRDENAS TORO
INGENIERA TEXTIL
Reg. CIP N° 128750

GISELLA CAROLINA CÁRDENAS TORO
RUC 10422302935

FOTOS: PRUEBA FOTOGRÁFICAS DE LOS PRINCIPALES INCUMPLIMIENTOS Y CUMPLIMIENTOS.

CALZADO DE CABALLEROS

INVIERNO

- No presenta talón acolchado.



GISELLA CAROLINA
CÁRDENAS TORO
INGENIERA TEXTIL
Reg. CIP N° 128750

GISELLA CAROLINA CÁRDENAS TORO
RUC 10422302935

VERANO

- No presenta observaciones, presenta el diseño, color, etiquetado solicitados.



GISELLA CAROLINA
CÁRDENAS TORO
INGENIERA TEXTIL
Reg. CIP N° 128750

GISELLA CAROLINA CÁRDENAS TORO
RUC 10422302935

CALZADO DE DAMAS

INVIERNO

- No presenta planta antideslizante y presenta sticker informativo con los tipos de materiales del calzado pegado en la planta, y lo solicitado es en la plantilla.



GISELLA CAROLINA
CÁRDENAS TORO
INGENIERA TEXTIL
Reg. CIP N° 128750

GISELLA CAROLINA CÁRDENAS TORO
RUC 10422302935

- Presenta altura de caña de 16 cm de alto y lo solicitado es 15 cm.



GISELLA CAROLINA
CÁRDENAS TORO
INGENIERA TEXTIL
Reg. CIP N° 128750

GISSELLA CAROLINA CÁRDENAS TORO
RUC 10422302935

- No presenta tela de cambrera, el termoadhesivo en la parte interna.



GISSELLA CAROLINA
CÁRDENAS TORO
INGENIERA TEXTIL
Reg. CIP N° 128750

GISSELLA CAROLINA CÁRDENAS TORO
RUC 10422302935

- No presenta forro de talón de badana natural de ovino volteado.



GISSELLA CAROLINA
CÁRDENAS TORO
INGENIERA TEXTIL
Reg. CIP N° 128750

GISELLA CAROLINA CÁRDENAS TORO
RUC 10422302935

VERANO

- Presenta cuero dañado en la plantilla generando mala apariencia.



GISELLA CAROLINA
CÁRDENAS TORO
INGENIERA TEXTIL
Reg. CIP N° 128750

GISSELLA CAROLINA CÁRDENAS TORO
RUC 10422302935

- Presenta plantilla manchada, restos de la impresión del etiquetado informativo de los materiales, generando mala apariencia.



GISSELLA CAROLINA
CÁRDENAS TORO
INGENIERA TEXTIL
Reg. CIP N° 128750

GISSELLA CAROLINA CÁRDENAS TORO
RUC 10422302935

POSTOR 2:

**EL POSTOR N°2 SI CUMPLE CON LAS ESPECIFICACIONES
TÉCNICAS DE LAS BASES PARA EL ÍTEM 3**



GISSELLA CAROLINA
CÁRDENAS TORO
INGENIERA TEXTIL
Reg. CIP N° 128750

GISELLA CAROLINA CÁRDENAS TORO
RUC 10422302935

FOTOS: PRUEBA FOTOGRÁFICAS DE LOS PRINCIPALE CUMPLIMIENTOS

CALZADO DE CABALLEROS

INVIERNO

- Presenta empaque solicitado.



- Presenta diseño solicitado, calzado de vestir con pasadores, talón acolchado, con combinación con cuero grabado.



GISELLA CAROLINA
CÁRDENAS TORO
INGENIERA TEXTIL
Reg. CIP N° 128750

GISSELLA CAROLINA CÁRDENAS TORO
RUC 10422302935

- Presenta cuero guante semi brillo plena flor, de 1.5 mm de espesor en capellada.



- Presenta forro y forro de talón de badana ovino de color natural de 1 mm de espesor.



GISSELLA CAROLINA
CÁRDENAS TORO
INGENIERA TEXTIL
Reg. CIP N° 128750

GISSELLA CAROLINA CÁRDENAS TORO
RUC 10422302935



- Presenta puntera de termoplástico de 1 mm de espesor.



GISSELLA CAROLINA
CÁRDENAS TORO
INGENIERA TEXTIL
Reg. CIP N° 128750

GISELLA CAROLINA CÁRDENAS TORO
RUC 10422302935

- Presenta contrafuerte de termoplástico de 1 mm de espesor.



- Presenta falsa prefabricado en material non -women y reforzada con fibra de 2mm en la parte del retacón y con cambrillón metálico acerado.



GISELLA CAROLINA
CÁRDENAS TORO
INGENIERA TEXTIL
Reg. CIP N° 128750

GISSELLA CAROLINA CÁRDENAS TORO
RUC 10422302935



- Presenta cerco para suela de salpa con apariencia de costura de 4 mm aprox.



GISSELLA CAROLINA
CÁRDENAS TORO
INGENIERA TEXTIL
Reg. CIP N° 128750

GISSELLA CAROLINA CÁRDENAS TORO
RUC 10422302935

- Presenta planta suela de cuero con brillo natural de 4.5 mm de espesor y en la zona plantar con huella antideslizante de una pieza.



GISSELLA CAROLINA
CÁRDENAS TORO
INGENIERA TEXTIL
Reg. CIP N° 128750

GISSELLA CAROLINA CÁRDENAS TORO
RUC 10422302935

- Presenta tapilla de caucho color negro antideslizante de 5 mm de espesor.



- Presenta taco de madera forrado de cuero y 4 clavos estriados por pie.





GISSELLA CAROLINA
CÁRDENAS TORO
INGENIERA TEXTIL
Reg. CIP N° 128750

GISSELLA CAROLINA CÁRDENAS TORO
RUC 10422302935

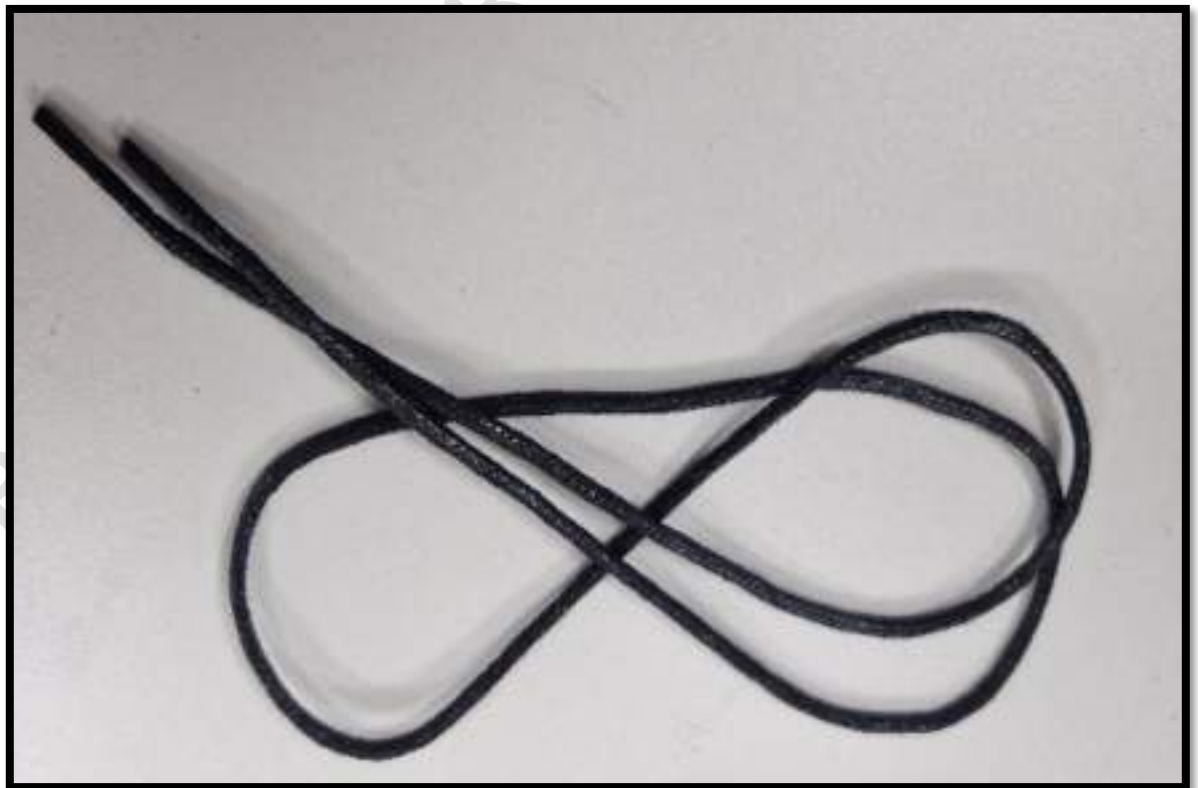

- Presenta pasadores de forma circular de 2.5 mm aprox de espesor encerado color a tono del cuero, con extremos reforzados de plástico.



GISSELLA CAROLINA
CÁRDENAS TORO
INGENIERA TEXTIL
Reg. CIP N° 128750

GISELLA CAROLINA CÁRDENAS TORO
RUC 10422302935



- Presenta plantilla de badana de color natural de una sola pieza, de 1 mm de espesor, totalmente acolchada y anatómica con látex de 3 mm cosida al contorno de la misma.



GISELLA CAROLINA
CÁRDENAS TORO
INGENIERA TEXTIL
Reg. CIP N° 128750

GISELLA CAROLINA CÁRDENAS TORO
RUC 10422302935



VERANO

- Presenta empaque solicitado.



GISELLA CAROLINA
CÁRDENAS TORO
INGENIERA TEXTIL
Reg. CIP N° 128750

GISSELLA CAROLINA CÁRDENAS TORO
RUC 10422302935

- Presenta diseño solicitado, calzado de vestir con pasadores, talón acolchado con planta de suela y caucho antideslizante.



- Presenta forro de badana y forro de talón de color natural sin restos de pegamento o suciedad.



GISSELLA CAROLINA
CÁRDENAS TORO
INGENIERA TEXTIL
Reg. CIP N° 128750

GISELLA CAROLINA CÁRDENAS TORO
RUC 10422302935



- Presenta etiqueta indicando el material de cuero y demás material de calzado en la parte interna del calzado.



GISELLA CAROLINA
CÁRDENAS TORO
INGENIERA TEXTIL
Reg. CIP N° 128750

GISSELLA CAROLINA CÁRDENAS TORO
RUC 10422302935

- Presenta plantilla de badana ovino de color natural de una sola pieza, de 1mm de espesor, totalmente acolchada con látex de 3 mm de espesor, cosido al contorno de la misma.



GISSELLA CAROLINA
CÁRDENAS TORO
INGENIERA TEXTIL
Reg. CIP N° 128750

GISSELLA CAROLINA CÁRDENAS TORO
RUC 10422302935

- Presenta pasadores de forma circular de 2.5 mm de espesor, encerado de color a tono del cuero, con extremos reforzado con plástico.



GISSELLA CAROLINA
CÁRDENAS TORO
INGENIERA TEXTIL
Reg. CIP N° 128750

GISSELLA CAROLINA CÁRDENAS TORO
RUC 10422302935

- Presenta cuero de capellada de cuero guante bovino semi brillo, plena flor de 1.6 mm de espesor.



- Presenta forro de badana y forro de talón de ovino color natural de 1 mm de espesor.



GISSELLA CAROLINA
CÁRDENAS TORO
INGENIERA TEXTIL
Reg. CIP N° 128750

GISELLA CAROLINA CÁRDENAS TORO
RUC 10422302935



- Presenta puntera de termoplástico de 0.8 mm de espesor.



GISELLA CAROLINA
CÁRDENAS TORO
INGENIERA TEXTIL
Reg. CIP N° 128750

GISSELLA CAROLINA CÁRDENAS TORO
RUC 10422302935

- Presenta contrafuerte de termoplástico de 1 mm de espesor.

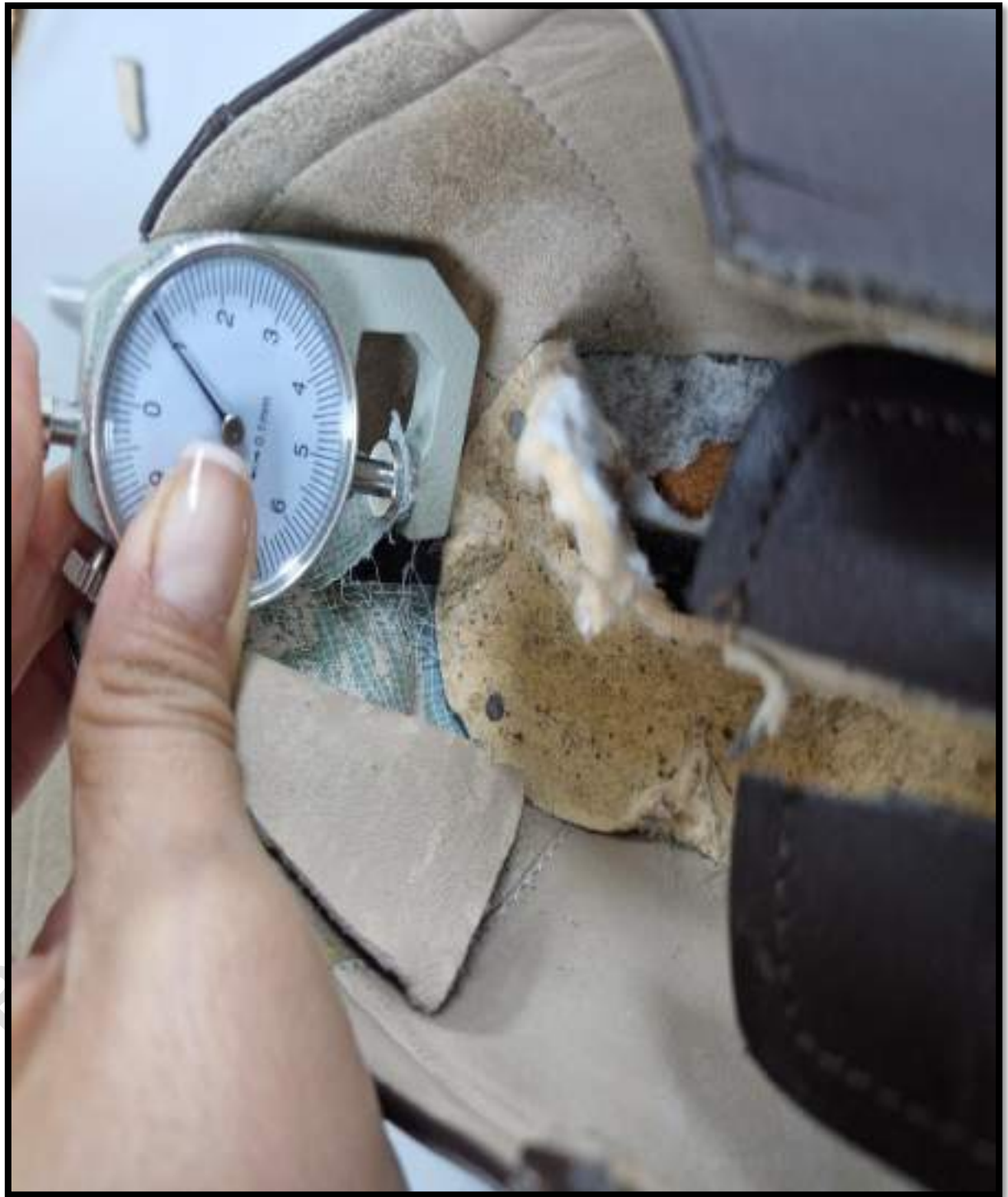

GISSELLA CAROLINA
CÁRDENAS TORO
INGENIERA TEXTIL
Reg. CIP N° 128750

GISSELLA CAROLINA CÁRDENAS TORO
RUC 10422302935

- Presenta falsa prefabricado en material non - women y reforzado con fibra en la parte del retacón y con cambrillón metálico acerado.



Handwritten signature
GISSELLA CAROLINA
CÁRDENAS TORO
INGENIERA TEXTIL
Reg. CIP N° 128750

GISSELLA CAROLINA CÁRDENAS TORO
RUC 10422302935

- Presenta firme de suela de cuero de 4.5 mm de espesor y en la plantar con huella antideslizante de una pieza.



GISSELLA CAROLINA
CÁRDENAS TORO
INGENIERA TEXTIL
Reg. CIP N° 128750

GISELLA CAROLINA CÁRDENAS TORO
RUC 10422302935

- Presenta taco de madera forrado con cuero de suela y 4 clavos estriados por pie.





GISELLA CAROLINA
CÁRDENAS TORO
INGENIERA TEXTIL
Reg. CIP N° 128750

GISELLA CAROLINA CÁRDENAS TORO
RUC 10422302935

- Presenta tapilla de caucho color negro antideslizante de 5 mm de espesor.

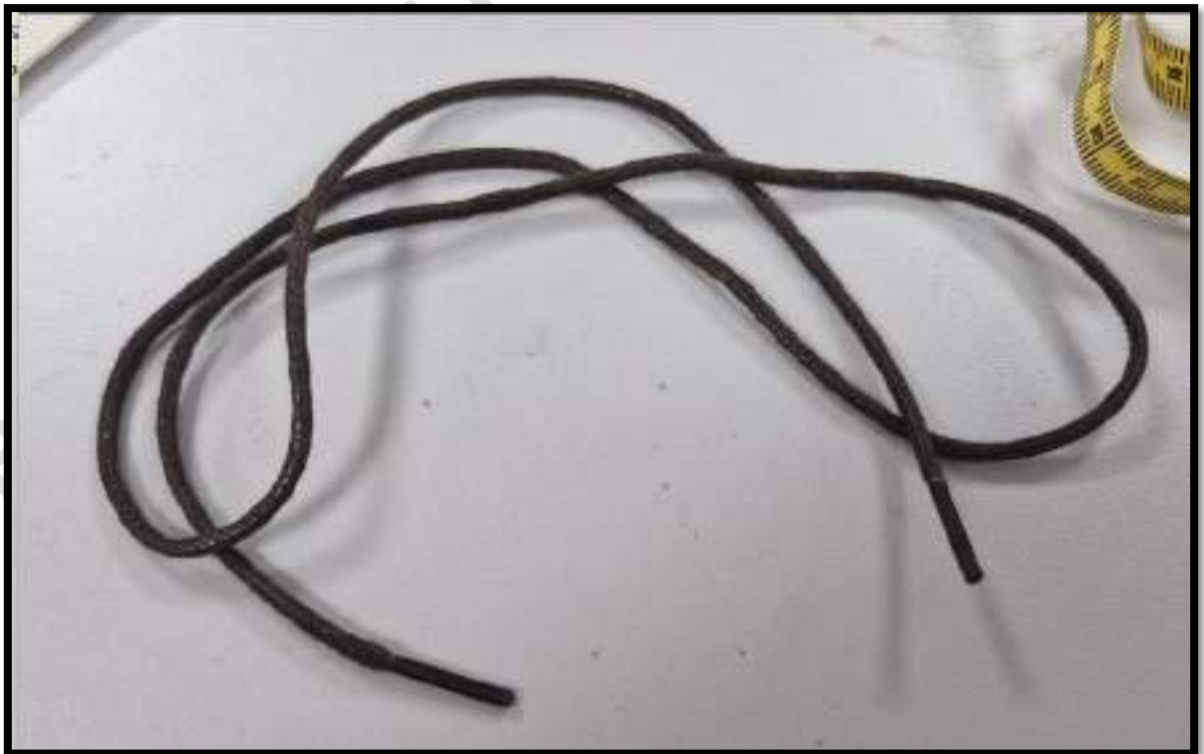

- Presenta pasadores de forma circular de 2.5 mm de espesor aprox, encerado de color al tono del cuero con extremos reforzados de plástico.



GISELLA CAROLINA
CÁRDENAS TORO
INGENIERA TEXTIL
Reg. CIP N° 128750

GISELLA CAROLINA CÁRDENAS TORO
RUC 10422302935



CALZADO DE DAMAS

INVIERNO

- Presenta empaque solicitado.



GISELLA CAROLINA
CÁRDENAS TORO
INGENIERA TEXTIL
Reg. CIP N° 128750

GISSELLA CAROLINA CÁRDENAS TORO
RUC 10422302935

- Presenta diseño solicitado, botín de vestir con punta ovalada, con cortes en los costados y correa de adorno, con acabado con brillo.



GISSELLA CAROLINA
CÁRDENAS TORO
INGENIERA TEXTIL
Reg. CIP N° 128750

GISELLA CAROLINA CÁRDENAS TORO
RUC 10422302935

- Presenta planta de suela con antideslizante.



- Presenta taco de resina acrílica forrada de cuero.



GISELLA CAROLINA
CÁRDENAS TORO
INGENIERA TEXTIL
Reg. CIP N° 128750

GISSELLA CAROLINA CÁRDENAS TORO
RUC 10422302935

- Presenta altura de caña de 15 cm de altura y hebilla de zamac níquelada.



GISSELLA CAROLINA
CÁRDENAS TORO
INGENIERA TEXTIL
Reg. CIP N° 128750

GISSELLA CAROLINA CÁRDENAS TORO
RUC 10422302935

- Presenta forro de talón de badana natural volteada.



- Presenta etiquetado indicando el material de cuero y demás materiales del calzado en parte interna de la plantilla.



GISSELLA CAROLINA
CÁRDENAS TORO
INGENIERA TEXTIL
Reg. CIP N° 128750

GISSELLA CAROLINA CÁRDENAS TORO
RUC 10422302935

- Presenta taco 5 para la muestra según lo solicitado.



- Presenta cuero de capellada de cuero guante tipo napa de 1.4 mm de espesor



GISSELLA CAROLINA
CÁRDENAS TORO
INGENIERA TEXTIL
Reg. CIP N° 128750

GISSELLA CAROLINA CÁRDENAS TORO
RUC 10422302935

- Presenta piso de caucho de una sola pieza de 3.1 mm de espesor.



- Presenta forro de capellada y forro del talón de badana ovino, plena flor de 1 mm de espesor, de color natural.



GISSELLA CAROLINA
CÁRDENAS TORO
INGENIERA TEXTIL
Reg. CIP N° 128750

GISELLA CAROLINA CÁRDENAS TORO
RUC 10422302935



- Presenta contrafuerte de termoplástico de 1.1 mm de espesor y puntera de termoplástico de 0.8 mm de espesor.



GISELLA CAROLINA
CÁRDENAS TORO
INGENIERA TEXTIL
Reg. CIP N° 128750

GISSELLA CAROLINA CÁRDENAS TORO
RUC 10422302935



- Presenta plantilla de badana ovino, plena flor, corrida (entera) de 1 mm de espesor, con revestimiento interior de fibra látex de 3 mm de espesor.



GISSELLA CAROLINA
CÁRDENAS TORO
INGENIERA TEXTIL
Reg. CIP N° 128750

GISSELLA CAROLINA CÁRDENAS TORO
RUC 10422302935



- Presenta falsa de material celulósico con cambrillón metálico y 4 clavos estriados.



GISSELLA CAROLINA
CÁRDENAS TORO
INGENIERA TEXTIL
Reg. CIP N° 128750

GISELLA CAROLINA CÁRDENAS TORO
RUC 10422302935

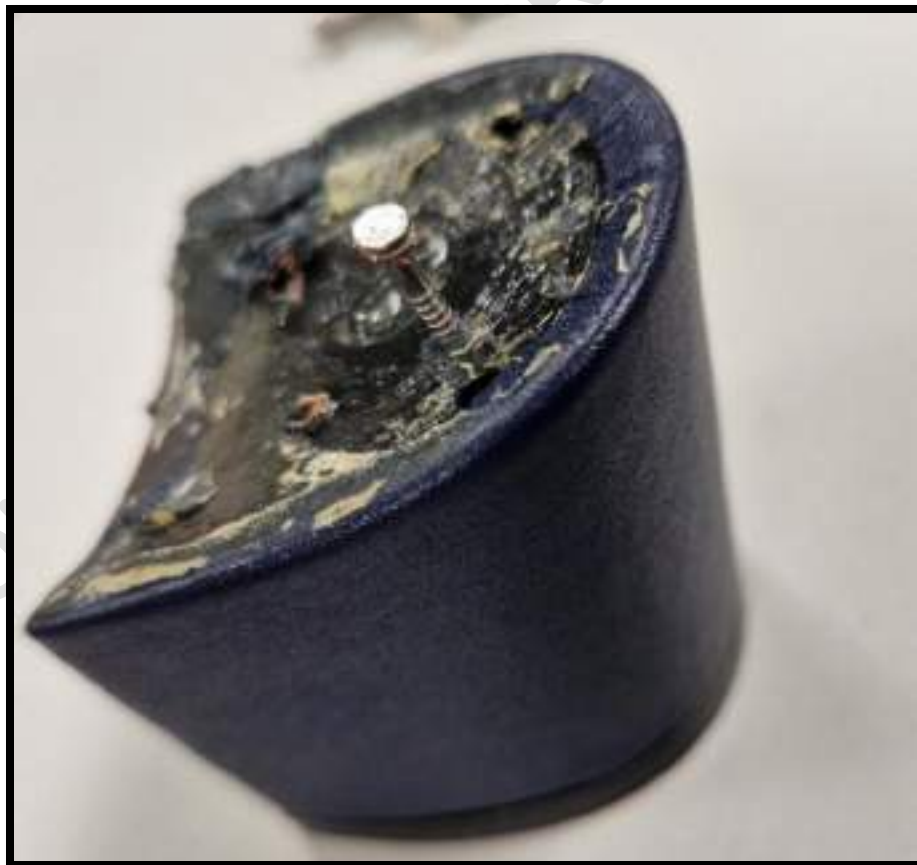

GISELLA CAROLINA
CÁRDENAS TORO
INGENIERA TEXTIL
Reg. CIP N° 128750

GISSELLA CAROLINA CÁRDENAS TORO
RUC 10422302935

- Presenta tela de cambrera termo adhesivo de 0.5 mm de espesor.



GISSELLA CAROLINA
CÁRDENAS TORO
INGENIERA TEXTIL
Reg. CIP N° 128750

GISSELLA CAROLINA CÁRDENAS TORO
RUC 10422302935

VERANO

- Presenta empaque solicitado.



- Presenta diseño solicitado, calzado de vestir de verano, sandalia con correa con hebilla dorada, sin plataforma, punta abierta.



GISSELLA CAROLINA
CÁRDENAS TORO
INGENIERA TEXTIL
Reg. CIP N° 128750

GISSELLA CAROLINA CÁRDENAS TORO
RUC 10422302935

- Presenta forro de talón de cuero caprino badana colocado por el lado de la carne. Y presenta etiquetado informativo sobre los materiales del calzado grabado en la plantilla.



- Presenta tapilla antideslizante de 5mm de espesor.



GISSELLA CAROLINA
CÁRDENAS TORO
INGENIERA TEXTIL
Reg. CIP N° 128750

GISELLA CAROLINA CÁRDENAS TORO
RUC 10422302935



- Presenta taco 5 cm de altura.



GISELLA CAROLINA
CÁRDENAS TORO
INGENIERA TEXTIL
Reg. CIP N° 128750

GISELLA CAROLINA CÁRDENAS TORO
RUC 10422302935

- Presenta firme de cuero vacuno acabado natural con brillo antideslizante.



- Presenta hebilla dorada.



GISELLA CAROLINA
CÁRDENAS TORO
INGENIERA TEXTIL
Reg. CIP N° 128750

GISELLA CAROLINA CÁRDENAS TORO
RUC 10422302935

- Presenta plantilla de 1 mm de espesor, de badana de color natural de una sola pieza, acolchada totalmente anatómica con látex de 3 mm de espesor en la parte del talón.



GISELLA CAROLINA
CÁRDENAS TORO
INGENIERA TEXTIL
Reg. CIP N° 128750

GISELLA CAROLINA CÁRDENAS TORO
RUC 10422302935

- Presenta taco de poliestireno forrado en cuero.



- Presenta capellada de cuero cabritilla liso, plena flor teñido atravesado con semi brillo de 1 mm de espesor.



GISELLA CAROLINA
CÁRDENAS TORO
INGENIERA TEXTIL
Reg. CIP N° 128750

GISSELLA CAROLINA CÁRDENAS TORO
RUC 10422302935

- Presenta forro y forro de talón de cuero caprino badana, plena flor, de color natural de 1 mm de espesor.



GISSELLA CAROLINA
CÁRDENAS TORO
INGENIERA TEXTIL
Reg. CIP N° 128750

GISSELLA CAROLINA CÁRDENAS TORO
RUC 10422302935

- Presenta falsa prefabricada con cambrillón metálico. Acolchada en la parte delantera con látex de 2,0 mm.



GISSELLA CAROLINA
CÁRDENAS TORO
INGENIERA TEXTIL
Reg. CIP N° 128750

GISSELLA CAROLINA CÁRDENAS TORO
RUC 10422302935



CONCLUSIONES

1. En el ítem 1, se han presentó 1 sólo postor, el POSTOR N°1, el cuál SI CUMPLE con las características solicitadas en las bases, en materiales, diseño, confección y acabado.
2. En el ítem 2, se han presentó 1 sólo postor, el POSTOR N°1, el cuál SI CUMPLE con las características solicitadas en las bases, en materiales, diseño, confección y acabado.
3. En el ítem 3, se han presentó 2 postores, de los cuales, el POSTOR N°2, SI CUMPLE con las características solicitadas en las bases, en materiales, diseño, confección y acabado. El postor n°1 presenta observaciones en materiales, confección y acabado.

GISSELLA CAROLINA
CÁRDENAS TORO
INGENIERA TEXTIL
Reg. CIP N° 128750