

**ACTA DE APERTURA ELECTRONICA DE OFERTAS, ADMISION, EVALUACION
Y CALIFICACION.**

ADJUDICACIÓN SIMPLIFICADA N°04-2024-MDO/CS-1
CONTRATACIÓN DE LA EJECUCIÓN DE LA OBRA: "CREACIÓN DEL SISTEMA DE AGUA
POTABLE, CAPTACIÓN, LÍNEA DE CONDUCCIÓN Y RESERVORIO DEL CENTRO
POBLADO NUEVO MENDOZA, DISTRITO DE OMIA - PROVINCIA DE RODRIGUEZ DE
MENDOZA - DEPARTAMENTO DE AMAZONAS". CON CUI N° 2656093

EN, EL DISTRITO DE OMIA, A LOS 28 DÍAS DEL MES DE ABRIL DEL AÑO 2025, EN EL LOCAL DE LA MUNICIPALIDAD DISTRITAL DE OMIA, A LAS 8:30 HORAS, SE REUNIERON LOS INTEGRANTES DEL COMITÉ DE SELECCIÓN DESIGNADOS MEDIANTE RESOLUCION GERENCIAL N° 056-2025-MDO-GM, DE FECHA 08 DE ABRIL DEL 2025, ENCARGADO DE LA PREPARACIÓN, CONDUCCIÓN Y REALIZACIÓN DEL PROCEDIMIENTO DE SELECCIÓN DE TIPO ADJUDICACIÓN SIMPLIFICADA N°04-2024-MDO/CS-1(PRIMERA CONVOCATORIA), CUYO OBJETO DE CONVOCATORIA ES LA CONTRATACIÓN DE LA EJECUCIÓN DE LA OBRA: "CREACIÓN DEL SISTEMA DE AGUA POTABLE, CAPTACIÓN, LÍNEA DE CONDUCCIÓN Y RESERVORIO DEL CENTRO POBLADO NUEVO MENDOZA, DISTRITO DE OMIA - PROVINCIA DE RODRIGUEZ DE MENDOZA - DEPARTAMENTO DE AMAZONAS". CON CUI N° 2656093, A FIN DE EFECTUAR LA APERTURA DE OFERTAS, ADMISIÓN, EVALUACION Y CALIFICACIÓN DE OFERTAS PRESENTADAS:

A. SOBRE EL QUORUM Y LOS MIEMBROS PARTICIPANTES DE LA SESIÓN.

EL QUORUM NECESARIO QUE EXIGE LA NORMATIVA DE CONTRATACIONES DEL ESTADO, SE LOGRÓ CON LA PRESENCIA DE LOS SIGUIENTES MIEMBROS:

NOMBRES Y APELLIDOS	UNID. ORG.	DNI	OBSERVACIONES
JUAN FERNANDO CHUQUIZUTA ZUTA	GERENCIA DE INFRAESTRUCTURA Y DESARROLLO TERRITORIAL.	08528379	PRESIDENTE TITULAR
CHINGUEL SILVA SANTOS	GERENCIA DE INFRAESTRUCTURA Y DESARROLLO TERRITORIAL.	46299400	PRIMER MIEMBRO TITULAR
LLULY CULQUI MAICELO	SUB GERENCIA DE ABASTECIMIENTO, ALMACÉN Y CONTROL PATRIMONIAL.	74316251	SEGUNDO MIEMBRO TITULAR

B. INSCRIPCION DE PARTICIPANTES:

SEGÚN EL CRONOGRAMA DEL PROCEDIMIENTO DE SELECCIÓN, EL REGISTRO DE PARTICIPANTES SE REALIZÓ DESDE EL 10/04/2025 00:01:00 HASTA EL 21/04/2025 23:59:00. SE VISUALIZAN 21 REGISTROS DE PARTICIPACIÓN:

Nro.	RUC/Código	Nombre o Razón Social	Fecha de registro en el procedimiento	Estado	Fecha de registro
1	20375458307	CONSTRUCCIONES EQQUS S.A.	2025-04-14 18:41:33.0	Válido	2025-04-14 18:41:33.0

2	20480059850	INCO PERU EIRL	2025-04-21 12:02:00.0	Válido	2025-04-21 12:02:00.0
3	20480557027	CONSTRUCTORA Y CONSULTORA ACUARIO E.I.R.L.	2025-04-10 10:08:17.0	Válido	2025-04-10 10:08:17.0
4	20488057287	CONSTRUCTORA PACIFICO C&G E.I.R.L.	2025-04-14 09:36:28.0	Válido	2025-04-14 09:36:28.0
5	20493950518	JAYA OBRAS Y SERVICIOS E.I.R.L	2025-04-18 11:04:42.0	Válido	2025-04-18 11:04:42.0
6	20529467606	CORPORACION VILLANUEVA CABALLERO S.A.	2025-04-18 12:10:35.0	Válido	2025-04-18 12:10:35.0
7	20531455313	CONSTRUCTORA GUERRERO EIRL	2025-04-18 11:14:20.0	Válido	2025-04-18 11:14:20.0
8	20542513439	CRISAMYR SOCIEDAD ANONIMA CERRADA	2025-04-20 16:37:40.0	Válido	2025-04-20 16:37:40.0
9	20601523745	JOMIEL INGENIEROS & ARQUITECTOS S.A.C.	2025-04-10 03:16:11.0	Válido	2025-04-10 03:16:11.0
10	20604174601	GRUPO SIERRA NORTE S.A.C.	2025-04-20 00:01:32.0	Válido	2025-04-20 00:01:32.0
11	20605524649	LUNA ARQUITECTURA E INGENIERIA E.I.R.L.	2025-04-16 13:43:48.0	Válido	2025-04-16 13:43:48.0
12	20606188731	ITZO CONSULTORES Y EJECUTORES E.I.R.L.	2025-04-12 10:15:54.0	Válido	2025-04-12 10:15:54.0
13	20607162639	G & M CONSULTORES Y EJECUTORES E.I.R.L.	2025-04-16 19:26:05.0	Válido	2025-04-16 19:26:05.0
14	20607616010	JKL CONSULTORES & CONSTRUCTORES S.R.L.	2025-04-16 13:51:38.0	Válido	2025-04-16 13:51:38.0
15	20608131567	JACM CONSULTORES Y CONSTRUCTORES S.R.L	2025-04-14 09:27:45.0	Válido	2025-04-14 09:27:45.0
16	20608533215	CORPORACION CERRO DORADO S.A.C.	2025-04-21 13:04:34.0	Válido	2025-04-21 13:04:34.0
17	20609128365	KARVA S.A.C.	2025-04-10 23:27:43.0	Válido	2025-04-10 23:27:43.0
18	20609406322	MA & JO CONSULTORES Y EJECUTORES S.A.C.	2025-04-20 22:03:29.0	Válido	2025-04-20 22:03:29.0
19	20610183566	CONSTRUCTORA Y CONSULTORA MIJAVASA E.I.R.L.	2025-04-10 22:49:55.0	Válido	2025-04-10 22:49:55.0
20	20610601643	EBRO COMPANY S.A.C.	2025-04-20 22:18:29.0	Válido	2025-04-20 22:18:29.0
21	20612239607	GEMA COMPANY E.I.R.L.	2025-04-14 16:14:25.0	Válido	2025-04-14 16:14:25.0

C. ADMISION DE OFERTAS

EL DESARROLLO DE ESTA ETAPA SE REALIZA SOBRE LAS OFERTAS RECIBIDAS EN EL PLAZO ESTABLECIDO EN EL CRONOGRAMA DEL PROCEDIMIENTO. EN EL PRESENTE CASO SE RECIBIERON SEIS OFERTAS, Y DE ACUERDO A LA INFORMACIÓN REGISTRADA EN EL SEACE, SE ELABORA EL SIGUIENTE CUADRO RESUMEN:

Orden de presentación	Postor	Consortiados	Porcentaje de participación	Oferta económica	Incluye IGV
1	CONSORCIO NUEVO MENDOZA	KARVA S.A.C.	41%	S/ 678,726.42	No
		BETA KONCRET SAC.	59%		
2	CONSTRUCTORA PACIFICO C&G E.I.R.L			S/ 610,853.79	No
3	CONSORCIO EJECUTOR NUEVO MENDOZA	G & M CONSULTORES Y EJECUTORES E.I.R.L.	45%	S/ 665,150.00	No
		CONSTRUCTORA GUERRERO EIRL	55%		
4	JAYA OBRAS Y SERVICIOS E.I.R.L			S/ 643,238.46	No
5	CONSORCIO LIBERTAD	MA & JO CONSULTORES Y EJECUTORES S.A.C	41%	S/ 644,559.30	No
		E & R2 CONTRATISTAS GENERALES S.A.C.	59%		
6	CONSORCIO EL DORADO	CORPORACION CERRO DORADO S.A.C.	49%	S/ 720,807.47	Sí
		CONSTRUCTORA Y MULTISERVICIOS E Y E OCAÑA S.A.C.	51%		

LAS OFERTAS RECIBIDAS HAN SIDO DESCARGADAS SIN MAYOR INCONVENIENTE POR LO QUE SE PROCEDE A SU REVISIÓN Y DETERMINACIÓN DE CUMPLIMIENTO DE ACUERDO A LAS CONDICIONES ESTABLECIDAS EN LAS BASES INTEGRADAS DEL PROCEDIMIENTO DE SELECCIÓN:

LUEGO DE REVISADA CADA OFERTA, LOS RESULTADOS DE ADMISIBILIDAD SON LOS SIGUIENTES:

Resultados de la Etapa de Admisión	Postor	Consortiados	Oferta económica	Incluye IGV
ADMITIDA	CONSORCIO NUEVO MENDOZA	KARVA S.A.C.	S/ 678,726.42	No
		BETA KONCRET SAC.		
ADMITIDA	CONSTRUCTORA PACIFICO C&G E.I.R.L		S/ 610,853.79	No
NO ADMITIDA	CONSORCIO EJECUTOR NUEVO MENDOZA	G & M CONSULTORES Y EJECUTORES E.I.R.L.	S/ 665,150.00	No
		CONSTRUCTORA GUERRERO EIRL		
NO ADMITIDA	JAYA OBRAS Y SERVICIOS E.I.R.L		S/ 643,238.46	No
NO ADMITIDA	CONSORCIO LIBERTAD	MA & JO CONSULTORES Y EJECUTORES S.A.C	S/ 644,559.30	No
		E & R2 CONTRATISTAS GENERALES S.A.C.		
NO ADMITIDA	CONSORCIO EL DORADO	CORPORACION CERRO DORADO S.A.C.	S/ 720,807.47	Sí
		CONSTRUCTORA Y MULTISERVICIOS E Y E OCAÑA S.A.C.		

SUSTENTO DE LA ADMISION Y/U NO ADMISION DE CADA OFERTA

REVISION DE REQUISITOS DE ADMISIBILIDAD ORDEN DE PRESENTACION DE OFERTA: 01 CONSORCIO NUEVO MENDOZA

<u>DOCUMENTACIÓN DE PRESENTACIÓN OBLIGATORIA - ADMISIBILIDAD</u>		<u>PRESENTA</u>	<u>CUMPLE</u>
a	Declaración jurada de datos del postor. (Anexo N° 1)	SI	SI
b	Documento que acredite la representación de quien suscribe la oferta. En caso de persona jurídica, copia del certificado de vigencia de poder del representante legal, apoderado o mandatario designado para tal efecto. En caso de persona natural, copia del documento nacional de identidad o documento análogo, o del certificado de vigencia de poder otorgado por persona natural, del apoderado o mandatario, según corresponda.	SI	SI
c	Declaración jurada de acuerdo con el literal b) del artículo 52 del Reglamento. (Anexo N° 2)	SI	SI
d	Declaración jurada de cumplimiento de los Términos de Referencia contenidos en el numeral 3.1 del Capítulo III de la presente sección. (Anexo N° 3)	SI	SI
e	Declaración jurada de plazo de ejecución de obra. (Anexo N° 4)	SI	SI
f	Promesa de consorcio con firmas legalizadas, de ser el caso. (Anexo N° 5)	SI	SI
g	Precio de la Oferta (Anexo N° 6)	SI	SI
<u>DOCUMENTOS DE PRESENTACIÓN FACULTATIVA</u>			
a	En el caso de microempresas y pequeñas empresas integradas por personas con discapacidad, o en el caso de consorcios conformados en su totalidad por estas empresas, deben presentar la constancia o certificado con el cual acredite su inscripción en el Registro de Empresas Promocionales para Personas con Discapacidad	NO	
b	Solicitud de bonificación por tener la condición de micro y pequeña empresa. (Anexo N° 11)	SI	SI
c	Declaración Jurada de cumplimiento de condiciones para la aplicación de la exoneración del IGV (Anexo N° 7).	SI	SI
d	Los postores con domicilio en la provincia donde se ejecutará la obra, o en las provincias colindantes, sean o no pertenecientes al mismo departamento o región, pueden presentar la solicitud de bonificación por obras ejecutadas fuera de la provincia de Lima y Callao, según Anexo N° 8	NO	
CONDICIÓN DE LA OFERTA		ADMITIDA	

REVISION DE REQUISITOS DE ADMISIBILIDAD
ORDEN DE PRESENTACION DE OFERTA: 02
CONSTRUCTORA PACIFICO C&G E.I.R.L

<u>DOCUMENTACIÓN DE PRESENTACIÓN OBLIGATORIA - ADMISIBILIDAD</u>		<u>PRESENTA</u>	<u>CUMPLE</u>
a	Declaración jurada de datos del postor. (Anexo N° 1)	SI	SI
b	Documento que acredite la representación de quien suscribe la oferta. En caso de persona jurídica, copia del certificado de vigencia de poder del representante legal, apoderado o mandatario designado para tal efecto. En caso de persona natural, copia del documento nacional de identidad o documento análogo, o del certificado de vigencia de poder otorgado por persona natural, del apoderado o mandatario, según corresponda.	SI	SI
c	Declaración jurada de acuerdo con el literal b) del artículo 52 del Reglamento. (Anexo N° 2)	SI	SI
d	Declaración jurada de cumplimiento de los Términos de Referencia contenidos en el numeral 3.1 del Capítulo III de la presente sección. (Anexo N° 3)	SI	SI
e	Declaración jurada de plazo de ejecución de obra. (Anexo N° 4)	SI	SI
f	Promesa de consorcio con firmas legalizadas, de ser el caso. (Anexo N° 5)	NO CORRESPONDE	
g	Precio de la Oferta (Anexo N° 6)	SI	SI
DOCUMENTOS DE PRESENTACIÓN FACULTATIVA			
a	En el caso de microempresas y pequeñas empresas integradas por personas con discapacidad, o en el caso de consorcios conformados en su totalidad por estas empresas, deben presentar la constancia o certificado con el cual acredite su inscripción en el Registro de Empresas Promocionales para Personas con Discapacidad	NO	
b	Solicitud de bonificación por tener la condición de micro y pequeña empresa. (Anexo N° 11)	SI	SI
c	Declaración Jurada de cumplimiento de condiciones para la aplicación de la exoneración del IGV (Anexo N° 7).	SI	SI
d	Los postores con domicilio en la provincia donde se ejecutará la obra, o en las provincias colindantes, sean o no pertenecientes al mismo departamento o región, pueden presentar la solicitud de bonificación por obras ejecutadas fuera de la provincia de Lima y Callao, según Anexo N° 8	SI	SI
CONDICIÓN DE LA OFERTA		ADMITIDA	

**REVISION DE REQUISITOS DE ADMISIBILIDAD
ORDEN DE PRESENTACION DE OFERTA: 03
CONSORCIO EJECUTOR NUEVO MENDOZA**

DOCUMENTACIÓN DE PRESENTACIÓN OBLIGATORIA - ADMISIBILIDAD		PRESENTA	CUMPLE
a	Declaración jurada de datos del postor. (Anexo N° 1)	SI	SI
b	Documento que acredite la representación de quien suscribe la oferta. En caso de persona jurídica, copia del certificado de vigencia de poder del representante legal, apoderado o mandatario designado para tal efecto. En caso de persona natural, copia del documento nacional de identidad o documento análogo, o del certificado de vigencia de poder otorgado por persona natural, del apoderado o mandatario, según corresponda.	SI	SI
c	Declaración jurada de acuerdo con el literal b) del artículo 52 del Reglamento. (Anexo N° 2)	SI	SI
d	Declaración jurada de cumplimiento de los Términos de Referencia contenidos en el numeral 3.1 del Capítulo III de la presente sección. (Anexo N° 3)	SI	SI
e	Declaración jurada de plazo de ejecución de obra. (Anexo N° 4)	SI	SI
f	Promesa de consorcio con firmas legalizadas, de ser el caso. (Anexo N° 5)	SI	NO
g	Precio de la Oferta (Anexo N° 6)	SI	NO
DOCUMENTOS DE PRESENTACIÓN FACULTATIVA			
a	En el caso de microempresas y pequeñas empresas integradas por personas con discapacidad, o en el caso de consorcios conformados en su totalidad por estas empresas, deben presentar la constancia o certificado con el cual acredite su inscripción en el Registro de Empresas Promocionales para Personas con Discapacidad	NO	No corresponde
b	Solicitud de bonificación por tener la condición de micro y pequeña empresa. (Anexo N° 11)	SI	SI
c	Declaración Jurada de cumplimiento de condiciones para la aplicación de la exoneración del IGV (Anexo N° 7).	SI	SI
d	Los postores con domicilio en la provincia donde se ejecutará la obra, o en las provincias colindantes, sean o no pertenecientes al mismo departamento o región, pueden presentar la solicitud de bonificación por obras ejecutadas fuera de la provincia de Lima y Callao, según Anexo N° 8	SI	SI
CONDICIÓN DE LA OFERTA		NO ADMITIDA	

REVISION DE LA OFERTA 03 – CONSORCIO EJECUTOR NUEVO MENDOZA

FUNDAMENTOS DE NO ADMISIÓN

1. SEGÚN EL NUMERAL 12.6 DEL TDR, UNA DE LAS CONDICIONES PARA LA PARTICIPACIÓN EN CONSORCIO ES QUE, "EL PORCENTAJE MÍNIMO DE PARTICIPACIÓN PARA EL INTEGRANTE DEL CONSORCIO QUE ACREDITE MAYOR EXPERIENCIA, ES DE 59%".

DEL FOLIO 057 DE LA OFERTA - ANEXO 5 PROMESA FORMAL DE CONSORCIO, SE OBSERVA QUE, EL CONSORCIADO QUE APORTA EXPERIENCIA CORRESPONDE A CONSTRUCTORA GUERRERO EIRL. TAL ES ASÍ QUE ADJUNTA EL CONTRATO N° 047-2023-EMUSAP.SA. SEGÚN EL ANEXO SUSCRITO, EL CONSORCIADO CONSTRUCTORA GUERRERO ASUME OBLIGACIONES DE APORTAR EXPERIENCIA Y OTROS, CON UN PORCENTAJE DE PARTICIPACIÓN DE 55%, ES DECIR, UN PORCENTAJE INFERIOR AL MÍNIMO SOLICITADO (59%) EN LOS TDR QUE FORMAN PARTE DE LAS BASES Y POR LO TANTO CONSTITUYEN UN REQUISITO ESENCIAL DE LAS BASES, Y SOBRE EL CUAL EL COMITÉ DE SELECCIÓN DEBE EFECTUAR LA VERIFICACIÓN.

EN EL PRESENTE CASO SE VERIFICA QUE EL DOCUMENTO ANEXO 5 NO CUMPLE CON TODOS LOS REQUISITOS SOLICITADOS, PUNTUALMENTE EN LO REFERIDO AL PORCENTAJE MÍNIMO DE PARTICIPACIÓN EXIGIDO PARA EL CONSORCIADO QUE APOORTE EXPERIENCIA. POR LO QUE ESTE DOCUMENTO NO CUMPLE CON LOS REQUISITOS NI CONDICIONES ESENCIALES REQUERIDAS EN LAS BASES

2. DE LOS FOLIOS 001 AL 010 SE ENCUENTRA LA OFERTA ECONÓMICA DEL POSTOR CONSORCIO EJECUTOR NUEVO MENDOZA, EL MISMO QUE SE REVISA A FIN DE DETERMINAR SI EL POSTOR PRESENTÓ DICHO ANEXO, CONSIDERANDO LA DESCRIPCIÓN DE LAS PARTIDAS ESTABLECIDAS EN EL EXPEDIENTE TÉCNICO.

DE LA REVISIÓN EFECTUADA SE IDENTIFICA QUE LA OFERTA ECONÓMICA HA VARIADO TRES PARTIDAS A COMPARACIÓN DEL PRESUPUESTO DE OBRA DEL EXPEDIENTE. ESTAS PARTIDAS SON:

OFERTA ECONOMICA

PRIMERA MODIFICACION: PARTIDA 01.05.01.01

MUNICIPALIDAD DISTRITAL DE OMIA ADJUDICACION SIMPLIFICADA N° 004-2025-MDO/CS-1 PRIMERA CONVOCATORIA						
01.04.11.06	SUMIN. E INSTALAC. DE CERCO DE MALLA METALICA N° 10; COCADA 2"x2"	m2	44.66	198.77	8.877.07	
01.04.11.07	SUMINISTRO Y COLOCACION DE ALAMBRE DE PUAS	m	200.00	2.77	554.00	
01.04.11.08	SUMINISTRO E INSTALACION DE PUERTA C/MARCO DE 2.40x 1.95m C/TUBO DE 2"	und	1.00	683.61	683.61	
01.05.01	TRABAJOS PRELIMINARES					
01.05.01.01	EXPLOTACION, SELECCION Y APILE DE PIEDRA EN CANTERA	m2	81.00	13.18	1,067.58	
01.05.01.02	TRAZO Y REPLANTEO PARA ESTRUCTURAS	m2	16.16	16.40	265.02	

LA PARTIDA DESCRITA EN LA OFERTA ECONÓMICA HACE REFERENCIA A LA "EXPLOTACIÓN, SELECCIÓN Y APILE DE PIEDRA EN CANTERA", MUY DIFERENTE A LA CONTEMPLADA EN EL PRESUPUESTO DE OBRA, QUE ES "LIMPIEZA DE TERRENO MANUAL", CONCORDANTE CON EL ANÁLISIS DE COSTOS UNITARIOS DEL EXPEDIENTE TÉCNICO COMO SE APRECIA EN LA SIGUIENTE IMAGEN:

PRESUPUESTO DE EXPEDIENTE TÉCNICO Y ACU

PARTIDA 01.05.01.01

01.05.01	TRABAJOS PRELIMINARES					
01.05.01.01	LIMPIEZA DE TERRENO MANUAL	m2	81.00	13.18	1,067.58	
01.05.01.02	TRAZO Y REPLANTEO PARA ESTRUCTURAS	m2	16.16	16.40	265.02	
01.05.02	EXCAVACION PARA EXPLANACIONES EN MATERIAL SEMI ROCOSO A 1m3		44.55	109.76	4,889.81	

OFERTA ECONOMICA

SEGUNDA MODIFICACION: PARTIDA 01.05.04.03.01

01.05.04.03	CUPULA					
01.05.04.03.01	CONCRETO FC=210 KG/CM2 EN MURO Y VIGA CIRCULAR	m3	1.12	655.65	734.33	
01.05.04.03.02	ENCOFRADO Y DESENCOFRADO DE MUROS CILINDRICOS	m2	12.51	96.33	1,205.09	
01.05.04.03.03	ACERO DE REFUERZO FY=4,200 KG/CM2	kg	88.91	7.24	643.71	

COMO SE OBSERVA, LA PARTIDA 01.05.04.03 – CUPULA, DESCRITA EN LA OFERTA ECONÓMICA HACE REFERENCIA A "CONCRETO FC=210 KG (CM2 **EN MURO Y VIGA CIRCULAR**", MUY DIFERENTE A LA CONTEMPLADA EN EL PRESUPUESTO DE OBRA, QUE ES "CONCRETO FC=210 KG (CM2 **EN CÚPULA**", CONCORDANTE CON EL ANÁLISIS DE COSTOS UNITARIOS DEL EXPEDIENTE TÉCNICO. DICHO EN TÉRMINOS SIMPLES, SEGÚN LA OFERTA DEL POSTOR, LA PARTIDA REFERENTE A LA CÚPULA (01.05.04.03) ABARCARÍA TRABAJOS EN MURO Y VIGA CIRCULAR, CUANDO SEGÚN EL PRESUPUESTO, EL MURO TIENE UNA PARTIDA ESPECIFICA (1.05.04.02) , COMO SE APRECIA EN LA SIGUIENTE IMAGEN:

PRESUPUESTO DE EXPEDIENTE TÉCNICO Y ACU

PARTIDA 01.05.04.03

01.05.04.03	CÚPULA				2.583.13
01.05.04.03.01	CONCRETO F'C=210 KG/CM2 EN CÚPULA	m3	1.12	655.05	734.33
01.05.04.03.02	ENCOFRADO Y DESENCOFRADO DE CÚPULA ESFERICA	m2	12.51	96.33	1.205.09
01.05.04.03.03	ACERO DE REFUERZO FY=4,200 KG/CM2	kg	88.91	7.24	643.71
01.05.04.04	CAJA DE VALVULA				1.210.73

ASÍ MISMO, DE LA REVISIÓN DEL PRESUPUESTO DE OBRA CLARAMENTE SE DIFERENCIA UN ÍTEM ESPECÍFICO PARA **ACTIVIDADES EXCLUSIVAS EN MURO Y VIGAS CIRCULAR**, ASÍ COMO PARA **ACTIVIDADES ESPECÍFICAS PARA LA CÚPULA**.

FRENTE A ESTE HECHO, LOS MIEMBROS DEL COMITÉ RATIFICAN QUE EL POSTOR DEBE SER DILIGENTE Y PRESENTAR SU OFERTA DE FORMA CLARA Y CONGRUENTE, DE MODO QUE EL COMITÉ PUEDA IDENTIFICAR LO QUE OFERTA, SIN RECURRIR A INTERPRETACIONES, POR LO QUE EN ESTE CASO NO SE PUEDE AFIRMAR SI SE TRATA DE UN ERROR MATERIAL O LA VOLUNTAD DEL POSTOR, QUE, BAJO UN RIESGO, DECIDE OFERTAR ACTIVIDADES DISTINTAS A LA CONTEMPLADA EN EL EXPEDIENTE TÉCNICO DE LA OBRA.

AL HABERSE IDENTIFICADO VARIACIÓN EN LA DENOMINACIÓN DE LAS PARTIDAS DE LA OFERTA, QUE DISTAN DE AQUELLA ESTABLECIDA EN EL PRESUPUESTO DE OBRA, ESTE HECHO, NO RESULTA PASIBLE DE SUBSANACIÓN, ASÍ SE TRATE DE UN ERROR MATERIAL DE TIPO, PUES EN CASO DEL ANEXO 6 – PRECIO DE LA OFERTA DE ACUERDO AL ARTICULO 60 DEL REGLAMENTO, SON PASIBLES DE SUBSANACIÓN:

“ARTÍCULO 60. SUBSANACIÓN DE LAS OFERTAS.

60.4. EN EL DOCUMENTO QUE CONTIENE EL PRECIO OFERTADO U OFERTA ECONÓMICA PUEDE SUBSANARSE LA RÚBRICA Y LA FOLIACIÓN. LA FALTA DE FIRMA EN LA OFERTA ECONÓMICA NO ES SUBSANABLE. EN CASO DE DIVERGENCIA ENTRE EL PRECIO COTIZADO EN NÚMEROS Y LETRAS, PREVALECE ESTE ÚLTIMO. EN LOS SISTEMAS DE CONTRATACIÓN A PRECIOS UNITARIOS O TARIFAS, CUANDO SE ADVIERTA ERRORES ARITMÉTICOS, CORRESPONDE SU CORRECCIÓN AL ÓRGANO A CARGO DEL PROCEDIMIENTO, DEBIENDO CONSTAR DICHA RECTIFICACIÓN EN EL ACTA RESPECTIVA; EN ESTE ÚLTIMO CASO, DICHA CORRECCIÓN NO IMPLICA LA VARIACIÓN DE LOS PRECIOS UNITARIOS OFERTADOS.”

COMO SE APRECIA EN LA OFERTA ECONÓMICA, EL CASO NO ESTÁ PREVISTO COMO UN SUPUESTO DE SUBSANACIÓN, LO QUE SÍ QUEDA CLARO ES QUE **EL POSTOR HA MODIFICADO** LA DESCRIPCIÓN DE LAS PARTIDAS 01.05.01.01; 01.05.04.03.01 Y 01.05.04.03.02 EN EL DESAGREGADO DE LA OFERTA ECONÓMICA, LO QUE PRODUCE COMO EFECTO QUE ESTE NO SE AJUSTE A LO REQUERIDO EN LAS BASES.

**REVISION DE REQUISITOS DE ADMISIBILIDAD
ORDEN DE PRESENTACION DE OFERTA: 04
JAYA OBRAS Y SERVICIOS E.I.R.L**

DOCUMENTACIÓN DE PRESENTACIÓN OBLIGATORIA - ADMISIBILIDAD		PRESENTA	CUMPLE
a	Declaración jurada de datos del postor. (Anexo N° 1)	SI	SI
b	Documento que acredite la representación de quien suscribe la oferta. En caso de persona jurídica, copia del certificado de vigencia de poder del representante legal, apoderado o mandatario designado para tal efecto. En caso de persona natural, copia del documento nacional de identidad o documento análogo, o del certificado de vigencia de poder otorgado por persona natural, del apoderado o mandatario, según corresponda.	SI	SI
c	Declaración jurada de acuerdo con el literal b) del artículo 52 del Reglamento. (Anexo N° 2)	SI	SI
d	Declaración jurada de cumplimiento de los Términos de Referencia contenidos en el numeral 3.1 del Capítulo III de la presente sección. (Anexo N° 3)	SI	SI
e	Declaración jurada de plazo de ejecución de obra. (Anexo N° 4)	SI	SI
f	Promesa de consorcio con firmas legalizadas, de ser el caso. (Anexo N° 5)	NO CORRESPONDE	
g	Precio de la Oferta (Anexo N° 6)	SI	NO
DOCUMENTOS DE PRESENTACIÓN FACULTATIVA			
a	En el caso de microempresas y pequeñas empresas integradas por personas con discapacidad, o en el caso de consorcios conformados en su totalidad por estas empresas, deben presentar la constancia o certificado con el cual acredite su inscripción en el Registro de Empresas Promocionales para Personas con Discapacidad	NO	
b	Solicitud de bonificación por tener la condición de micro y pequeña empresa. (Anexo N° 11)	SI	SI
c	Declaración Jurada de cumplimiento de condiciones para la aplicación de la exoneración del IGV (Anexo N° 7).	SI	SI
d	Los postores con domicilio en la provincia donde se ejecutará la obra, o en las provincias colindantes, sean o no pertenecientes al mismo departamento o región, pueden presentar la solicitud de bonificación por obras ejecutadas fuera de la provincia de Lima y Callao, según Anexo N° 8	NO	
CONDICIÓN DE LA OFERTA		NO ADMITIDA	

**REVISION DE LA OFERTA 04 – JAYA OBRAS Y SERVICIOS E.I.R.L
FUNDAMENTOS DE NO ADMISIÓN**

A FOLIOS 21 AL 33 SE ENCUENTRA EL ANEXO 6 – OFERTA ECONOMICA DEL POSTOR, QUE CONSTA DE:

FOLIO 022: ANEXO 06 PRECIO DE LA OFERTA ITEM N° 01 REFERIDO A LA OFERTA:

ANEXO N°6
PRECIO DE LA OFERTA

ITEM N°1

Señores
COMITE DE SELECCIÓN
ADJUDICACION SIMPLIFICADA N°004-2025- MDO/CS-1

Presente -

Es grato dirigirme a usted, para hacer de su conocimiento que, de acuerdo con las bases, mi oferta es la siguiente:

abril del 2025

CONCEPTO	PRECIO TOTAL
"CREACION DEL SISTEMA DE AGUA POTABLE, CAPTACION, LINEA DE CONDUCCION Y RESERVORIO DEL CENTRO POBLADO NUEVO AMAZONAS, DISTRITO DE OMIA - PROVINCIA DE RODRIGUEZ DE MENDOZA - DEPARTAMENTO DE AMAZONAS". CON CUI N°2656093	S/. 643,238.46
PRECIO TOTAL	S/. 643,238.46

SON: SEICIENTOS CUARENTA Y TRES MIL DOSCIENTOS TREINTA Y OCHO Y 46/100 SOLES

El precio de la oferta es en soles, incluye todos los tributos, seguros, transporte, inspecciones, pruebas y, de ser el caso, los costos laborales conforme a la legislación vigente, así como cualquier otro concepto que pueda tener incidencia sobre el costo de la obra a ejecutar, excepto la de aquellos postores que gocen de alguna exoneración legal, no incluirán en el precio de su oferta los tributos respectivos.

MI oferta no incluye IGV

Tarapoto, 22 de abril del 2025

JAYA OBRAS Y SERVICIOS E.I.R.L.

AUGUSTO RAMÍREZ REATEGUI
TITULAR GERENTE
DNI: N°01120074

FOLIO 23 AL 33 ANEXO 06 PRECIO DE LA OFERTA ITEM N° 01 REFERIDO AL DESAGREGADO DE PARTIDAS.

ANEXO N°6
PRECIO DE LA OFERTA
ITEM N°1

Señores
COMITÉ DE SELECCIÓN
ADJUDICACION SIMPLIFICADA N°004-2025- MDO/CS-1

Presente -

Es grato dirigirme a usted, para hacer de su conocimiento que, de acuerdo con las bases, mi oferta el desagregado de partidas que sustenta mi oferta es la siguiente:

abril del 2025

ITEM	DESCRIPCION	UNIDAD	METRADO	PRECIO UNITARIO	SUB TOTAL
01.01	OBRAS PROVISIONALES				
01.01.01	DESBRUCE Y LIMPIEZA DE RINCO A FIN	M2	12,348.00	8.84	10,235.92
01.02	OBRAS PRELIMINARES				
01.02.01	MOVILIZACION Y DESMOVILIZACION DE MAQUINARIAS Y EQUIPOS	GBL	1.00	7,800.00	7,800.00
01.02.02	CARTEL DE IDENTIFICACION DE OBRA DE 3.00 X 4.00 M.	UND	1.00	1,361.84	1,361.84
01.02.03	ALQUILER DE LOCALES PARA OFICINA Y ALMACEN	MES	4.00	766.00	3,064.00
01.03	SEGURIDAD, CAPACITACION Y SALUD EN OBRA				
01.03.01	EQUIPOS DE PROTECCION INDIVIDUAL	GBL	1.00	3,311.46	3,311.46
01.03.02	EQUIPOS DE PROTECCION COLECTIVA	GBL	1.00	916.75	916.75
01.03.03	SEÑALIZACION TEMPORAL DE SEGURIDAD	GBL	1.00	408.48	408.48
01.03.04	COMPONENTE SOCIAL				
01.03.04.01	PLAN DE CAPACITACION DE GESTION DE SERVICIO	GBL	1.00	2,378.09	2,378.09
01.04	CAPTACION DE LADERRA				
01.04.01	TRABAJOS PRELIMINARES				
01.04.01.01	LIMPIEZA DE TERRENO MANUAL	M2	22.10	12.62	277.72
01.04.01.02	TRAZO Y REPLANTEO PARA ESTRUCTURAS	M2	22.10	15.60	346.80
01.04.02	MOVIMIENTO DE TIERRAS				
01.04.02.01	EXCAVACION MANUAL EN TERRENO SEMIROCOSO PARA ESTRUCTURA	M3	9.92	71.63	710.41
01.04.02.02	NIVELACION Y COMPACTADO CON MATERIAL PROPIO DE CORTE	M3	12.48	27.27	341.88
01.04.02.03	ACARREO Y ESPARCION DE MATERIAL EXCEDENTE	M3	16.53	31.31	518.48
01.04.03	MOVIMIENTO DE TIERRAS PARA LINEA DE REBOSE				
01.04.03.01	EXCAVACION MANUAL DE ZANJA EN TERRENO SEMIROCOSO	M3	8.94	48.04	429.28
01.04.03.02	REFINER Y NIVELACION DE ZANJAS EN TERRENO NORMAL PARA TUBERIA	M	12.00	3.87	46.44
01.04.03.03	CANA DE APOYO CON MAT. PROPIO PARA TUBERIA (A=1.40MT. E=0.10MT)	M	12.00	3.91	46.92
01.04.03.04	RELLENO Y COMPACTADO DE ZANJA PITUB. CON MATERIAL PROPIO	M3	7.82	88.27	690.32
01.04.03.05	ACARREO Y ESPARCION DE MATERIAL EXCEDENTE	M3	6.88	31.31	215.43
01.04.04	OBRAS DE CONCRETO SIMPLE				
01.04.04.01	SOLADO DE CONCRETO EN CAPTACION E=2"	M2	4.77	43.31	206.80
01.04.04.02	CONCRETO F'C=148MCM2 P.ZANJA DE CORONACION	M3	0.88	461.71	406.50
01.04.04.03	ENCOFRADO Y DESENCOFRADO EN ZANJA DE CORONACION	M2	0.80	37.82	30.26
01.04.04.04	CONCRETO F'C=148MCM2 P.LOSA DE TECHO	M3	0.78	481.34	375.25
01.04.04.05	ENCOFRADO Y DESENCOFRADO P.LOSA DE TECHO	M2	1.30	64.51	83.86
01.04.04.06	CONCRETO F'C=148MCM2 P.DADO 0.20X0.20X0.20M	M3	0.21	461.71	97.16
01.04.04.07	EMBOSQUILLADO DE PIEDRA CON CONCRETO	M2	0.25	93.16	23.29
01.04.04.08	CONCRETO F'C=148MCM2 P.RELLENO - PROTECCION DE AFLORACION	M3	1.173.74		1,173.74

- 0023 -

ADJUDICACION SIMPLIFICADA
TITULAR GENERAL

SE OBSERVA QUE EL POSTOR HA UTILIZADO EL FORMATO QUE CORRESPONDE EN CASO LA EJECUCIÓN DE LA OBRA SEA A SUMA ALZADA, ADJUNTADO EN UN SEGUNDO ANEXO EL DESAGREGADO DE PARTIDAS TAL COMO LO EXPLICA ESPECÍFICAMENTE, CUANDO SEGÚN LAS BASES DEL PRESENTE PROCEDIMIENTO SE HA ESTABLECIDO COMO SISTEMA DE CONTRATACIÓN EL DE PRECIOS UNITARIOS. TAL ES ASÍ QUE, PARA EL PRESENTE CASO, EL FORMATO CORRECTO QUE DEBIÓ UTILIZARSE ES EL SIGUIENTE:

Importante para la Entidad

En caso de la contratación de la ejecución de una obra bajo el sistema a precios unitarios incluir el siguiente anexo:

Esta nota deberá ser eliminada una vez culminada la elaboración de las bases

ANEXO N° 6

PRECIO DE LA OFERTA

ITEM N° [INDICAR NÚMERO]

Señores

[CONSIGNAR ÓRGANO ENCARGADO DE LAS CONTRATACIONES O COMITÉ DE SELECCIÓN, SEGUN CORRESPONDA]

ADJUDICACIÓN SIMPLIFICADA N° [CONSIGNAR NOMENCLATURA DEL PROCEDIMIENTO]

Presente.-

Es grato dirigirme a usted, para hacer de su conocimiento que, de acuerdo con las bases, mi oferta es la siguiente:

[INCLUIR LA ESTRUCTURA DEL PRESUPUESTO DE OBRA, A FIN DE QUE EL POSTOR CONSIGNE LOS PRECIOS UNITARIOS Y EL PRECIO TOTAL DE SU OFERTA, TAL COMO SE MUESTRA DE MANERA REFERENCIAL EN EL SIGUIENTE EJEMPLO:

N° ITEM	PARTIDA	UNIDAD	METRADO	PU	SUB TOTAL

1	Total costo directo (A)				
2	Gastos generales				
2.1	Gastos fijos				
2.2	Gastos variables				
	Total gastos generales (B)				
3	Utilidad (C)				
	SUBTOTAL (A+B+C)				
4	IGV ^(*)				
5	Monto total de la oferta				

El precio de la oferta en [CONSIGNAR LA MONEDA DE LA CONVOCATORIA] incluye todos los tributos, seguros, transporte, inspecciones, pruebas y, de ser el caso, los costos laborales conforme a la legislación vigente, así como cualquier otro concepto que pueda tener incidencia sobre el costo de la obra a ejecutar; excepto la de aquellos postores que gocen de alguna exoneración legal, no incluirán en el precio de su oferta los tributos respectivos.

[CONSIGNAR CIUDAD Y FECHA]

AL HABERSE IDENTIFICADO QUE LA OFERTA ECONÓMICA NO CORRESPONDE AL FORMATO ESTABLECIDO EN LAS BASES, CORRESPONDE DETERMINAR SI DICHO HECHO ES PASIBLE DE SUBSANACIÓN. DE ACUERDO AL ARTÍCULO 60 DEL REGLAMENTO, SON PASIBLES DE SUBSANACIÓN:

"ARTÍCULO 60. SUBSANACIÓN DE LAS OFERTAS.

60.4. EN EL DOCUMENTO QUE CONTIENE EL PRECIO OFERTADO U OFERTA ECONÓMICA PUEDE SUBSANARSE LA RÚBRICA Y LA FOLIACIÓN. LA FALTA DE FIRMA EN LA OFERTA ECONÓMICA NO ES SUBSANABLE. EN CASO DE DIVERGENCIA ENTRE EL PRECIO COTIZADO EN NÚMEROS Y LETRAS, PREVALECE ESTE ÚLTIMO. EN LOS SISTEMAS DE CONTRATACIÓN A PRECIOS UNITARIOS O TARIFAS, CUANDO SE ADVIERTA ERRORES ARITMÉTICOS, CORRESPONDE SU CORRECCIÓN AL ÓRGANO A CARGO DEL PROCEDIMIENTO, DEBIENDO CONSTAR DICHA RECTIFICACIÓN EN EL ACTA RESPECTIVA; EN ESTE ÚLTIMO CASO, DICHA CORRECCIÓN NO IMPLICA LA VARIACIÓN DE LOS PRECIOS UNITARIOS OFERTADOS."

COMO SE OBSERVA EL HECHO DE HABERSE IGNORADO EL FORMATO DEL ANEXO 6 CORRESPONDIENTE AL SISTEMA DE CONTRATACIÓN DE PRECIOS UNITARIOS, NO RESULTA

PASIBLE DE SUBSANACIÓN, POR LO QUE LA OFERTA ECONÓMICA NO CUMPLE CON LOS REQUISITOS ESTABLECIDOS EN LAS BASES.

SOBRE LA IMPLICANCIA DE HABERSE UTILIZADO UN FORMATO QUE CORRESPONDE A SUMA ALZADAS, ES PRECISO INDICAR QUE EL EXPEDIENTE TÉCNICO HA ESTABLECIDO QUE PARA LA EJECUCIÓN DE LA OBRA, CORRESPONDE APLICAR EL SISTEMA DE PRECIOS UNITARIOS QUE DE ACUERDO AL ARTICULO 35 DEL REGLAMENTO SE APLICA CUANDO NO PUEDE CONOCERSE CON EXACTITUD O PRECISIÓN LAS CANTIDADES O MAGNITUDES REQUERIDAS Y, POR ENDE, **EL POSTOR DEBE FORMULAR SU OFERTA PROPONIENDO PRECIOS UNITARIOS** CONSIDERANDO LAS PARTIDAS CONTENIDAS EN LOS DOCUMENTOS DEL PROCEDIMIENTO, LAS CONDICIONES PREVISTAS EN LOS PLANOS Y ESPECIFICACIONES TÉCNICAS Y LAS CANTIDADES REFERENCIALES, **QUE SE VALORIZAN EN RELACIÓN A SU EJECUCIÓN REAL Y POR UN DETERMINADO PLAZO DE EJECUCIÓN.**

MUY DIFERENTE CUANDO LA EJECUCIÓN DE LA OBRA SE EJECUTARÍA BAJO EL SISTEMA DE SUMA ALZADA, QUE NO ES EL CASO Y QUE EL POSTOR CONSIDERO CON MOTIVO DE SU OFERTA ECONÓMICA, EN CONTRADICCIÓN DE LO ESTABLECIDO EN LAS BASES; DE ACUERDO CON LA OPINIÓN N° D00001-2025-OSCE-DTN, EL SISTEMA DE CONTRATACIÓN Y POR ENDE LA OFERTA, SÍ PRODUCEN EFECTOS EN LA EJECUCIÓN DE LA OBRA COMO TAL. TAL ES EL CASO QUE, EN EL **CASO DEL SIST. DE SUMA ALZADA, EL POSTOR FORMULA SU OFERTA POR UN MONTO FIJO INTEGRAL Y POR UN DETERMINADO PLAZO DE EJECUCIÓN, PARA CUMPLIR CON EL REQUERIMIENTO, MIENTRAS QUE BAJO EL SISTEMA DE PRECIOS UNITARIOS COMO EN EL PRESENTE CASO, EL POSTOR DEBE FORMULAR SU OFERTA PROPONIENDO PRECIOS UNITARIOS.**

EN CASO DE LA OFERTA DEL POSTOR PROPONIENDO UN MONTO FIJO INTEGRAL, REPRESENTARÍA QUE EL POSTOR SE OBLIGUE A REALIZAR EL ÍNTEGRO DE LOS TRABAJOS NECESARIOS PARA EJECUTAR LAS PRESTACIONES REQUERIDAS POR LA ENTIDAD, EN EL PLAZO Y POR EL MONTO OFRECIDOS EN SU OFERTA, RESPECTIVAMENTE, LAS CUALES FORMAN PARTE DEL CONTRATO²; POR SU PARTE, LA ENTIDAD SE OBLIGA A PAGAR AL CONTRATISTA EL MONTO O PRECIO OFERTADO. SITUACIÓN QUE SE OPONE A LAS CONDICIONES ESTABLECIDAS EN EL EXPEDIENTE TÉCNICO, TDR Y BASES RESPECTIVAMENTE.

POR ULTIMO, LOS MIEMBROS DEL COMITÉ RATIFICA QUE EL POSTOR DEBE SER DILIGENTE Y PRESENTAR SU OFERTA DE FORMA CLARA Y CONGRUENTE, DE MODO QUE EL COMITÉ PUEDA IDENTIFICAR LO QUE OFERTA, SIN RECURRIR A INTERPRETACIONES, COMO SUCEDÉ EN ESTE CASO DONDE EL POSTOR PRESENTE COMBINAR LOS FORMATOS DE LAS BASES QUE NO CORRESPONDEN PORQUE SE TRATARÍA DE DESAGREGADO DE PARTIDAS Y NO UN PRESUPUESTO PROPUESTO COMO LO ESTABLECEN LAS BASES.

POR LOS MOTIVOS EXPUESTOS, LA OFERTA DEL POSTOR NO ES ADMITIDA.

REVISION DE REQUISITOS DE ADMISIBILIDAD
ORDEN DE PRESENTACION DE OFERTA: 05
CONSORCIO LIBERTAD

DOCUMENTACIÓN DE PRESENTACIÓN OBLIGATORIA - ADMISIBILIDAD		PRESENTA	CUMPLE
a	Declaración jurada de datos del postor. (Anexo N° 1)	SI	SI
b	Documento que acredite la representación de quien suscribe la oferta. En caso de persona jurídica, copia del certificado de vigencia de poder del representante legal, apoderado o mandatario designado para tal efecto. En caso de persona natural, copia del documento nacional de identidad o documento análogo, o del certificado de vigencia de poder otorgado por persona natural, del apoderado o mandatario, según corresponda.	SI	SI
c	Declaración jurada de acuerdo con el literal b) del artículo 52 del Reglamento. (Anexo N° 2)	SI	SI
d	Declaración jurada de cumplimiento de los Términos de Referencia contenidos en el numeral 3.1 del Capítulo III de la presente sección. (Anexo N° 3)	SI	SI
e	Declaración jurada de plazo de ejecución de obra. (Anexo N° 4)	SI	SI
f	Promesa de consorcio con firmas legalizadas, de ser el caso. (Anexo N° 5)	SI	SI
g	Precio de la Oferta (Anexo N° 6)	SI	NO
DOCUMENTOS DE PRESENTACIÓN FACULTATIVA			
a	En el caso de microempresas y pequeñas empresas integradas por personas con discapacidad, o en el caso de consorcios conformados en su totalidad por estas empresas, deben presentar la constancia o certificado con el cual acredite su inscripción en el Registro de Empresas Promocionales para Personas con Discapacidad	NO	
b	Solicitud de bonificación por tener la condición de micro y pequeña empresa. (Anexo N° 11)	SI	SI
c	Declaración Jurada de cumplimiento de condiciones para la aplicación de la exoneración del IGV (Anexo N° 7).	SI	SI
d	Los postores con domicilio en la provincia donde se ejecutará la obra, o en las provincias colindantes, sean o no pertenecientes al mismo departamento o región, pueden presentar la solicitud de bonificación por obras ejecutadas fuera de la provincia de Lima y Callao, según Anexo N° 8	SI	SI
CONDICIÓN DE LA OFERTA		NO ADMITIDA	

REVISION DE LA OFERTA 05 – CONSORCIO LIBERTAD

FUNDAMENTOS DE NO ADMISIÓN

EN LOS FOLIOS 32 AL 44 SE ENCUENTRA EL ANEXO 6 – PRECIO DE LA OFERTA DEL POSTOR. SE REVISÓ DICHO DOCUMENTO OBSERVANDO QUE EN EL CUADRO RESUMEN DE LA PROPUESTA, EXISTE INFORMACIÓN INCONGRUENTE EN LO REFERIDO A LOS GASTOS GENERALES, HECHO QUE NO PERMITE AL COMITÉ DE SELECCIÓN TENER LA CERTEZA DEL REAL ALCANCE DE ESTE.

SEGÚN EL ANEXO DE LAS BASES EN EL CASO DE CONTRATACIONES BAJO EL SISTEMA DE PRECIOS UNITARIOS, TIENE COMO REFERENCIA LA ESTRUCTURA DEL PRESUPUESTO, ASÍ COMO UN CUADRO RESUMEN DE LA OFERTA, EL MISMO QUE EL POSTOR UTILIZÓ PARA SU OFERTA.

ANEXO N° 6
PRECIO DE LA OFERTA
ITEM N° [INDICAR NÚMERO]

Señores:
[CONSIGNAR ÓRGANO ENCARGADO DE LAS CONTRATACIONES O COMITÉ DE SELECCIÓN, SEGUN CORRESPONDA]
ADJUDICACIÓN SIMPLIFICADA N° [CONSIGNAR NOMENCLATURA DEL PROCEDIMIENTO]
Presente.-

Es grato dirigirme a usted, para hacer de su conocimiento que, de acuerdo con las bases, mi oferta es la siguiente:

[INCLUIR LA ESTRUCTURA DEL PRESUPUESTO DE OBRA, A FIN DE QUE EL POSTOR CONSIGNE LOS PRECIOS UNITARIOS Y EL PRECIO TOTAL DE SU OFERTA, TAL COMO SE MUESTRA DE MANERA REFERENCIAL EN EL SIGUIENTE EJEMPLO:

N° ITEM	PARTIDA	UNIDAD	METRADO	PU	SUB TOTAL
1	Total costo directo (A)				
2	Gastos generales				
2.1	Gastos fijos				
2.2	Gastos variables				
	Total gastos generales (B)				
3	Utilidad (C)				
	SUBTOTAL (A+B+C)				
4	IGV ¹⁴				
5	Monto total de la oferta				

El precio de la oferta en **[CONSIGNAR LA MONEDA DE LA CONVOCATORIA]** incluye todos los tributos, seguros, transporte, inspecciones, pruebas y, de ser el caso, los costos laborales conforme a la legislación vigente, así como cualquier otro concepto que pueda tener incidencia sobre el costo de la obra a ejecutar; excepto la de aquellos postores que gocen de alguna exoneración legal, no incluirán en el precio de su oferta los tributos respectivos.

[CONSIGNAR CIUDAD Y FECHA]

AL HABER UTILIZADO EL CUADRO RESUMEN PARA OBTENER EL MONTO TOTAL DE LA OFERTA, SE DESGLOSÓ EN: 1) TOTAL DE COSTO DIRECTO (A); 2) TOTAL DE GASTOS GENERALES (B) ; 3) UTILIDAD (C),. 4) IGV Y 5) MONTO TOTAL DE LA OFERTA.

SOBRE DICHA ESTRUCTURA EL POSTOR HA OFERTADO LO SIGUIENTE:

1	Total costo directo (A)	S/546,700.00
2	Gastos generales (11.10%)	S/60,683.70
2.1	Gastos fijos	S/1,899.75
2.2	Gastos variables	S/62,200.70
	Total gastos generales (B)	S/63,900.45
3	Utilidad (6.6%) (C)	S/37,175.60
	Sub Total (A+B+C)	S/644,559.30
4	IGV(18%)	S/0.00
5	Monto total de la oferta	S/644,559.30

MI OFERTA, NO INCLUYE EL IMPUESTO GENERAL A LAS VENTAS – IGV.

El precio de la oferta en SOLES incluye todos los tributos, seguros, transporte, inspecciones, pruebas y, de ser el caso, los costos laborales conforme a la legislación vigente, así como cualquier otro concepto que pueda tener incidencia sobre el costo de la obra a ejecutar; excepto la de aquellos postores que gocen de alguna exoneración legal, no incluirán en el precio de su oferta los tributos respectivos.

Chachapoyas, 21 de abril del 2025.

CONSORCIO LIBERTAD

Ronald Vergara Vera Collantes
Representante Común

Sello, Firma, Nombres y Apellidos del postor
CONSORCIO LIBERTAD

SE OBSERVA QUE LA OFERTA PRESENTA INFORMACION INCONGRUENTE EN LO QUE CONCIERNE A LOS GASTOS GENERALES, ESPECIFICÁNDOSE DOS MONTOS DIFERENTES, SITUACION QUE GENERA POCA CERTEZA SOBRE EL ALCANCE DE LA OFERTA.

FRENTE A ESTE HECHO, LOS MIEMBROS DEL COMITÉ RATIFICAN QUE EL POSTOR DEBE SER DILIGENTE Y PRESENTAR SU OFERTA DE FORMA CLARA Y CONGRUENTE, DE MODO QUE EL COMITÉ PUEDA IDENTIFICAR EL REAL ALCANCE DE SU OFERTA, SIN RECURRIR A INTERPRETACIONES, POR LO QUE EN ESTE CASO NO SE PUEDE AFIRMAR SI SE TRATA DE UN ERROR MATERIAL O LA VOLUNTAD DEL POSTOR, PUES EN SU MONTO TOTAL DE LA OFERTA HA CONSIDERADO LOS GASTOS GENERALES EN UN PORCENTAJE DEL 11.10%, SIN EMBARGO EN EL DESGLOSE DE DICHOS GASTOS PROPONE CANTIDADES CUYA SUMA DIFIERE DEL 11.10% DE LOS GASTOS GENERALES DE SU PRESUPUESTO PROPUESTO (GF=1,699.75+ GV=62,200.70).

SI BIEN ES CIERTO, EL COMITÉ DE SELECCIÓN TIENE LA FACULTAD DE CORREGIR ERRORES ARITMÉTICOS EN LA OFERTA, ES CIERTO TAMBIÉN QUE EN ESTE CASO NO EXISTE FUNDAMENTO ALGUNO PARA QUE ESTE COMITÉ OPTÉ POR CORREGIR LA OFERTA, TOMANDO COMO BASE EL TOTAL DE GASTOS GENERALES (B) DE LA OFERTA, ES DECIR, CONSIDERANDO LOS S/63,900.45 DE LA OFERTA, LO QUE OCASIONARÍA UNA VARIACIÓN DEL MONTO OFERTADO, MODIFICÁNDOSE A S/ 647,776.05. TAMPOCO SE PUEDE CORREGIR ARITMÉTICAMENTE LOS GASTOS FIJOS Y VARIABLES PUES SE DESCONOCE DE LA INCIDENCIA QUE CADA UNO DE ESTOS TENGAN SOBRE EL 11.10% DEL SUPUESTO PORCENTAJE DE GASTOS GENERALES PROPUESTOS QUE EL POSTOR ESPECIFICA EN SU ESTRUCTURA ECONOMICA.

SOBRE LA POSIBILIDAD DE SUBSANACIÓN, DE ACUERDO AL ARTICULO 60 DEL REGLAMENTO, SON PASIBLES DE SUBSANACIÓN:

"ARTÍCULO 60. SUBSANACIÓN DE LAS OFERTAS.

60.4. EN EL DOCUMENTO QUE CONTIENE EL PRECIO OFERTADO U OFERTA ECONÓMICA PUEDE SUBSANARSE LA RÚBRICA Y LA FOLIACIÓN. LA FALTA DE FIRMA EN LA OFERTA ECONÓMICA NO ES SUBSANABLE. EN CASO DE DIVERGENCIA ENTRE EL PRECIO COTIZADO EN NÚMEROS Y LETRAS, PREVALECE ESTE ÚLTIMO. EN LOS SISTEMAS DE CONTRATACIÓN A PRECIOS UNITARIOS O TARIFAS, CUANDO SE ADVIERTA ERRORES ARITMÉTICOS, CORRESPONDE SU CORRECCIÓN AL ÓRGANO A CARGO DEL PROCEDIMIENTO, DEBIENDO CONSTAR DICHA RECTIFICACIÓN EN EL ACTA RESPECTIVA; EN ESTE ÚLTIMO CASO, DICHA CORRECCIÓN NO IMPLICA LA VARIACIÓN DE LOS PRECIOS UNITARIOS OFERTADOS."

COMO SE OBSERVA, LA SITUACIÓN DESCRITA NO SE AJUSTA A NINGUNO DE LOS SUPUESTOS DE OBSERVACIÓN DE LA OFERTA, Y SE RECALCA QUE, SE DESCONOCE CUAL DE LOS DOS MONTOS CONSIDERAR EN CASO RESULTE NECESARIO REALIZAR UNA CORRECCIÓN, YA QUE AMBOS MONTOS TIENEN UN ORIGEN EN LA OFERTA, DE LA SIGUIENTE MANERA:

- EL MONTO DE S/ 60,683.70 SÍ RESULTA SER EL 11.10% DEL COSTO DIRECTO DE LA OBRA
- EL MONTO DE S/63,900.45 SÍ RESULTA SER EL RESULTADO DE LA SUMA DE SUS GASTOS FIJOS Y VARIABLES PROPUESTOS.

POR LOS MOTIVOS EXPUESTOS, LAS INCONGRUENCIAS IDENTIFICADAS Y DESARROLLADAS NO PERMITEN TENER LA CERTEZA DE LA VERDADERA INCIDENCIA QUE REPRESENTAN LOS GASTOS GENERALES EN SU OFERTA, LO QUE TORNAN A LA OFERTA ECONÓMICA EN INCONGRUENTE, SITUACIÓN QUE SÍ AFECTA EL REAL ALCANCE DE LA MISMA, NO CUMPLIENDO CON EL REQUISITO DE ADMISIÓN. CRITERIO BASADO EN LAS CONSIDERACIONES Y ANÁLISIS DE LA RESOLUCIÓN N.º 173-2022-TCE-S4.

REVISION DE REQUISITOS DE ADMISIBILIDAD
ORDEN DE PRESENTACION DE OFERTA: 06
CONSORCIO EL DORADO

DOCUMENTACIÓN DE PRESENTACIÓN OBLIGATORIA - ADMISIBILIDAD		PRESENTA	CUMPLE
a	Declaración jurada de datos del postor. (Anexo N° 1)	SI	SI
b	Documento que acredite la representación de quien suscribe la oferta. En caso de persona jurídica, copia del certificado de vigencia de poder del representante legal, apoderado o mandatario designado para tal efecto. En caso de persona natural, copia del documento nacional de identidad o documento análogo, o del certificado de vigencia de poder otorgado por persona natural, del apoderado o mandatario, según corresponda.	SI	SI
c	Declaración jurada de acuerdo con el literal b) del artículo 52 del Reglamento. (Anexo N° 2)	SI	SI
d	Declaración jurada de cumplimiento de los Términos de Referencia contenidos en el numeral 3.1 del Capítulo III de la presente sección. (Anexo N° 3)	SI	SI
e	Declaración jurada de plazo de ejecución de obra. (Anexo N° 4)	SI	SI
f	Promesa de consorcio con firmas legalizadas, de ser el caso. (Anexo N° 5)	SI	NO
g	Precio de la Oferta (Anexo N° 6)		
DOCUMENTOS DE PRESENTACIÓN FACULTATIVA			
a	En el caso de microempresas y pequeñas empresas integradas por personas con discapacidad, o en el caso de consorcios conformados en su totalidad por estas empresas, deben presentar la constancia o certificado con el cual acredite su inscripción en el Registro de Empresas Promocionales para Personas con Discapacidad	SI	NO
b	Solicitud de bonificación por tener la condición de micro y pequeña empresa. (Anexo N° 11)	SI	SI
c	Declaración Jurada de cumplimiento de condiciones para la aplicación de la exoneración del IGV (Anexo N° 7).	NO CORRESPONDE	
d	Los postores con domicilio en la provincia donde se ejecutará la obra, o en las provincias colindantes, sean o no pertenecientes al mismo departamento o región, pueden presentar la solicitud de bonificación por obras ejecutadas fuera de la provincia de Lima y Callao, según Anexo N° 8	SI	
CONDICIÓN DE LA OFERTA		NO ADMITIDA	

REVISION DE LA OFERTA 06 – CONSORCIO EL DORADO

FUNDAMENTOS DE NO ADMISIÓN

1. DE LA REVISIÓN DEL ANEXO 5 – PROMESA FORMAL DE CONSORCIO, SE OBSERVA QUE DICHO DOCUMENTO DESIGNA AL REPRESENTANTE COMÚN DEL CONSORCIO ALEJANDRO SIXE QUIROZ, A EFECTOS DE PARTICIPAR EN TODOS LOS ACTOS REFERIDOS AL PROCEDIMIENTO DE SELECCIÓN, SUSCRIPCIÓN Y EJECUCIÓN DEL CONTRATO CORRESPONDIENTE A LA MUNICIPALIDAD PROVINCIAL DE PATAZ, Y NO ANTE LA MUNICIPALIDAD DISTRITAL DE OMIA COMO RESULTA SER LA ENTIDAD CONVOCANTE EN EL PRESENTE CASO. POR LO TANTO, EL ALCANCE DE DICHO DOCUMENTO NO SE AJUSTA A LA REALIDAD Y POR ENDE NO GUARDA RELACIÓN CON LOS REQUISITOS CONTEMPLADOS EN LAS BASES.

SOBRE EL SUPUESTO DE SUBSANACIÓN DE DICHO ERROR, SEGÚN EL ARTICULO 60 DEL REGLAMENTO, EN LA PROMESA FORMAL DE CONSORCIO SOLO SE PUEDE SUBSANAR LA LEGALIZACIÓN DE LA FIRMA Y NO EL ERROR MATERIAL QUE GENERA INCONGRUENCIA EN EL ALCANCE DE DICHO DOCUMENTO.

ASÍ MISMO, SE OBSERVA QUE EL ANEXO 5 – PROMESA FORMAL DE CONSORCIO EN EL FOLIO 32, SE EVIDENCIA LA LEGALIZACIÓN DE LA FIRMA SOLO DE UNO DE LOS CONSORCIADOS, FALTANDO LA LEGALIZACIÓN DE LA FIRMA DEL REPRESENTANTE LEGAL DEL CONSORCIADO CORPORACIÓN CERRO DORADO.

SOBRE AMBAS OBSERVACIONES EN EL ANEXO 5, SEGÚN EL ARTICULO 60, LA LEGALIZACIÓN DE LA FIRMA RESULTA PASIBLE DE SUBSANACIÓN, SIN EMBARGO, EN EL LITERAL C) TAMBIÉN REFIERE QUE, ANTE LA SUBSANACIÓN DE LA LEGALIZACIÓN NOTARIAL DE ALGUNA FIRMA. EN ESTE SUPUESTO, EL CONTENIDO DEL DOCUMENTO CON LA FIRMA LEGALIZADA QUE SE PRESENTE COINCIDE CON EL CONTENIDO DEL DOCUMENTO SIN LEGALIZACIÓN QUE OBRA, LO QUE NO SUCEDERÍA EN ESTE CASO, PUES LA CORRECCIÓN DEL ERROR IDENTIFICADO INVOLUCRARÍA UNA MODIFICACIÓN EN EL CONTENIDO DEL DOCUMENTO QUE IMPLICARÍA LA NUEVA LEGALIZACIÓN DE DICHO DOCUMENTO.

POR LO TANTO, EL DOCUMENTO NO SUPERA LA VERIFICACIÓN PREVIA DE ADMISIBILIDAD

2. EL DOCUMENTO CORRESPONDIENTE AL ANEXO 06 – EL PRECIO DE LA OFERTA, NO CUMPLE CON LOS REQUISITOS ESTABLECIDOS EN EL PRESUPUESTO DE OBRA DEL EXPEDIENTE TÉCNICO, LOS QUE SE DETALLA A CONTINUACIÓN:

- SEGÚN EL PRESUPUESTO DEL EXPEDIENTE TÉCNICO, LA PARTIDA 01.08.04.02 "ENCOFRADO Y DESENCOFRADO NORMAL" TIENE POR UNIDAD DE MEDIDA METROS CUADRADOS; MIENTRAS QUE, SEGÚN LA OFERTA ECONÓMICA, PARA DICHA PARTIDA HA CONSIGNADO METROS CÚBICOS.
- SEGÚN EL PRESUPUESTO DEL EXPEDIENTE TÉCNICO, LA PARTIDA 01.09.04.02 "ENCOFRADO Y DESENCOFRADO NORMAL" TIENE POR UNIDAD DE MEDIDA METROS CUADRADOS; MIENTRAS QUE, SEGÚN LA OFERTA ECONÓMICA, PARA DICHA PARTIDA HA CONSIGNADO METROS CÚBICOS.
- SEGÚN EL PRESUPUESTO DEL EXPEDIENTE TÉCNICO, LA PARTIDA 01.10.04.02 "ENCOFRADO Y DESENCOFRADO NORMAL" TIENE POR UNIDAD DE MEDIDA METROS CUADRADOS; MIENTRAS QUE, SEGÚN LA OFERTA ECONÓMICA, PARA DICHA PARTIDA HA CONSIGNADO METROS CÚBICOS.
- SEGÚN EL PRESUPUESTO DEL EXPEDIENTE TÉCNICO, LA PARTIDA 01.11.04.02 "ENCOFRADO Y DESENCOFRADO NORMAL" TIENE POR UNIDAD DE MEDIDA METROS CUADRADOS; MIENTRAS QUE, SEGÚN LA OFERTA ECONÓMICA, PARA DICHA PARTIDA HA CONSIGNADO METROS CÚBICOS

LOS MIEMBROS DEL COMITÉ RATIFICAN QUE EL POSTOR DEBE SER DILIGENTE Y PRESENTAR SU OFERTA DE FORMA CLARA Y CONGRUENTE, DE MODO QUE EL COMITÉ PUEDA IDENTIFICAR LO QUE OFERTA, SIN RECURRIR A INTERPRETACIONES, POR LO QUE EN ESTE CASO NO SE PUEDE AFIRMAR SI SE TRATA DE UN ERROR MATERIAL O LA VOLUNTAD DEL POSTOR, QUE, BAJO UN RIESGO, DECIDE OFERTAR UNA UNIDAD DE MEDIDA DISTINTA A LA CONTEMPLADA EN EL EXPEDIENTE TÉCNICO DE LA OBRA.

CUAL FUERE LO QUE OCASIONÓ LA ALTERACIÓN DE LAS UNIDADES DE MEDIDA CONTEMPLADAS EN EL PRESUPUESTO DEL EXPEDIENTE TÉCNICO CON UNA DISTINTA, Y PESE A NO SER PASIBLE DE SUBSANACIÓN SEGÚN LAS CONSIDERACIONES DEL ARTICULO 60 DEL REGLAMENTO, SU CORRECCIÓN SI AFECTARÍA EL CONTENIDO INNATO DE LA OFERTA, TAL COMO LO SEÑALA EN LA RESOLUCIÓN N° 04163-2023-TCE-S2.

NO MENOS IMPORTANTE Y EN VISTA DE QUE EL INCUMPLIMIENTO INCURRIDO IMPOSIBILITA AL POSTOR DE CONTINUAR EN COMPETENCIA, ES PRECISO SEÑALAR QUE DE LA REVISIÓN

DE LA OFERTA ECONÓMICO SE HA IDENTIFICADO QUE ESTA NO SE HA ELABORADO DE FORMA IDÓNEA, PUES EN SU CONTENIDO PRESENTA UNA SIGNIFICATIVA CANTIDAD DE OPERACIONES ARITMÉTICAS (MULTIPLICACIÓN) ERRADAS ASI COMO DEFICIENCIAS EN EL REDONDEO, TALES COMO LAS IDENTIFICADAS EN LAS PARTIDAS 01.01.01; 01.0.02.02; 01.0.02.03; 01.04.03.02; 01.04.03.03, POR CITAR ALGUNAS; QUE SI BIEN ES CIERTO ES FACULTAD DEL COMITÉ CORREGIRLAS, CON MOTIVO DE LA NO ADMISIÓN EXPUESTA INICIALMENTE, SU CORRECCIÓN NO REVIERTE SU CONDICIÓN DE NO ADMITIDO.

3. SOBRE LA PRESENTACIÓN DEL DOCUMENTO FACULTATIVO EN EL CASO DE MICROEMPRESAS Y PEQUEÑAS EMPRESAS INTEGRADAS POR PERSONAS CON DISCAPACIDAD, SE DEJA CONSTANCIA QUE NO CUMPLE CON LOS REQUISITOS PUES SE OBSERVA QUE, EL REGISTRO N° 013-2024-GRTPE-ZTPE-HCO/REPPCD EMITIDO POR LA GERENCIA REGIONAL DE TRABAJO Y PROMOCIÓN DEL EMPLEO LA LIBERTAD A CONSTRUCTORA Y MULTISERVICIOS EYE OCAÑA SAC TIENE UNA VIGENCIA DEL 07 DE FEBRERO DEL 2025 AL 06 DE FEBRERO DEL 2025, POR LO QUE A LA PRESENTACIÓN DE OFERTAS, ESTE SE ENCONTRABA CADUCO.

D. EVALUACIÓN DE OFERTAS

ESTA ETAPA SE DESARROLLA SOBRE LAS DOS OFERTAS ADMITIDAS, EN ESTE CASO, LA OFERTA DEL CONSORCIO NUEVO MENDOZA Y LA OFERTA DEL POSTOR CONSTRUCTORA PACIFICO C&G E.I. R.L. LOS RESULTADOS OBTENIDOS SON:



POSTOR	CONSORCIADOS	OFERTA ECONOMICA	PUNTAJE	BONIF.REMYPE	BONIF. COLINDANCIA	TOTAL	ORDEN DE PRELACION
CONSORCIO NUEVO MENDOZA	KARVA S.A.C.	S/ 678,726.42	90.0	4.5	0	94.50	2
	BETA KONCRET SAC.						
CONSTRUCTORA PACIFICO C&G E.I.R.L		S/ 610,853.79	100.0	5.0	10	115.00	1

E. CALIFICACIÓN DE LAS OFERTAS

EN ESTA ETAPA SE CALIFICA SOBRE LA EXPERIENCIA DEL POSTOR EN LA ESPECIALIDAD, SEGÚN LAS BASES, SE DEBE VERIFICAR QUE EL POSTOR ACREDITE:

B	EXPERIENCIA DEL POSTOR EN LA ESPECIALIDAD
	<p><u>Requisitos:</u></p> <p>El postor debe acreditar un monto facturado acumulado equivalente a S/ 800,897.18 (ochocientos mil ochocientos noventa y siete con 18/100 soles) equivalente a UNA (1) VEZ EL VALOR REFERENCIAL DE LA CONTRATACION en la ejecución de obras similares, durante los 10 años anteriores a la fecha de la presentación de ofertas que se computarán desde la suscripción del acta de recepción de obra.</p> <p>Se considerará obra similar a: CONSTRUCCION Y/O CREACION DE SISTEMAS DE AGUA Y SANEAMIENTO BASICO Y/O SISTEMAS DE AGUA POTABLE</p> <p><u>Acreditación:</u></p> <p>La experiencia del postor se acreditará con copia simple de: (i) contratos y sus respectivas actas de recepción de obra; (ii) contratos y sus respectivas resoluciones de liquidación; o (iii) contratos y sus respectivas constancias de prestación o cualquier otra documentación²⁰ de la cual se desprenda fehacientemente que la obra fue concluida, así como el monto total que implicó su ejecución; correspondientes a un máximo de veinte (20) contrataciones.</p> <p>En los casos que se acredite experiencia adquirida en consorcio, debe presentarse la promesa de consorcio o el contrato de consorcio del cual se desprenda fehacientemente el porcentaje de las obligaciones que se asumió en el contrato presentado; de lo contrario, no se computará la experiencia proveniente de dicho contrato.</p> <p>Asimismo, cuando se presenten contratos derivados de procesos de selección convocados antes del 20.09.2012, la calificación se ceñirá al método descrito en la Directiva "Participación de Proveedores en Consorcio en las Contrataciones del Estado", debiendo presumirse que el porcentaje de las obligaciones equivale al porcentaje de participación de la promesa de consorcio o del contrato de consorcio. En caso que en dichos documentos no se consigne el porcentaje de participación se presumirá que las obligaciones se ejecutaron en partes iguales.</p> <p>Si el titular de la experiencia no es el postor, consignar si dicha experiencia corresponde a la matriz en caso que el postor sea sucursal, o fue transmitida por reorganización societaria, debiendo acompañar la documentación sustentatoria correspondiente.</p>

I. CONSTRUCTORA PACIFICO C&G E.I.R.L

RESPECTO AL CONTRATO N.º 011-2018-MPL-L/GM (SALDO DE OBRA), EL OBJETO CONTRATADO CONSISTIÓ EN LA "CREACIÓN, AMPLIACIÓN Y MEJORAMIENTO DEL SISTEMA DE AGUA POTABLE Y ALCANTARILLADO DE LAS LOCALIDADES DE: 1) LLOQUE, 2) EL REJO, 3) LA UNIÓN, 4) PISUQUIA, 5) PUEBLO NUEVO, 6) SAN MIGUEL DE PORO PORO, 7) TULIC, 8) DURAZNILLO, 9) PIRCAPAMPA Y 10) CHAHUARPATA - PISUQUIA, PROVINCIA DE LUYA - AMAZONAS", CON CÓDIGO SNIP N.º 208980. QUE LA EMPRESA PRESENTA COMO EXPERIENCIA PARA EL PROCESO CONVOCADO.

1. SE DEJA CONSTANCIA LA NO RELACION ENTRE EL CONTRATO Y EL ACTA DE RECEPCIÓN DE OBRA PRESENTADA. CONFORME LO SEÑALA DICHOS DOCUMENTOS, LA OBRA HABRÍA SIDO RECEPCIONADA POR LA MUNICIPALIDAD DISTRITAL DE PISUQUIA Y SE CONSIGNA COMO ENTIDAD CONTRATANTE A LA MUNICIPALIDAD DISTRITAL DE PISUQUIA, SIENDO ELLA UNA DE LAS LOCALIDADES QUE FORMAN PARTE DEL PROYECTO; Y EN EL CONTRATO ESTA SUSCRITO POR EL **SR. EDGAR HERNANDEZ ANCHAY GERENTE MUNICIPAL DE LA MUNICIPALIDAD PROVINCIAL DE LUYA LAMUD**, YA QUE DE ACUERDO CON EL CONTRATO SUSCRITO Y LA VERIFICACIÓN EN EL SEACE, LA ENTIDAD CONTRATANTE FUE LA MUNICIPALIDAD PROVINCIAL DE LUYA - LÁMUD, DEBIENDO SER ESTA QUIEN DEBIO RECEPCIONAR Y DAR CONFORMIDAD DE QUE LA OBRA HA SIDO CONCLUIDA.

2. DEBE TENERSE EN CUENTA QUE LA EXPERIENCIA ACREDITADA POR EL POSTOR CORRESPONDE A UN SALDO DE OBRA DE UN PROYECTO PRINCIPAL. SEGÚN LA INFORMACIÓN CONSULTADA EN LA PLATAFORMA INFOBRAS, EL PROYECTO DE INVERSIÓN TIENE UN MONTO TOTAL ASCENDENTE A S/ 8,455,338.90, CONFORME PUEDE VERIFICARSE EN EL SIGUIENTE ENLACE:

INFOBRAS - CONTRALORÍA GENERAL DE LA REPÚBLICA, OBRA EJECUTADA EN EL AÑO 2015, SEGÚN EL REGISTRO INFOBRAS, CONSTRUYENDO LAS INFRAESTRUCTURAS DE CREACIÓN, TAL COMO SE PUEDE APRECIAR EN LAS IMÁGENES REGISTRADAS EN EL SISTEMA QUE A

CONTINUACION SE ADJUNTAN, PARA LO CUAL LA EMPRESA EN MENCIÓN DEL PRESENTE PROCESO NO EJECUTÓ LAS PARTIDAS DE CREACIÓN QUE SON NECESARIAS PARA ACREDITAR EXPERIENCIA EN LA ACTUAL CONVOCATORIA.

Ficha resumen de obra pública

DATOS DE REGISTRO

NOMBRE DE LA OBRA:
CREACION, AMPLIACION, MEJORAMIENTO DE AGUA POTABLE Y ALCANTARILLADO DE LAS LOCALIDADES LLOQUE, EL REJO, LA UNION, PISUQUIA, PUEBLO NUEVO, SAN MIGUEL DE PORO PORO, TULIC, DURAZNILLO, PIRCAPAMPA Y CHAHUARPATA - PISUQUIA, PROVINCIA DE LUYA - AMAZONAS

ESTADO DE LA OBRA: **En Ejecución**

CÓDIGO INFOBRAS
20806

CÓDIGO ÚNICO DE INVERSIÓN
2207300

CÓDIGO SNIP
208980

Seguimiento

Informes de control
 Control social
 Procesos de selección
 Ejecución financiera

Participa

Mostrar comentarios
 Registra un comentario
 Registra una denuncia

Avance mensual
 Septiembre 1, 2015
 % de Avance Físico de obra acumulado: 96.61%
 Monto de valorización acumulado: S/11,948.89
 Monto de ejecución financiera de la obra: S/5,936.46
 ¿Existió paralizaciones durante el mes?: No

COMO SE PUEDE APRECIAR EN SETIEMBRE 2015, LA OBRA YA PRESENTABA UN AVANCE DE 96.61% DE AVANCE

Seguimiento

Informes de control
 Control social
 Procesos de selección
 Ejecución financiera

Participa

Mostrar comentarios
 Registra un comentario

Avance mensual
 April 1, 2015
 % de Avance Físico de obra acumulado: 69.97%
 Monto de valorización acumulado: S/4,667,711.77
 Monto de ejecución financiera de la obra: S/4,297,336.20
 ¿Existió paralizaciones durante el mes?: No

3. SEGÚN EL CONTRATO N.º 011-2018-MPL-L/GM, EL OBJETO CONTRATADO CONSISTIÓ EN LA "CREACIÓN, AMPLIACIÓN Y MEJORAMIENTO DEL SISTEMA DE AGUA POTABLE Y ALCANTARILLADO DE LAS LOCALIDADES DE: 1) LLOQUE, 2) EL REJO, 3) LA UNIÓN, 4) PISUQUIA, 5) PUEBLO NUEVO, 6) SAN MIGUEL DE PORO PORO, 7) TULIC, 8) DURAZNILLO, 9) PIRCAPAMPA Y 10) CHAHUARPATA – PISUQUIA, PROVINCIA DE LUYA - AMAZONAS", CON CÓDIGO SNIP N.º 208980, CORRESPONDIENTE A UN SALDO DE OBRA.

4. EL ACTA DE RECEPCIÓN DE OBRA ES UN DOCUMENTO DE ESCASA LEGIBILIDAD, LO CUAL HA DIFICULTADO LA VERIFICACIÓN DEL ALCANCE REAL DEL MISMO Y LA IDENTIFICACIÓN PRECISA DE QUE LA OBRA FUE EJECUTADA EN SU TOTALIDAD. ESTA SITUACIÓN SE AGRAVA AL TRATARSE DE UN SALDO DE OBRA, QUE, POR SU NATURALEZA, REQUIERE MAYOR CLARIDAD

PARA ESTABLECER SU ALCANCE. A PARTIR DE LA INFORMACIÓN PARCIALMENTE LEGIBLE, SE ADVIERTE QUE EL DOCUMENTO CONSIGNA TRABAJOS EN LAS LOCALIDADES DE: 1) LLOQUE, 2) EL REJO, 3) LA UNIÓN, 4) PISUQUIA, 5) PUEBLO NUEVO Y 6) SAN MIGUEL DE PORO PORO; NO OBSTANTE, NO SE CONSIGNA INFORMACIÓN RESPECTO A LA CONCLUSIÓN DE OBRAS EN LAS LOCALIDADES DE: 7) TULIC, 8) DURAZNILLO, 9) PIRCAPAMPA Y 10) CHAHUARPATA – PISUQUIA.

SE REITERA QUE, DEBIDO A LA ILEGIBILIDAD PARCIAL DEL ACTA DE RECEPCIÓN, NO ES POSIBLE IDENTIFICAR CON CERTEZA INFORMACIÓN QUE PERMITA CONFIRMAR LA RECEPCIÓN COMPLETA DE LA OBRA CONTRATADA, TAMPOCO PERMITE IDENTIFICAR EL REAL ALCANCE DE AQUEL SALDO DE OBRA QUE EJECUTÓ, EN EL MARCO DE UN PROYECTO "MACRO O PRINCIPAL", QUE SÍ EJECUTÓ ACTIVIDADES ESSENCIALES PROPIAS DEL PROYECTO DE ESTA NATURALEZA.

5. EL ACTA DE RECEPCIÓN DE OBRA CONSTITUYE EL ÚNICO DOCUMENTO INCLUIDO EN LA OFERTA QUE PROPORCIONA ALGÚN GRADO DE INFORMACIÓN SOBRE LA EJECUCIÓN DE LA OBRA, EL CUAL SERÍA RELEVANTE PARA DETERMINAR SI ESTA CUMPLE CON LOS REQUISITOS DE SIMILITUD CON EL OBJETO DE LA CONVOCATORIA. ESTA NECESIDAD SE INTENSIFICA POR TRATARSE DE UN SALDO DE OBRA, SIENDO INDISPENSABLE IDENTIFICAR SI LAS PARTIDAS EJECUTADAS O LOS TRABAJOS REALIZADOS TIENEN CORRESPONDENCIA TÉCNICA Y FUNCIONAL CON EL OBJETO CONVOCADO.

EN ESTE CASO, LA ILEGIBILIDAD DEL ACTA IMPIDE CONFIRMAR LA CULMINACIÓN DE LOS TRABAJOS EN LAS LOCALIDADES 7) TULIC, 8) DURAZNILLO, 9) PIRCAPAMPA Y 10) CHAHUARPATA – PISUQUIA. ADICIONALMENTE, LA OFERTA NO INCLUYE DOCUMENTACIÓN COMPLEMENTARIA QUE PERMITA PRECISAR EL ALCANCE REAL DEL SALDO DE OBRA EJECUTADO, NI ESTABLECER CORRELACIÓN CON LOS DOCUMENTOS PRESENTADOS PARA ACREDITAR EXPERIENCIA.

CABE INDICAR QUE SE INTENTÓ OBTENER MAYOR INFORMACIÓN A TRAVÉS DE LA PLATAFORMA INFOBRAS; SIN EMBARGO, ESTA NO SE ENCUENTRA ACTUALIZADA. SEGÚN LOS DATOS DISPONIBLES, LA OBRA AÚN FIGURA "EN EJECUCIÓN", SIN REGISTRO DE CIERRE NI INFORMACIÓN ADICIONAL QUE PERMITA VERIFICAR LA IDONEIDAD DE LA DOCUMENTACIÓN PRESENTADA.

ASIMISMO, SE REVISÓ LA RESOLUCIÓN DE ALCALDÍA N.º 280-2019-MPL-L/A, MEDIANTE LA CUAL SE APRUEBA LA LIQUIDACIÓN DE OBRA, PERO ESTA SE LIMITA A APROBAR, CON EFICACIA ANTICIPADA, LA LIQUIDACIÓN POR UN MONTO DE S/ 815,248.47, INFERIOR AL MONTO CONTRACTUAL PACTADO EN EL CONTRATO N.º 011-2018-MPL/GM.

EN CONCLUSIÓN, NOS ENCONTRAMOS ANTE UN ACTA DE RECEPCIÓN ILEGIBLE, QUE NO PERMITE VERIFICAR LA EJECUCIÓN TOTAL DEL OBJETO CONTRATADO EN LAS DIEZ LOCALIDADES COMPROMETIDAS, PERO PRINCIPALMENTE QUE NO PERMITE DETERMINAR LA SIMILITUD DE LA OBRA CON LAS DEFINIDAS EN LAS BASES, QUE NO SOLO COINCIDA EN LA DENOMINACIÓN, SINO QUE TRATÁNDOSE DE UN SALDO DE OBRA, ESTE SALDO EJECUTADO DEBERASMENTE CONSTITUYA AQUELLO ESSENCIAL QUE DEMANDA UNA OBRA COMO LA QUE ES MATERIA DE CONVOCATORIA. ADEMÁS, DE LA EVALUACIÓN INTEGRAL DE LOS DOCUMENTOS, EL SIGUIENTE DOCUMENTO ADJUNTADO, ES DECIR, LA RESOLUCIÓN DE LIQUIDACIÓN, SOLO REFIERE UN MONTO LIQUIDADO MENOR AL DEL CONTRATO, LO QUE EVIDENCIA UNA FALTA DE CORRELACIÓN ENTRE LOS DOCUMENTOS EVALUADOS. ESTA SITUACIÓN IMPIDE DETERMINAR LA IDONEIDAD DEL PROYECTO PRESENTADO PARA ACREDITAR EXPERIENCIA SIMILAR (construcción y/o creación de sistemas de agua y saneamiento básico y/o sistemas de agua potable), ESPECIALMENTE TRATÁNDOSE DE UN SALDO DE OBRA, CUYA EVALUACIÓN REQUIERE VERIFICAR QUE LAS PARTIDAS EJECUTADAS CORRESPONDAN A ACTIVIDADES ESSENCIALES Y VINCULADAS AL OBJETO DE LA CONVOCATORIA, Y NO MERAMENTE ACCESORIAS O COMPLEMENTARIAS, motivo por el cual LA OFERTA ES DESCALIFICADA.

ELABORADO POR LA SERNA SI
TUPAC GERENTE

INGENIERO CIVIL
CIP N° 38469



V. C. C. P. P. P.

DE LOS ESTABLECIMIENTOS LEONARDO, EL REVO, LA UNIÓN, PISUQUIA, FOLBEN
NUEVO, SAN MIGUEL DE PORO PORO, TULIC, DURAZNILLO, PIRCAPAMPA Y
CHAHUARPATA - PISUQUIA, PROVINCIA DE LUYA, AMAZONAS (SALDOS DE OBRA)"

METRADO EJECUTADO REAL - LOCALIDAD LLOQUE

PERÍODO DEL 21/11/2018 AL 12/02/2019 - 29/04/2019 AL 04/05/2019

ITEM	DESCRIPCIÓN	EJECUTADO REAL	
		Und	Metrado
02.01	OBRAS PRELIMINARES		
02.01.01	LEVANTAMIENTO TOPOGRAFICO	m2	0.49
02.01.02	TRAZO Y REPLANTEO	m2	1.405.00
02.02	CAMARA ROMPE PRESION TIPO 07 (01 UNIDAD)		
02.02.01	OBRAS PRELIMINARES		
02.02.01.01	LIMPIEZA DE TERRENO MANUAL	m2	14.00
02.02.01.02	TRAZO Y REPLANTEO	m2	3.20
02.02.02	MOVIMIENTO DE TIERRAS		
02.02.02.01	EXCAVACION MANUAL EN TERRENO NATURAL	m3	2.25
02.02.02.02	ELIMINACION DE MATERIAL EXCEDENTE	m3	2.81
02.02.03	OBRAS DE CONCRETO SIMPLE		
02.02.03.01	SOLADO PARA LOSA DE FONDO 15 CM x 1.10	m2	2.25
02.02.04	OBRAS DE CONCRETO ARMADO		
02.02.04.01	CONCRETO F'c = 210 kg/cm2	m3	1.15
02.02.04.02	ACEROS CORRUGADOS Y DESCORRADO	m2	10.04
02.02.04.03	ACERO CORRUGADO F'c = 4200 kg/cm2 GRADO 60	kg	1.34.54
02.02.05	REVOCOS Y REVESTIMIENTOS		
02.02.05.01	TARRAJEO INTERIOR CON IMPERMEABILIZANTE	m2	4.30
02.02.05.02	TARRAJEO INTERIORES	m2	2.30
02.02.05.03	TARRAJEO EXTERIORES	m2	6.12
02.02.06	VALVULAS Y ACCESORIOS		
02.02.06.01	GUMINSTRADO E INSTALACION DE ACCESORIOS DE LA CAMARA ROMPE PRESION	glt	1.50
02.02.07	CARPINTERIA METALICA		
02.02.07.01	TAPA METALICA DE 1.50 x 0.8 x 0.8 M + CANGUZO INCALDABA	und	1.00
02.02.07.02	TAPA METALICA DE 1.50 x 0.8 x 0.8 M + CANGUZO INCALDABA	und	2.00
02.04	VALVULA DE CONTROL (01 UNIDAD)		
02.04.01	OBRAS PRELIMINARES		
02.04.01.01	LIMPIEZA DE TERRENO MANUAL	m2	7.20
02.04.01.02	TRAZO Y REPLANTEO	m2	0.45
02.04.02	MOVIMIENTO DE TIERRAS		
02.04.02.01	EXCAVACION MANUAL EN TERRENO NATURAL	m3	0.55
02.04.02.02	ELIMINACION DE MATERIAL EXCEDENTE	m3	0.72
02.04.03	OBRAS DE CONCRETO SIMPLE		
02.04.03.01	SOLADO F'c = 140 kg/cm2 a=0.10	m2	0.49
02.04.03.02	CONCRETO F'c = 175 kg/cm2	m3	0.29
02.04.03.03	ENCORRADO Y DESCORRADO	m2	3.84
02.04.04	REVOCOS Y REVESTIMIENTOS		
02.04.04.01	TARRAJEO INTERIORES	m2	1.40
02.04.05	ACCESORIOS		
02.04.05.01	ABRAZADERA DE F'c	und	4.00
02.04.05.02	UNION UNIVERSAL DE PVC SAP	und	2.00
02.04.05.03	VALVULA COMPUERTA	und	4.00
02.04.05.04	ADAPTADOR PVC SAP	und	1.00
02.04.05.05	TAPA METALICA DE 1.50 x 0.35 x 0.35 M + CANGUZO INCALDABA	und	4.00
02.04.05.06	NIPULS DE PVC		
02.04.06	VALVULA DE AIRE (01 UNIDAD)		
02.04.06.01	OBRAS PRELIMINARES		
02.04.06.01.01	LIMPIEZA DE TERRENO MANUAL	m2	5.41
02.04.06.01.02	TRAZO Y REPLANTEO	m2	0.45

EL M. JOSÉ LA SALLE
 INGENIERO CIVIL
 CIP N° 38459
 Segundo Nacez Vela
 INGENIERO CIVIL
 CIP N° 38459

METRADO EJECUTADO REAL - LOCALIDAD PISUQUIA
PERÍODO DEL 21/11/2018 AL 12/02/2019 - 29/04/2019 AL 04/05/2019

ITEM	DESCRIPCION	EJECUTADO REAL	
		Und	Metrado
03.01.01	OBRAS PRELIMINARES		
03.01.01.01	LEVANTAMIENTO TOPOGRAFICO	m2	2.28
03.01.01.02	CAPTACION TIPO GUERRA (01 UNIDAD)		
03.01.01.03	OBRAS PRELIMINARES		
03.01.01.04	TRAZO Y REPLANTEO	m2	52.17
03.01.01.05	MOVIMIENTO DE TIERRAS	m3	32.17
03.01.02.01	EXCAVACION MANUAL EN TERRENO SATURADO	m3	4.78
03.01.02.02	NIVELACION Y COMPACTACION DE TERRENO SATURADO	m2	7.36
03.01.02.03	ELIMINACION DE MATERIAL EXCEDENTE	m3	5.58
03.01.03	OBRAS DE CONCRETO SIMPLE		
03.01.03.01	SOLADO Fc = 140 kg/cm2 e=4.10	m2	9.39
03.01.03.02	OBRAS DE CONCRETO ARMADO		
03.01.03.03	CONCRETO Fc = 210 kg/cm2	m3	5.09
03.01.03.04	ENDOCRADO Y DESENDOCRADO	m2	22.54
03.01.03.05	ACERO CORRUGADO FY = 4300 kg/cm2 GRADO 60	kg	159.10
03.01.05	REVOCOS Y REVESTIMIENTOS		
03.01.05.01	TARRAJEO INTERIOR CON EMPEREA DILATANTE	m2	17.24
03.01.05.02	TARRAJEO EXTERIOR	m2	5.93
03.01.07	PINTURAS		
03.01.07.01	PINTURA EN EXTERIORES	m2	9.93
03.01.08	TUBERIA Y ACCESORIOS		
03.01.08.01	ALIVIAJO DE 1" X 2" X 10' (0.45 X 0.40M)	un	2.00
03.01.08.02	BROCA ROMPE AGUA DE 1" X 1" X 1.12	un	1.00
03.01.08.03	CANASTILLA DE 1/2" DE 0.1 X 1.2	un	1.00
03.01.08.04	CODO PVC SAL 2" X 30"	un	1.00
03.01.08.05	COMPUERTA METALICA DE 1" X 6" X 10' (0.55 X 0.80M)	un	2.00
03.01.08.06	MALLA METALICA DE 1" X 2" X 10' (0.55 X 0.80M)	un	1.00
03.01.08.07	TUBERIA PVC 6" X 10'	m	1.30
03.01.09	GRANJO PERIMETRICO		
03.01.09.01	EXCAVACION MANUAL EN TERRENO NATURAL	m3	1.05
03.01.09.02	RELLENO CON MATERIAL TERCIADO	m3	0.29
03.01.09.03	CONCRETO DE 1" X 4" X 25M Fc=140	m3	1.35
03.01.09.04	MADERA MONTANA 4" X 4" X 10'	un	5.00
03.01.09.05	MADERA MONTANA 3" X 3" X 10'	un	2.00
03.01.09.06	ALAMBRE DE PUAS	m	8.00
03.01.09.07	PUERTA DE MADERA DE 3/4" X 3/4" X 1.00M X 1.20M	un	100.00
03.01.09.08	RETRICOTADO (01 UNIDAD)	un	1.00
03.01.11	OBRAS PRELIMINARES		
03.01.11.01	LIMPIEZA DE TERRENO MANUAL	m2	163.59
03.01.11.02	TRAZO Y REPLANTEO	m2	127.44
03.01.13	MOVIMIENTO DE TIERRAS		
03.01.13.01	EXCAVACION MANUAL EN TERRENO NATURAL	m3	89.75
03.01.13.02	RELLENO CON GRAVA DE 1/2"	m3	112.18
03.01.13.03	ELIMINACION DE MATERIAL EXCEDENTE	m3	112.18
03.01.13.04	OBRAS DE CONCRETO SIMPLE		
03.01.13.05	SOLADO PARA LOGIA DE FONDO e=4.10 MCH 1.10	m2	50.24
03.01.13.06	CONCRETO Fc = 175 kg/cm2	m3	0.79
03.01.13.07	ENDOCRADO Y DESENDOCRADO	m2	9.60
03.01.13.08	OBRAS DE CONCRETO ARMADO		
03.01.13.09	CONCRETO Fc = 210 kg/cm2	m3	34.48
03.01.13.10	ENDOCRADO Y DESENDOCRADO	m2	188.21
03.01.13.11	ACERO CORRUGADO FY = 4300 kg/cm2 GRADO 60	kg	1,010.90
03.01.15	REVOCOS Y REVESTIMIENTOS		
03.01.15.01	TARRAJEO INTERIOR CON EMPEREA DILATANTE	m2	127.41
03.01.15.02	TARRAJEO EXTERIOR	m2	50.33
03.01.16.01	SUMINISTRO Y COLOCACION DE GRAVA DE 1/2" X 1/2"	m3	2.63
03.01.16.02	SUMINISTRO Y COLOCACION DE GRAVA DE 1/4" X 1/2"	m3	2.63

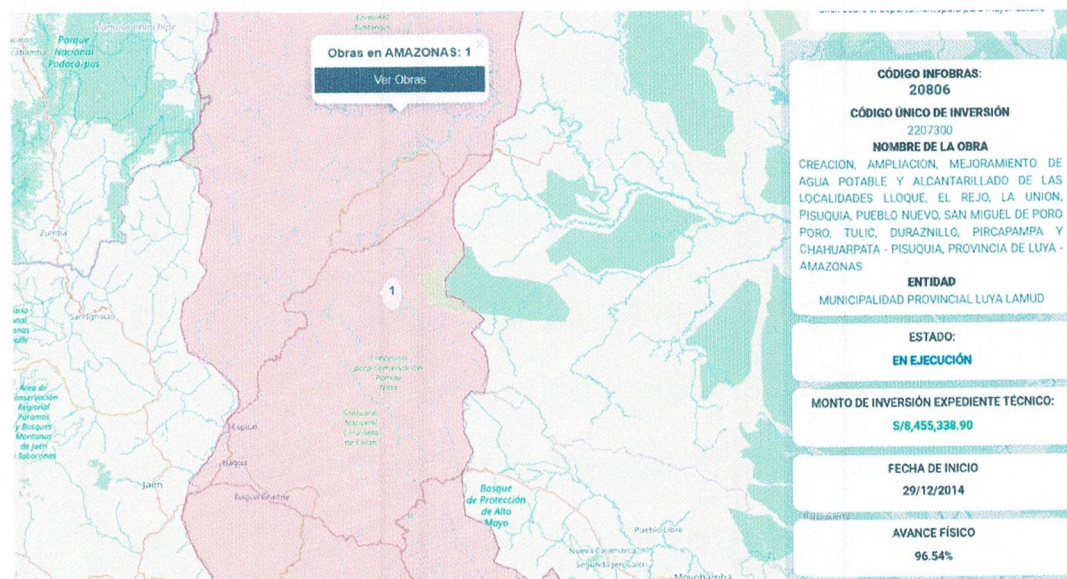

II. CONSORCIO NUEVO MENDOZA



NO SE ENCUENTRA OBSERVACIONES A LA ACREDITACION DE LA EXPERIENCIA DEL POSTOR. LA OFERTA ES CALIFICADA

F. RESULTADOS FINALES

EN MÉRITO A LOS PUNTOS EXPUESTOS EN LA PRESENTE ACTA, EL COMITÉ DE SELECCIÓN POR UNANIMIDAD CONCLUYE QUE LA OFERTA DEL POSTOR **CONSORCIO NUEVO MENDOZA** CON RUC: **20614099179** CUMPLE A CABALIDAD CON LOS REQUISITOS Y CONDICIONES SOLICITADAS EN LAS BASES, RAZÓN POR LA QUE CORRESPONDE **OTORGAR LA BUENA PRO**, POR EL MONDO DE LA OFERTA DE **S/ 678,726.42 (SEISCIENTOS SETENTA Y OCHO MIL SETECIENTOS VEINTISÉIS CON 42/100 SOLES)** SIN INCLUIR EL IGV.

SE ENCARGA EL REGISTRO Y LA PUBLICACIÓN DEL PRESENTE ACTO EN EL SEACE, Y ENCARGAR A LA PRESIDENTE DEL COMITÉ DE SELECCIÓN LA DEVOLUCIÓN DEL EXPEDIENTE DE CONTRATACIÓN A LA SUB GERENCIA DE ABASTECIMIENTOS, CONTENIENDO LAS OFERTAS RECIBIDAS EN FORMATO IMPRESO.

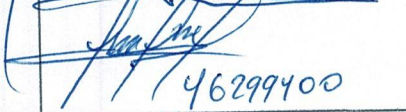
SIENDO LAS 16:00 HORAS DEL MISMO DÍA MES Y AÑO, SE SUSCRIBE LA PRESENTE EN SEÑAL DE CONFORMIDAD.

JUAN FERNANDO CHUQUIZUTA ZUTA	PRESIDENTE TITULAR	 08528379
CHINGUEL SILVA SANTOS	PRIMER MIEMBRO TITULAR	 46299400
LLULY CULQUI MAICELO	SEGUNDO MIEMBRO TITULAR	 74316251