

**ACTA DE APERTURA ELECTRONICA, VERIFICACION DE DOCUMENTOS OBLIGATORIOS PARA
ADMISION DE OFERTAS, EVALUACION, CALIFICACION Y OTORGAMIENTO DE LA BUENA PRO
DE LA ADJUDICACIÓN SIMPLIFICADA N° 001-2025-MDS/CS - PRIMERA CONVOCATORIA**

Siendo las 10:00 horas del día 07 de abril de 2025, en la Unidad de Logística y Control Patrimonial de la Municipalidad Distrital de Sinsicap, se reunieron los miembros del comité de selección designados mediante RESOLUCIÓN DE GERENCIA MUNICIPAL N 046-2025-MDS/GM//MJBP, de fecha 24 de marzo de 2025, encargado de la preparación, conducción y realización del procedimiento de selección **ADJUDICACIÓN SIMPLIFICADA N° 001-2025-MDS/CS - PRIMERA CONVOCATORIA** cuyo objeto de convocatoria es la **REPARACION DE PUENTE; EN EL(LA) DE PUENTE "LLAGUEN", DEL CAMINO VECINAL RUTA LI-681; EMP. PE. 1N F - PAMPAS JAGUEY - QUIRRRIPE – CELAVIN – MEMBRILLAR - PEÑA ANGOSTA - LLAGUEN, KM 35+580 EN EL CENTRO POBLADO LLAGUEN, DISTRITO DE SINSICAP, PROVINCIA OTUZCO, DEPARTAMENTO LA LIBERTAD" CON CODIGO CUI N° 2636398**, a fin de efectuar la apertura y descarga de las ofertas registradas electrónicamente en la plataforma del SEACE, determinación de la admisibilidad de ofertas, la evaluación y calificación respectiva, según orden de prelación y Otorgamiento de la Buena Pro.

1. SOBRE EL QUORUM Y LOS MIEMBROS PARTICIPANTES EN LA SESIÓN

El quorum necesario que exige la normativa de contrataciones del Estado se logró con la presencia de los siguientes miembros:

Titular presidente : ING ODMAR NILTON RODRIGUEZ GUZMAN, con DNI N 19079258
Primer miembro (titular) : ING GIANCARLOS CHUQUIPOMA AZAÑERO, con DNI N 46706498
Segundo miembro (titular): CPC ELSI RAQUEL FLORES CHAVEZ, con DNI N 70779507

2. DETALLE DE LOS PARTICIPANTES

De acuerdo con el cronograma establecido en las Bases, se registraron de forma electrónica a través del SEACE como participantes los siguientes proveedores:

Nro.	RUC/Código	Nombre o Razón Social	Fecha de registro en el procedimiento	Estado
1	20317137061	R.H. INGENIEROS E.I.R.LTDA.	2025-03-17 00:02:19.0	Válido
2	20407806299	EMPRESA CONSTRUCTORA Y MULTISERVICIOS DJRR E.I.R.L.	2025-03-20 12:02:57.0	Válido
3	20407849699	LEONARDO & ADONIS E.I.R.L.	2025-03-22 13:48:40.0	Válido
4	20477239227	GRUPO CONSTRUCTOR & CONSULTOR GF S.A.C.	2025-03-14 16:58:43.0	Válido
5	20482172220	CONSTRUCTORA MAFER S.A.C.	2025-03-20 12:38:36.0	Válido
6	20482752901	MAQUINARIA CONSTRUCCION Y MINERIA MACOMI S.A.C.	2025-03-14 23:17:44.0	Válido
7	20496188595	CONCEL S.A.C	2025-03-17 16:28:23.0	Válido
8	20517785530	CONSTRUCTORA Y CONSULTORA KMP SAC	2025-03-16 23:13:37.0	Válido
9	20531870566	A & B OBRAS SERVICIOS Y CONSULTORIA S.R.L.	2025-03-26 14:24:57.0	Válido
10	20539788940	ARGEA GAMA CONSULTORES Y EJECUTORES S.A.C.	2025-03-20 07:00:14.0	Válido
11	20539790171	WILTOR S.A.C	2025-03-14 17:21:08.0	Válido
12	20557084364	URBANCAD SOCIEDAD ANONIMA CERRADA	2025-03-14 12:13:57.0	Válido
13	20559504158	KAE'S CONSTRUCCION Y LOGISTICA S.A.C.	2025-03-14 21:18:34.0	Válido
14	20559561976	GRUPO ERFOLGREICH S.A.C.	2025-03-26 22:23:47.0	Válido
15	20559869245	BRAFER INGENIERIA Y CONSTRUCCIONES S.A.C.	2025-03-18 16:54:09.0	Válido
16	20571288363	CONSULTORES & EJECUTORES DAED S.A.C.	2025-03-24 22:37:19.0	Válido
17	20600289382	INGENIERIA, SOLUCIONES Y CONSTRUCCIONES METALICAS S.A.C.	2025-03-19 11:30:20.0	Válido
18	20603425104	TECNICAS DE INGENIERIA Y CONTRATOS S.A.C. - TEINGECON S.A.C.	2025-03-14 12:53:59.0	Válido
19	20604833681	JSG CONSTRUCTORES S.A.C.	2025-03-14 16:52:05.0	Válido
20	20608231685	CRG INGENIEROS E.I.R.L.	2025-03-14 16:24:49.0	Válido
21	20608532464	MARSALA CONSTRUCCIONES S.A.C.	2025-03-25 18:21:55.0	Válido
22	20610567879	RUMAN INGENIEROS S.A.C.	2025-03-18 09:33:32.0	Válido
23	20610658823	CORPORATION JDIROCA S.A.C.	2025-03-26 10:03:23.0	Válido
24	20613425501	INVERSIONES DEL ANDE SAN FRANCISCO S.A.C.	2025-03-25 18:08:07.0	Válido

3. REGISTRO DE OFERTAS VALIDAS ELECTRONICAMENTE:

Se debe tener en cuenta lo establecido en las bases en el numeral 1.8. PRESENTACIÓN Y APERTURA DE OFERTAS "... El participante debe verificar antes de su envío, bajo su responsabilidad, que el archivo pueda ser descargado y su contenido sea legible", asimismo de acuerdo con el cronograma establecido en las Bases, registraron de forma electrónica a través del SEACE su oferta los siguientes postores:

Nro. ítem	Descripción del ítem			
RUC / Código	Nombre o Razón Social	Fecha Presentación	Hora Presentación	Forma de presentación
1	EJECUCIÓN DE OBRA denominada REPARACIÓN DE PUENTE: EN EL(LA) DE PUENTE ¿LLAGUEN¿; DEL CAMINO VECINAL RUTA LI-681; EMP. PE. 1N F ¿ PAMPAS JAGUEY ¿ QUIRRIPE ¿ CELAVIN ¿ MEMBRILLAR ¿ PEÑA ANGOSTA - LLAGUEN, KM 35+580 EN EL CENTRO POBLADO LLAGUEN, DISTRITO DE SINSICAP, PROVINCIA OTUZCO, DEPARTAMENTO LA LIBERTAD, con código único de inversiones N 2636398			
20613425501	CONSORCIO PURRUPAMPA	27/03/2025	18:54:26	Electronico
20559504158	CONSORCIO QUIRRIPE	27/03/2025	19:30:20	Electronico
20539790171	CONSORCIO DJ	27/03/2025	20:58:49	Electronico
20559561976	CONSORCIO TIWI	27/03/2025	21:34:38	Electronico
20539788940	CONSORCIO ARGEA PERU	27/03/2025	23:02:53	Electronico

El comité de selección ha resuelto enviar a SUBSANAR A LA SIGUIENTE EMPRESA:

- CONSORCIO QUIRRIPE. -(integrado por KAE'S CONSTRUCCION Y LOGISTICA S.A.C. y EMPRESA DE PROYECTOS DE INGENIERIA EMC PROYECT E.I.R.L) el cual según conforme a lo descrito en el Artículo 60. Numeral 60.1, del Reglamento de la Ley de Contrataciones del Estado son subsanables, por lo que, en virtud a ello, se solicita subsanar dicha documentación:
- Promesa de consorcio. *Las declaraciones juradas, formatos o formularios previstos en las bases que conforman la oferta deben estar debidamente firmados por el postor (firma manuscrita o digital, según la Ley N° 27269, Ley de Firmas y Certificados Digitales¹). Los demás documentos deben ser visados por el postor. En el caso de persona jurídica, por su representante legal, apoderado o mandatario designado para dicho fin y, en el caso de persona natural, por este o su apoderado. En ese sentido, el Comité de Selección (CS) solicita la subsanación de la documentación anteriormente mencionada en un plazo de un (01) día hábil, y según lo dispuesto en el Artículo 60. Numeral 60.5, del Reglamento de la ley de contrataciones del estado.*

No habiendo otro punto que tratar y siendo las 17:00 horas del mismo día se da por concluido el acto y se procede a la suscripción de la presente, por parte de los miembros del Comité de Selección, en señal de conformidad.

Ing. ODMAR NILTON RODRIGUEZ GUZMAN
Presidente C.S.

Ing. GIANCARLOS CHUQUIPOMA AZAÑERO
Primer Miembro Titular

CPC ELSI RAQUEL FLORES CHAVEZ
Segundo Miembro Titular



¹ Para mayor información sobre la normativa de firmas y certificados digitales ingresar a: <https://www.indecopi.gob.pe/web/firmas-digitales/firmar-y-certificados-digitales>

Siendo las 11:00 horas del día 09 de abril de 2025, en la Unidad de Logística y Control Patrimonial de la Municipalidad Distrital de Sinsicap, se reunieron los miembros del comité de selección designados mediante RESOLUCIÓN DE GERENCIA MUNICIPAL N 046-2025-MDS/GM//MJB, de fecha 24 de marzo de 2025, encargado de la preparación, conducción y realización del procedimiento de selección ADJUDICACIÓN SIMPLIFICADA N° 001-2025-MDS/CS- PRIMERA CONVOCATORIA, con la finalidad de continuar los actuados del procedimiento de selección antes mencionado



Habiendo enviado el día 07 de abril a subsanación al CONSORCIO QUIRRIPE, se procede a la verificación del sistema SEACE dicha subsanación

Entidad convocante	MUNICIPALIDAD DISTRITAL DE SINSICAP
Nomenclatura	AS-SM-1-2025-MDS/CS-1
Nro. de convocatoria	1
Objeto de contratación	Obra
Descripción del objeto	EJECUCION DE OBRA "REPARACION DE PUENTE: EN EL(LA) DE PUENTE LLAGUEN; DEL CAMINO VECINAL RUTA LI-681; EMP. PE. 1N F LL PAMPAS JAGUEY LL QUIRRIPE LL CELAVIN LL MEMBRILLAR LL PEÑA ANGOSTA - LLAGUEN, KM 35+580 EN EL CENTRO POBLADO LLAGUEN, DISTRITO DE SINSICAP, PROVINCIA OTUZCO, DEPARTAMENTO LA LIBERTAD, con código único de inversiones N 2636398
Número de Contratación	MD-2025-121

Datos del postor	
RUC / Código	20559504158
Consortio	SI
Nombre o razón social	CONSORCIO QUIRRIPE

Solicitud de Subsanación	
Acta de Observación	 (319206 KB)
Días para Subsanar	1
Fecha de Notificación	07/04/2025
Estado Solicitud	Publicado
Subsanado	SI
Item(s)	

[Registrar](#) [Regresar](#)

Nro.	Fecha de Subsanación	Estado de registro	Estado de la Subsanación	[Icono] Subsanación	Acciones
1	08/04/2025	20559504158	Publicado		

1 registros encontrados, mostrando 1 registro(s), de 1 a 1. Página 1 / 1.

Datos del postor	
RUC / Código	20559504158
Consortio	SI
Nombre o razón social	CONSORCIO QUIRRIPE
Solicitud de Subsanación	
Acta de Observación	 (319206 KB)
Días para Subsanar	1
Fecha de Notificación	07/04/2025
Observación	¿Promesa de consorcio. Las D3, formatos o formularios previstos en las bases deben estar firmados
Usuario quien publicó	70779507
Fecha y hora publicación	07/04/2025 17:33:35 PM

Presentación de Subsanación	
Fecha Presentación	08/04/2025
Usuario quien subanó	20559504158
Fecha y Hora Subsanación	08/04/2025 10:52:44 AM

Detalle de archivos de subsanación de oferta			
Nro.	Nombre del archivo	Tipo de Archivo	Formato de Archivo
1	(subsanacion promesa de consorcio.pdf KB)	pdf	4706376

Nro. Item	Descripción del Item
1	EJECUCION DE OBRA denominada REPARACION DE PUENTE; EN EL(LA) DE PUENTE LLAGUEN; DEL CAMINO VECINAL RUTA LI-681; EMP. PE. 1N F LL PAMPAS JAGUEY LL QUIRRIPE LL CELAVIN LL MEMBRILLAR LL PEÑA ANGOSTA - LLAGUEN, KM 35+580 EN EL CENTRO POBLADO LLAGUEN, DISTRITO DE SINSICAP, PROVINCIA OTUZCO, DEPARTAMENTO LA LIBERTAD, con código único de inversiones N 2636398

1 registros encontrados, mostrando 1 registro(s), de 1 a 1. Página 1 / 1.

[Regresar](#)

Habiendo verificado que el postor subsanó en el plazo establecido se procede con a la verificación de los documentos obligatorios de admisión.

4. VERIFICACIÓN DE DOCUMENTOS OBLIGATORIOS DE ADMISIÓN:

Acto seguido, se procedió a la apertura electrónica que contiene la oferta de los postores que han presentado y se procede a verificar su contenido, de conformidad con el numeral 73.2 del artículo 73 del Reglamento, según al siguiente detalle:

N°	NOMBRE O RAZÓN SOCIAL	VERIFICACIÓN DE ADMISIBILIDAD
1	CONSORCIO PURRUPAMPA (integrado por SERVICIOS GENERALES BAILON S.A.C. E INVERSIONES DEL ANDE SAN FRANCISCO S.A.C.). - Presenta oferta en un archivo conteniendo 155 folios	a) Anexo N°01: Conforme. b) Vigencia Poder: Conforme. c) Anexo N°02: Conforme. d) Anexo N°03: Conforme. e) Anexo N°04: Conforme. f) Anexo N°05: NO Conforme. g) Anexo N°06: NO Conforme. ESTADO: NO ADMITIDO Ver nota 1
2	CONSORCIO QUIRRIPE. - (integrado por KAE'S CONSTRUCCION Y LOGISTICA S.A.C. y EMPRESA DE PROYECTOS DE INGENIERIA EMC PROYECT E.I.R.L) - Presenta oferta en un archivo conteniendo 209 folios)	a) Anexo N°01: Conforme. b) Vigencia Poder: Conforme. c) Anexo N°02: Conforme. d) Anexo N°03: Conforme. e) Anexo N°04: Conforme. f) Anexo N°05: Conforme. g) Anexo N°06 Conforme. ESTADO: ADMITIDO
3	CONSORCIO DJ-(integrado por WILITOR S.A.C. E INVERSIONES NASHIMAT S.A.C.) -Presenta oferta en un archivo conteniendo 209 folios)	a) Anexo N°01: Conforme. b) Vigencia Poder: Conforme. c) Anexo N°02: NO Conforme. d) Anexo N°03: Conforme. e) Anexo N°04: Conforme. f) Anexo N°05: Conforme. ESTADO: NO ADMITIDO Ver nota 2
4	CONSORCIO TIWI (integrado pro – GRUPO ERFOLGREICH SAC Y NEYSAN & COMPAÑÍA S.A.C.) - Presenta oferta en un archivo conteniendo 86 folios	a) Anexo N°01: Conforme. b) Vigencia Poder: Conforme. c) Anexo N°02: NO Conforme. d) Anexo N°03: Conforme. e) Anexo N°04: Conforme. f) Anexo N°05: Conforme. ESTADO: NO ADMITIDO. Ver nota 3
5	CONSORCIO ARGEA PERU - (integrado por EMPRESA CONTRATISTA CAL & MUR S.A.C. Y ARGEA GAMA CONSULTORES EJECUTORES	a) Anexo N°01: Conforme. b) Vigencia Poder: Conforme. c) Anexo N°02: Conforme. d) Anexo N°03: Conforme. e) Anexo N°04: Conforme. f) Anexo N°05: Conforme.

	S.A.C.)- Presenta oferta en un archivo conteniendo 137 folios	g) Anexo N°06: NO Conforme. ESTADO: NO ADMITIDO Ver nota 4
--	---	---

NOTA 1

1. CONSORCIO PURRUPAMPA: NO ADMITIDO.

NO CUMPLE ANEXO 06 SUSCRITO POR REPRESENTANTE COMÚN DE CONSORCIO.

Se verifica que la firma del representante común del **CONSORCIO PURRUPAMPA** señor SAUL ARISTIDES ZEGARRA INFANTES:

- Imagen de la firma RENIEC del señor SAUL ARISTIDES ZEGARRA INFANTES:

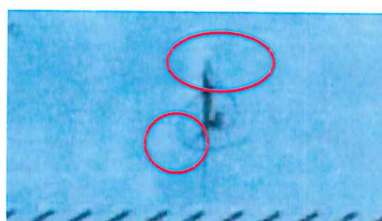

Sin embargo, el ANEXO 06 (PRECIO) tiene una que no es del señor SAUL ARISTIDES ZEGARRA INFANTES porque es distinta en el trazo y la forma de la firma:



Tal como se puede ver, la firma del ANEXO 06 no coincide con la firma del RENIEC, hecho que demuestra que el ANEXO 06 no tiene firma del señor SAUL ARISTIDES ZEGARRA INFANTES, se debe indicar que esta falta de congruencia entre la firma del RENIEC y la firma del anexo 06 no genera certeza de que el representante común del consorcio ha firmado el citado ANEXO 06. Se debe saber que la falta de firma del ANEXO 06 no es subsanable al amparo del artículo 60 del REGLAMENTO DE LA LEY DE CONTRATACIONES DEL ESTADO.

Además, se verifica incongruencia en los precios unitarios de este postor por una misma partida, pues en su ANEXO 06 se verifica que en la PARTIDA 03.01.02.02 ACERO DE REFUERZO FY=4200 KG/CM2 el precio unitario es de S/. 6.16, en la partida 03.01.03.01 ACERO DE REFUERZO FY=4200 KG/CM2 es de S/. 6.16, pero en la partida 03.02.01 ACERO DE REFUERZO FY=4200 KG/CM2 su precio unitario para la misma partida es de S/. 5.16:

- PARTIDA 03.01.02.02 ACERO DE REFUERZO FY=4200 KG/CM2, PRECIO UNITARIO S/.6.16

03.01.02	ZAPATAS EN ESTRIBOS Y ALEROS			
03.01.02.01	SOLADO PARA ZAPATAS FC=100 KG/CM2	m2	94.60	47.53
03.01.02.02	ACERO DE REFUERZO FY=4200 KG/CM2	kg	4.874.24	6.16
03.01.02.03	ENCOFRADO Y DESENCOFRADO	m2	38.68	90.71
03.01.02.04	CONCRETO FC=210 KG/CM2	m3	56.78	636.33

- PARTIDA 03.01.03.01 ACERO DE REFUERZO FY=4200 KG/CM2, PRECIO UNITARIO S/.6.16

03.01.03.01	ACERO DE REFUERZO FY=4200 KG/CM2	kg	4.788.78	6.16
03.01.03.02	ENCOFRADO Y DESENCOFRADO	m2	234.75	90.71
03.01.03.03	CONCRETO FC=210 KG/CM2	m3	55.74	636.33

- PARTIDA 03.02.01 ACERO DE REFUERZO FY=4200 KG/CM2, PRECIO UNITARIO S/.5.16

03.02	CORONA DE APOYO			
03.02.01	ACERO DE REFUERZO FY=4200 KG/CM2	kg	849.82	5.16
03.02.02	ENCOFRADO Y DESENCOFRADO	m2	57.72	90.71

Como se puede ver, el postor oferta para las partidas que tienen el mismo nombre, un precio unitario distinto, lo cual genera incongruencia en sus precios unitarios, ya que no se permite tener certeza del precio unitario de una misma partida, en ese sentido, tenemos que la RESOLUCIÓN N° 0322-2019-TCE-S3 señala que la evaluación de las ofertas presentadas por los postores debe realizarse de forma integral o conjunta, lo que implica el análisis de la totalidad de los documentos que se presentan, los cuales deben contener información consistente y congruente. En caso contrario, de observarse Información contradictoria, excluyente o Incongruente entre sí, que no permita tener certeza del alcance de la oferta corresponderá declarar la no admisión o descalificación de la misma, según sea el caso. En el presente caso, hay contradicción en el precio unitario de las partidas citadas y ello implica su no admisión porque el ANEXO 06 es un documento incongruente en el precio unitario de las partidas citadas y ello es insubsanable en aplicación del artículo 60 del REGLAMENTO.

Asimismo

1. En el anexo 05 (folio 123) se puede evidenciar que la promesa consorcio, tiene como fecha de impresión del documento el **27 de marzo del 2025**, pero sin embargo la fecha de la legalización del notario figura con fecha **25 y 26 de marzo del 2025**, por lo tanto, el Decreto Legislativo del Notariado (Decreto Legislativo N° 1049) Establece que la función notarial implica dar fe de actos y hechos que el notario presencia. Es lógicamente imposible que un notario certifique o legalice un documento que aún no existe (con fecha futura). Que por lo tanto no se puede certificar o legalizar algo que aún no ha ocurrido o no existe.

Teniendo en cuenta la incongruencia de los documentos se considera como documentación incongruente o no veraz; por lo tanto, **no se admite su oferta**

✓ Responsable de incumplir con la obligación de perfeccionar el contrato, suscribiendo el documento dentro del plazo legal para dicho efecto.

✓ Responsable de subcontratar prestaciones sin autorización de la entidad o en porcentaje mayor al permitido por el reglamento o cuando al subcontratista no cuente con inscripción vigente en el registro nacional de proveedores (RNP), este impedido o inhabilitado para contratar con el estado.

TOTAL OBLIGACIONES ----- (100 %)

Sinsicap 27 de marzo del 2025

Consortado 1	Consortado 2
SERVICIOS GENERALES BAILON S.A.C. ELVER AMILCAR BAILON VERA DNI 44473856 GERENTE	INVERSIONES DEL ANDE SAN FRANCISCO S.A.C. SAUL ARISTIDES ZEGARRA INFANTES DNI 41619547 GERENTE

CERTIFICO: QUE, LA FIRMA DEL ANVERSO DEL PRESENTE DOCUMENTO CORRESPONDE A: SAUL ARISTIDES ZEGARRA INFANTES, CON DNI N° 41619547, QUIEN INTERVIENE EN REPRESENTACION DE INVERSIONES DEL ANDE SAN FRANCISCO SAC, EN SU CONDICION DE GERENTE GENERAL, CON FACULTADES INSCRITAS EN LA PARTIDA ELECTRONICA N° 11075600, DEL REGISTRO DE PERSONAS JURIDICAS DE LA ZONA REGISTRAL N° V - SEDE TRUJILLO - OFICINA REGISTRAL HUAMACHUCO. EL NOTARIO NO ASUME RESPONSABILIDAD POR EL CONTENIDO DEL PRESENTE DOCUMENTO. DOY FE.

TRUJILLO, 25 DE MARZO DEL 2025.

DOY FE:

QUE LA FIRMA Y HUELLA DACTILAR QUE ANTECEDE ES DE: ELVER AMILCAR BAILON VERA, CON D.N.I N° 44473856, EN CALIDAD DE GERENTE GENERAL DE SERVICIOS GENERALES BAILON S.A.C., INSCRITA EN LA PARTIDA REGISTRAL N° 11006140, SEGÚN VIGENCIA PODER DE FECHA 21 DE MARZO DEL AÑO EN CURSO, QUIEN TAMBIEN FUE IDENTIFICADO CON EL SISTEMA DE VERIFICACION BIOMETRICA QUE SE ADJUNTA AL PRESENTE; EL NOTARIO NO ASUME RESPONSABILIDAD POR EL CONTENIDO DEL PRESENTE DOCUMENTO, SE LEGALIZA LA FIRMA MAS NO EL CONTENIDO.

HUAMACHUCO, 26 DE MARZO DEL 2025.

NOTA 2 y NOTA 3

CONSORCIO DJ Y CONSORCIO TIWI

El comité de selección advierte que durante la etapa de admisión de ofertas se ha detectado indicios de prácticas colusorias horizontales de conformidad al art. 11° del Decreto Legislativo N°10342 y del numeral 5.5 de la Guía para combatir la concertación en las contrataciones públicas en la etapa de presentación de ofertas de los postores detallados a continuación:

- **CONSORCIO DJ** - (integrado por WILITOR S.A.C. E INVERSIONES NASHIMAT S.A.C.)
- **CONSORCIO TIWI** - (integrado pro – GRUPO ERFOLGREICH SAC Y NEYSAN & COMPAÑÍA S.A.C.)

. En el Decreto Legislativo N°1034.

Art. 11° - Prácticas colusorias horizontales

11.1. Se entiende por prácticas colusorias horizontales a los acuerdos, decisiones, recomendaciones o prácticas concertadas realizadas por agentes económicos entre sí que tengan por objeto o efecto restringir, impedir, o falsear la libre competencia.

(j) concertar o coordinar ofertas, posturas o propuestas abstenerse de estas en las licitaciones o concursos públicos o privados u otras formas de contratación o adquisición pública previstas en la legislación pertinente, así como en subastas públicas y remates, u,

(k) Otras prácticas de efecto equivalente que buscan la obtención de beneficio por razones diferentes a una mayor eficiencia económica.

Por cuanto, los postores mencionados han dejado en evidencia la coincidencia en concertación de concertación en los precios unitarios y precios totales de la oferta económica, tal como puede evidenciarse a continuación:

Es grato dirigirme a usted, para hacer de su conocimiento que, de acuerdo con las bases, mi oferta es la siguiente:

ITEM	PARTIDAS	UNIDAD	METRADO	PU	SUB TOTAL
01	OBRAS PROVISIONALES				26,061.07
01.01	MOVILIZACIÓN Y DESMOVILIZACIÓN DE MAQUINARIA Y EQUIPOS	glb	1.00	20,727.42	20,727.42
01.02	CARTEL DE IDENTIFICACIÓN DE LA OBRA 3.60M X 2.40M	und	1.00	1,283.65	1,283.65
01.03	CAMPAMENTO	mes	3.00	1,350.00	4,050.00
02	TRABAJOS PRELIMINARES				18,772.13
02.01	DESBRUCE Y LIMPIEZA DEL TERRENO	m2	1,600.00	4.21	6,736.00
02.02	TOPOGRAFÍA Y GEOREFERENCIACIÓN	m2	1,497.10	5.54	8,293.93
02.03	MANTENIMIENTO DE TRANSITO Y SEGURIDAD VIAL	glb	1.00	3,742.20	3,742.20
03	SUB ESTRUCTURA				303,391.19
03.01	ESTRIBOS				285,052.31
03.01.01	MOVIMIENTO DE TIERRAS				115,499.30
03.01.01.01	EXCAVACIÓN PARA ESTRUCTURA EN ROCA FIJA	m3	319.95	68.56	21,935.77
03.01.01.02	EXCAVACIÓN PARA ESTRUCTURA EN MATERIAL COMUN	m3	122.40	18.50	2,264.40
03.01.01.03	RELLENO PARA ESTRUCTURAS CON MATERIAL SELECCIONADO	m3	498.00	178.16	88,723.68
03.01.01.04	ELIMINACIÓN DE MATERIAL EXCEDENTE	m3	244.35	10.54	2,575.45
03.01.02	ZAPATAS EN ESTRIBOS Y ALEROS				79,436.34
03.01.02.01	SOLADO PARA ZAPATAS F'C=100 KG/CM2	m2	94.60	42.78	4,046.99
03.01.02.02	ACERO DE REFUERZO FY=4200 KG/CM2	kg	4,874.24	8.15	39,725.06
03.01.02.03	ENCOFRADO Y DESENCOFRADO	m2	38.68	81.64	3,157.84
03.01.02.04	CONCRETO F'C=210 KG/CM2	m3	56.76	572.70	32,506.45
03.01.03	PANTALLAS DE ESTRIBOS Y ALEROS				90,116.67
03.01.03.01	ACERO DE REFUERZO FY=4200 KG/CM2	kg	4,788.78	8.15	39,028.56
03.01.03.02	ENCOFRADO Y DESENCOFRADO	m2	234.76	81.64	19,165.81
03.01.03.03	CONCRETO F'C=210 KG/CM2	m3	55.74	572.70	31,922.30
03.02	CORONA DE APOYO				18,338.88
03.02.01	ACERO DE REFUERZO FY=4200 KG/CM2	kg	849.82	8.15	6,926.03
03.02.02	ENCOFRADO Y DESENCOFRADO	m2	57.72	81.64	4,712.26
03.02.03	CONCRETO F'C=210 KG/CM2	m3	11.70	572.70	6,700.59
04	SUPERESTRUCTURA				141,071.81
04.01	PUENTE VIGA-LOSA				141,071.81
04.01.01	FALSO PUENTE	m	15.00	2,563.43	38,451.45
04.01.02	ACERO DE REFUERZO FY=4200 KG/CM2	kg	7,460.63	8.15	60,804.13
04.01.03	ENCOFRADO Y DESENCOFRADO	m2	229.44	81.64	18,731.48
04.01.04	CONCRETO F'C=280 KG/CM2	m3	35.55	649.36	23,084.75
05	VARIOS				17,018.47
05.01	JUNTAS DE DILATACION	m	22.00	51.81	1,139.82
05.02	APOYO DE NEOPRENO	und	3.00	1,973.09	5,919.27
05.03	TUBOS DE DRENAJE	m	37.00	21.45	793.65

CONSORCIO TIWI

REPRESENTANTE COMÚN

N° Item	PARTIDA	UNIDAD	METRADO	PU	SUB TOTAL
01	OBRAS PROVISIONALES				25,975.20
01.01	MOVILIZACIÓN Y DESMOVILIZACIÓN DE MAQUINARIA Y EQUIPOS	glb	1.00	20,641.55	20,641.55
01.02	CARTEL DE IDENTIFICACIÓN DE LA OBRA 3.60M X 2.40M	und	1.00	1,283.65	1,283.65
01.03	CAMPAMENTO	mes	3.00	1,350.00	4,050.00
02	TRABAJOS PRELIMINARES				18,772.13
02.01	DESBRUCE Y LIMPIEZA DEL TERRENO	m2	1,600.00	4.21	6,736.00
02.02	TOPOGRAFÍA Y GEOREFERENCIACIÓN	m2	1,497.10	5.54	8,293.93
02.03	MANTENIMIENTO DE TRANSITO Y SEGURIDAD VIAL	glb	1.00	3,742.20	3,742.20
03	SUB ESTRUCTURA				303,391.19
03.01	ESTRIBOS				285,052.31
03.01.01	MOVIMIENTO DE TIERRAS				115,499.30
03.01.01.01	EXCAVACIÓN PARA ESTRUCTURA EN ROCA FIJA	m3	319.95	68.56	21,935.77
03.01.01.02	EXCAVACIÓN PARA ESTRUCTURA EN MATERIAL COMUN	m3	122.40	18.50	2,264.40
03.01.01.03	RELLENO PARA ESTRUCTURAS CON MATERIAL SELECCIONADO	m3	498.00	178.16	88,723.68
03.01.01.04	ELIMINACIÓN DE MATERIAL EXCEDENTE	m3	244.35	10.54	2,575.45
03.01.02	ZAPATAS EN ESTRIBOS Y ALEROS				79,436.34
03.01.02.01	SOLADO PARA ZAPATAS F'C=100 KG/CM2	m2	94.60	42.78	4,046.99
03.01.02.02	ACERO DE REFUERZO FY=4200 KG/CM2	kg	4,874.24	8.15	39,725.06
03.01.02.03	ENCOFRADO Y DESENCOFRADO	m2	38.68	81.64	3,157.84
03.01.02.04	CONCRETO F'C=210 KG/CM2	m3	56.76	572.70	32,506.45
03.01.03	PANTALLAS DE ESTRIBOS Y ALEROS				90,116.67
03.01.03.01	ACERO DE REFUERZO FY=4200 KG/CM2	kg	4,788.78	8.15	39,028.56
03.01.03.02	ENCOFRADO Y DESENCOFRADO	m2	234.76	81.64	19,165.81
03.01.03.03	CONCRETO F'C=210 KG/CM2	m3	55.74	572.70	31,922.30
03.02	CORONA DE APOYO				18,338.88
03.02.01	ACERO DE REFUERZO FY=4200 KG/CM2	kg	849.82	8.15	6,926.03
03.02.02	ENCOFRADO Y DESENCOFRADO	m2	57.72	81.64	4,712.26

CONSORCIO DJ
Manuel Estrella Gutierrez

Por ende, al haberse trasgredido el numeral iv) del anexo n°2 establecido en las bases integradas del procedimiento de selección en mención al encontrarse coincidencia en concertación de la utilización de los precios unitarios y precios totales de la oferta económica, se corrobora que tanto el **CONSORCIO DJ** y **CONSORCIO TIWI**, tendría el estado de **NO ADMITIDO**, puesto que el comité de selección se aparta del principio de veracidad, ante un hecho corroborado, tal como así se encuentra dispuesto en las diversas opiniones y resoluciones del tribunal constitucional del OSCE.

Asimismo;

CONSORCIO DJ: NO ADMITIDO.

NO CUMPLE ANEXO 06 SUSCRITO POR REPRESENTANTE COMÚN DE CONSORCIO.

De la revisión de la documentación presentada por el postor, se observa que no cumple con presentar una oferta técnica de acuerdo a lo establecido.

El numeral 1.6 del capítulo I de la Sección General de las bases integradas del procedimiento de selección AS-SM-1-2025-MDS/CS-1, establece: Las declaraciones juradas, formatos o formularios previstos en las bases que conforman la oferta deben estar debidamente firmados por el postor (firma manuscrita o digital, según la Ley N° 27269, Ley de Firmas y Certificados Digitales). Los demás documentos deben ser visados por el postor. En el caso de persona jurídica, por su representante legal, apoderado o mandatario designado para dicho fin y, en el caso de persona natural, por este o su apoderado. No se acepta el pegado de la imagen de una firma o visto. Las ofertas se presentan foliadas.

Se verifica que la firma del representante común del CONSORCIO DJ, señor MANUEL ENRIQUE SALAZAR VERCELLI:

- Imagen de la firma RENIEC del señor MANUEL ENRIQUE SALAZAR VERCELLI:



Sin embargo, el ANEXO 06 (PRECIO) tiene una que no es del señor MANUEL ENRIQUE SALAZAR VERCELLI porque es distinta en el trazo y la forma de la firma:

que gozan de alguna exoneración legal, no incluyen en el p
ctivos.

del 2025.

CONSORCIO DJ
Manuel Enrique Salazar Vercelli
REPRESENTANTE COMÚN

MANUEL ENRIQUE SALAZAR VERCELLI
REPRESENTANTE COMÚN
CONSORCIO DJ.

Nótese las diferencias en los trazos y la forma de la firma:

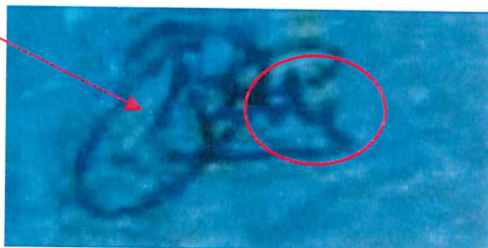

CONSORCIO DJ
Manuel Enrique Salazar Vercelli
REPRESENTANTE COMÚN

Tal como se puede ver, la firma del ANEXO 06 no coincide con la firma del RENIEC, hecho que demuestra que el ANEXO 06 no tiene firma del señor MANUEL ENRIQUE SALAZAR VERCELLI, se debe indicar que esta falta de congruencia entre la firma del RENIEC y la firma del anexo 06 no genera certeza de que el representante común del consorcio ha firmado el citado ANEXO 06. Se debe saber que la falta de firma del ANEXO 06 no es subsanable al amparo del artículo 60 del REGLAMENTO DE LA LEY DE CONTRATACIONES DEL ESTADO.

NOTA 3

- **CONSORCIO TIWI: NO ADMITIDO.**

NO CUMPLE ANEXO 06 SUSCRITO POR REPRESENTANTE COMÚN DE CONSORCIO.

De la revisión de la documentación presentada por el postor, se observa que no cumple con presentar una oferta técnica de acuerdo a lo establecido.

El numeral 1.6 del capítulo I de la Sección General de las bases integradas del procedimiento de selección AS-SM-1-2025-MDS/CS-1, establece: Las declaraciones juradas, formatos o formularios previstos en las bases que conforman la oferta deben estar debidamente firmados por el postor (firma manuscrita o digital, según la Ley N° 27269, Ley de Firmas y Certificados Digitales). Los demás documentos deben ser visados por el postor. En el caso de persona jurídica, por su representante legal, apoderado o mandatario designado para dicho fin y, en el caso de persona natural, por este o su apoderado. No se acepta el pegado de la imagen de una firma o visto. Las ofertas se presentan foliadas.

Se verifica que la firma del representante común del **CONSORCIO TIWI**, Marcos Antonio Marquina Rodríguez es la siguiente:

- Imagen de la firma RENIEC del señor MARCOS ANTONIO MARQUINA RODRÍGUEZ:



Imagen de la firma legalizada por NOTARIO PÚBLICO del señor MARCOS ANTONIO MARQUINA RODRÍGUEZ:

TOTAL OBLIGACIONES
Trujillo, 26 de marzo del 2025
GRUPO ERUGRECA S.A.C.
Marcos Antonio Marquina Rodríguez
GERENTE GENERAL

Sin embargo, el ANEXO 06 (PRECIO) tiene una que no es del señor MARCOS ANTONIO MARQUINA RODRÍGUEZ porque es distinta por las intersecciones y características organolépticas de las firmas de la firma:

CONSORCIO TIWI
MARCO ANTONIO MARQUINA RODRIGUEZ
REPRESENTANTE COMÚN
MARQUINA RODRIGUEZ MARCOS ANTONIO
REPRESENTANTE COMÚN
CONSORCIO TIWI

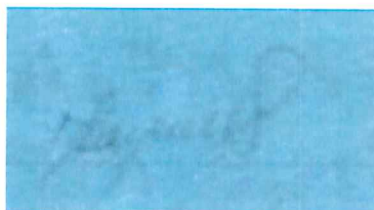
Firma verificada por NOTARIO:

TOTAL OBLIGACIONES
Trujillo, 26 de marzo del 2025 c
GRUPO ERUGRECA S.A.C.
Marcos Antonio Marquina Rodríguez
GERENTE GENERAL

Firma del ANEXO 06:

CONSORCIO TIWI
MARCO ANTONIO MARQUINA RODRIGUEZ
REPRESENTANTE COMÚN
MARQUINA RODRIGUEZ MARCOS ANTONIO
REPRESENTANTE COMÚN
CONSORCIO TIWI

Tal como se puede ver, la firma del ANEXO 06 no coincide con la firma del RENIEC y la firma legalizada de su oferta, hecho que demuestra que el ANEXO 06 no tiene firma del señor MARCO ANTONIO MARQUINA RODRIGUEZ, se debe indicar que esta falta de congruencia entre la firma del RENIEC y la firma del anexo 06 no genera certeza de que el representante común del consorcio ha firmado el citado ANEXO 06. Se debe saber que la falta de firma del ANEXO 06 no es subsanable al amparo del artículo 60 del REGLAMENTO DE LA LEY DE CONTRATACIONES DEL ESTADO.

NOTA 4

POSTOR: CONSORCIO ARGEA

NO CUMPLE LITERAL G) DOCUMENTOS DE ADMISIÓN DE OFERTAS.

Se solicita para la admisión de oferta que se presente el ANEXO 06 conforme al modelo de las bases integradas:

Fuente: bases integradas:

g) El precio de la oferta en SOLES y:

- ✓ El desagregado de partidas, cuando el procedimiento se haya convocado a suma alzada.
- ✓ Los precios unitarios, considerando las partidas según lo previsto en el último párrafo del literal b) del artículo 35 del Reglamento.

Asimismo, la oferta incluye el monto de la prestación accesoria, cuando corresponda. (Anexo N° 6)

El precio total de la oferta y los subtotales que lo componen deben ser expresados con dos (2) decimales. Los precios unitarios pueden ser expresados con más de dos (2) decimales.

Las bases integradas requirieron que se presente la estructura del presupuesto de obra:

PRECIO DE LA OFERTA ITEM N° [INDICAR NÚMERO]

Señores
[CONSIGNAR ÓRGANO ENCARGADO DE LAS CONTRATACIONES O COMITÉ DE SELECCIÓN, SEGÚN CORRESPONDA]
ADJUDICACIÓN SIMPLIFICADA N° [CONSIGNAR NOMENCLATURA DEL PROCEDIMIENTO]
Presente.-

Es grato dirigirme a usted, para hacer de su conocimiento que, de acuerdo con las bases, mi oferta es la siguiente:

[INCLUIR LA ESTRUCTURA DEL PRESUPUESTO DE OBRA, A FIN DE QUE EL POSTOR CONSIGNE LOS PRECIOS UNITARIOS Y EL PRECIO TOTAL DE SU OFERTA, TAL COMO SE MUESTRA DE MANERA REFERENCIAL EN EL SIGUIENTE EJEMPLO:

N° ITEM	PARTIDA	UNIDAD	METRADO	PU	SUB TOTAL

Se verifica que en la ESTRUCTURA DEL PRESUPUESTO DE OBRA se solicita la partida 01.02
CARTEL DE IDENTIFICACIÓN DE LA OBRA 3.60 X 2.40 M:

01.02

CARTEL DE IDENTIFICACION DE LA OBRA 3.60M X 2.40M

und

1.00

01.02

CARTEL DE IDENTIFICACION

Sin embargo, el postor presenta una partida diferente, partida 01.02 CARTEL DE IDENTIFICACIÓN DE LA OBRA 3.60 X 140 M

01.02	MAQUINARIA Y EQUIPOS CARTEL DE IDENTIFICACION DE LA OBRA 3.60M X 140M	und	1.00
-------	--	-----	------

En consecuencia, a ofertar una partida 01.02 no requerida en el presupuesto de obra en aplicación del artículo 73, numeral 73.2 que dice que el comité de selección verifica la presentación de lo exigido en los literales a), b), c), e) y f) del artículo 52 y determina si las ofertas responden a las características y/o requisitos funcionales y condiciones de las especificaciones técnicas especificadas en las bases. De no cumplir con lo requerido, la oferta se considera no admitida”.

Cabe indicar que las medidas 2.40 m, no es lo mismo que 140m, lo cual es un error esencial y debido a que está en el ANEXO 06 no corresponde la subsanación en base al artículo 60 del REGLAMENTO. Asimismo, se verifica que la Promesa de consorcio: No cuenta con la legalización de firmas, en la PROMESA DE CONSORCIO.

Por otro lado, se verifica que el postor oferta para la PARTIDA 03.01.02.04 (CONCRETO FC=210 Kg/cm2) tiene precio unitario de S/. 580.00:

03.01.02.04	CONCRETO FC=210 KG/CM2	m3	56.76	580.00
-------------	------------------------	----	-------	--------

Para la PARTIDA 03.01.03.03 (CONCRETO FC=210 Kg/cm2) tiene precio unitario de S/. 580.00:

03.01.03.03	CONCRETO FC=210 KG/CM2	m3	55.74	580.00
-------------	------------------------	----	-------	--------

Tal como se puede ver, en las partidas donde se ejecuta CONCRETO FC=210 Kg/cm2 el precio unitario es de S/. 580; sin embargo, en la PARTIDA 06.03 para la misma partida CONCRETO FC=210 KG/CM2 es de S/. 636.33 soles:

06.03	CONCRETO FC=210 KG/CM2	m3	11.28	636.33
-------	------------------------	----	-------	--------

Esto es una incongruencia en la partida, pues tenemos que no puede haber precios distintos para una misma partida, incluso esta partida 06.03 es mayor a la partida 04.01.04 que tiene un concreto 280 que es precio unitario S/. 520:

04.01.04	CONCRETO FC=280 KG/CM2	m3	35.55	520.00
----------	------------------------	----	-------	--------

Por lo expuesto, tenemos que el precio unitario de la PARTIDA DE CONCRETO F'C=210 KG/CM2 en 3 (partidas) es 580.00, pero en el 06.03 es 636.33, el cual incluso es mayor al precio de concreto de F'C=280 KG/CM2 que su precio es 620.00. implica que como el precio debió colocarse también 580.00, no puede la misma partida tener dos precios unitarios diferentes, por ende, en la partida 06.03 CONCRETO FC=210 KG/CM2 el precio que debió colocarse es S/.580 para que haya congruencia entre los precios unitarios de una misma partida y con ello, su precio está por debajo

del 90%. Por lo que al verificarse que el precio unitario citado está mal, se tiene por incongruente su anexo 06 al colocarse precios unitarios distintos para una misma partida., en ese sentido, tenemos que la RESOLUCIÓN N° 0322-2019-TCE-S3 señala que la evaluación de las ofertas presentadas por los postores debe realizarse de forma integral o conjunta, lo que implica el análisis de la totalidad de los documentos que se presentan, los cuales deben contener información consistente y congruente. En caso contrario, de observarse Información contradictoria, excluyente o Incongruente entre sí, que no permita tener certeza del alcance de la oferta corresponderá declarar la no admisión o descalificación de la misma, según sea el caso. En el presente caso, hay contradicción en el precio unitario de las partidas citadas y ello implica su **NO ADMISIÓN** porque el ANEXO 06 es un documento incongruente en el precio unitario de las partidas citadas y ello es insubsanable en aplicación del artículo 60 del REGLAMENTO.

5. EVALUACION DE OFERTAS:

La evaluación de las ofertas se realiza conforme a lo establecido en el numeral 74.1 y el literal a) del numeral 74.2 del artículo 74 del Reglamento.

La evaluación de las ofertas consiste en la aplicación del único factor de evaluación (Precio) previstos en el Capítulo IV de la sección específica de las bases, a las ofertas admitidas, con el objeto de determinar la oferta con el mejor puntaje y el orden de prelación de las ofertas, teniendo el siguiente resultado:

N°	POSTOR			FACTORES DE EVALUACION		
	NOMBRE	RUC	INTEGRANTES DEL CONSORCIO	PRECIO		PUNTAJE TOTAL
				MONTO	PUNTAJE	
1	CONSORCIO QUIRRIPE	20559504158 20559825892	KAE'S CONSTRUCCION Y LOGISTICA S.A.C. y EMPRESA DE PROYECTOS DE INGENIERIA EMC PROYECT E.I.R.L.	S/1, 112,994.82	100 PTS	100 PTS

6. DETERMINACIÓN DE ORDEN DE PRELACIÓN:

De la revisión efectuada, se verifica que:

RAZÓN SOCIAL	PUNTAJE FACTOR EVALUACIÓN PRECIO	MYPE (05%)	COLINDANCIA (10%)	PUNTAJE TOTAL	INTEGRADO POR PERSONAS CON DISCAPACIDAD	ORDEN DE PRELACION
CONSORCIO QUIRRIPE	100 PTS	SI	NO APLICA	105 PUNTOS	NO	Primero

7. CALIFICACIÓN DE OFERTAS:

De conformidad a lo establecido en el Artículo 75 y Artículo 89 del Reglamento de la Ley de Contrataciones del Estado, se procede a la calificación de las ofertas de acuerdo a los requisitos de calificación establecido en las Bases Integradas (Experiencia del Postor en la Especialidad).

- Se precisa que los requisitos de Calificación: EQUIPAMIENTO ESTRATÉGICO, FORMACIÓN ACADÉMICA DEL PLANTEL PROFESIONAL CLAVE y EXPERIENCIA DEL PLANTEL PROFESIONAL CLAVE, se acreditara para la suscripción del contrato, de conformidad con el numeral 49.3 del artículo 49 y el literal e) del numeral 139.1 del artículo 139 del Reglamento de la Ley de Contrataciones del Estado.

➤ Primer Orden de Prelación: CONSORCIO QUIRRIPE; postor que CUMPLE con el requisito de calificación exigido en las bases integradas, conforme al siguiente detalle:

			ORDEN DE PRELACION: 1°		
N°	REQUISITO	ACREDITACION	CONSORCIO QUIRRIPE		
B	EXPERIENCIA DEL POSTOR EN LA ESPECIALIDAD	ACREDITACION	CLIENTE	IMPORTE S/	RESULTADO
	<p>El postor debe acreditar un monto facturado acumulado equivalente UNA (1) VEZ EL VALOR REFERENCIAL DE LA CONTRATACIÓN en la ejecución de obras similares, durante los 10 años anteriores a la fecha de la presentación de ofertas que se computarán desde la suscripción del acta de recepción de obra.</p> <p>Se considerará obra similar a las obras de construcción y/o instalación y/o remodelación y/o ampliación y/o mejoramiento y/o reconstrucción y/o rehabilitación y/o reparación y/o renovación de puentes vehiculares de concreto; no se incluyen puentes peatonales.</p>	<p>La experiencia del postor se acreditará con copia simple de: (i) contratos y sus respectivas actas de recepción de obra; (ii) contratos y sus respectivas resoluciones de liquidación; o (iii) contratos y sus respectivas constancias de prestación o cualquier otra documentación de la cual se desprenda fehacientemente que la obra fue concluida, así como el monto total que implicó su ejecución; correspondientes a un máximo de veinte (20) contrataciones.</p>	MUNICIPALIDAD DISTRITAL DE USQUIL	S/ 601,874.38 Conforme	CUMPLE
			MUNICIPALIDAD DISTRITAL DE USQUIL	S/ 473,279.50 Conforme	
			MUNICIPALIDAD PROVINCIAL DE OTUZCO	S/ 416,372.94 Conforme	
			MUNICIPALIDAD PROVINCIAL DE OTUZCO	S/ 74,725.38 Conforme	
			TOTAL	S/ 1,566,252.20	
RESULTADO DE CALIFICACION			CALIFICADA		

8. OTORGAMIENTO DE LA BUENA PRO

De acuerdo con los resultados de admisión, calificación y evaluación de ofertas, el comité de selección acuerda por unanimidad OTORGAR LA BUENA PRO de la ADJUDICACIÓN SIMPLIFICADA N° 001-2025-MDS/CS- PRIMERA CONVOCATORIA para la ejecución de la obra denominada REPARACION DE PUENTE; EN EL(LA) DE PUENTE "LLAGUEN", DEL CAMINO VECINAL RUTA LI-681; EMP. PE. 1N F- PAMPAS JAGUEY- QUIRRIPE – CELAVIN – MEMBRILLAR- PEÑA ANGOSTA- LLAGUEN, KM 35+580 EN EL CENTRO POBLADO LLAGUEN, DISTRITO DE SINSICAP, PROVINCIA OTUZCO, DEPARTAMENTO LA LIBERTAD" CON CODIGO CUI N° 2636398 al postor CONSORCIO QUIRRIPE, integrado por las empresas KAE'S CONSTRUCCION Y LOGISTICA S.A.C. y EMPRESA DE PROYECTOS DE INGENIERIA EMC PROYECT E.I.R.L. por el monto de S/1, 112,994.82 SOLES. (Un millón ciento doce mil novecientos noventa y cuatro con 82/100 soles)

El Comité de Selección basándose en el principio de presunción de veracidad, acepta los documentos presentados por el postor, los que ha conllevado a la admisión, evaluación y calificación de los mismos; sin embargo, conforme a ley; y, en garantía de los derechos institucionales y en salvaguarda de los intereses de la entidad, los documentos de la oferta deberán ser verificadas por el Órgano Encargado de las Contrataciones, realizando el control posterior de las mismas.

Siendo las 16:30 horas del 09 de abril del 2025, el comité de selección por unanimidad, dan por aprobados los resultados; y no teniendo otro punto que tratar se levantó la sesión y se cierra la presente acta, firmando en señal de conformidad los miembros del comité de selección antes mencionados, así mismo, se dispone que el órgano encargado de las contrataciones de la entidad, efectué los registros correspondientes en el SEACE.



Ing. ODMAR NILTON RODRIGUEZ GUZMAN
Presidente C.S.



Ing. GIANCARLOS CHUQUIPOMA AZAÑERO
Primer Miembro Titular



CPC ELSI RAQUEL FLORES CHAVEZ
Segundo Miembro Titular