

FORMATO N° 11
EVALUACIÓN DE LAS OFERTAS Y CALIFICACIÓN:
BIENES

1	NÚMERO DE ACTA	ADJUDICACIÓN SIMPLIFICADA N°037-2023-SENASA-PRIMERA CONVOCATORIA
2	SOBRE LA INFORMACIÓN GENERAL A los 07 día del mes de setiembre del 2023, el Órgano encargado de las contrataciones , encargado de la preparación, conducción y realización del procedimiento de selección de la Adjudicación Simplificada N°037-2023-SENASA-PRIMERA CONVOCATORIA, cuyo objeto de convocatoria es la "ADQUISICIÓN DE POLOS CAMISEROS PARA EL PERSONAL DEL SENASA A NIVEL NACIONAL", a fin de efectuar la apertura de las ofertas electrónicas, ADMISIÓN, EVALUACIÓN y CALIFICACIÓN de las ofertas correspondientes según orden de prelación.	

3	DETALLE DE LOS PARTICIPANTES De acuerdo con el cronograma establecido en las bases, se registraron a través del SEACE como participantes los siguientes proveedores:	
N°	Nombre o razón social del participante	RUC
1	SULLCA TITO ROSENDA	10012862844
2	MIRANDA ZAPATA MARY	10036687989
3	ASENCIO ACUÑA EDUARDO	10062387802
4	DIAZ BRONCANO RAYMUNDO CLEMENTE	10068166671
5	MAGUIÑA POLO KATYA ELIZABETH	10072627291
6	BABILON PEREZ ROSARIO LAURA	10095974428
7	SANCHEZ GARCIA TEDDY ROMED	10097948696
8	VEGA MUNASCA PAULO CESAR	10101936304
9	ESPINOZA ALVARADO MALIN	10102916145
10	ESPINOZA ALVARADO MALIN	10102916145
11	RIOS FLORES SILVIA	10103165143
12	CRUZADO CHAFFO SALVADOR ENRIQUE	10180119481
13	ALARCON AQUINO SAUL LEONIDAS	10200324345
14	BRAÑEZ BARONA SANTIAGO PEDRO	10406562200
15	BERAUN VARA RUTH MARITZA	10414695561
16	CASTRO BECERRA IRMA LASTENIA LISETH	10457581624
17	CALDERON MENDOZA SHIRLEY VIOLETA	10480145378
18	HERRERA GUERRA MELISSA MERCEDES	10746310591
19	INVERSIONES Y CONFECCIONES ORTIZ S.R.L. - INVER-CONORT S.R.L.	20308272878
20	CALZADOS AZALEIA PERU S.A	20374412524
21	FABRICANTES TEXTILES K & K EIRL	20420114525
22	JOLUCAVA IMPORT EXPORT EMPRESA INDIVIDUAL DE RESPONSABILIDAD LIMITADA	20448571891
23	INDUSTRIAS SUPER SPORT S.R.L.	20475715960
24	FARYMODA S.A.C	20477961640
25	T & S S.A.C. PROMOTORES-PUBLICISTAS	20505687419
26	INVERSIONES MILDADA SOCIEDAD COMERCIAL DE RESPONSABILIDAD LIMITADA	20507870016
27	ABASTECIMIENTOS Y SERVICIOS GENERALES M & H S.A.C.	20513700319
28	INVERSIONES VIELKI SOCIEDAD COMERCIAL DE RESPONSABILIDAD LIMITADA	20514012637
29	COMERCIAL DISTRIBUIDORA BAYONA S.A.C. - CODISBA S.A.C.	20536689096
30	MANCHARETO SOCIEDAD ANONIMA CERRADA - MANCHARETO S.A.C.	20536829106
31	INDUSTRIAL SUPPORT & ACCESSORIES S.A.C.	20537955792
32	INVERSIONES NEW KAST EMPRESA INDIVIDUAL DE RESPONSABILIDAD LIMITADA	20541395513
33	RHUA REPRESENTACIONES S.A.C.	20543965627
34	LOGISTICA EMPRESARIAL A & A E.I.R.L.	20544987136
35	GLOBAL GAMA PERU S.A.C	20545279003
36	PARI'S GROUP INVERSIONES E.I.R.L.	20546980546
37	ZEGRO E.I.R.L.	20552725493
38	CORPORACION MAUCARI S.A.C.	20555098759
39	WARMI INVERSIONES S.A.C.	20556321389
40	TARGET TEXTIL S.A.C.	20556486892
41	GAIP IMAGEN & DISEÑO S.A.C.	20557882864
42	PUBLICIDAD TEXTIL G Y R S.A.C.	20562961748
43	JHONHEN PERU S.A.C.	20565506073
44	DOMINIC LOGISTIC E.I.R.L.	20565661559
45	CORPORACION TJ E.I.R.L.	20565682041
46	CORPORACION LICHIA E.I.R.L	20600973577
47	MODAS & STYLOS IVET S.A.C.	20601328624
48	CORPORACION CATTO S.A.C.	20601634172
49	OZULY E.I.R.L.	20602117503
50	CORPORACION ROMELTEX S.A.C.	20602971059
51	SELTA EMPRESA INDIVIDUAL DE RESPONSABILIDAD LIMITADA - SELTA E.I.R.L.	20603454899
52	IMPORTACIONES DIRESA HNOS PERU S.A.C. DIRESA PERU S.A.C.	20603577010
53	RODRIGO & COMPAÑIA E.I.R.L.	20603677987
54	TEXTILES & MODA GUSTAVO E.I.R.L.	20605321616
55	INDUSTRIAS MASTIL S.A.C.	20605382763
56	MERCHANDISING Y PUBLICIDAD PERU S.A.C. - MERCHANDISING Y PUBLICIDAD S.A.C.	20605736174
57	MS MARCAS Y SERVICIOS EPPS E.I.R.L.	20606884169
58	DABEL PUBLICIDAD E.I.R.L.	20607094102
59	M & S PROYECTOS ASOCIADOS S.A.C.	20607531723
60	CORPORACION TEXTIL SHUAN E.I.R.L.	20607760048
61	IMPORT & EXPORT KHAMYP S & K S.A.C.	20608730681
62	ARI QUEPAY CONSTRUCTORES S.A.C.	20609042029
63	INDUSTRIAS SALEC E.I.R.L.	20609317320
64	MAVIRA INVERSIONES E.I.R.L.	20610035630
65	SOLUCIONES YOSANG S.A.C.	20610239171
66	INVERSIONES Y REPRESENTACIONES JOSELITO E.I.R.L.	20610808621

4	DETALLE DE LOS POSTORES En el día y horario señalado en las bases, los siguientes postores presentaron en el SEACE sus ofertas , muestras y fichas técnicas del bien ,solicitadas para la admisión de la oferta.		
N°	Nombre o razón social del postor	Fecha de presentación	Hora de presentación

ITEM 1: POLO CAMISERO MANGA LARGA COLOR BLANCO			
1	MANCHARETO SOCIEDAD ANONIMA CERRADA - MANCHARETOS.A.C.	23/08/2023	02:38 p.m.
2	FABRICANTES TEXTILES K & K EIR	23/08/2023	03:42 p.m.
3	CORPORACION CATTO S.A.C.	23/08/2023	03:57 p.m.
4	ABASTECIMIENTOS Y SERVICIOS GENERALES M & H S.A.C.	23/08/2023	06:27 p.m.
5	RIOS FLORES SILVA	23/08/2023	06:39 p.m.
6	INVERSIONES VIELKI SOCIEDAD COMERCIAL DE RESPONSABILIDAD LIMITADA	23/08/2023	06:48 p.m.
7	ASENCIO ACUÑA EDUARDO	23/08/2023	06:59 p.m.
8	INDUSTRIAS SUPER SPORT SRL	23/08/2023	07:13 p.m.
9	SELTA EMPRESA INDIVIDUAL DE RESPONSABILIDAD LIMITADA SELTA E.I.R.L.	23/08/2023	08:22 p.m.
10	MODAS & STYLOS IVET SAC	23/08/2023	08:27 p.m.
11	INDUSTRIAS MASTIL SAC	23/08/2023	08:46 p.m.
12	INVERSIONES Y CONFECCIONES ORTIZ SRL-INVERCONORT	23/08/2023	09:00 p.m.
13	CORPORACION LICHÁ EIRL	23/08/2023	09:46 p.m.
14	COMERCIAL DISTRIBUIDORA BAYONA SAC-CODISBA SAC	23/08/2023	10:30 p.m.
15	CABEL PUBLICIDAD EIRL	23/08/2023	11:03 p.m.
ITEM 2: POLO CAMISERO MANGA LARGA COLOR PLOMO			
1	MANCHARETO SOCIEDAD ANONIMA CERRADA - MANCHARETOS.A.C.	23/08/2023	02:38 p.m.
2	FABRICANTES TEXTILES K & K EIR	23/08/2023	03:42 p.m.
3	CORPORACION CATTO S.A.C.	23/08/2023	03:57 p.m.
4	CORPORACION MAUCARI S.A.C	23/08/2023	04:17 p.m.
5	ABASTECIMIENTOS Y SERVICIOS GENERALES M & H S.A.C.	23/08/2023	06:27 p.m.
6	RIOS FLORES SILVA	23/08/2023	06:39 p.m.
7	INVERSIONES VIELKI SOCIEDAD COMERCIAL DE RESPONSABILIDAD LIMITADA	23/08/2023	06:48 p.m.
8	ASENCIO ACUÑA EDUARDO	23/08/2023	06:59 p.m.
9	INDUSTRIAS SUPER SPORT SRL	23/08/2023	07:13 p.m.
10	SELTA EMPRESA INDIVIDUAL DE RESPONSABILIDAD LIMITADA SELTA E.I.R.L.	23/08/2023	08:22 p.m.
11	MODAS & STYLOS IVET SAC	23/08/2023	08:27 p.m.
12	INDUSTRIAS MASTIL SAC	23/08/2023	08:46 p.m.
13	COMERCIAL DISTRIBUIDORA BAYONA SAC-CODISBA SAC	23/08/2023	10:30 p.m.

5	Acto seguido, se procede con la revisión de las ofertas electrónicas, a fin de verificar la presentación de los documentos requeridos y determinar si las ofertas responden a las características y/o requisitos y condiciones de las Especificaciones Técnicas previstos en las bases.
5.1	La evaluación de las muestras estuvo a cargo de un experto independiente, los resultados de la evaluación de las muestras se indican en el Informe técnico N° N°29082023 de fecha 29 de agosto del 2023. El Informe técnico fue revisado y validado por el área usuaria y se adjunta a la presente acta.

6 DETALLE DE LAS OFERTAS QUE NO FUERON ADMITIDAS

De acuerdo con la revisión efectuada, las siguientes ofertas no se admiten, por lo que no se les aplicará los factores de evaluación:

Nº	Nombre o razón social del postor	Consignar las razones para su no admisión
ITEM 1: POLO CAMISERO MANGA LARGA COLOR BLANCO		
1	MANCHARETO SOCIEDAD ANONIMA CERRADA - MANCHARETO S.A.C.	NO CUMPLE, Según el Informe Técnico N°29082023, pag 119 a 110 (postor 14) por los siguientes numerales: 8). Botones: grosor de 2.6 mm no corresponde a lo solicitado en las eett. 14). Basta: presenta el vents acabado diferente a lo que se requiere.
2	FABRICANTES TEXTILES K & K EIR	NO CUMPLE, Según el Informe Técnico N°29082023, pag 102 a 104 (postor 12) por los siguientes numerales: 8). Botones: grosor de 2.6 mm no corresponde a lo solicitado en las eett. 14). Basta: presenta el vents acabado diferente a lo que se requiere. -Error en las medidas de talla M, pag 101.
3	CORPORACION CATTO S.A.C.	NO CUMPLE, Según el Informe Técnico N°29082023, pag 111 a 112 (postor 13) por los siguientes numerales: 7). Apertura delantero del cuello: medida de ojales no es como se pide, del primero al segundo 5 cm, del segundo al tercero 4.5 cm. 8). Botones: grosor de 2.6 mm no corresponde a lo solicitado en las eett. 14). Basta: vents acabado diferente a lo que se requiere.
4	ABASTECIMIENTOS Y SERVICIOS GENERALES M & H S.A.C.	NO CUMPLE, Según el Informe Técnico N°29082023, pag 16 a 17 (postor 1) por los siguientes numerales: 5). Parte Interna no bastillado a 1/4" c/301. 7). Apertura delantero del cuello: la apertura delantera en ambos extremos estará reforzada y fusionado con entretela tejida, medida de 14.2 x 3 cm 8). Botones: Material poliéster tamaño de 18L grosor de 2.6 mm 12). Puños: Presenta puño preparado: embolsado, volteado y pegado al puño en forma tubular diferente a lo que se pide. No presenta Atrache en puño c/301 a 3/16" hacia atrás -Error en las medidas de talla M, pag 14.
5	RIOS FLORES SILVA	NO CUMPLE, Según el Informe Técnico N°29082023, pag 85 a 87 (postor 10) por los siguientes numerales: 1). Tela Principal: fuera del rango 10 % sobre el rango superior muy pasada. 5). Pie de cuello: parte interna no bastillado a 1/4" c/301. 7). Apertura delantero del cuello: medida de 14.5 x 3 cm, no corresponde a lo solicitado en las eett. 8). Botones: grosor de 2.1 mm no es lo solicitado en las eett. -Error en las medidas de talla M, pag 84. -De acuerdo al correo del área usuaria de fecha 01.09.23, no cumple con la ficha de la tela principal y la ficha técnica de la tela del cuello y puño.
6	INVERSIONES VIELKI SOCIEDAD COMERCIAL DE RESPONSABILIDAD LIMITADA	NO CUMPLE, Según el Informe Técnico N°29082023, pag 35 a 35 (postor 3) por los siguientes numerales: 7). Apertura delantero del cuello: la medida de 14.0 x 3 cm, no corresponde a la eett solicitadas. 8). Botones: el grosor de 2.6 mm, no corresponde a las eett solicitadas. -Error en las medidas de talla M, pag 33

7	ASENCIO ACUÑA EDUARDO	NO CUMPLE , Según el Informe Técnico N°29082023 , pag 95 a 96 (postor11) ,por los siguientes numerales: 5).Pie de cuello y parte interna no bastillado a 1/4" c/301. 7).Apertura delantero del cuello:medida de 15 x 3 cm , no corresponde a lo solicitado en las eett. 8). Botones: medida de 15 x 3 cm no corresponde a lo solicitado en las eett. -Error en las medidas de talla M , pag 94. -De acuerdo al correo del area usuaria de fecha 01.09.23, no cumple con la ficha de la tela principal y la ficha tecnica de la tela del cuello y puño.
8	INDUSTRIAS SUPER SPORT SRL	NO CUMPLE , Según el Informe Técnico N°29082023 , pag 51 a la 53 (postor 5) ,por los siguientes numerales: 5).Pie de Cuello: parte interna no bastillado a 1/4" c/301. 7). Apertura delantero del cuello: medida de 14.5 x 3 cm no corresponde a lo solicitado en las eett. 8).Botones:tamaño de 18L grosor de 2.6 mm, no corresponde a los solicitado en las eett. -Error en las medidas de talla M, pag 50.
9	SELTA EMPRESA INDIVIDUAL DE RESPONSABILIDAD LIMITADA SELTA E.I.R.L	NO CUMPLE , Según el Informe Técnico N°29082023 , pag 42 a la 44 (postor 4) ,por los siguientes numerales: 7). Apertura delantero del cuello:botones no distribuidos proporcionalmente. 8).Botones: el de 18L grosor de 2.6 mm no corresponde a lo solicitado el las eett. -Error en las medidas de talla M , pag 41. -De acuerdo al correo del area usuaria de fecha 01.09.23, no cumple con la ficha de la tela principal y la ficha tecnica de la tela del cuello y puño.
10	MODAS & STYLOS IVET SAC	NO CUMPLE , Según el Informe Técnico N°29082023 , pag 129 a la 130 (postor 15) ,por los siguientes numerales: 8).Botones: grosor de 2.6 mm, no corresponde a lo solicitado en las eett. 12).Puños: consta de 1 pieza cada puño, tejido tipo rib 1x1 de 4.5 cm de ancho terminado, medida no corresponde a lo solicitado en las eett. 14).Basta:Presenta el vents acabado diferente a lo que se requiere. -Error en las medidas de talla M, pag 127.
11	INDUSTRIAS MASTIL SAC	NO CUMPLE , Según el Informe Técnico N°29082023 , pag 139 a 140(postor 16) ,por los siguientes numerales: 5).Pie de Cuello:pie de cuello de otra tela y de otro color. 8.Botonos:grosor de 2.6 mm no corresponde a lo solicitado en las eett. 12). Puños: presenta puño preparado: embolsado, volteado y pegado al puño en forma tubular diferente a lo que se pide.No presenta Atraque en puño c/301 a 3/16" hacia atras. -Error en las medidas de talla M, pag 137. -De acuerdo al correo del area usuaria de fecha 01.09.23, cumple con la ficha de la tela principal y no cumple con la ficha de la tela del cuello y puño.
12	CORPORACION LICHA EIRL	NO CUMPLE , Según el Informe Técnico N°29082023 , pag 68 a 69 (postor 8) ,por los siguientes numerales: 1).Muestra: 208 gr/m2 tela muy pesada 10% sobre el peso. 8).Botones: tamaño de 18L grosor de 2.6 mm , no corresponde a lo solicitado en las eett. -Error en las medidas de talla M, pag 67.
13	COMERCIAL DISTRIBUIDORA BAYONA SAC-CODISSA SAC	NO CUMPLE , Según el Informe Técnico N°29082023 , pag 26 a 27 (postor 2) ,por los siguientes numerales: 7).Apertura delantero del cuello:El extremo derecho tendrá 2 botones de 4 huecos 18L distribuidos. no se encuentran proporcionalmente distribuidos. 8).Botones:Materiai poliéster tamaño de 18L grosor de 2.4 mm . 12).Puños:Presenta puño preparado: embolsado, volteado y pegado al puño en forma tubular diferente a lo que se pide.No presenta Atraque en puño c/301 a 3/16" hacia atrás -Error en las medidas de talla M , pag 24.
14	DABEL PUBLICIDAD EIRL	NO CUMPLE , Según el Informe Técnico N°29082023 , pag 76 a 77 (postor 9) ,por los siguientes numerales: 7). Apertura delantero del cuello:medida de 14..0 x 3 cm, no coorresponde a lo solicitado en las eett. 8). Botones :grosor de 2.6 mm no corresponde a lo solicitado en las eett. 12).Puños:Presenta puño preparado: embolsado, volteado y pegado al puño en forma tubular diferente a lo que se pide.No presenta Atraque en puño c/301 a 3/16" hacia atrás. -Error en las medidas de Talla M, pag 75.
15	GLOBAL GAMA PERU SAC	Presentó muestra sin embargo no registro su oferta electronica , tal como lo indica el reporte presentación de ofertas /expresión de interés , emitido por el SEACE.
16	HERRERA GUERRA MELISA	Presentó muestra sin embargo no registro su oferta electronica , tal como lo indica el reporte presentación de ofertas /expresión de interés , emitido por el SEACE.
Nº	Nombre o razón social del postor	
ITEM 2: POLO CAMISERO MANGA LARGA COLOR PLOMO		
1	MANCHARETO SOCIEDAD ANONIMA CERRADA - MANCHARETO S.A.C.	NO CUMPLE , Según Informe Técnico N°29082023, pag 202 a 204 (postor 9), por los siguiente numerales: 7).Apertura delantero del cuello: Medida de ojales no es como se pide, del primero al segundo tiene 3.5 cm y del segundo al tercero 4 cm. 8).Botones:grosor de 2.7 mm, no es lo solicitado en las eett. -Error en las medidas de la talla M, pag 200.
2	FABRICANTES TEXTILES K & K EIR	NO CUMPLE , Según Informe Técnico N°29082023, pag 220 a 222 (postor 11), por los siguiente numerales: 7). Apertura delantero del cuello: Medida de ojales no es como se pide, del primero al segundo tiene 4 cm y del segundo al tercero 3.5 cm. 8).Botones:grosor de 2.7 mm , no es lo que se solicita. -Error en las medidas de la talla M, pag 218.
3	CORPORACION CATTO S.A.C.	NO CUMPLE , Según Informe Técnico N°29082023, pag 211 a 213 (postor 10), por los siguiente numerales: 6).Logotipo delantero bordado inclinado. 7).Apertura delantero del cuello: Medida de ojales no es como se pide, del primero al segundo tiene 4 cm y del segundo al tercero 3.5 cm. 8).Botones: grosor de 2.7 mm , no es lo que se solicita en las eett. -Error en las medidas de la talla M, pag 209.

4	CORPORACION MAUCARI S.A.C	<p>NO CUMPLE , Según Informe Técnico N°29082023, paf 166 a 168(postor 5), por los siguiente numerales:</p> <p>7)Apertura delantero del cuello:Medida de ojales no es como se pide, del primero al segundo tiene 4.5 cm y del segundo al tercero 4.5 cm.</p> <p>8)Botones: grosor de 2.5 mm, no es lo solicitado en las eelt.</p> <p>12)Puños:puño preparado de embolsado, volteado y pegado al puño en forma tubular diferente a lo que se pide.</p> <p>12)Uniones de costura: hombros y sisa respuntado con maquina 301, se solicita según eelt un respunte con aguja a 3/16" c/401.</p> <p>-Error en las medidas de la talla M, pag 165.</p>
5	ABASTECIMIENTOS Y SERVICIOS GENERALES M & H S.A.C.	<p>NO CUMPLE , Según Informe Técnico N°29082023, pag 253 (postor 15), por los siguiente numerales:</p> <p>1). Tela principal : no es el color requerido en las eelt.</p> <p>2). Tela de cuerpo , Cuello y puño: tiene mezcla de algodón y poliester.</p>
6	RIOS FLORES SILVA	<p>NO CUMPLE , Según Informe Técnico N°29082023, pag 148 a 150 (postor 2), por los siguiente numerales:</p> <p>1). Tela Principal : fuera de rango 17% sobre el rango superior muy pesado.</p> <p>3). Tela de Cuello y Puño: tiene mezcla de algodón y polyester.</p> <p>8). Botones: grosor de 2.1 mm , no es lo solicitado según las eelt.</p> <p>-Error en las medidas de la talla M, pag 146.</p> <p>-De acuerdo al correo del area usuaria de fecha 04.09.2023, no cumple con la ficha tecnica de la tela principal y de la ficha de la tela del cuello y puño.</p>
7	INVERSIONES VIELKI SOCIEDAD COMERCIAL DE RESPONSABILIDAD LIMITADA	<p>NO CUMPLE , Según Informe Técnico N°29082023, paf 184 a 186 (postor 7), por los siguiente numerales:</p> <p>7)Apertura delantero del cuello: Medida de ojales no es como se pide, del primero al segundo tiene 3.5 cm y del segundo al tercero 4 cm</p> <p>8) Botones: grosor de 2.6 mm , no es lo solicitado por el area usuaria.</p> <p>-Error en las medidas de la talla M, pag 182.</p>
8	ASENCIO ACUÑA EDUARDO	<p>NO CUMPLE,Según Informe Técnico N°29082023, pag 247-249 (postor14), por los siguiente numerales:</p> <p>1).Tela principal:fuera del rango 15% sobre el rango superior muy pesado.</p> <p>3)Tela de Cuello y puño tiene mezcla de algodón y poliester.</p> <p>7).Apertura delantero del cuello: Medida de ojales no es como se pide, del primero al segundo tiene 4 cm y del segundo al tercero 4.5 cm.</p> <p>-Error en las medidas de la talla M, pag 245.</p> <p>-De acuerdo al correo del area usuaria de fecha 04.09.2023, no cumple con la ficha tecnica de la tela principal y de la ficha de la tela del cuello y puño.</p>
9	INDUSTRIAS SUPER SPORT SRL	<p>NO CUMPLE,Según Informe Técnico N°29082023, paf 193 a 188 (postor 8), por los siguiente numerales:</p> <p>3)Tela Cuello y Puño: tiene mezcla de algodón y polyester Cuello y tela de cuerpo no son del mismo tono.</p> <p>8).Botones: grosorde 2.4 mm , no es lo solicitado por las eelt.</p> <p>-Error en las medidas de la talla M, pag 191.</p>
10	SELTA EMPRESA INDIVIDUAL DE RESPONSABILIDAD LIMITADA SELTA E.I.R.L	<p>NO CUMPLE , Según Informe Técnico N°29082023, paf 175 a 177 (postor 6), por los siguiente numerales:</p> <p>7).Apertura delnatero del cuello: . Medida de ojales no es como se pide, del primero al segundo tiene 4.5 cm y del segundo al tercero 4 cm.</p> <p>8).Botones: grosor de 2.4 mm, no es lo solicitado en las eelt.</p> <p>12).Puños: presenta puño preparado: embolsado, volteado y pegado al puño en forma tubular diferente a lo que se pide.</p> <p>13).Uniones de costura: hombros y sisa respuntado con maquina 301, se solicita según eelt un respunte con aguja a 3/16" c/401.</p> <p>-Error en las medidas de la talla M, pag 173.</p> <p>-De acuerdo al correo del area usuaria de fecha 04.09.2023 no cumple con la ficha tecnica de la tela principal y de la ficha de la tela del cuello y puño.</p>
11	MODAS & STYLOS IVET SAC	<p>NO CUMPLE , Según Informe Técnico N°29082023, paf 229 a 231 (postor12), por los siguiente numerales:</p> <p>1).Tela principal: fuera del rango 16% sobre el rango superior muy pesado.</p> <p>6).Bordados delanteros:La presentación del bordado no es como se indica en las eelt. MINAGRI: LADO IZQUIERDO Y SENASA: LADO DERECHA.</p> <p>7).Apertura delantero del cuello: Medida de ojales no es como se pide, del primero al segundo tiene 4 cm y del segundo al tercero 3.5 cm</p> <p>8)Botones: grosor de 2.6 mm , no es lo que se solicita en las eelt.</p> <p>-Error en las medidas de la talla M, pag 227.</p>
12	INDUSTRIAS MASTIL SAC	<p>NO CUMPLE , Según Informe Técnico N°29082023, paf 236 a 240 (postor13), por los siguiente numerales:</p> <p>1).Tela punto Jersey : fuera del rango 11% sobr el rango superior muy pesado.</p> <p>3).Tono de la tela del cuello y cuero no es mismo</p> <p>7).Apertura delantero del cuello:Medida de ojales no es como se pide, del primero al segundo tiene 3.5 cm y del segundo al tercero 3.5 cm.</p> <p>8)Botones: grosor de 2.3 mm, no es lo solicitado en las eelt.</p> <p>12).Puños:Presenta puño preparado: embolsado, volteado y pegado al puño en forma tubular diferente a lo que se pide.</p> <p>-Error en las medidas de la talla M, pag 238.</p> <p>-De acuerdo al correo del area usuaria de fecha 01.09.23 , cumple con la ficha tecnica de la tela principal sin embargo no cumple con la ficha de la tela del cuello y puño.</p>
13	COMERCIAL DISTRIBUIDORA BAYONA SAC-CODISBA SAC	<p>NO CUMPLE , Según Informe Técnico N°29082023, paf 157 a 159 (postor 4), por los siguiente numerales:</p> <p>1).Tela Principal : co cumple fuera del rango 12% sobre el rango superior muy pesado.</p> <p>2).Apertura delantero del cuello: edida de ojales no es como se pide, del primero al segundo tiene 4 cm y del segundo al tercero 4.5 cm.</p> <p>8).Botones:grosor de 2.3 mm , no es lo solicitado en las eelt.</p> <p>12).Puños: puño preparado de 6 cm: embolsado, volteado y pegado al puño en forma tubular diferente a lo que se pide.</p> <p>-Error en las medidas de la talla M, pag 155.</p>

14	GLOBAL GAMA PERU SAC	Presentó muestra sin embargo no registro oferta electronica , tal como lo indica el reporte presentación de ofertas /expresión de interés , emitido por el SEACE.
15	HERRERA GUERRA MELISA	Presentó muestra sin embargo no registro oferta electronica , tal como lo indica el reporte presentación de ofertas /expresión de interés , emitido por el SEACE.

8	DETALLE DE LAS OFERTAS QUE FUERON ADMITIDAS Y QUE PASAN A EVALUACIÓN		
	De acuerdo con la revisión efectuada, las siguientes ofertas fueron admitidas por lo que se procederá con su evaluación:		
	N°	Nombre o razón social del postor	Item(s) a los que postula
	1	INVERSIONES Y CONFECCIONES ORTIZ SRL-INVERCONORT	item 1

9	EVALUACIÓN DE LAS OFERTAS		
	9.1	DETALLE DEL PRECIO DE LA OFERTA	
	N°	Nombre o razón social del postor	Precio de su oferta
	ITEM 1: POLO CAMISERO MANGA LARGA COLO BLANCO		% del valor estimado
	1	INVERSIONES Y CONFECCIONES ORTIZ SRL-INVERCONORT	S/.182,517.00
			S/.134,051.04
	9.2	DETALLE DE LA EVALUACIÓN DE LAS OFERTAS EN CONCORDANCIA CON LOS FACTORES DE EVALUACIÓN ESTABLECIDOS EN LAS BASES DEL PROCEDIMIENTO DE SELECCIÓN	
	La evaluación de las ofertas se detalla en el cuadro de Evaluación de Ofertas, según Anexo 1 y 2 que forma parte de la presente Acta.		
	9.3	DETALLE DE LAS OFERTAS QUE FUERON RECHAZADAS CUYO PRECIO OFERTADO ES SUPERIOR AL VALOR ESTIMADO	
	De acuerdo con lo previsto en el artículo 68 del Reglamento de la Ley de Contrataciones del Estado, las siguientes ofertas fueron rechazadas por no contar con certificación de crédito presupuestario y/o aprobación del Titular de la Entidad:		
N°	Nombre o razón social del postor	Consiguar las razones del rechazo de la oferta	
ITEM 1: POLO CAMISERO MANGA LARGA COLO BLANCO			
1	INVERSIONES Y CONFECCIONES ORTIZ SRL-INVERCONORT	RECHAZADA: no se cuenta con disponibilidad presupuestal adicional.	

10	ACUERDO ADOPTADO
El organo encargado de las contrataciones, da por aprobados los resultados de la evaluación de las ofertas electrónicas , de acuerdo con el análisis efectuado y los cuadros de Evaluación de Ofertas adjuntos que forman parte del Acta.	

11	<p style="text-align: center;"> MINISTERIO DE DESARROLLO AGRARIO Y RIEGO SERVICIO NACIONAL DE SANIDAD AGRARIA OFICINA DE ADMINISTRACIÓN UNIDAD DE LOGÍSTICA </p> <p style="text-align: center;">  CPC. Noelia Nataly Paucar Correa DIRECTORA Noelia Nataly Paucar Correa </p> <p style="text-align: center;">NOMBRE Y FIRMA DEL ÓRGANO ENCARGADO DE LAS CONTRATACIONES</p>
----	--

ANEXO N° 01

DOCUMENTOS DE PRESENTACIÓN OBLIGATORIA PARA LA ADMISIÓN DE LA OFERTA
 ADJUDICACIÓN SIMPLIFICADA N° 037-2023-SENASA-PRIMERA CONVOCATORIA
 "ADQUISICIÓN DE POLOS CAMISEROS PARA EL PERSONAL DEL SENASA A NIVEL NACIONAL"

N°	DOCUMENTO	POSTORES														
		ITEM N°1: POLO CAMISERO MANGA LARGA COLOR BLANCO														
		MANCHARETO SOCIEDAD ANONIMA CERRADA - MANCHARETO S.A.C.	FABRICANTES TEXTILES K & K EIR	CORPORACION CATTO S.A.C.	ABASTECIMIENTOS Y SERVICIOS GENERALES M & H S.A.C.	RIOS FLORES SILVA	INVERSIONES VIELKI SOCIEDAD COMERCIAL DE RESPONSABILIDAD LIMITADA	ASENCIO ACUÑA EDUARDO	INDUSTRIAS SUPER SPORT SRL	SELTA EIRL	MODAS & STYLOS IVET SAC	INDUSTRIAS MASTIL SAC	INVERSIONES Y CONFECCIONES ORTIZ SRL- INVERCONORT	CORPORACION LICHA EIRL	COMERCIAL DISTRIBUIDORA BAYONA SAC- CODISBA SAC	DABEL PUBLICIDAD EIRL
a	Declaración jurada de datos del postor. (Anexo N° 1)	CUMPLE	CUMPLE	CUMPLE	NO CUMPLE	CUMPLE	CUMPLE	CUMPLE	CUMPLE	CUMPLE	CUMPLE	CUMPLE	CUMPLE	CUMPLE	CUMPLE	CUMPLE
b	Documento que acredite la representación de quien suscribe la oferta. En caso de persona jurídica, copia del certificado de vigencia de poder del representante legal, apoderado o mandatario designado para tal efecto. En caso de persona natural, copia del documento nacional de identidad o documento análogo, o del certificado de vigencia de poder otorgado por persona natural, del apoderado o mandatario, según corresponda. En el caso de consorcios, este documento debe ser presentado por cada uno de los integrantes del consorcio que suscriba la promesa de consorcio, según corresponda.	CUMPLE	CUMPLE	CUMPLE	CUMPLE	CUMPLE	CUMPLE	CUMPLE	CUMPLE	CUMPLE	CUMPLE	CUMPLE	CUMPLE	CUMPLE	CUMPLE	CUMPLE
c	Declaración jurada de acuerdo con el literal b) del artículo 52 del Reglamento (Anexo N°2)	CUMPLE	CUMPLE	CUMPLE	CUMPLE	CUMPLE	CUMPLE	CUMPLE	CUMPLE	CUMPLE	CUMPLE	CUMPLE	CUMPLE	CUMPLE	CUMPLE	CUMPLE
d	Declaración jurada de cumplimiento de las Especificaciones Técnicas contenidas en el numeral 3.1 del Capítulo III de la presente sección. (Anexo N° 3).	CUMPLE	CUMPLE	CUMPLE	CUMPLE	CUMPLE	CUMPLE	CUMPLE	CUMPLE	CUMPLE	CUMPLE	CUMPLE	CUMPLE	CUMPLE	CUMPLE	CUMPLE
e	El postor deberá entregar las <u> fichas técnicas de la tela principal y la tela del cuello y puño</u> , según item al que postula, <u>emitidos por el fabricante, representante autorizado de la marca o importador mayorista</u> , con la finalidad de verificar el cumplimiento de las características técnicas de las mismas y asegurar de esta manera que, la tela principal y otros bienes a internarse con posterioridad también cumplan con dichas características técnicas.	CUMPLE(*) De acuerdo al correo del área usuaria de fecha 01.09.23, cumple con la ficha técnica de la tela principal y la ficha técnica de la tela del cuello y puño.	CUMPLE(*) De acuerdo al correo del área usuaria de fecha 01.09.23, cumple con la ficha técnica de la tela principal y la ficha técnica de la tela del cuello y puño.	CUMPLE(*) De acuerdo al correo del área usuaria de fecha 01.09.23, cumple con la ficha técnica de la tela principal y la ficha técnica de la tela del cuello y puño.	CUMPLE(*) De acuerdo al correo del área usuaria de fecha 01.09.23, cumple con la ficha técnica de la tela principal y la ficha técnica de la tela del cuello y puño.	NO CUMPLE(*) De acuerdo al correo del área usuaria de fecha 01.09.23, no cumple con la ficha técnica de la tela principal y la ficha técnica de la tela del cuello y puño.	CUMPLE(*) De acuerdo al correo del área usuaria de fecha 01.09.23, cumple con la ficha técnica de la tela principal y la ficha técnica de la tela del cuello y puño.	NO CUMPLE: De acuerdo al correo del área usuaria de fecha 01.09.23, no cumple con la ficha técnica de la tela principal y la ficha técnica de la tela del cuello y puño.	CUMPLE(*) De acuerdo al correo del área usuaria de fecha 01.09.23, cumple con la ficha técnica de la tela principal y la ficha técnica de la tela del cuello y puño.	NO CUMPLE: De acuerdo al correo del área usuaria de fecha 01.09.23, no cumple con la ficha técnica de la tela principal y la ficha técnica de la tela del cuello y puño.	CUMPLE(*) De acuerdo al correo del área usuaria de fecha 01.09.23, cumple con la ficha técnica de la tela principal y la ficha técnica de la tela del cuello y puño.	NO CUMPLE(*) De acuerdo al correo del área usuaria de fecha 01.09.23, cumple con la ficha técnica de la tela principal y la ficha técnica de la tela del cuello y puño.	CUMPLE(*) De acuerdo al correo del área usuaria de fecha 01.09.23, cumple con la ficha técnica de la tela principal y la ficha técnica de la tela del cuello y puño.	CUMPLE(*) De acuerdo al correo del área usuaria de fecha 01.09.23, cumple con la ficha técnica de la tela principal y la ficha técnica de la tela del cuello y puño.	CUMPLE(*) De acuerdo al correo del área usuaria de fecha 01.09.23, cumple con la ficha técnica de la tela principal y la ficha técnica de la tela del cuello y puño.	CUMPLE(*) De acuerdo al correo del área usuaria de fecha 01.09.23, cumple con la ficha técnica de la tela principal y la ficha técnica de la tela del cuello y puño.
	El postor deberá entregar una (01) muestra de acuerdo a las Especificaciones técnicas contenidas en el capítulo III.	NO CUMPLE (**) Según Informe Técnico N°29082023 de fecha 29.08.2023	NO CUMPLE (**) Según Informe Técnico N°29082023 de fecha 29.08.2023	NO CUMPLE (**) Según Informe Técnico N°29082023 de fecha 29.08.2023	NO CUMPLE (**) Según Informe Técnico N°29082023 de fecha 29.08.2023	NO CUMPLE (**) Según Informe Técnico N°29082023 de fecha 29.08.2023	NO CUMPLE (**) Según Informe Técnico N°29082023 de fecha 29.08.2023	NO CUMPLE (**) Según Informe Técnico N°29082023 de fecha 29.08.2023	NO CUMPLE (**) Según Informe Técnico N°29082023 de fecha 29.08.2023	NO CUMPLE (**) Según Informe Técnico N°29082023 de fecha 29.08.2023	NO CUMPLE (**) Según Informe Técnico N°29082023 de fecha 29.08.2023	NO CUMPLE (**) Según Informe Técnico N°29082023 de fecha 29.08.2023	CUMPLE (**) Según Informe Técnico N°29082023 de fecha 29.08.2023	NO CUMPLE (**) Según Informe Técnico N°29082023 de fecha 29.08.2023	NO CUMPLE (**) Según Informe Técnico N°29082023 de fecha 29.08.2023	NO CUMPLE (**) Según Informe Técnico N°29082023 de fecha 29.08.2023
f	Declaración jurada de plazo de entrega (Anexo N°4)	CUMPLE	CUMPLE	CUMPLE	CUMPLE	CUMPLE	CUMPLE	CUMPLE	CUMPLE	CUMPLE	CUMPLE	CUMPLE	CUMPLE	CUMPLE	CUMPLE	CUMPLE
g	Promesa de consorcio con firmas legalizadas, de ser el caso, en la que se consigne los integrantes, el representante común, el domicilio común y las obligaciones a las que se compromete cada uno de los integrantes del consorcio así como el porcentaje equivalente a dichas obligaciones. (Anexo N° 5)	NO CORRESPONDE	NO CORRESPONDE	NO CORRESPONDE	NO CORRESPONDE	NO CORRESPONDE	NO CORRESPONDE	NO CORRESPONDE	NO CORRESPONDE	NO CORRESPONDE	NO CORRESPONDE	NO CORRESPONDE	NO CORRESPONDE	NO CORRESPONDE	NO CORRESPONDE	NO CORRESPONDE
h	El precio de la oferta en soles. Adjuntar obligatoriamente el Anexo N° 6.	CUMPLE	CUMPLE	CUMPLE	CUMPLE	CUMPLE	CUMPLE	CUMPLE	CUMPLE	CUMPLE	CUMPLE	CUMPLE	CUMPLE	CUMPLE	CUMPLE	CUMPLE
ESTADO DE LA OFERTA:		NO ADMITIDA	NO ADMITIDA	NO ADMITIDA	NO ADMITIDA	NO ADMITIDA	NO ADMITIDA	NO ADMITIDA	NO ADMITIDA	NO ADMITIDA	NO ADMITIDA	NO ADMITIDA	ADMITIDA	NO ADMITIDA	NO ADMITIDA	NO ADMITIDA

Lima, 07.09.2023

(*) Evaluación de la ficha técnica de la tela principal y la ficha técnica del cuello y puño, realizado por el área usuaria según correo electrónico de fecha 01.09.2023, y 04.09.23.

(**) Informe Técnico N°29082023 de fecha 29.08.2023, realizado por el experto independiente.

Noelia Nataly Paucar Correa
 Organo Encargado de las Contrataciones

"ADQUISICIÓN DE POLOS CAMISERO PARA EL PERSONAL DEL SENASA A NIVEL NACIONAL"

N°	DOCUMENTO	ITEM N°2: POLO CAMISERO MANGA LARGA COLOR PLOMO												
		MANCHARETO SOCIEDAD ANONIMA CERRADA - MANCHARETO S.A.C.	FABRICANTES TEXTILES K & K EIR	CORPORACION CATTO S.A.C.	CORPORACION MAUCARI S.A.C	ABASTECIMIENTOS Y SERVICIOS GENERALES M & H S.A.C.	RIOS FLORES SILVA	INVERSIONES VELKI SOCIEDAD COMERCIAL DE RESPONSABILIDAD LIMITADA	ASENCIO ACUÑA EDUARDO	INDUSTRIAS SUPER SPORT SRL	SELTA EIRL	MODAS & STYLOS I'VE T SAC	INDUSTRIAS MASTIL SAC	COMERCIAL BAYONA SAC-CODISBA SAC
a	Declaración jurada de datos del postor. (Anexo N° 1).	CUMPLE	CUMPLE	CUMPLE	CUMPLE	NO CUMPLE	CUMPLE	CUMPLE	CUMPLE	CUMPLE	CUMPLE	CUMPLE	CUMPLE	CUMPLE
b	Documento que acredite la representación de quien suscribe la oferta. En caso de persona jurídica, copia del certificado de vigencia de poder del representante legal, apoderado o mandatario designado para tal efecto. En caso de persona natural, copia del documento nacional de identidad o documento análogo, o del certificado de vigencia de poder otorgado por persona natural, del apoderado o mandatario, según corresponda.	CUMPLE	CUMPLE	CUMPLE	CUMPLE	CUMPLE	CUMPLE	CUMPLE	CUMPLE	CUMPLE	CUMPLE	CUMPLE	CUMPLE	CUMPLE
c	Declaración jurada de acuerdo con el literal b) del artículo 52 del Reglamento (Anexo N°2)	CUMPLE	CUMPLE	CUMPLE	CUMPLE	CUMPLE	CUMPLE	CUMPLE	CUMPLE	CUMPLE	CUMPLE	CUMPLE	CUMPLE	CUMPLE
d	Declaración jurada de cumplimiento de las Especificaciones Técnicas contenidas en el numeral 3.1 del Capítulo II de la presente sección. (Anexo N°3).	CUMPLE	CUMPLE	CUMPLE	CUMPLE	CUMPLE	CUMPLE	CUMPLE	CUMPLE	CUMPLE	CUMPLE	CUMPLE	CUMPLE	CUMPLE
e	El postor deberá entregar las fichas técnicas de la tela principal y la tela del cuello y puño , según ítem al que postula, entregados por el fabricante, representante autorizado de la marca o importador mayorista , con la finalidad de verificar el cumplimiento de las características técnicas de las mismas y asegurar de esta manera que, la tela principal y otros bienes a internarse con posterioridad también cumplan con dichas características técnicas.	CUMPLE(*) De acuerdo al correo del área usuaria de fecha 01.09.23 , cumple con la ficha técnica de la tela principal y la ficha de la tela del cuello y puño.	CUMPLE(*) De acuerdo al correo del área usuaria de fecha 01.09.23 , cumple con la ficha técnica de la tela principal y la ficha de la tela del cuello y puño.	CUMPLE(*) De acuerdo al correo del área usuaria de fecha 01.09.23 , cumple con la ficha técnica de la tela principal y la ficha de la tela del cuello y puño.	CUMPLE(*) De acuerdo al correo del área usuaria de fecha 01.09.23 , cumple con la ficha técnica de la tela principal y la ficha de la tela del cuello y puño.	CUMPLE(*) De acuerdo al correo del área usuaria de fecha 01.09.23 , cumple con la ficha técnica de la tela principal y la ficha de la tela del cuello y puño.	NO CUMPLE (*) De acuerdo al correo del área usuaria de fecha 04.09.2023, no cumple con la ficha técnica de la tela principal y de la ficha de la tela del cuello y puño.	CUMPLE(*) De acuerdo al correo del área usuaria de fecha 04.09.2023, no cumple con la ficha técnica de la tela principal y la ficha de la tela del cuello y puño.	NO CUMPLE (*) De acuerdo al correo del área usuaria de fecha 04.09.2023, no cumple con la ficha técnica de la tela principal y la ficha de la tela del cuello y puño.	CUMPLE(*) De acuerdo al correo del área usuaria de fecha 04.09.2023, no cumple con la ficha técnica de la tela principal y la ficha de la tela del cuello y puño.	NO CUMPLE (*) De acuerdo al correo del área usuaria de fecha 04.09.2023, no cumple con la ficha técnica de la tela principal y la ficha de la tela del cuello y puño.	CUMPLE(*) De acuerdo al correo del área usuaria de fecha 01.09.23 , cumple con la ficha técnica de la tela principal y la ficha de la tela del cuello y puño.	NO CUMPLE (*) De acuerdo al correo del área usuaria de fecha 01.09.23 , cumple con la ficha técnica de la tela principal sin embargo no cumple con la ficha de la tela del cuello y puño.	CUMPLE(*) De acuerdo al correo del área usuaria de fecha 01.09.23 , cumple con la ficha técnica de la tela principal y la ficha técnica de la tela del cuello y puño.
	El postor deberá entregar una (01) muestra de acuerdo a las Especificaciones técnicas contenidas en el capítulo III.	NO CUMPLE (*) Según Informe Técnico N°29082023 de fecha 29.08.2023	NO CUMPLE (*) Según Informe Técnico N°29082023 de fecha 29.08.2023	NO CUMPLE (*) Según Informe Técnico N°29082023 de fecha 29.08.2023	NO CUMPLE (*) Según Informe Técnico N°29082023 de fecha 29.08.2023	NO CUMPLE (*) Según Informe Técnico N°29082023 de fecha 29.08.2023	NO CUMPLE (*) Según Informe Técnico N°29082023 de fecha 29.08.2023	NO CUMPLE (*) Según Informe Técnico N°29082023 de fecha 29.08.2023	NO CUMPLE (*) Según Informe Técnico N°29082023 de fecha 29.08.2023	NO CUMPLE (*) Según Informe Técnico N°29082023 de fecha 29.08.2023	NO CUMPLE (*) Según Informe Técnico N°29082023 de fecha 29.08.2023	NO CUMPLE (*) Según Informe Técnico N°29082023 de fecha 29.08.2023	NO CUMPLE (*) Según Informe Técnico N°29082023 de fecha 29.08.2023	NO CUMPLE (*) Según Informe Técnico N°29082023 de fecha 29.08.2023
f	Declaración jurada de plazo de entrega (Anexo N°4).	CUMPLE	CUMPLE	CUMPLE	CUMPLE	CUMPLE	CUMPLE	CUMPLE	CUMPLE	CUMPLE	CUMPLE	CUMPLE	CUMPLE	CUMPLE
g	Promesa de consorcio con firmas legalizadas, de ser el caso, en la que se consignen los integrantes, el representante común, el domicilio común y las obligaciones a las que se compromete cada uno de los integrantes del consorcio así como el porcentaje equivalente a dichas obligaciones. (Anexo N°5)	NO CORRESPONDE	NO CORRESPONDE	NO CORRESPONDE	NO CORRESPONDE	NO CORRESPONDE	NO CORRESPONDE	NO CORRESPONDE	NO CORRESPONDE	NO CORRESPONDE	NO CORRESPONDE	NO CORRESPONDE	NO CORRESPONDE	NO CORRESPONDE
h	El precio de la oferta en soles. Adjuntar obligatoriamente el Anexo N°6.	CUMPLE	CUMPLE	CUMPLE	CUMPLE	CUMPLE	CUMPLE	CUMPLE	CUMPLE	CUMPLE	CUMPLE	CUMPLE	CUMPLE	CUMPLE
	ESTADO DE LA OFERTA:	NO ADMITIDA	NO ADMITIDA	NO ADMITIDA	NO ADMITIDA	NO ADMITIDA	NO ADMITIDA	NO ADMITIDA	NO ADMITIDA	NO ADMITIDA	NO ADMITIDA	NO ADMITIDA	NO ADMITIDA	NO ADMITIDA

Lima 07/09/2023
(*) Evaluación de la ficha técnica de la tela principal y la ficha técnica del cuello y puño, realizado por el área usuaria según correo electrónico de fecha 01.09.2023, y 04.09.23.

ANEXO N°2
CUADRO DE EVALUACIÓN DE OFERTAS
ADJUDICACIÓN SIMPLIFICADA N°037-2023-SENASA-PRIMERA CONVOCATORIA
"ADQUISICION DE POLOS CAMISEROS PARA EL PERSONAL DEL SENASA A NIVEL NACIONAL"

ITEM	DESCRIPCION	CANT.	POSTORES	ADmisión DE OFERTAS	VALOR ESTIMADO S/	FACTORES DE EVALUACIÓN				PUNTAJE TOTAL DE LA OFERTA	PUNTAJE TOTAL CON BONIFICACION 5%	ORDEN DE PRELACIÓN	CALIFICACIÓN		RESULTADO FINAL
				RESULTADO DE LA ADMISIÓN (ADMITIDA / NO ADMITIDA)		PRECIO OFERTADO S/	SITUACION DE LA PROPUESTA ECONOMICA	PUNTAJE EVALUACION ECONOMICA (80 puntos) PRECIO	PUNTAJE EVALUACION ECONOMICA (20 puntos) PLAZO DE ENTREGA				EXPERIENCIA DEL POSTOR	RESULTADOS DE CALIFICACION	
1	POLO CAMISERO MANGA LARGA COLOR BLANCO	4398	MANCHARETO SOCIEDAD ANONIMA CERRADA - MANCHARETO S.A.C.	NO ADMITIDA	S/. 134,051.04										
			FABRICANTES TEXTILES K & K EIR	NO ADMITIDA											
			CORPORACION CATTO S.A.C.	NO ADMITIDA											
			ABASTECIMIENTOS Y SERVICIOS GENERALES M & H S.A.C.	NO ADMITIDA											
			RIOS FLORES SILVA	NO ADMITIDA											
			INVERSIONES VIELKI SOCIEDAD COMERCIAL DE RESPONSABILIDAD LIMITADA	NO ADMITIDA											
			ASENCIO ACUÑA EDUARDO	NO ADMITIDA											
			INDUSTRIAS SUPER SPORT SRL	NO ADMITIDA											
			SELTA EMPRESA INDIVIDUAL DE RESPONSABILIDAD LIMITADA SELTA E.I.R.L	NO ADMITIDA											
			MODAS & STYLOS IVET SAC	NO ADMITIDA											
			INDUSTRIAS MASTIL SAC	NO ADMITIDA											
			INVERSIONES Y CONFECCIONES ORTIZ SRL-INVERCONORT	ADMITIDA		S/. 182,517.00	RECHAZADA, NO SE CUENTA CON DISPONIBILIDAD PRESUPUESTAL ADICIONAL	-	-	-	-	-	-	-	-
			CORPORACION LICHA EIRL	NO ADMITIDA											
			COMERCIAL DISTRIBUIDORA BAYONA SAC-CODISBA SAC	NO ADMITIDA											
			DABEL PUBLICIDAD EIRL	NO ADMITIDA											
2	POLO CAMISERO MANGA LARGA COLOR PLOMO	10872	MANCHARETO SOCIEDAD ANONIMA CERRADA - MANCHARETO S.A.C.	NO ADMITIDA											
			FABRICANTES TEXTILES K & K EIR	NO ADMITIDA											
			CORPORACION CATTO S.A.C.	NO ADMITIDA											
			CORPORACION MAUCARI S.A.C	NO ADMITIDA											
			ABASTECIMIENTOS Y SERVICIOS GENERALES M & H S.A.C.	NO ADMITIDA											
			RIOS FLORES SILVA	NO ADMITIDA											
			INVERSIONES VIELKI SOCIEDAD COMERCIAL DE RESPONSABILIDAD LIMITADA	NO ADMITIDA											
			ASENCIO ACUÑA EDUARDO	NO ADMITIDA											
			INDUSTRIAS SUPER SPORT SRL	NO ADMITIDA											
			SELTA EMPRESA INDIVIDUAL DE RESPONSABILIDAD LIMITADA SELTA E.I.R.L	NO ADMITIDA											
			MODAS & STYLOS IVET SAC	NO ADMITIDA											
			INDUSTRIAS MASTIL SAC	NO ADMITIDA											
			COMERCIAL DISTRIBUIDORA BAYONA SAC-CODISBA SAC	NO ADMITIDA											

Lima 07/09/2023

Noelia Nataly Paucar Correa
Organo Encargado de las Contrataciones

INFORME TECNICO N° 29082023

Lima, 29 de agosto del 2023

SEÑORES:
SERVICIO NACIONAL DE SANIDAD AGRARIA
COMITÉ DE SELECCIÓN.

ASUNTO: SERVICIO DE AUDITORIA TEXTIL PARA LA ADQUISICIÓN DE
INDUMENTARIAS Y BOTÍN DE CUERO CON PUNTA COMPOSITE, PARA EL SENASA
ETAPA: EVALUACIÓN DE MUESTRAS DE POSTORES PARTICIPANTES

Referencia: ORDEN DE SERVICIO N°00611, correspondiente primer entregable

Presente.

Estimados Señores

De nuestra consideración:

Mediante la presente le hacemos llegar nuestro saludo y a la vez hacerle entrega del informe técnico de la evaluación de las muestras de los postores participantes en la "ADQUISICIÓN DE DE POLOS CAMISEROS PARA EL PERSONAL DEL SENASA A NIVEL NACIONAL" adjudicación simplificada N° 037-2023-SENASA - primera convocatoria

- Lista de participantes en el proceso.
- Evaluación de muestras presentadas por los postores, verificación de tela, verificación del diseño, verificación en la construcción de la prenda, avíos en general acabados de las muestras.
- Informe técnico de la evaluación señalando las conformidades y no conformidades de las muestras respecto de la evaluación en el cumplimiento de las características técnicas: telas, diseño, medidas, dimensiones, simetrías, costuras, acabados y avíos en general, acabados de las muestras.
- Un CD con el informe en formato digital con 254 paginas.

El cual fue realizado por el Consultor con CIP N° 112500, Ing. Industrial PEPE OSCAR PEREZ HORNA, el cual avala el presente informe. Sin más que comunicarle quedamos de Uds. Agradecido por su confianza y a la espera de atenderlo ante cualquier inquietud.

Atentamente.

I. OBJETIVO

El presente es para informarle de los resultados obtenidos en la evaluación de las muestras que presenten los postores en el cumplimiento de las Especificaciones Técnicas establecidas en el proceso de la convocatoria en la “ADQUISICIÓN DE DE POLOS CAMISEROS PARA EL PERSONAL DEL SENASA A NIVEL NACIONAL” adjudicación simplificada N° 037-2023-SENASA - primera convocatoria.

En la evaluación señalando las conformidades y no conformidades (observaciones) de las muestras de telas, insumos o avios que deberán cumplir las especificaciones técnicas:

Los postores participantes deberán cumplir con los requerimientos técnicos mínimos contenidos en las presentes Bases del proceso de selección. La omisión o no cumplimiento de los mismos implicarán una descalificación del postor participante en el presente proceso.

II. PRECISIONES DE LA ENTIDAD CON RESPECTO A LA PRESENTACIÓN DE MUESTRA

i. Aspectos de las características que serán verificados mediante la presentación de la muestra.

- Las características técnicas de la tela principal y cinta reflectiva.
- Las características técnicas del diseño, confección y acabado
- La coloración y uniformidad, que no tengan manchas.
- Que los componentes de la prenda sean de piezas enteras, no parchadas.
- Las formas y simetría de los componentes (cuello, pecho, espalda) sean según el texto y gráficos de las especificaciones técnicas.
- Costura y ubicación de las cintas reflectivas.
- Las dimensiones de la prenda con respecto a la talla presentada.
- El cumplimiento de la presentación de los logos
- La calidad del bordado, dimensiones, nitidez, proporción y que estén completos.
- Verificación de la limpieza y acabado de la confección.

ii. Metodología a utilizarse

Mediciones de distancias físicas, utilizando los siguientes instrumentos: Cinta métrica flexible, Regla de acero milimétrica y en pulgadas, de diferentes tamaños 50 cm, 20 cm, 10 cm y Calibrador vernier con la capacidad de medir pulgadas y centímetros para distancias de precisión.

- Mediciones de ángulos utilizando Regla sexagesimal.
- Mediciones con ayuda de lupa para zonas difíciles de contabilizar.
- Marcación de observaciones, utilizando tizas de diferentes colores para marcar las no conformidades.
- Comparación de los Certificados de Calidad de la tela principal y cinta reflectiva con las características técnicas requeridas.
- Mediciones de pesos utilizando balanza digital con precisión de un centésimo de gramo.

iii. Pruebas a las que serán sometidas las muestras

- Inspección visual para identificar los avíos y componentes y su integridad.
- Inspección visual externa para verificar las partes externas de las prendas (sin desarmar aún las prendas).
- Inspección visual interna para verificar las partes internas de las prendas, para lo cual se deberá aperturar las prendas o desarticular las partes para apreciar los componentes internos, utilizando los siguientes instrumentos: piqueta, tijera, alicate de corte y cuchillas.
- Prueba del encendedor para identificar las fibras naturales y sintéticas de la tela, incinerando retazos de tela.
- Inspección visual para verificar la contaminación de tejidos, utilizando lupa, lámpara, cristales anti UV y lámpara infra roja.
- Prueba de gramaje para verificar el peso de las telas.

iv. Número de muestras solicitadas.

Se deberá presentar UNA (01) muestra (totalmente terminada), TALLA M

v. El órgano que se encarga de realizar la evaluación de dichas muestras

Responsable de la UBG: Unidad de Gestión de Recursos Humanos, con el apoyo de un experto independiente.

vi. Dirección, lugar exacto y horario para la presentación de muestras

La muestra se presenta el mismo día programado en el calendario para la presentación de ofertas:

- Dirección: Av. La Molina 1915 – La Molina
- Lugar exacto: Secretaria de la Unidad de Logística
- Horario: 8:30 am a 5:00 pm

vii. Experto Independiente:

De ser necesario, el área usuaria contratará a un experto independiente calificado y con experiencia en textil para los siguientes trabajos:

1. Absolución de consultas: El experto independiente absolverá las consultas de los proveedores con respecto a las fichas técnicas de las prendas y a otros ítems de las bases de acuerdo al cronograma del proceso de adquisición.

2. Evaluación de muestras: El experto independiente recibirá de parte del comité de selección todas las muestras para la respectiva evaluación.

El experto independiente hará la verificación de la tela (tipo de fibra, peso, color), diseño, de la confección, insumos y otros de acuerdo a las fichas técnicas si requiere necesario por algún tipo de observación podrá enviar las muestras a cualquier laboratorio de calidad certificado por el INACAL para la realización de pruebas de laboratorio que considere.

3. Evaluación de muestras al azar en la entrega del contratista al almacén en la etapa de internamiento: Participar, evaluar y calificar las muestras representativas de la producción que éstas cumplan con las especificaciones técnicas solicitadas en las bases integradas.

III. RELACION DE PARTICIPANTES

Postores participantes en la “ADQUISICIÓN DE DE POLOS CAMISEROS PARA EL PERSONAL DEL SENASA A NIVEL NACIONAL” adjudicación simplificada N° 037-2023-SENASA - primera convocatoria.

Color: Blanco

POSTOR/CODIGO	ITEM
POSTOR 1	01
POSTOR 2	01
POSTOR 3	01
POSTOR 4	01
POSTOR 5	01
POSTOR 7	01
POSTOR 8	01
POSTOR 9	01
POSTOR 10	01
POSTOR 11	01
POSTOR 12	01
POSTOR 13	01
POSTOR 14	01
POSTOR 15	01
POSTOR 16	01

Color: Plomo

POSTOR/CODIGO	ITEM
POSTOR 2	02
POSTOR 4	02
POSTOR 5	02
POSTOR 7	02
POSTOR 8	02
POSTOR 9	02
POSTOR 10	02
POSTOR 11	02
POSTOR 12	02
POSTOR 13	02
POSTOR 14	02
POSTOR 15	02

IV. PRESENTACIÓN Y EVALUACIÓN DE LA MUESTRA PARA EL ÍTEM 1.

MUESTRAS:

Asimismo, deberá entregar una (01) muestra por ítem, totalmente terminada de acuerdo a las Especificaciones técnicas contenidas en el capítulo III.

La muestra será presentada el mismo día programado en el calendario para la presentación de ofertas, debiendo estar rotulada según ítem, y ser entregada a través de una Guía de Remisión, donde se detalle la muestra entregada.

La finalidad del requerimiento de la muestra es acreditar el cumplimiento de las especificaciones técnicas, lo cual resulta congruente y razonable en relación con el objeto de la convocatoria. La muestra se confeccionará en las telas y materiales que se solicita de acuerdo a las especificaciones técnicas. Postor que presenta muestras en otras telas, u otros materiales queda automáticamente descalificado.

El rótulo de cada muestra debe considerar lo siguiente:

- IDENTIFICACIÓN DEL POSTOR
- ÍTEM AL QUE POSTULA
- DENOMINACIÓN DEL BIEN
- TALLA DE LA MUESTRA

MUY IMPORTANTE, la no presentación de muestras, invalida la presentación de propuestas (No admitida), siendo esta una acción no subsanable, en razón a que la misma será evaluada, considerando además que a partir de la misma el ganador de la buena pro entregará los bienes adjudicados.

La muestra presentada por los postores quedará en custodia del SENASA, para efectos de verificar que los bienes entregados guarden las mismas condiciones de calidad y acabado. Una vez suscrito el contrato, los postores no adjudicados podrán recoger las muestras dentro de los cinco días siguientes a la suscripción del contrato, para tal efecto se le comunicará al correo que consigne en el anexo N° 01. Las muestras serán devueltas en las condiciones en que se encuentren como resultado de las evaluaciones realizadas, sin que signifique costo alguno para el SENASA.

El SENASA no se responsabiliza de las muestras que no sean recogidas en dicho plazo, por lo que se exime de toda responsabilidad sobre dichas muestras, una vez transcurrido dicho plazo.

Las muestras del postor ganador de la Buena pro, quedará en custodia como patrón para la recepción posterior de los bienes adjudicados, los que se devolverá hasta 15 días calendarios después de emitida la conformidad y serán devueltas en las condiciones en que se encuentren como resultado de las evaluaciones realizadas, sin que signifique costo alguno para el SENASA.

ITEM	DESCRIPCIÓN DEL BIEN	CANTIDAD TOTAL POR ITEM	CANTIDAD/TALLA
1	Polo camisero manga larga color blanco (por unidad)	1	01 /Talla M

ITEM	DESCRIPCIÓN DEL BIEN	CANTIDAD TOTAL POR ITEM	CANTIDAD/TALLA
2	Polo camisero manga larga color plomo (por unidad)	1	01 /Talla M

OTRAS CONSIDERACIONES

PRESENTACIÓN DE FICHAS TÉCNICAS DE LA TELA PRINCIPAL:

- Los postores deberán adjuntar a sus respectivas propuestas, el día de la presentación de ofertas, las FICHAS TÉCNICAS de la tela principal y la tela del cuello y puño, emitidos por el fabricante, representante autorizado de la marca o importador mayorista, con la finalidad de verificar el cumplimiento de las características técnicas de las mismas y asegurar de esta manera que, la tela principal y otros bienes a internarse con posterioridad también cumplan con dichas características técnicas.
- La presentación de las fichas técnicas será de acuerdo al siguiente detalle:

ITEM	DESCRIPCIÓN DEL ITEM	TELA E INSUMO PRINCIPAL POR CADA ITEM		FICHA TÉCNICA	UBICACIÓN DE LAS CARACTERÍSTICAS TÉCNICAS A VERIFICAR
1	POLO CAMISERO MANGA LARGA COLOR BLANCO	Tela principal	Tela Punto pique tipo lacost 100 % Algodón	SI	ANEXO
		tejido (Cuello y puño)	Rectilíneo tipo rib 1x1 100% algodón	SI	

ITEM	DESCRIPCIÓN DEL ITEM	TELA E INSUMO PRINCIPAL POR CADA ITEM		FICHA TÉCNICA	UBICACIÓN DE LAS CARACTERÍSTICAS TÉCNICAS A VERIFICAR
2	POLO CAMISERO MANGA LARGA COLOR PLOMO	Tela principal	Tela Punto pique tipo lacost 100 % Algodón	SI	ANEXO
		tejido (Cuello y puño)	Rectilíneo tipo rib 1x1 100% algodón	SI	

V. INFORME TECNICO DETALLADO.

ITEM 01



Muestras de postores participantes



RESULTADOS DE ESPECIFICACIONES TECNICAS POLO CAMISERO MANGA LARGA (Método inspección Visual) con las herramientas:

- Troquelador o ponchador de tela (saca 1/100 partes de un metro cuadrado)
- Balanza electrónica digital de precisión **Verificación del peso (gr/m²)**
- Proceso de combustión para determinar el tipo de fibras de la tela, cámara fotográfica
- Verificación de los insumos o avios, **verificación visual, cámara fotográfica**

POSTOR 1

Código asignado por el comité de selección

FOTOS ANEXOS



Verificación del peso Tela: PUNTO PIQUE TIPO LACOST

Color: Blanco

Composición: 100 % algodón

Peso: 180 +/-5% gr/m², Rango (171 gr/m² – 189 gr/m²)

Muestra: Peso: 186 gr/m² **(cumple)**

Troquelado de tela



Peso en gr/m²

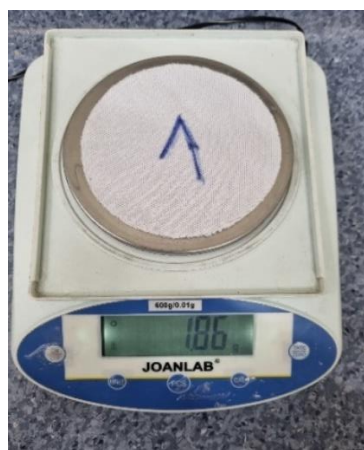

Verificación de composición de tela: COMPOSICION - 100% ALGODÓN

Esta prueba, llamada también prueba de combustión, consiste en exponer a una llama fibras o hilos de la materia textil que queremos identificar, analizando su forma de arder, el olor desprendido y el residuo que produce la combustión.

Algodón:

Comportamiento al acercar a la llama o fuego: No se funde ni se encoge y se aleja de la llama

Comportamiento en la llama: Arde rápido y sin fusión, llama amarilla

Compostamiento al retirar de la llama: Continúa ardiendo sin fusión

Humo: Gris

Olor: Papel quemado

Residuo: Ceniza gris muy ligera y de bordes suaves.

TELA CUERPO



CUELLO (Rectilíneo tipo rib 1x1)



PUÑO (Rectilíneo tipo rib 1x1)



Conclusion:

La tela de punto PIQUE TIPO LACOST, cuello y puño (cumple)

Diseño, confeccion y acabados

MODELO : Polo cuello camisero, mangas largas con logo bordado

Pecho Lado Derecho



Pecho Lado Izquierdo:



Vista delantera



Vista posterior



OBSERVACIONES DE CONFECCION

CUELLO: Rectangular, abierto, tejido rectilíneo tipo rib 1x1 de 7 (+/- 0.5) cm de ancho.

PIE DE CUELLO: Consta de 2 piezas de la misma tela de 2.5 (+/- 0.2) cm de ancho, fusionado con entretela tejida y parte interna bastillado a 1/4" c/301, unir al cuello y cuerpo con pespunte a 1/16" c/301. Punta de pie de cuello lado izquierdo con ojal en forma horizontal, lado derecho lleva botón de 4 huecos 18L.

Muestra:

Pie de cuello no tiene bastillado a 1/4".

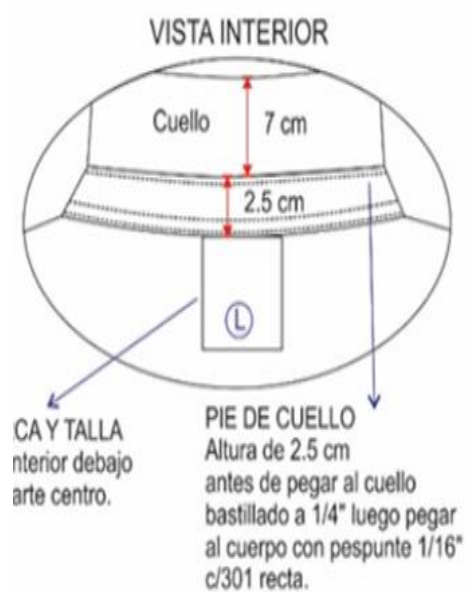

ABERTURA DELANTERO DEL CUELLO La abertura delantera en ambos extremos estará reforzada y fusionado con entretela tejida, medida de 15 x 3 (+/- 0.3) cm uniéndose en la base en forma de cajón con aspa c/301. El extremo derecho tendrá 2 botones de 4 huecos 18L distribuidos proporcionalmente a 5 cm y el extremo izquierdo 2 ojales verticales; la disposición del cierre será de izquierda sobre derecha.

Muestra: Dimension de largo pechera 14.2 x 3.0 cm, semi inclinado.

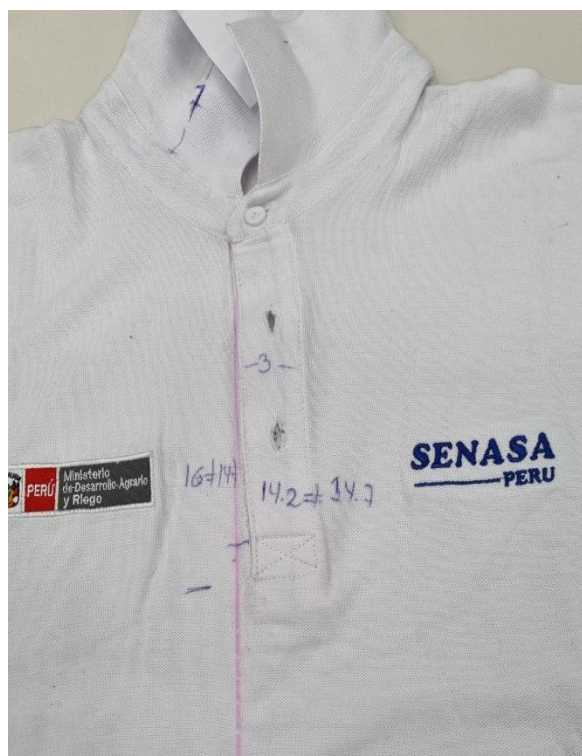
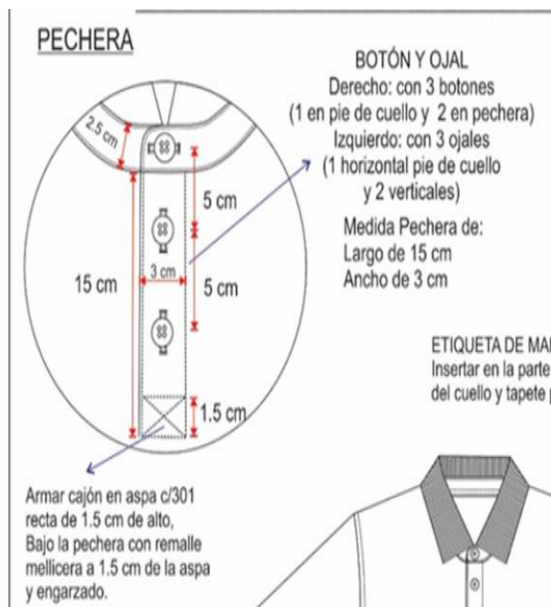

BOTONES: Material poliéster tamaño de 18L grosor de 3 mm de 4 huecos color blanco del mismo tono de la tela principal.

Muestra: Botón de 2.6 mm de grosor.

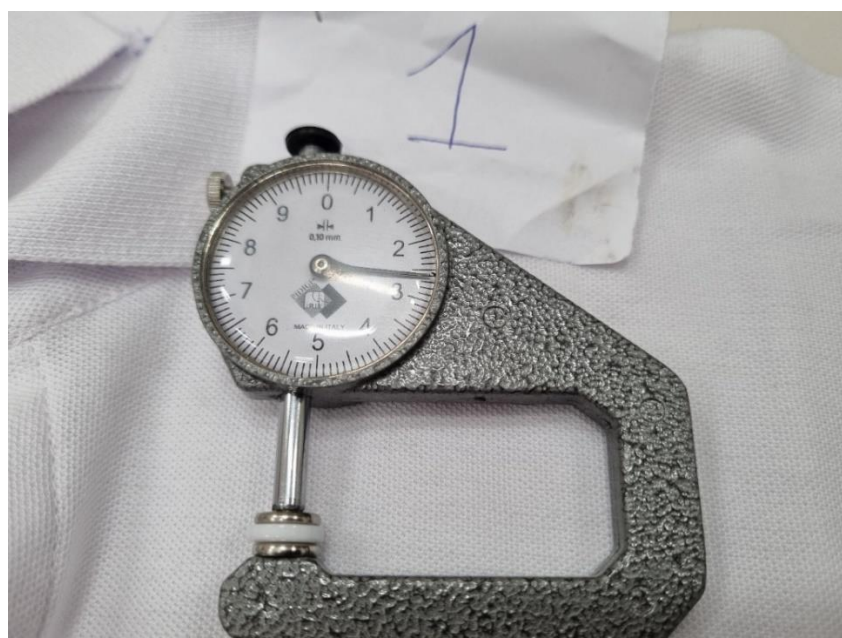

PUÑOS: Consta de 1 pieza cada puño, tejido rectilíneo tipo rib 1x1 de 5 (+/- 0.2) cm de ancho terminado.

Puño: unión con remalle mellicera y pespunte con una aguja a 3/16" c/301

Con Atrache en puño c/301 a 3/16" hacia atrás

Muestra:

Presenta puño preparado: embolsado, volteado y pegado al puño en forma tubular diferente a lo que se pide.

No presenta pespunte con una aguja a 3/16"

No presenta Atrache en puño c/301 a 3/16" hacia atrás

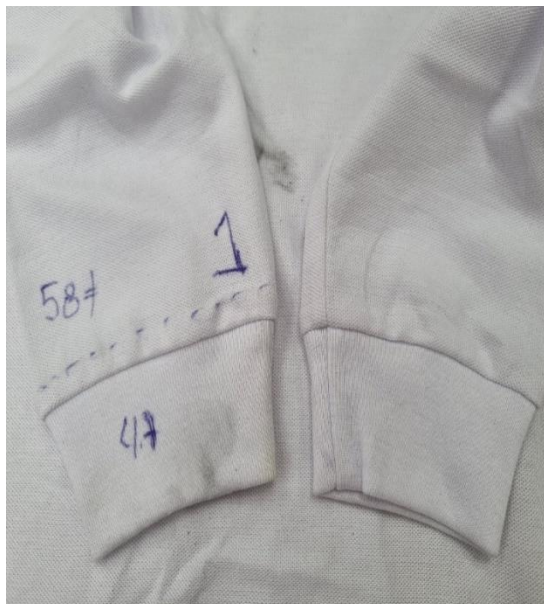
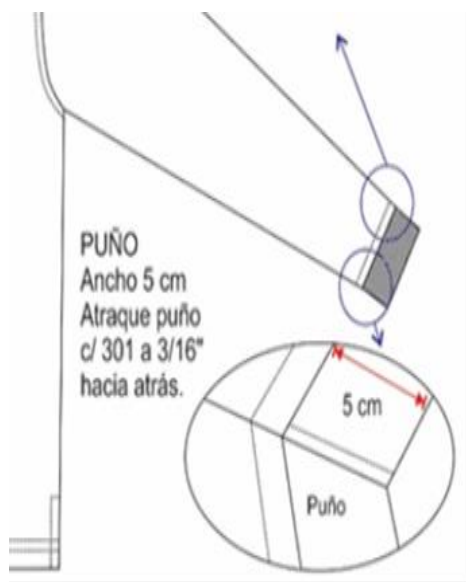

VENTS : Con abertura en los costados 5 (+/-0.3) cm reforzado con cinta twill de 1 cm de ancho del mismo color de la tela principal.

Muestra

Presenta el vents acabado diferente a lo que se requiere.

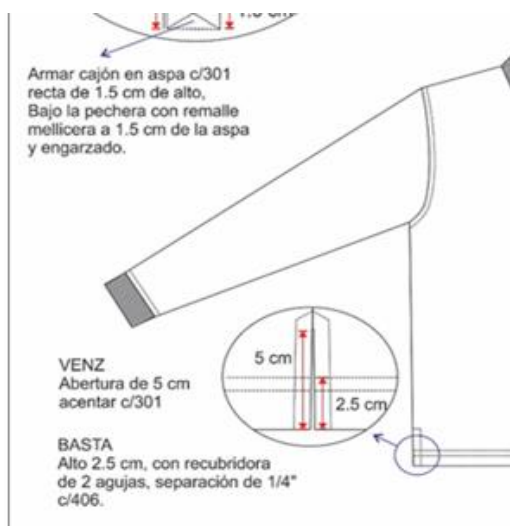

Medidas talla

N°	DIMENSIÓN	Tol - /+	M	Resultado de la muestra	Conclusion
1	Largo de prenda HPS	1	70	72.5	No cumple
2	Ancho de hombros de Cost a Cost	1	44	44	Cumple
3	Ancho de Pechos (1" bajo sisa)	1	53	52	Cumple
8	Largo de manga sin Puño	1	57	58	Cumple
9	Ancho de Puño	0.2	5	4.7	No cumple
11	Largo de Pechera	0.3	15	14.2	No cumple
12	Ancho de Pechera	0.3	3	3	Cumple
13	Ancho de cuello tejido centro	0.5	7	7	Cumple
14	Ancho de pie de cuello	0.2	2.5	2.5	Cumple

Largo de prenda HPS
Ancho de Pechos (1" bajo sisa)



Ancho de hombros de Cost a Cost



Largo de manga sin Puño

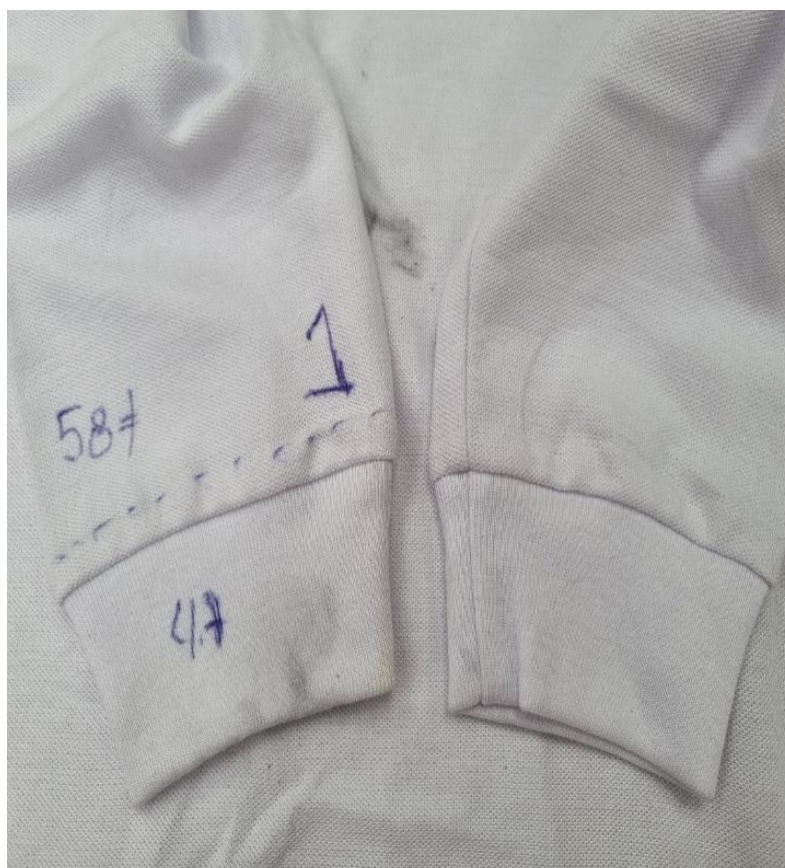

POSTOR 1
Codigo asignado por el comite de seleccion

	REQUERIDOS	RESULTADOS	CONCLUSION
1	Tela: Punto pique tipo lacost Color: Blanco Composicion: 100 % algodón Peso: 180 +/-5% gr/m2 Rango (171 gr/m2 – 189 gr/m2)	Tela: Punto pique tipo lacost Color: Blanco Composicion: 100 % algodón Peso: 180 +/-5% gr/m2 Rango (171 gr/m2 – 189 gr/m2) Muestra: 186 gr/m2	CUMPLE
2	MODELO Polo cuello camisero, mangas largas con logo bordado (ver gráfico) Consta de 9 piezas: 1 delantero, 1 espalda, 1 cuello, 2 pie de cuello, 2 mangas, 2 puños de manga.	MODELO Polo cuello camisero, mangas largas con logo bordado (ver gráfico) Consta de 9 piezas: 1 delantero, 1 espalda, 1 cuello, 2 pie de cuello, 2 mangas, 2 puños de manga.	CUMPLE
3	TELA Tela: Tejido punto (especificaciones técnicas de la tela en cuadro aparte). Color blanco óptico. La tela no debe tener defectos de fabricación tales como hilos corridos, hilos sueltos, motas, tejidos con diferentes grosores de hilo, desgarre del tejido en las uniones, color no uniforme etc., los cuales afecten la calidad del bien.	TELA Tela: Tejido punto (especificaciones técnicas de la tela en cuadro aparte). Color blanco óptico. La tela no debe tener defectos de fabricación tales como hilos corridos, hilos sueltos, motas, tejidos con diferentes grosores de hilo, desgarre del tejido en las uniones, color no uniforme etc., los cuales afecten la calidad del bien.	CUMPLE
4	CUELLO Rectangular, abierto, tejido rectilíneo tipo rib 1x1 de 7 (+/- 0.5) cm de ancho.	CUELLO Rectangular, abierto, tejido rectilíneo tipo rib 1x1 de 7 (+/- 0.5) cm de ancho.	CUMPLE
5	PIE DE CUELLO Consta de 2 piezas de la misma tela de 2.5 (+/- 0.2) cm de ancho, fusionado con entretela tejida y parte interna bastillado a 1/4" c/301, unir al cuello y cuerpo con pespunte a 1/16" c/301. Punta de pie de cuello lado izquierdo con ojal en forma horizontal, lado derecho lleva botón de 4 huecos 18L.	PIE DE CUELLO Consta de 2 piezas de la misma tela de 2.5 (+/- 0.2) cm de ancho, fusionado con entretela tejida y parte interna no bastillado a 1/4" c/301 , unir al cuello y cuerpo con pespunte a 1/16" c/301. Punta de pie de cuello lado izquierdo con ojal en forma horizontal, lado derecho lleva botón de 4 huecos 18L.	NO CUMPLE
6	DELANTERO Consta de 1 pieza, con abertura y logotipo bordado.	DELANTERO Consta de 1 pieza, con abertura y logotipo bordado.	CUMPLE
7	ABERTURA DELANTERO DEL CUELLO La abertura delantera en ambos extremos estará reforzada y fusionado con entretela tejida, medida de 15 x 3 (+/- 0.3) cm uniéndose en la base en forma de cajón con aspa c/301. El extremo derecho tendrá 2 botones de 4 huecos 18L distribuidos proporcionalmente y el extremo izquierdo 2 ojales verticales; la disposición del cierre será de izquierda sobre derecha.	ABERTURA DELANTERO DEL CUELLO La abertura delantera en ambos extremos estará reforzada y fusionado con entretela tejida, medida de 14.2 x 3 cm uniéndose en la base en forma de cajón con aspa c/301. El extremo derecho tendrá 2 botones de 4 huecos 18L distribuidos proporcionalmente y el extremo izquierdo 2 ojales verticales; la disposición del cierre será de izquierda sobre derecha.	NO CUMPLE
8	BOTONES Material poliéster tamaño de 18L grosor de 3 mm de 4 huecos color blanco del mismo tono de la tela principal.	BOTONES Material poliéster tamaño de 18L grosor de 2.6 mm de 4 huecos color blanco del mismo tono de la tela principal.	NO CUMPLE
9	LOGO Logotipo según diseño.	LOGO Logotipo según diseño.	CUMPLE

10	ESPALDA Consta de 1 pieza.	ESPALDA Consta de 1 pieza.	CUMPLE
11	MANGAS Consta de 1 pieza cada manga.	MANGAS Consta de 1 pieza cada manga.	CUMPLE
12	PUÑOS Consta de 1 pieza cada puño, tejido rectilíneo tipo rib 1x1 de 5 (+/- 0.2) cm de ancho terminado.	PUÑOS Presenta puño preparado: embolsado, volteado y pegado al puño en forma tubular diferente a lo que se pide. No presenta Atrache en puño c/301 a 3/16" hacia atrás	NO CUMPLE
13	UNIONES COSTURAS Cuello al pie de cuello: con recta y espunte a 1/16" c/301. Pie de cuello al cuerpo: con recta y espunte a 1/16" c/301. Hombros: con remalle mellicera y espunte con una aguja a 3/16" c/401. Sisa: con remalle mellicera y espunte con una aguja a 3/16" c/401. Laterales: con remalle mellicera. Puño a la manga: con remalle mellicera y espunte con una aguja a 3/16" c/401. Puño: unión con remalle mellicera y espunte con una aguja a 3/16" c/301. Las costuras no deben tener empalmes.	UNIONES COSTURAS Cuello al pie de cuello: con recta y espunte a 1/16" c/301. Pie de cuello al cuerpo: con recta y espunte a 1/16" c/301. Hombros: con remalle mellicera y espunte con una aguja a 3/16" c/401. Sisa: con remalle mellicera y espunte con una aguja a 3/16" c/401. Laterales: con remalle mellicera. Puño a la manga: con remalle mellicera y espunte con una aguja a 3/16" c/401. Puño: unión con remalle mellicera y espunte con una aguja a 3/16" c/301. Las costuras no deben tener empalmes.	CUMPLE
14	BASTA Bastillado con recubierto 2 agujas de 2.5 (+/- 0.2) cm. Con abertura en los costados 5 (+/-0.3) cm reforzado con cinta twill de 1 cm de ancho del mismo color de la tela principal.	BASTA Bastillado con recubierto 2 agujas de 2.5 cm. Con abertura en los costados 5 cm reforzado con cinta twill de 1 cm de ancho del mismo color de la tela principal.	CUMPLE
15	HILO De costura 301, 401, 514, 406 con 40/2 100% poliéster de 2 cabos retorcidos a tono de la tela.	HILO De costura 301, 401, 514, 406 con 40/2 100% poliéster de 2 cabos retorcidos a tono de la tela.	CUMPLE
16	COSTURAS 12 ppp +/-10%	COSTURAS 12 ppp	CUMPLE
17	REMALLAS El ancho de remalle es de 0.6 cm	REMALLAS El ancho de remalle es de 0.6 cm	CUMPLE
18	ETIQUETAS Ubicadas en la parte interna: Etiqueta de marca del confeccionista y talla insertado en el centro del pie de cuello. Etiqueta de instrucciones de cuidado y composición de tela lado izquierdo, según diseño.	ETIQUETAS Ubicadas en la parte interna: Etiqueta de marca del confeccionista y talla insertado en el centro del pie de cuello. Etiqueta de instrucciones de cuidado y composición de tela lado izquierdo, según diseño.	CUMPLE
	ACABADOS La prenda debe estar planchada y vaporizada Confección de calidad de exportación corte, pechera embolsado, costuras y acabados que permite a la prenda caída, prestancia y durabilidad en el tiempo.	ACABADOS La prenda debe estar planchada y vaporizada Confección de calidad de exportación corte, pechera embolsado, costuras y acabados que permite a la prenda caída, prestancia y durabilidad en el tiempo.	CUMPLE

CONCLUSION

LAS MUESTRA POLO MANGA LARGA COLOR BLANCO NO ES CONFORME CON LAS ESPECIFICACIONES TECNICAS.

POSTOR 2
Codigo asignado por el comite de seleccion

FOTOS ANEXOS



Verificacion del peso Tela: PUNTO PIQUE TIPO LACOST

Color: Blanco

Composicion: 100 % algodón

Peso: 180 +/-5% gr/m², Rango (171 gr/m² – 189 gr/m²)

Muestra: Peso: 196 gr/m² fuera del rango se considera una mejora **(cumple)**

Troquelado de tela

Peso en gr/m²

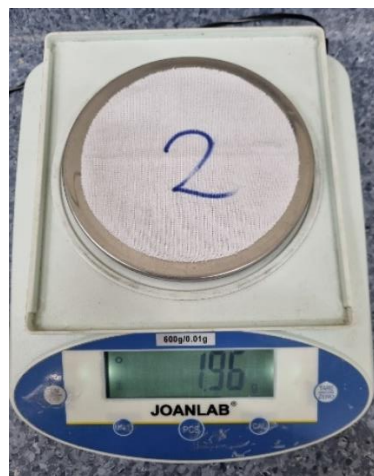

Verificacion de composicion de tela: COMPOSICION - 100% ALGODÓN

Esta prueba, llamada también prueba de combustión, consiste en exponer a una llama fibras o hilos de la materia textil que queremos identificar, analizando su forma de arder, el olor desprendido y el residuo que produce la combustión.

Algodón:

Comportamiento al acercar a la llama o fuego: No se funde ni se encoge y se aleja de la llama

Comportamiento en la llama: Arde rápido y sin fusión, llama amarilla

Compostamiento al retirar de la llama: Continúa ardiendo sin fusión

Humo: Gris

Olor: Papel quemado

Residuo: Ceniza gris muy ligera y de bordes suaves.

TELA CUERPO



CUELLO (Rectilíneo tipo rib 1x1)



PUÑO (Rectilíneo tipo rib 1x1)



Conclusion:
La tela de punto PIQUE TIPO LACOST, cuello y puño (cumple)

Diseño, confeccion y acabados

MODELO : Polo cuello camisero, mangas largas con logo bordado

Pecho Lado Derecho

Pecho Lado Izquierdo:



Vista delantera

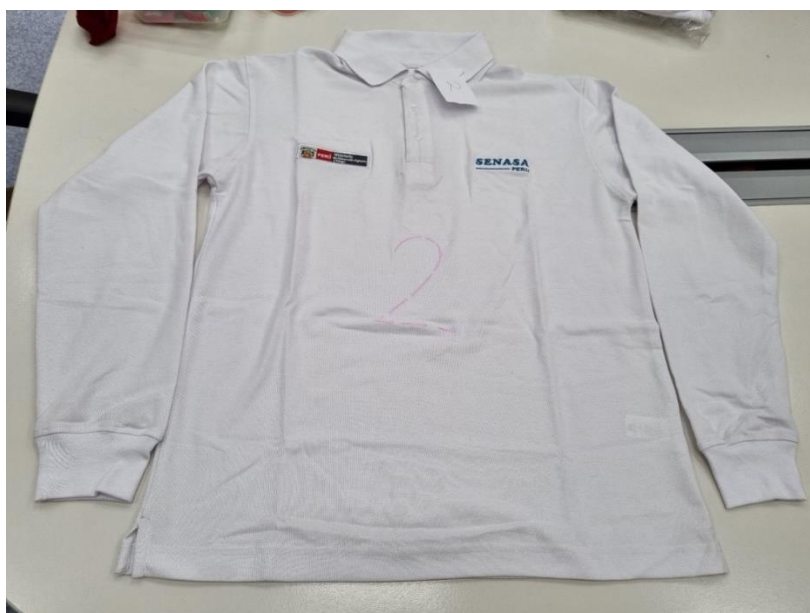

Vista posterior



CUELLO: Rectangular, abierto, tejido rectilíneo tipo rib 1x1 de 7 (+/- 0.5) cm de ancho.

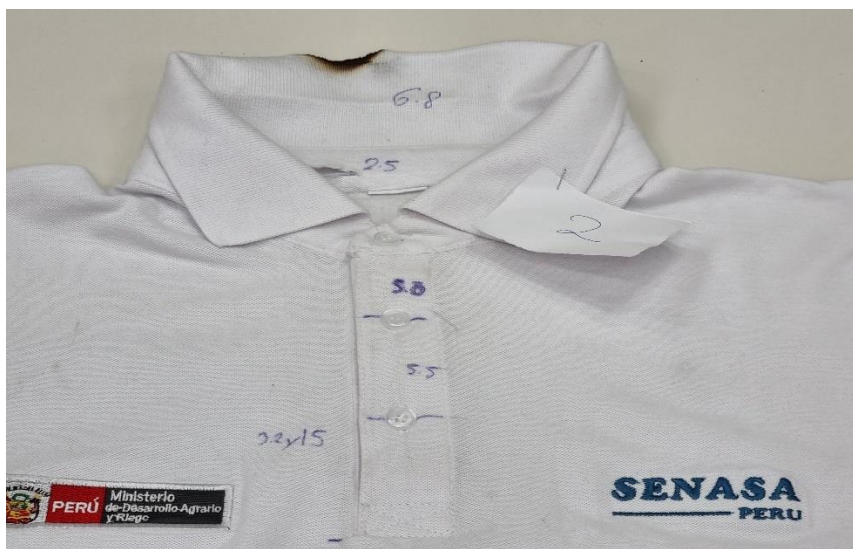

PIE DE CUELLO: Consta de 2 piezas de la misma tela de 2.5 (+/- 0.2) cm de ancho, fusionado con entretela tejida y parte interna bastillado a 1/4" c/301, unir al cuello y cuerpo con pespunte a 1/16" c/301. Punta de pie de cuello lado izquierdo con ojal en forma horizontal, lado derecho lleva botón de 4 huecos 18L.

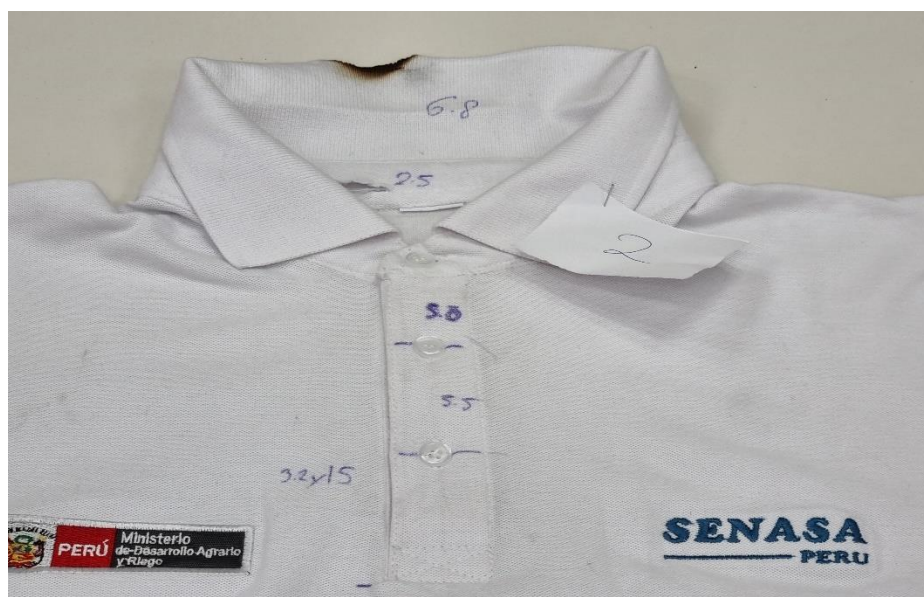

OBSERVACIONES DE CONFECCION

ABERTURA DELANTERO DEL CUELLO La abertura delantera en ambos extremos estará reforzada y fusionado con entretela tejida, medida de 15 x 3 (+/- 0.3) cm uniéndose en la base en forma de cajón con aspa c/301. El extremo derecho tendrá 2 botones de 4 huecos 18L distribuidos proporcionalmente a 5 cm y el extremo izquierdo 2 ojales verticales; la disposición del cierre será de izquierda sobre derecha.

Muestra:

Medida de ojales no es como se pide, del primero al segundo 5 cm, del segundo al tercero 5.5 cm

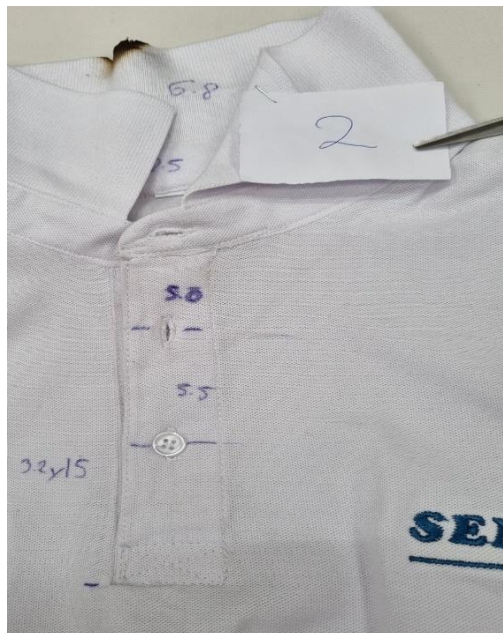
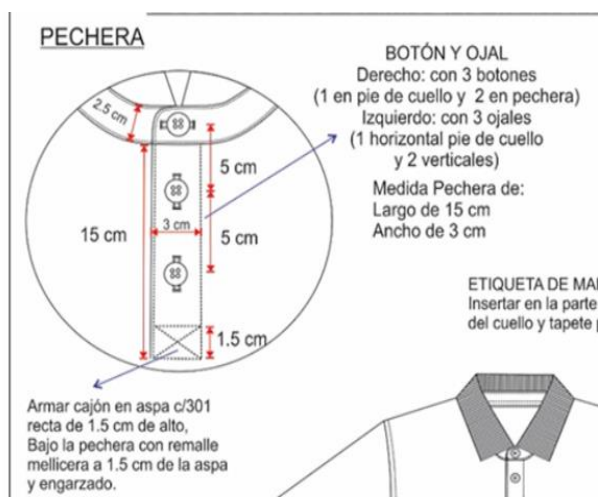

BOTONES: Material poliéster tamaño de 18L grosor de 3 mm de 4 huecos color blanco del mismo tono de la tela principal.

Muestra:

Botón de 2.4 mm de grosor.

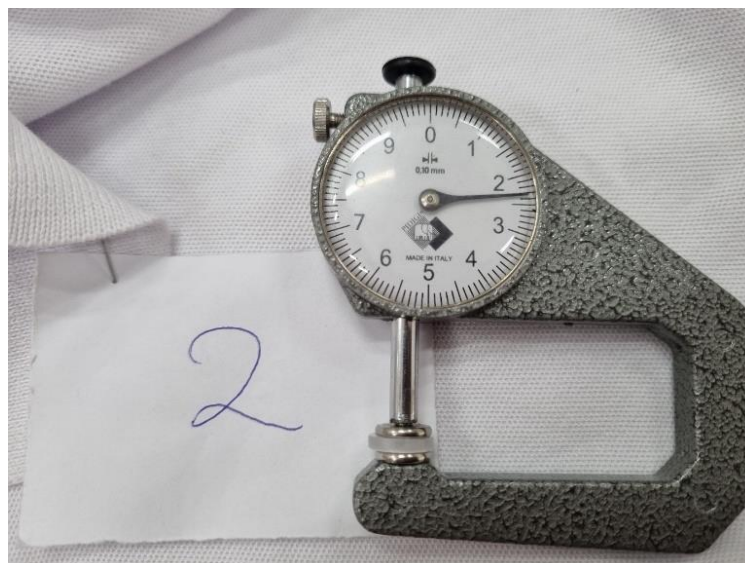

UNIONES COSTURAS:

Hombros: con remalle mellicera y pespunte con una aguja a 3/16" c/401.

Muestra

Pespunte caído



PUÑOS: Consta de 1 pieza cada puño, tejido rectilíneo tipo rib 1x1 de 5 (+/- 0.2) cm de ancho terminado.

Puño: unión con remalle mellicera y pespunte con una aguja a 3/16" c/301

Con Atrake en puño c/301 a 3/16" hacia atras

Muestra:

Presenta puño preparado: embolsado, volteado y pegado al puño en forma tubular diferente a lo que se pide.

Ancho de puño 5.5 cm

No presenta Atrake en puño c/301 a 3/16" hacia atras

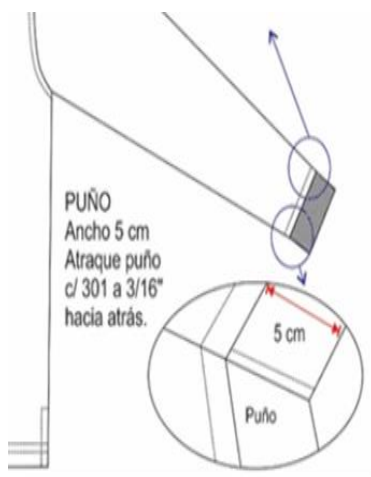

VENTS :Con abertura en los costados 5 (+/-0.3) cm reforzado con cinta twill de 1 cm de ancho del mismo color de la tela principal.

Muestra

Presenta el vents acabado de 4.2 cm diferente a lo que se requiere.

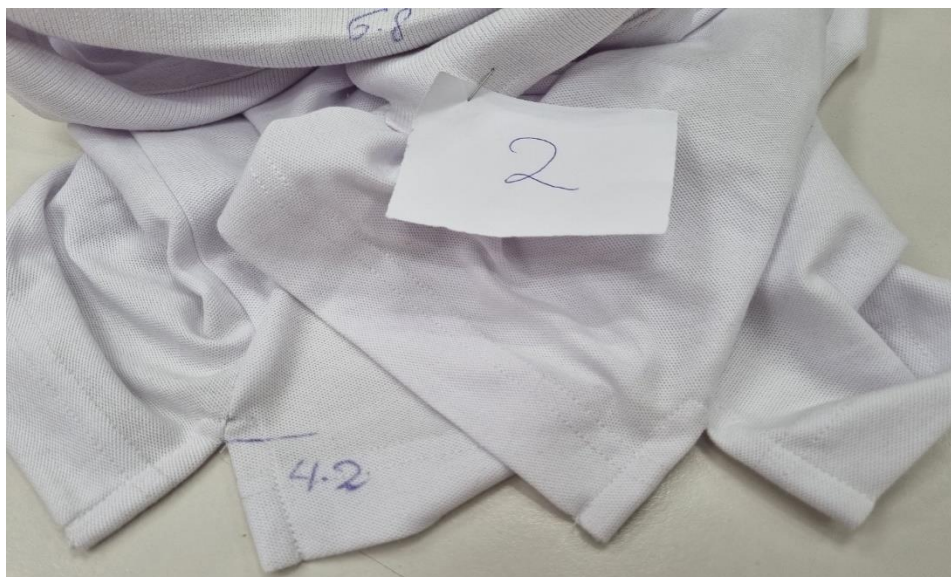

Medidas talla M

N°	DIMENSIÓN	Tol - /+	M	Resultado de la muestra	Conclusion
1	Largo de prenda HPS	1	70	71	Cumple
2	Ancho de hombros de Cost a Cost	1	44	49.5	No cumple
3	Ancho de Pechos (1" bajo sisa)	1	53	54.5	No cumple
8	Largo de manga sin Puño	1	57	58	Cumple
9	Ancho de Puño	0.2	5	5.5	No cumple
11	Largo de Pechera	0.3	15	14.2	No cumple
12	Ancho de Pechera	0.3	3	3	Cumple
13	Ancho de cuello tejido centro	0.5	7	7	Cumple
14	Ancho de pie de cuello	0.2	2.5	2.5	Cumple

Largo de prenda HPS
Ancho de Pechos (1" bajo sisa)



Ancho de hombros de Cost a Cost



POSTOR 2
Codigo asignado por el comite de seleccion

	REQUERIDOS	RESULTADOS	CONCLUSION
1	Tela: Punto pique tipo lacost Color: Blanco Composicion: 100 % algodón Peso: 180 +/-5% gr/m2 Rango (171 gr/m2 – 189 gr/m2)	Tela: Punto pique tipo lacost Color: Blanco Composicion: 100 % algodón Peso: 180 +/-5% gr/m2 Rango (171 gr/m2 – 189 gr/m2) Muestra: 196 gr/m2	CUMPLE
2	MODELO Polo cuello camiserero, mangas largas con logo bordado (ver gráfico) Consta de 9 piezas: 1 delantero, 1 espalda, 1 cuello, 2 pie de cuello, 2 mangas, 2 puños de manga.	MODELO Polo cuello camiserero, mangas largas con logo bordado (ver gráfico) Consta de 9 piezas: 1 delantero, 1 espalda, 1 cuello, 2 pie de cuello, 2 mangas, 2 puños de manga.	CUMPLE
3	TELA Tela: Tejido punto (especificaciones técnicas de la tela en cuadro aparte). Color blanco óptico. La tela no debe tener defectos de fabricación tales como hilos corridos, hilos sueltos, motas, tejidos con diferentes grosores de hilo, desgarre del tejido en las uniones, color no uniforme etc., los cuales afecten la calidad del bien.	TELA Tela: Tejido punto (especificaciones técnicas de la tela en cuadro aparte). Color blanco óptico. La tela no debe tener defectos de fabricación tales como hilos corridos, hilos sueltos, motas, tejidos con diferentes grosores de hilo, desgarre del tejido en las uniones, color no uniforme etc., los cuales afecten la calidad del bien.	CUMPLE
4	CUELLO Rectangular, abierto, tejido rectilíneo tipo rib 1x1 de 7 (+/- 0.5) cm de ancho.	CUELLO Rectangular, abierto, tejido rectilíneo tipo rib 1x1 de 7 cm de ancho.	CUMPLE
5	PIE DE CUELLO Consta de 2 piezas de la misma tela de 2.5 (+/- 0.2) cm de ancho, fusionado con entretela tejida y parte interna bastillado a 1/4" c/301, unir al cuello y cuerpo con pespunte a 1/16" c/301. Punta de pie de cuello lado izquierdo con ojal en forma horizontal, lado derecho lleva botón de 4 huecos 18L.	PIE DE CUELLO Consta de 2 piezas de la misma tela de 2.5 cm de ancho, fusionado con entretela tejida y parte interna bastillado a 1/4" c/301, unir al cuello y cuerpo con pespunte a 1/16" c/301. Punta de pie de cuello lado izquierdo con ojal en forma horizontal, lado derecho lleva botón de 4 huecos 18L.	CUMPLE
6	DELANTERO Consta de 1 pieza, con abertura y logotipo bordado.	DELANTERO Consta de 1 pieza, con abertura y logotipo bordado.	CUMPLE
7	ABERTURA DELANTERO DEL CUELLO La abertura delantera en ambos extremos estará reforzada y fusionado con entretela tejida, medida de 15 x 3 (+/- 0.3) cm uniéndose en la base en forma de cajón con aspa c/301. El extremo derecho tendrá 2 botones de 4 huecos 18L distribuidos proporcionalmente y el extremo izquierdo 2 ojales verticales; la disposición del cierre será de izquierda sobre derecha.	ABERTURA DELANTERO DEL CUELLO La abertura delantera en ambos extremos estará reforzada y fusionado con entretela tejida, medida de 15 x 3 cm uniéndose en la base en forma de cajón con aspa c/301. El extremo derecho tendrá 2 botones de 4 huecos 18L distribuidos no proporcionalmente y el extremo izquierdo 2 ojales verticales; la disposición del cierre será de izquierda sobre derecha	NO CUMPLE
8	BOTONES Material poliéster tamaño de 18L grosor de 3 mm de 4 huecos color blanco del mismo tono de la tela principal.	BOTONES Material poliéster tamaño de 18L grosor de 2.4 mm de 4 huecos color blanco del mismo tono de la tela principal.	NO CUMPLE
9	LOGO Logotipo según diseño.	LOGO Logotipo según diseño.	CUMPLE

10	ESPALDA Consta de 1 pieza.	ESPALDA Consta de 1 pieza.	CUMPLE
11	MANGAS Consta de 1 pieza cada manga.	MANGAS Consta de 1 pieza cada manga.	CUMPLE
12	PUÑOS Consta de 1 pieza cada puño, tejido rectilíneo tipo rib 1x1 de 5 (+/- 0.2) cm de ancho terminado.	PUÑOS Presenta puño preparado: embolsado, volteado y pegado al puño en forma tubular diferente a lo que se pide. No presenta Atrache en puño c/301 a 3/16" hacia atrás	NO CUMPLE
13	UNIONES COSTURAS Cuello al pie de cuello: con recta y respunte a 1/16" c/301. Pie de cuello al cuerpo: con recta y respunte a 1/16" c/301. Hombros: con remalle mellicera y respunte con una aguja a 3/16" c/401. Sisa: con remalle mellicera y respunte con una aguja a 3/16" c/401. Laterales: con remalle mellicera. Puño a la manga: con remalle mellicera y respunte con una aguja a 3/16" c/401. Puño: unión con remalle mellicera y respunte con una aguja a 3/16" c/301. Las costuras no deben tener empalmes.	UNIONES COSTURAS Cuello al pie de cuello: con recta y respunte a 1/16" c/301. Pie de cuello al cuerpo: con recta y respunte a 1/16" c/301. Hombros: con remalle mellicera y respunte con una aguja a 3/16" c/401. Sisa: con remalle mellicera y respunte con una aguja a 3/16" c/401. Laterales: con remalle mellicera. Puño a la manga: con remalle mellicera y respunte con una aguja a 3/16" c/401. Puño: unión con remalle mellicera y respunte con una aguja a 3/16" c/301. Las costuras no deben tener empalmes.	CUMPLE
14	BASTA Bastillado con recubierto 2 agujas de 2.5 (+/- 0.2) cm. Con abertura en los costados 5 (+/-0.3) cm reforzado con cinta twill de 1 cm de ancho del mismo color de la tela principal.	BASTA Bastillado con recubierto 2 agujas de 2.5 (+/- 0.2) cm. Con abertura en los costados 5 (+/-0.3) cm reforzado con cinta twill de 1 cm de ancho del mismo color de la tela principal.	CUMPLE
15	HILO De costura 301, 401, 514, 406 con 40/2 100% poliéster de 2 cabos retorcidos a tono de la tela.	HILO De costura 301, 401, 514, 406 con 40/2 100% poliéster de 2 cabos retorcidos a tono de la tela.	CUMPLE
16	COSTURAS 12 ppp+/-10%	COSTURAS 12 ppp+/-10%	CUMPLE
17	REMALLES El ancho de remalle es de 0.6 cm	REMALLES El ancho de remalle es de 0.6 cm	CUMPLE
18	ETIQUETAS Ubicadas en la parte interna: Etiqueta de marca del confeccionista y talla insertado en el centro del pie de cuello. Etiqueta de instrucciones de cuidado y composición de tela lado izquierdo, según diseño.	ETIQUETAS Ubicadas en la parte interna: Etiqueta de marca del confeccionista y talla insertado en el centro del pie de cuello. Etiqueta de instrucciones de cuidado y composición de tela lado izquierdo, según diseño.	CUMPLE
19	ACABADOS La prenda debe estar planchada y vaporizada Confección de calidad de exportación corte, pechera embolsado, costuras y acabados que permite a la prenda caída, prestancia y durabilidad en el tiempo.	ACABADOS La prenda debe estar planchada y vaporizada Confección de calidad de exportación corte, pechera embolsado, costuras y acabados que permite a la prenda caída, prestancia y durabilidad en el tiempo.	CUMPLE

CONCLUSION

LAS MUESTRA POLO MANGA LARGA COLOR BLANCO NO ES CONFORME CON LAS ESPECIFICACIONES TECNICAS.

TELA CUERPO



CUELLO (Rectilíneo tipo rib 1x1)



PUÑO (Rectilíneo tipo rib 1x1)

**Conclusion:**

La tela de punto PIQUE TIPO LACOST, cuello y puño (cumple)

Diseño, confeccion y acabados

MODELO :Polo cuello camisero, mangas largas con logo bordado

Pecho Lado Derecho



Pecho Lado Izquierdo:



Vista delantera



Vista posterior



OBSERVACIONES DE CONFECCION

CUELLO: Rectangular, abierto, tejido rectilíneo tipo rib 1x1 de 7 (+/- 0.5) cm de ancho.

PIE DE CUELLO: Consta de 2 piezas de la misma tela de 2.5 (+/- 0.2) cm de ancho, fusionado con entretela tejida y parte interna bastillado a 1/4" c/301, unir al cuello y cuerpo con pespunte a 1/16" c/301. Punta de pie de cuello lado izquierdo con ojal en forma horizontal, lado derecho lleva botón de 4 huecos 18L.

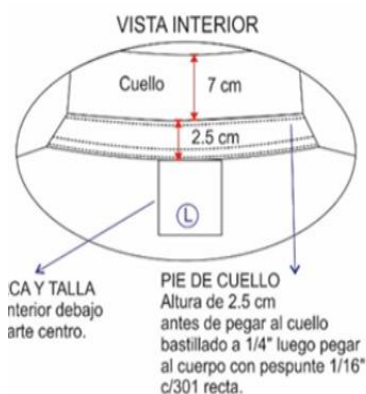

ABERTURA DELANTERO DEL CUELLO La abertura delantera en ambos extremos estará reforzada y fusionada con entretela tejida, medida de 15 x 3 (+/- 0.3) cm uniéndose en la base en forma de cajón con aspa c/301. El extremo derecho tendrá 2 botones de 4 huecos 18L distribuidos proporcionalmente a 5 cm y el extremo izquierdo 2 ojales verticales; la disposición del cierre será de izquierda sobre derecha.

Muestra: Dimension de largo pechera 14.0 x 3.0 cm

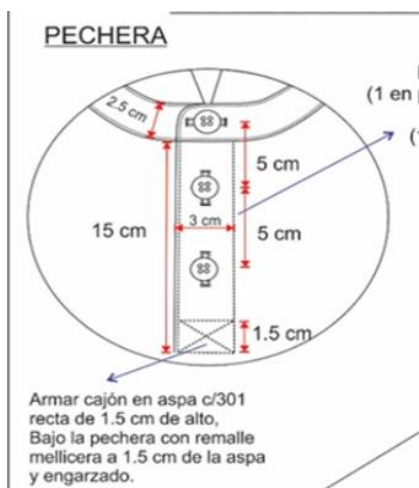

BOTONES: Material poliéster tamaño de 18L grosor de 3 mm de 4 huecos color blanco del mismo tono de la tela principal.

Muestra: Botón de 2.6 mm de grosor.

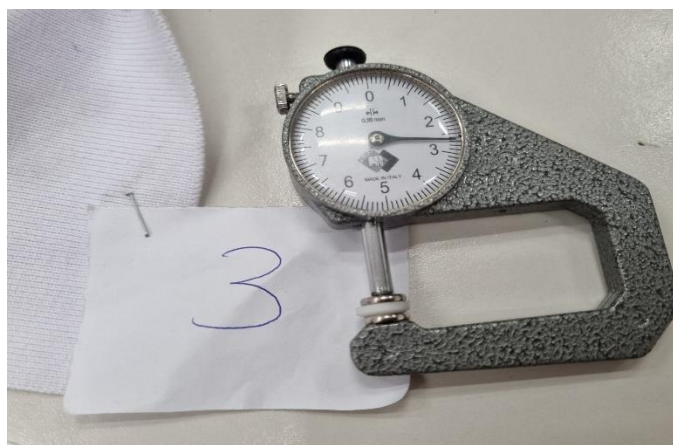

PUÑOS: Consta de 1 pieza cada puño, tejido rectilíneo tipo rib 1x1 de 5 (+/- 0.2) cm de ancho terminado.

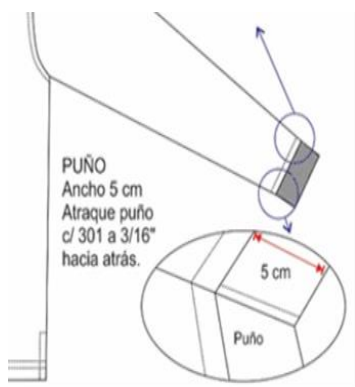

VENTS: Con abertura en los costados 5 (+/-0.3) cm reforzado con cinta twill de 1 cm de ancho del mismo color de la tela principal.



Medidas talla M

N°	DIMENSIÓN	Tol - /+	M	Resultado de la muestra	Conclusion
1	Largo de prenda HPS	1	70	70	Cumple
2	Ancho de hombros de Cost a Cost	1	44	44	Cumple
3	Ancho de Pechos (1" bajo sisa)	1	53	52	Cumple
8	Largo de manga sin Puño	1	57	58	Cumple
9	Ancho de Puño	0.2	5	5	Cumple
11	Largo de Pechera	0.3	15	14.0	No Cumple
12	Ancho de Pechera	0.3	3	3	Cumple
13	Ancho de cuello tejido centro	0.5	7	7	Cumple
14	Ancho de pie de cuello	0.2	2.5	2.5	Cumple

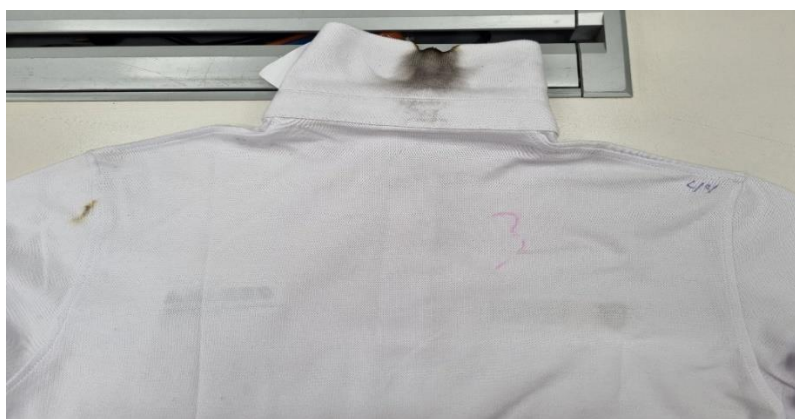

POSTOR 3

Codigo asignado por el comite de seleccion

	REQUERIDOS	RESULTADOS	CONCLUSION
1	Tela: Punto pique tipo lacost Color: Blanco Composicion: 100 % algodón Peso: 180 +/-5% gr/m2 Rango (171 gr/m2 – 189 gr/m2)	Tela: Punto pique tipo lacost Color: Blanco Composicion: 100 % algodón Peso: 180 +/-5% gr/m2 Rango (171 gr/m2 – 189 gr/m2) Muestra: 193 gr/m2	CUMPLE
2	MODELO Polo cuello camiserero, mangas largas con logo bordado (ver gráfico) Consta de 9 piezas: 1 delantero, 1 espalda, 1 cuello, 2 pie de cuello, 2 mangas, 2 puños de manga.	MODELO Polo cuello camiserero, mangas largas con logo bordado (ver gráfico) Consta de 9 piezas: 1 delantero, 1 espalda, 1 cuello, 2 pie de cuello, 2 mangas, 2 puños de manga.	CUMPLE
3	TELA Tela: Tejido punto (especificaciones técnicas de la tela en cuadro aparte). Color blanco óptico. La tela no debe tener defectos de fabricación tales como hilos corridos, hilos sueltos, motas, tejidos con diferentes grosores de hilo, desgarre del tejido en las uniones, color no uniforme etc., los cuales afecten la calidad del bien.	TELA Tela: Tejido punto (especificaciones técnicas de la tela en cuadro aparte). Color blanco óptico. La tela no debe tener defectos de fabricación tales como hilos corridos, hilos sueltos, motas, tejidos con diferentes grosores de hilo, desgarre del tejido en las uniones, color no uniforme etc., los cuales afecten la calidad del bien.	CUMPLE
4	CUELLO Rectangular, abierto, tejido rectilíneo tipo rib 1x1 de 7 (+/- 0.5) cm de ancho.	CUELLO Rectangular, abierto, tejido rectilíneo tipo rib 1x1 de 7 cm de ancho.	CUMPLE
5	PIE DE CUELLO Consta de 2 piezas de la misma tela de 2.5 (+/- 0.2) cm de ancho, fusionado con entretela tejida y parte interna bastillado a 1/4" c/301, unir al cuello y cuerpo con pespunte a 1/16" c/301. Punta de pie de cuello lado izquierdo con ojal en forma horizontal, lado derecho lleva botón de 4 huecos 18L.	PIE DE CUELLO Consta de 2 piezas de la misma tela de 2.5 (+/- 0.2) cm de ancho, fusionado con entretela tejida y parte interna bastillado a 1/4" c/301, unir al cuello y cuerpo con pespunte a 1/16" c/301. Punta de pie de cuello lado izquierdo con ojal en forma horizontal, lado derecho lleva botón de 4 huecos 18L.	CUMPLE
6	DELANTERO Consta de 1 pieza, con abertura y logotipo bordado.	DELANTERO Consta de 1 pieza, con abertura y logotipo bordado.	CUMPLE
7	ABERTURA DELANTERO DEL CUELLO La abertura delantera en ambos extremos estará reforzada y fusionado con entretela tejida, medida de 15 x 3 (+/- 0.3) cm uniéndose en la base en forma de cajón con aspa c/301. El extremo derecho tendrá 2 botones de 4 huecos 18L distribuidos proporcionalmente y el extremo izquierdo 2 ojales verticales; la disposición del cierre será de izquierda sobre derecha.	ABERTURA DELANTERO DEL CUELLO La abertura delantera en ambos extremos estará reforzada y fusionado con entretela tejida, medida de 14.0 x 3 cm uniéndose en la base en forma de cajón con aspa c/301. El extremo derecho tendrá 2 botones de 4 huecos 18L distribuidos proporcionalmente y el extremo izquierdo 2 ojales verticales; la disposición del cierre será de izquierda sobre derecha.	NO CUMPLE
8	BOTONES Material poliéster tamaño de 18L grosor de 3 mm de 4 huecos color blanco del mismo tono de la tela principal.	BOTONES Material poliéster tamaño de 18L grosor de 2.6 mm de 4 huecos color blanco del mismo tono de la tela principal.	NO CUMPLE
9	LOGO Logotipo según diseño.	LOGO Logotipo según diseño.	CUMPLE

10	ESPALDA Consta de 1 pieza.	ESPALDA Consta de 1 pieza.	CUMPLE
11	MANGAS Consta de 1 pieza cada manga.	MANGAS Consta de 1 pieza cada manga.	CUMPLE
12	PUÑOS Consta de 1 pieza cada puño, tejido rectilíneo tipo rib 1x1 de 5 (+/- 0.2) cm de ancho terminado.	PUÑOS Consta de 1 pieza cada puño, tejido rectilíneo tipo rib 1x1 de 5 cm de ancho terminado.	CUMPLE
13	UNIONES COSTURAS Cuello al pie de cuello: con recta y pespunte a 1/16" c/301. Pie de cuello al cuerpo: con recta y pespunte a 1/16" c/301. Hombros: con remalle mellicera y pespunte con una aguja a 3/16" c/401. Sisa: con remalle mellicera y pespunte con una aguja a 3/16" c/401. Laterales: con remalle mellicera. Puño a la manga: con remalle mellicera y pespunte con una aguja a 3/16" c/401. Puño: unión con remalle mellicera y pespunte con una aguja a 3/16" c/301. Las costuras no deben tener empalmes.	UNIONES COSTURAS Cuello al pie de cuello: con recta y pespunte a 1/16" c/301. Pie de cuello al cuerpo: con recta y pespunte a 1/16" c/301. Hombros: con remalle mellicera y pespunte con una aguja a 3/16" c/401. Sisa: con remalle mellicera y pespunte con una aguja a 3/16" c/401. Laterales: con remalle mellicera. Puño a la manga: con remalle mellicera y pespunte con una aguja a 3/16" c/401. Puño: unión con remalle mellicera y pespunte con una aguja a 3/16" c/301. Las costuras no deben tener empalmes.	CUMPLE
14	BASTA Bastillado con recubierto 2 agujas de 2.5 (+/- 0.2) cm. Con abertura en los costados 5 (+/-0.3) cm reforzado con cinta twill de 1 cm de ancho del mismo color de la tela principal.	BASTA Bastillado con recubierto 2 agujas de 2.5 (+/- 0.2) cm. Con abertura en los costados 5 (+/-0.3) cm reforzado con cinta twill de 1 cm de ancho del mismo color de la tela principal.	CUMPLE
15	HILO De costura 301, 401, 514, 406 con 40/2 100% poliéster de 2 cabos retorcidos a tono de la tela.	HILO De costura 301, 401, 514, 406 con 40/2 100% poliéster de 2 cabos retorcidos a tono de la tela.	CUMPLE
16	COSTURAS 12 ppp+/-10%	COSTURAS 12 ppp+/-10%	CUMPLE
17	REMALLES El ancho de remalle es de 0.6 cm	REMALLES El ancho de remalle es de 0.6 cm	CUMPLE
18	ETIQUETAS Ubicadas en la parte interna: Etiqueta de marca del confeccionista y talla insertado en el centro del pie de cuello. Etiqueta de instrucciones de cuidado y composición de tela lado izquierdo, según diseño.	ETIQUETAS Ubicadas en la parte interna: Etiqueta de marca del confeccionista y talla insertado en el centro del pie de cuello. Etiqueta de instrucciones de cuidado y composición de tela lado izquierdo, según diseño.	CUMPLE
19	ACABADOS La prenda debe estar planchada y vaporizada Confección de calidad de exportación corte, pechera embolsado, costuras y acabados que permite a la prenda caída, prestancia y durabilidad en el tiempo.	ACABADOS La prenda debe estar planchada y vaporizada Confección de calidad de exportación corte, pechera embolsado, costuras y acabados que permite a la prenda caída, prestancia y durabilidad en el tiempo.	CUMPLE

CONCLUSION

LAS MUESTRA POLO MANGA LARGA COLOR BLANCO NO ES CONFORME CON LAS ESPECIFICACIONES TECNICAS.

POSTOR 4
Codigo asignado por el comite de seleccion

FOTOS ANEXOS



Verificacion del peso Tela: PUNTO PIQUE TIPO LACOST

Color: Blanco

Composicion: 100 % algodón

Peso: 180 +/-5% gr/m2 , Rango (171 gr/m2 – 189 gr/m2)

Muestra: Peso: 199 gr/m2 **(cumple)**

fuera del rango se considera una mejora **(cumple)**

Troquelado de tela



Peso en gr/m2

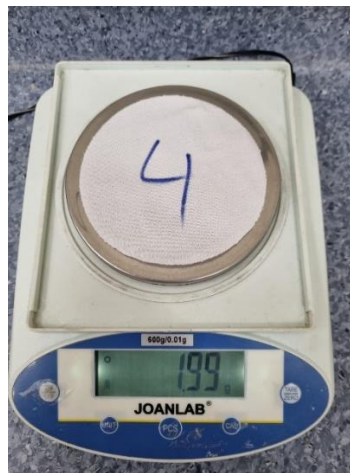

Verificacion de composicion de tela: COMPOSICION - 100% ALGODÓN

Esta prueba, llamada también prueba de combustión, consiste en exponer a una llama fibras o hilos de la materia textil que queremos identificar, analizando su forma de arder, el olor desprendido y el residuo que produce la combustión.

Algodón:

Comportamiento al acercar a la llama o fuego: No se funde ni se encoge y se aleja de la llama

Comportamiento en la llama: Arde rápido y sin fusión, llama amarilla

Compostamiento al retirar de la llama: Continúa ardiendo sin fusión

Humo: Gris

Olor: Papel quemado

Residuo: Ceniza gris muy ligera y de bordes suaves.

TELA CUERPO



CUELLO (Rectilíneo tipo rib 1x1)



PUÑO (Rectilíneo tipo rib 1x1)

**Conclusion:**

La tela de punto PIQUE TIPO LACOST, cuello y puño (cumple)

Diseño, confeccion y acabados

MODELO :Polo cuello camisero, mangas largas con logo bordado

Pecho Lado Derecho

Pecho Lado Izquierdo:



Vista delantera



Vista posterior



OBSERVACIONES DE CONFECCION

ABERTURA DELANTERO DEL CUELLO La abertura delantera en ambos extremos estará reforzada y fusionado con entretela tejida, medida de 15 x 3 (+/- 0.3) cm uniéndose en la base en forma de cajón con aspa c/301. El extremo derecho tendrá 2 botones de 4 huecos 18L distribuidos proporcionalmente a 5 cm y el extremo izquierdo 2 ojales verticales; la disposición del cierre será de izquierda sobre derecha.

Muestra:

Dimension de largo pechera 14.3 cm

Medida de ojales no es como se pide, del primero al segundo 5.5 cm, del segundo al tercero 5.0 cm

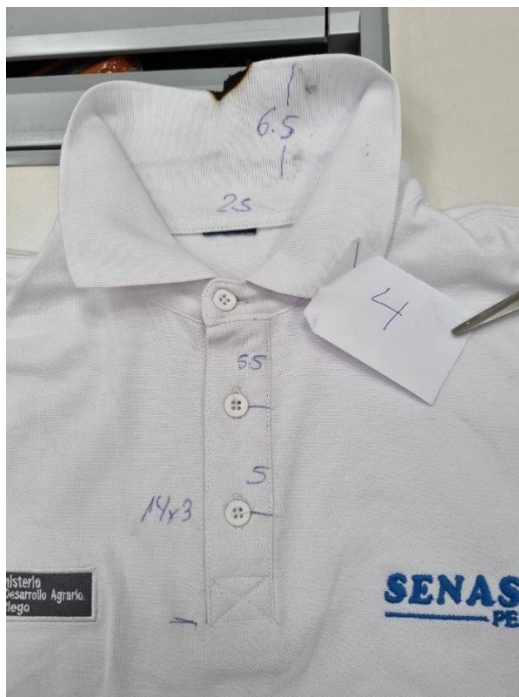
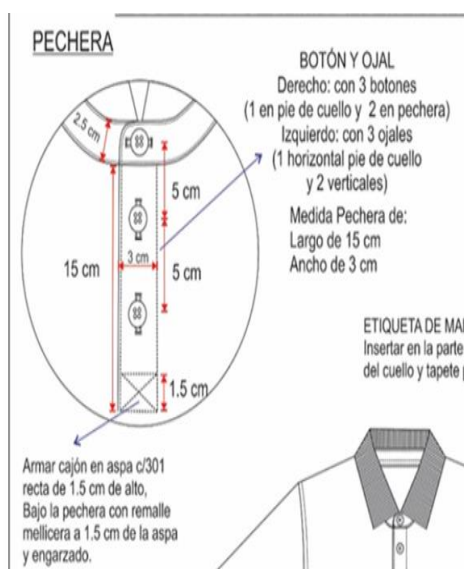

BOTONES: Material poliéster tamaño de 18L grosor de 3 mm de 4 huecos color blanco del mismo tono de la tela principal.

Muestra: Botón de 2.6 mm de grosor.

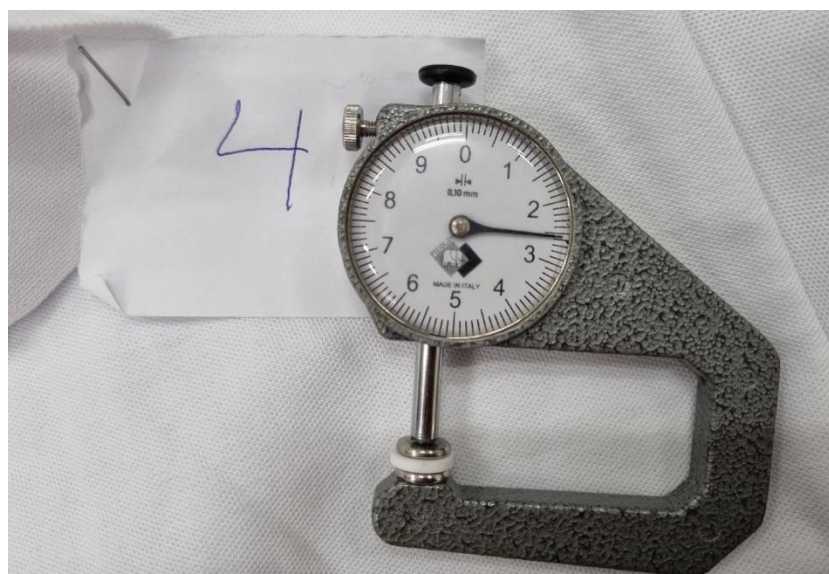

PUÑOS: Consta de 1 pieza cada puño, tejido rectilíneo tipo rib 1x1 de 5 (+/- 0.2) cm de ancho terminado.
Puño: unión con remalle mellicera y pespunte con una aguja a 3/16" c/301
 Con Atrache en puño c/301 a 3/16" hacia atras

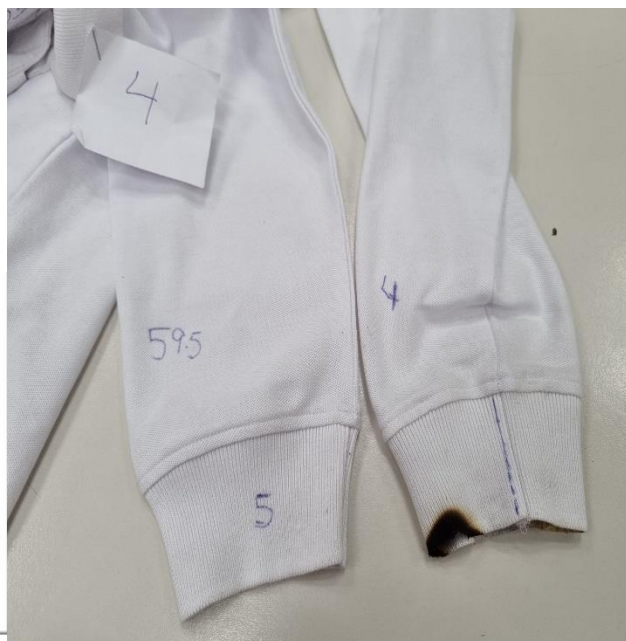
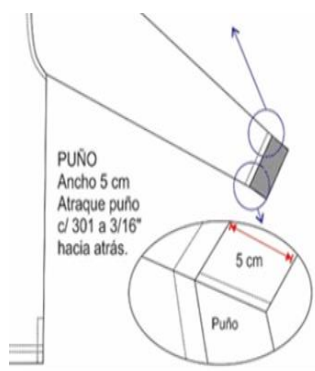

VENTS: Con abertura en los costados 5 (+/-0.3) cm reforzado con cinta twill de 1 cm de ancho del mismo color de la tela principal.

Muestra

Presenta el vents acabado de 4-5 cm diferente a lo que se requiere.

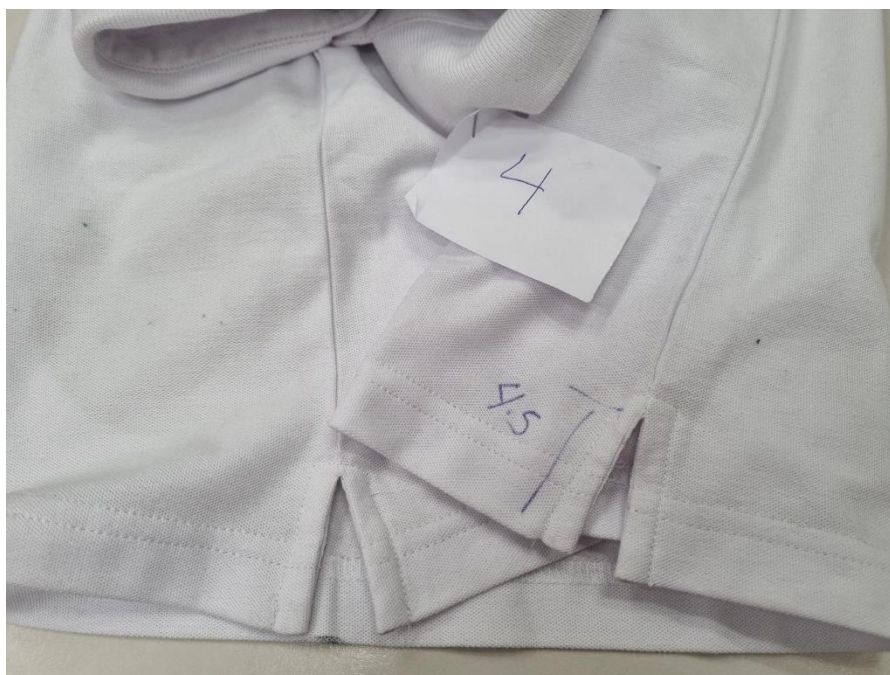

Medidas talla M

N°	DIMENSIÓN	Tol - /+	M	Resultado de la muestra	Conclusion
1	Largo de prenda HPS	1	70	73.5	No cumple
2	Ancho de hombros de Cost a Cost	1	44	44.5	Cumple
3	Ancho de Pechos (1" bajo sisa)	1	53	51	No cumple
8	Largo de manga sin Puño	1	57	59.5	No cumple
9	Ancho de Puño	0.2	5	5	Cumple
11	Largo de Pechera	0.3	15	14.3	No cumple
12	Ancho de Pechera	0.3	3	3	Cumple
13	Ancho de cuello tejido centro	0.5	7	7	Cumple
14	Ancho de pie de cuello	0.2	2.5	2.5	Cumple

Largo de prenda HPS
Ancho de Pechos (1" bajo sisa)

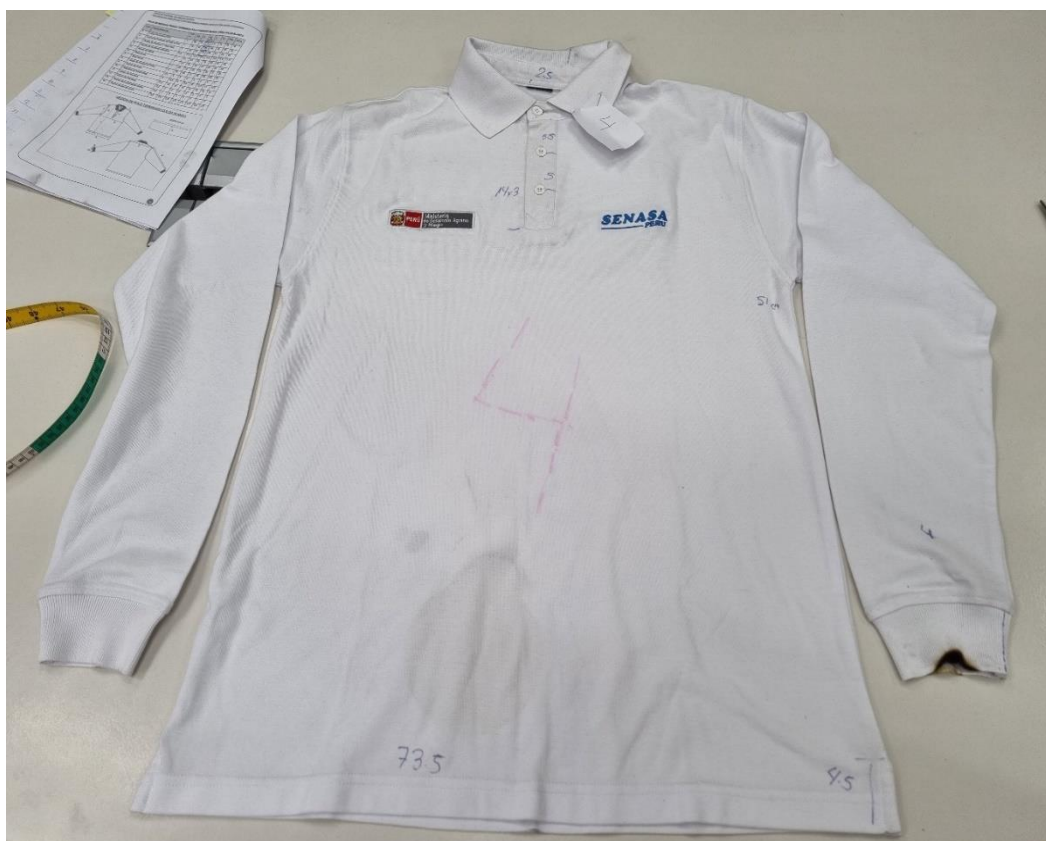

Ancho de hombros de Cost a Cost

**POSTOR 4**

Codigo asignado por el comite de seleccion

	REQUERIDOS	RESULTADOS	CONCLUSION
1	Tela: Punto pique tipo lacost Color: Blanco Composicion: 100 % algodón Peso: 180 +/-5% gr/m2 Rango (171 gr/m2 – 189 gr/m2)	Tela: Punto pique tipo lacost Color: Blanco Composicion: 100 % algodón Peso: 180 +/-5% gr/m2 Rango (171 gr/m2 – 189 gr/m2) Muestra: 199 gr/m2	CUMPLE
2	MODELO Polo cuello camisero, mangas largas con logo bordado (ver gráfico) Consta de 9 piezas: 1 delantero, 1 espalda, 1 cuello, 2 pie de cuello, 2 mangas, 2 puños de manga.	MODELO Polo cuello camisero, mangas largas con logo bordado (ver gráfico) Consta de 9 piezas: 1 delantero, 1 espalda, 1 cuello, 2 pie de cuello, 2 mangas, 2 puños de manga.	CUMPLE
3	TELA Tela: Tejido punto (especificaciones técnicas de la tela en cuadro aparte). Color blanco óptico. La tela no debe tener defectos de fabricación tales como hilos corridos, hilos sueltos, motas, tejidos con diferentes grosores de hilo, desgarre del tejido en las uniones, color no uniforme etc., los cuales afecten la calidad del bien.	TELA Tela: Tejido punto (especificaciones técnicas de la tela en cuadro aparte). Color blanco óptico. La tela no debe tener defectos de fabricación tales como hilos corridos, hilos sueltos, motas, tejidos con diferentes grosores de hilo, desgarre del tejido en las uniones, color no uniforme etc., los cuales afecten la calidad del bien.	CUMPLE
4	CUELLO Rectangular, abierto, tejido rectilíneo tipo rib 1x1 de 7 (+/- 0.5) cm de ancho.	CUELLO Rectangular, abierto, tejido rectilíneo tipo rib 1x1 de 7 (+/- 0.5) cm de ancho.	CUMPLE

5	PIE DE CUELLO Consta de 2 piezas de la misma tela de 2.5 (+/- 0.2) cm de ancho, fusionado con entretela tejida y parte interna bastillado a 1/4" c/301, unir al cuello y cuerpo con pespunte a 1/16" c/301. Punta de pie de cuello lado izquierdo con ojal en forma horizontal, lado derecho lleva botón de 4 huecos 18L.	PIE DE CUELLO Consta de 2 piezas de la misma tela de 2.5 (+/- 0.2) cm de ancho, fusionado con entretela tejida y parte interna bastillado a 1/4" c/301, unir al cuello y cuerpo con pespunte a 1/16" c/301. Punta de pie de cuello lado izquierdo con ojal en forma horizontal, lado derecho lleva botón de 4 huecos 18L.	CUMPLE
6	DELANTERO Consta de 1 pieza, con abertura y logotipo bordado.	DELANTERO Consta de 1 pieza, con abertura y logotipo bordado.	CUMPLE
7	ABERTURA DELANTERO DEL CUELLO La abertura delantera en ambos extremos estará reforzada y fusionado con entretela tejida, medida de 15 x 3 (+/- 0.3) cm uniéndose en la base en forma de cajón con aspa c/301. El extremo derecho tendrá 2 botones de 4 huecos 18L distribuidos proporcionalmente y el extremo izquierdo 2 ojales verticales; la disposición del cierre será de izquierda sobre derecha.	ABERTURA DELANTERO DEL CUELLO La abertura delantera en ambos extremos estará reforzada y fusionado con entretela tejida, medida de 14.3 x 3 cm uniéndose en la base en forma de cajón con aspa c/301. El extremo derecho tendrá 2 botones de 4 huecos 18L distribuidos no proporcionalmente y el extremo izquierdo 2 ojales verticales; la disposición del cierre será de izquierda sobre derecha.	NO CUMPLE
8	BOTONES Material poliéster tamaño de 18L grosor de 3 mm de 4 huecos color blanco del mismo tono de la tela principal.	BOTONES Material poliéster tamaño de 18L grosor de 2.6 mm de 4 huecos color blanco del mismo tono de la tela principal.	NO CUMPLE
9	LOGO Logotipo según diseño.	LOGO Logotipo según diseño.	CUMPLE
10	ESPALDA Consta de 1 pieza.	ESPALDA Consta de 1 pieza.	CUMPLE
11	MANGAS Consta de 1 pieza cada manga.	MANGAS Consta de 1 pieza cada manga.	CUMPLE
12	PUÑOS Consta de 1 pieza cada puño, tejido rectilíneo tipo rib 1x1 de 5 (+/- 0.2) cm de ancho terminado.	Consta de 1 pieza cada puño, tejido rectilíneo tipo rib 1x1 de 5 (+/- 0.2) cm de ancho terminado..	CUMPLE
13	UNIONES COSTURAS Cuello al pie de cuello: con recta y pespunte a 1/16" c/301. Pie de cuello al cuerpo: con recta y pespunte a 1/16" c/301. Hombros: con remalle mellicera y pespunte con una aguja a 3/16" c/401. Sisa: con remalle mellicera y pespunte con una aguja a 3/16" c/401. Laterales: con remalle mellicera. Puño a la manga: con remalle mellicera y pespunte con una aguja a 3/16" c/401. Puño: unión con remalle mellicera y pespunte con una aguja a 3/16" c/301. Las costuras no deben tener empalmes.	UNIONES COSTURAS Cuello al pie de cuello: con recta y pespunte a 1/16" c/301. Pie de cuello al cuerpo: con recta y pespunte a 1/16" c/301. Hombros: con remalle mellicera y pespunte con una aguja a 3/16" c/401. Sisa: con remalle mellicera y pespunte con una aguja a 3/16" c/401. Laterales: con remalle mellicera. Puño a la manga: con remalle mellicera y pespunte con una aguja a 3/16" c/401. Puño: unión con remalle mellicera y pespunte con una aguja a 3/16" c/301. Las costuras no deben tener empalmes.	CUMPLE
14	BASTA Bastillado con recubierto 2 agujas de 2.5 (+/- 0.2) cm. Con abertura en los costados 5 (+/-0.3) cm reforzado con cinta twill de 1 cm de ancho del mismo color de la tela principal.	BASTA Bastillado con recubierto 2 agujas de 2.5 (+/- 0.2) cm. Con abertura en los costados 5 (+/-0.3) cm reforzado con cinta twill de 1 cm de ancho del mismo color de la tela principal.	CUMPLE
15	HILO De costura 301, 401, 514, 406 con 40/2 100% poliéster de 2 cabos retorcidos a tono de la tela.	HILO De costura 301, 401, 514, 406 con 40/2 100% poliéster de 2 cabos retorcidos a tono de la tela.	CUMPLE

16	COSTURAS 12 ppp+/-10%	COSTURAS 12 ppp+/-10%	CUMPLE
17	REMALLES El ancho de remalle es de 0.6 cm	REMALLES El ancho de remalle es de 0.6 cm	CUMPLE
18	ETIQUETAS Ubicadas en la parte interna: Etiqueta de marca del confeccionista y talla insertado en el centro del pie de cuello. Etiqueta de instrucciones de cuidado y composición de tela lado izquierdo, según diseño.	ETIQUETAS Ubicadas en la parte interna: Etiqueta de marca del confeccionista y talla insertado en el centro del pie de cuello. Etiqueta de instrucciones de cuidado y composición de tela lado izquierdo, según diseño.	CUMPLE
19	ACABADOS La prenda debe estar planchada y vaporizada Confección de calidad de exportación corte, pechera embolsado, costuras y acabados que permite a la prenda caída, prestancia y durabilidad en el tiempo.	ACABADOS La prenda debe estar planchada y vaporizada Confección de calidad de exportación corte, pechera embolsado, costuras y acabados que permite a la prenda caída, prestancia y durabilidad en el tiempo.	CUMPLE

CONCLUSION

LAS MUESTRA POLO MANGA LARGA COLOR BLANCO NO ES CONFORME CON LAS ESPECIFICACIONES TECNICAS.

POSTOR 5
Codigo asignado por el comite de seleccion

FOTOS ANEXOS



Verificacion del peso Tela: PUNTO PIQUE TIPO LACOST

Color: Blanco

Composicion: 100 % algodón

Peso: 180 +/-5% gr/m² , Rango (171 gr/m² – 189 gr/m²)

Muestra: Peso 196 gr/m² **(cumple)**

fuera del rango se considera una mejora **(cumple)**

Troquelado de tela



Peso en gr/m²

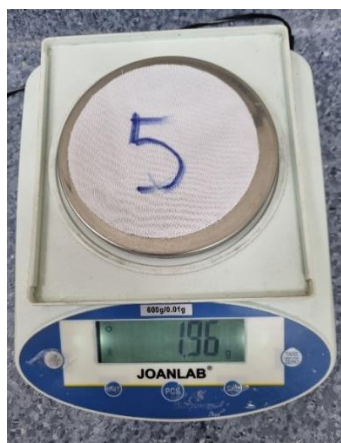

Verificacion de composicion de tela: COMPOSICION - 100% ALGODÓN

Esta prueba, llamada también prueba de combustión, consiste en exponer a una llama fibras o hilos de la materia textil que queremos identificar, analizando su forma de arder, el olor desprendido y el residuo que produce la combustión.

Algodón:

Comportamiento al acercar a la llama o fuego: No se funde ni se encoge y se aleja de la llama

Comportamiento en la llama: Arde rápido y sin fusión, llama amarilla

Comportamiento al retirar de la llama: Continúa ardiendo sin fusión

Humo: Gris

Olor: Papel quemado

Residuo: Ceniza gris muy ligera y de bordes suaves.

TELA CUERPO



CUELLO (Rectilíneo tipo rib 1x1)



PUÑO (Rectilíneo tipo rib 1x1)

**Conclusion:**

La tela de punto PIQUE TIPO LACOST, cuello y puño (cumple)

Diseño, confeccion y acabados

MODELO :Polo cuello camisero, mangas largas con logo bordado



Vista delantera



Vista posterior



CUELLO: Rectangular, abierto, tejido rectilíneo tipo rib 1x1 de 7 (+/- 0.5) cm de ancho.

PIE DE CUELLO: Consta de 2 piezas de la misma tela de 2.5 (+/- 0.2) cm de ancho, fusionado con entretela tejida y parte interna bastillado a 1/4" c/301, unir al cuello y cuerpo con pespunte a 1/16" c/301. Punta de pie de cuello lado izquierdo con ojal en forma horizontal, lado derecho lleva botón de 4 huecos 18L.

Muestra: Pie de cuello no tiene bastillado a 1/4".

ABERTURA DELANTERO DEL CUELLO La abertura delantera en ambos extremos estará reforzada y fusionado con entretela tejida, medida de 15 x 3 (+/- 0.3) cm uniéndose en la base en forma de cajón con aspa c/301. El extremo derecho tendrá 2 botones de 4 huecos 18L distribuidos proporcionalmente a 5 cm y el extremo izquierdo 2 ojales verticales; la disposición del cierre será de izquierda sobre derecha.

Muestra: Dimension de largo pechera 14.5 cm x 3.0 cm

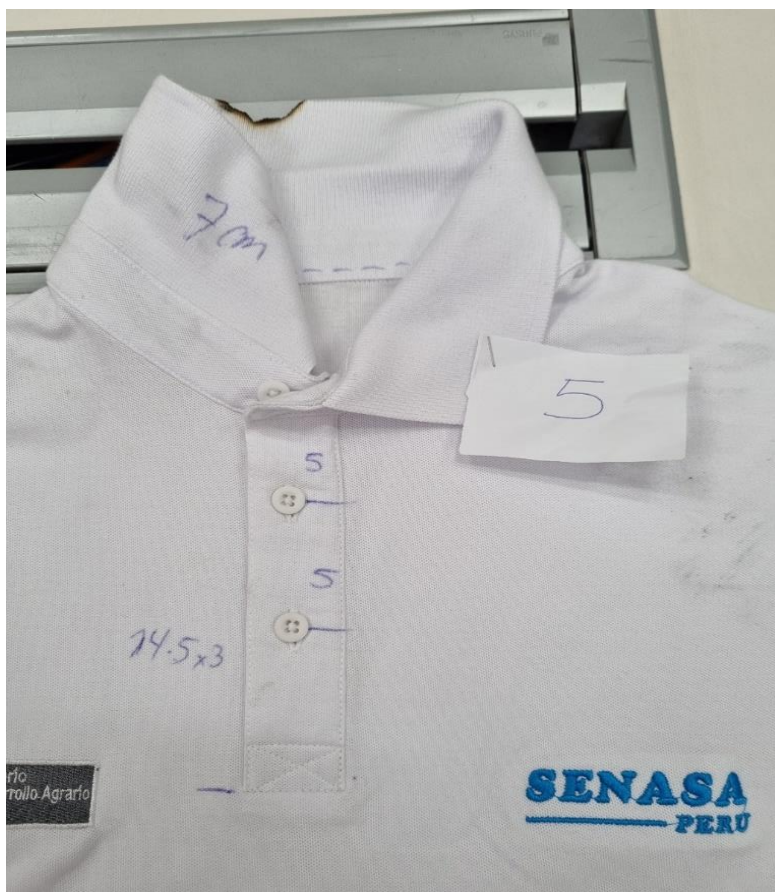
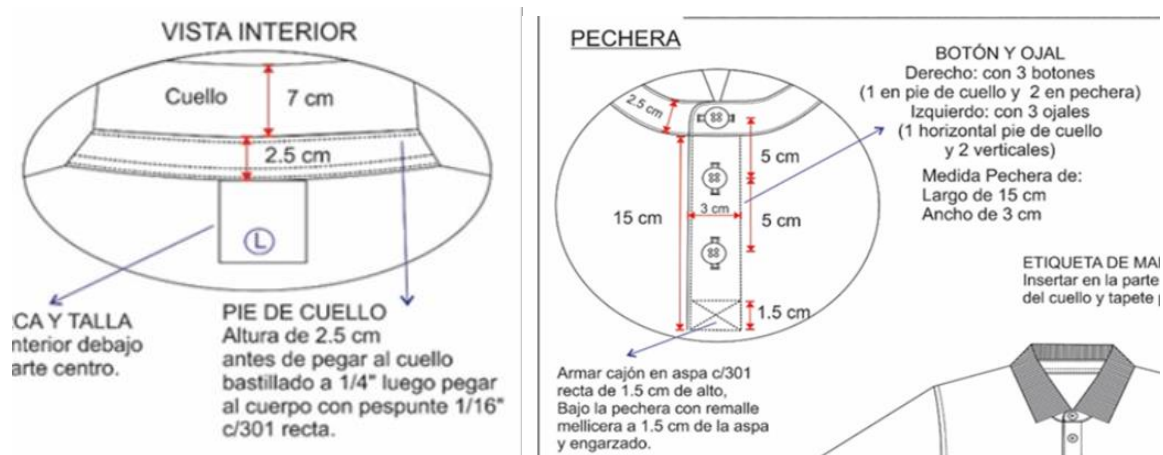

BOTONES: Material poliéster tamaño de 18L grosor de 3 mm de 4 huecos color blanco del mismo tono de la tela principal.

Muestra: Botón de 2.6 mm de grosor.

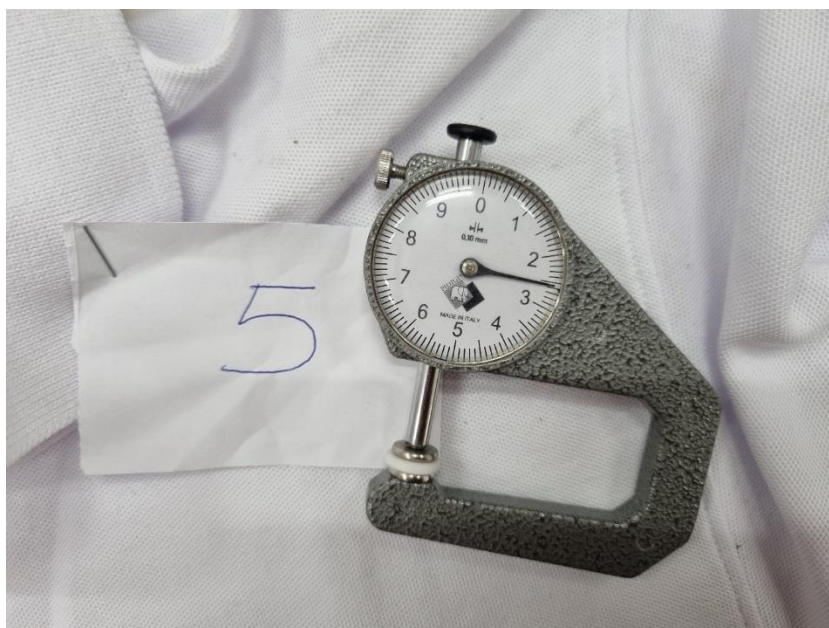

PUÑOS: Consta de 1 pieza cada puño, tejido rectilíneo tipo rib 1x1 de 5 (+/- 0.2) cm de ancho terminado.

Puño: unión con remalle mellicera y pespunte con una aguja a 3/16" c/301

Con Atrache en puño c/301 a 3/16" hacia atrás

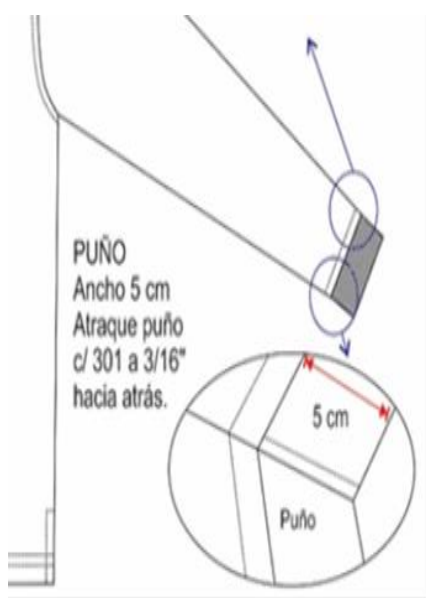

Medidas talla M

N°	DIMENSIÓN	Tol - /+	M	Resultado de la muestra	Conclusion
1	Largo de prenda HPS	1	70	70	Cumple
2	Ancho de hombros de Cost a Cost	1	44	45	Cumple
3	Ancho de Pechos (1" bajo sisa)	1	53	54.5	No Cumple
8	Largo de manga sin Puño	1	57	59	No Cumple
9	Ancho de Puño	0.2	5	4.7	No cumple
11	Largo de Pechera	0.3	15	14.2	No cumple
12	Ancho de Pechera	0.3	3	3	Cumple
13	Ancho de cuello tejido centro	0.5	7	7	Cumple
14	Ancho de pie de cuello	0.2	2.5	2.5	Cumple

Largo de prenda HPS
Ancho de Pechos (1" bajo sisa)



Ancho de hombros de Cost a Cost

**POSTOR 5**

Codigo asignado por el comite de seleccion

	REQUERIDOS	RESULTADOS	CONCLUSION
1	Tela: Punto pique tipo lacost Color: Blanco Composicion: 100 % algodón Peso: 180 +/-5% gr/m2 Rango (171 gr/m2 – 189 gr/m2)	Tela: Punto pique tipo lacost Color: Blanco Composicion: 100 % algodón Peso: 180 +/-5% gr/m2 Rango (171 gr/m2 – 189 gr/m2) Muestra: 196 gr/m2	CUMPLE
2	MODELO Polo cuello camisero, mangas largas con logo bordado (ver gráfico) Consta de 9 piezas: 1 delantero, 1 espalda, 1 cuello, 2 pie de cuello, 2 mangas, 2 puños de manga.	MODELO Polo cuello camisero, mangas largas con logo bordado (ver gráfico) Consta de 9 piezas: 1 delantero, 1 espalda, 1 cuello, 2 pie de cuello, 2 mangas, 2 puños de manga.	CUMPLE
3	TELA Tela: Tejido punto (especificaciones técnicas de la tela en cuadro aparte). Color blanco óptico. La tela no debe tener defectos de fabricación tales como hilos corridos, hilos sueltos, motas, tejidos con diferentes grosores de hilo, desgarre del tejido en las uniones, color no uniforme etc., los cuales afecten la calidad del bien.	TELA Tela: Tejido punto (especificaciones técnicas de la tela en cuadro aparte). Color blanco óptico. La tela no debe tener defectos de fabricación tales como hilos corridos, hilos sueltos, motas, tejidos con diferentes grosores de hilo, desgarre del tejido en las uniones, color no uniforme etc., los cuales afecten la calidad del bien.	CUMPLE
4	CUELLO Rectangular, abierto, tejido rectilíneo tipo rib 1x1 de 7 (+/- 0.5) cm de ancho.	CUELLO Rectangular, abierto, tejido rectilíneo tipo rib 1x1 de 7 (+/- 0.5) cm de ancho.	CUMPLE

5	PIE DE CUELLO Consta de 2 piezas de la misma tela de 2.5 (+/- 0.2) cm de ancho, fusionado con entretela tejida y parte interna bastillado a 1/4" c/301, unir al cuello y cuerpo con pespunte a 1/16" c/301. Punta de pie de cuello lado izquierdo con ojal en forma horizontal, lado derecho lleva botón de 4 huecos 18L.	PIE DE CUELLO Consta de 2 piezas de la misma tela de 2.5 (+/- 0.2) cm de ancho, fusionado con entretela tejida y parte interna no bastillado a 1/4" c/301 , unir al cuello y cuerpo con pespunte a 1/16" c/301. Punta de pie de cuello lado izquierdo con ojal en forma horizontal, lado derecho lleva botón de 4 huecos 18L.	NO CUMPLE
6	DELANTERO Consta de 1 pieza, con abertura y logotipo bordado.	DELANTERO Consta de 1 pieza, con abertura y logotipo bordado.	CUMPLE
7	ABERTURA DELANTERO DEL CUELLO La abertura delantera en ambos extremos estará reforzada y fusionado con entretela tejida, medida de 15 x 3 (+/- 0.3) cm uniéndose en la base en forma de cajón con aspa c/301. El extremo derecho tendrá 2 botones de 4 huecos 18L distribuidos proporcionalmente y el extremo izquierdo 2 ojales verticales; la disposición del cierre será de izquierda sobre derecha.	ABERTURA DELANTERO DEL CUELLO La abertura delantera en ambos extremos estará reforzada y fusionado con entretela tejida, medida de 14.5 x 3 cm uniéndose en la base en forma de cajón con aspa c/301. El extremo derecho tendrá 2 botones de 4 huecos 18L distribuidos proporcionalmente y el extremo izquierdo 2 ojales verticales; la disposición del cierre será de izquierda sobre derecha.	NO CUMPLE
8	BOTONES Material poliéster tamaño de 18L grosor de 3 mm de 4 huecos color blanco del mismo tono de la tela principal.	BOTONES Material poliéster tamaño de 18L grosor de 2.6 mm de 4 huecos color blanco del mismo tono de la tela principal.	NO CUMPLE
9	LOGO Logotipo según diseño.	LOGO Logotipo según diseño.	CUMPLE
10	ESPALDA Consta de 1 pieza.	ESPALDA Consta de 1 pieza.	CUMPLE
11	MANGAS Consta de 1 pieza cada manga.	MANGAS Consta de 1 pieza cada manga.	CUMPLE
12	PUÑOS Consta de 1 pieza cada puño, tejido rectilíneo tipo rib 1x1 de 5 (+/- 0.2) cm de ancho terminado.	PUÑOS Consta de 1 pieza cada puño, tejido rectilíneo tipo rib 1x1 de 5 (+/- 0.2) cm de ancho terminado..	NO CUMPLE
13	UNIONES COSTURAS Cuello al pie de cuello: con recta y pespunte a 1/16" c/301. Pie de cuello al cuerpo: con recta y pespunte a 1/16" c/301. Hombros: con remalle mellicera y pespunte con una aguja a 3/16" c/401. Sisa: con remalle mellicera y pespunte con una aguja a 3/16" c/401. Laterales: con remalle mellicera. Puño a la manga: con remalle mellicera y pespunte con una aguja a 3/16" c/401. Puño: unión con remalle mellicera y pespunte con una aguja a 3/16" c/301. Las costuras no deben tener empalmes.	UNIONES COSTURAS Cuello al pie de cuello: con recta y pespunte a 1/16" c/301. Pie de cuello al cuerpo: con recta y pespunte a 1/16" c/301. Hombros: con remalle mellicera y pespunte con una aguja a 3/16" c/401. Sisa: con remalle mellicera y pespunte con una aguja a 3/16" c/401. Laterales: con remalle mellicera. Puño a la manga: con remalle mellicera y pespunte con una aguja a 3/16" c/401. Puño: unión con remalle mellicera y pespunte con una aguja a 3/16" c/301. Las costuras no deben tener empalmes.	CUMPLE
14	BASTA Bastillado con recubierto 2 agujas de 2.5 (+/- 0.2) cm. Con abertura en los costados 5 (+/-0.3) cm reforzado con cinta twill de 1 cm de ancho del mismo color de la tela principal.	BASTA Bastillado con recubierto 2 agujas de 2.5 (+/- 0.2) cm. Con abertura en los costados 5 (+/-0.3) cm reforzado con cinta twill de 1 cm de ancho del mismo color de la tela principal.	CUMPLE

15	HILO De costura 301, 401, 514, 406 con 40/2 100% poliéster de 2 cabos retorcidos a tono de la tela.	HILO De costura 301, 401, 514, 406 con 40/2 100% poliéster de 2 cabos retorcidos a tono de la tela.	CUMPLE
16	COSTURAS 12 ppp+/-10%	COSTURAS 12 ppp+/-10%	CUMPLE
17	REMALLES El ancho de remalle es de 0.6 cm	REMALLES El ancho de remalle es de 0.6 cm	CUMPLE
18	ETIQUETAS Ubicadas en la parte interna: Etiqueta de marca del confeccionista y talla insertado en el centro del pie de cuello. Etiqueta de instrucciones de cuidado y composición de tela lado izquierdo, según diseño.	ETIQUETAS Ubicadas en la parte interna: Etiqueta de marca del confeccionista y talla insertado en el centro del pie de cuello. Etiqueta de instrucciones de cuidado y composición de tela lado izquierdo, según diseño.	CUMPLE
19	ACABADOS La prenda debe estar planchada y vaporizada Confección de calidad de exportación corte, pechera embolsado, costuras y acabados que permite a la prenda caída, prestancia y durabilidad en el tiempo.	ACABADOS La prenda debe estar planchada y vaporizada Confección de calidad de exportación corte, pechera embolsado, costuras y acabados que permite a la prenda caída, prestancia y durabilidad en el tiempo.	CUMPLE

CONCLUSION

LAS MUESTRA POLO MANGA LARGA COLOR BLANCO NO ES CONFORME CON LAS ESPECIFICACIONES TECNICAS.

POSTOR 7
Codigo asignado por el comite de seleccion

FOTOS ANEXOS



Verificacion del peso Tela: PUNTO PIQUE TIPO LACOST

Color: Blanco

Composicion: 100 % algodón

Peso: 180 +/-5% gr/m² , Rango (171 gr/m² – 189 gr/m²)

Muestra: Peso: 188 gr/m² **(cumple)**

Troquelado de tela

Peso en gr/m²

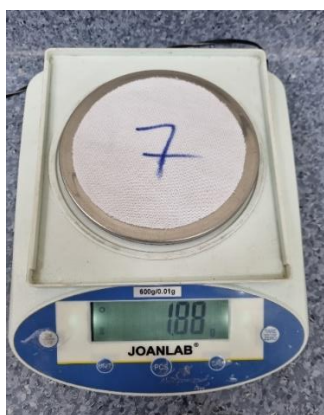

Verificacion de composicion de tela: COMPOSICION - 100% ALGODÓN

Esta prueba, llamada también prueba de combustión, consiste en exponer a una llama fibras o hilos de la materia textil que queremos identificar, analizando su forma de arder, el olor desprendido y el residuo que produce la combustión.

Algodón:

Comportamiento al acercar a la llama o fuego: No se funde ni se encoge y se aleja de la llama

Comportamiento en la llama: Arde rápido y sin fusión, llama amarilla

Compostamiento al retirar de la llama: Continúa ardiendo sin fusión

Humo: Gris

Olor: Papel quemado

Residuo: Ceniza gris muy ligera y de bordes suaves.

TELA CUERPO



CUELLO (Rectilíneo tipo rib 1x1)



PUÑO (Rectilíneo tipo rib 1x1)

**Conclusion:**

La tela de punto PIQUE TIPO LACOST, cuello y puño (cumple)

Diseño, confeccion y acabados

MODELO :Polo cuello camisero, mangas largas con logo bordado

Pecho Lado Derecho



Pecho Lado Izquierdo:



Vista delantera



Vista posterior

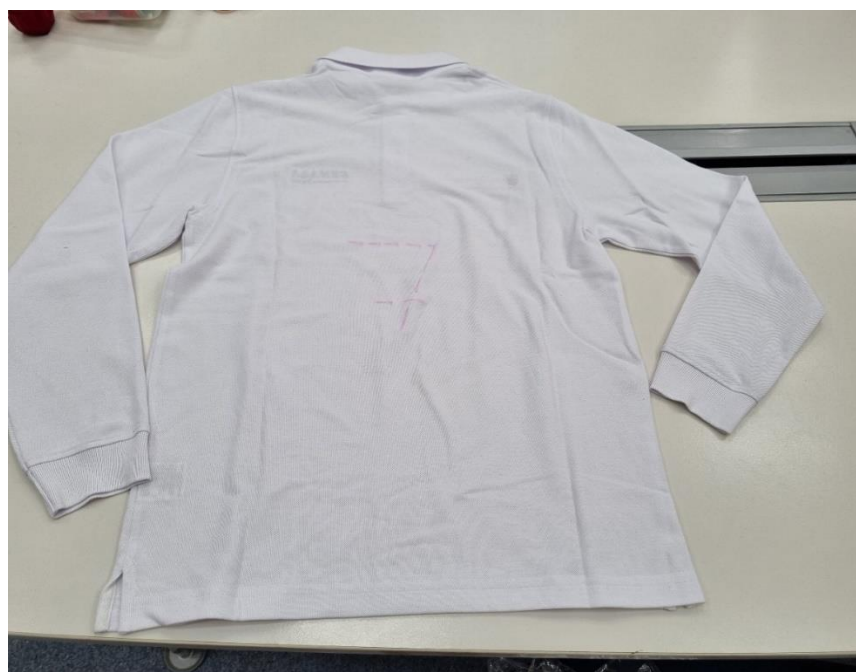

CUELLO: Rectangular, abierto, tejido rectilíneo tipo rib 1x1 de 7 (+/- 0.5) cm de ancho.

PIE DE CUELLO: Consta de 2 piezas de la misma tela de 2.5 (+/- 0.2) cm de ancho, fusionado con entreteja tejida y parte interna bastillado a 1/4" c/301, unir al cuello y cuerpo con pespunte a 1/16" c/301. Punta de pie de cuello lado izquierdo con ojal en forma horizontal, lado derecho lleva botón de 4 huecos 18L.

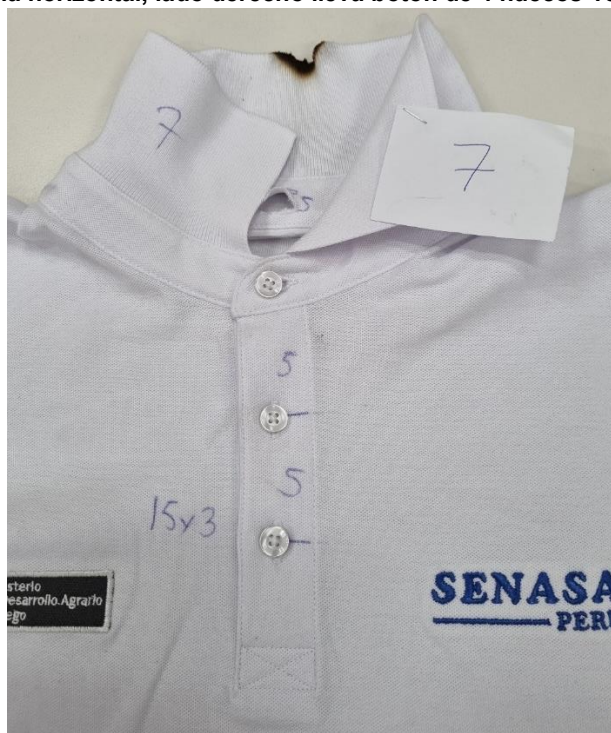
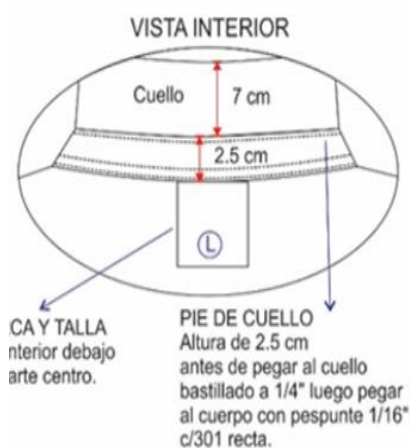

ABERTURA DELANTERO DEL CUELLO La abertura delantera en ambos extremos estará reforzada y fusionado con entreteja tejida, medida de 15 x 3 (+/- 0.3) cm uniéndose en la base en forma de cajón con aspa c/301. El extremo derecho tendrá 2 botones de 4 huecos 18L distribuidos proporcionalmente a 5 cm y el extremo izquierdo 2 ojales verticales; la disposición del cierre será de izquierda sobre derecha.

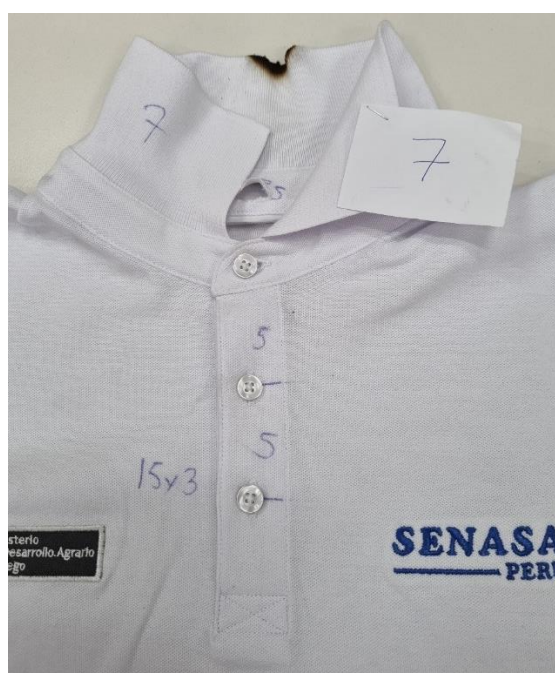
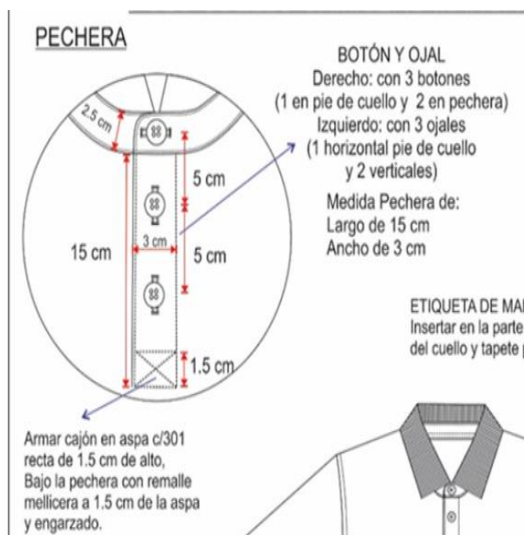

BOTONES: Material poliéster tamaño de 18L grosor de 3 mm de 4 huecos color blanco del mismo tono de la tela principal.

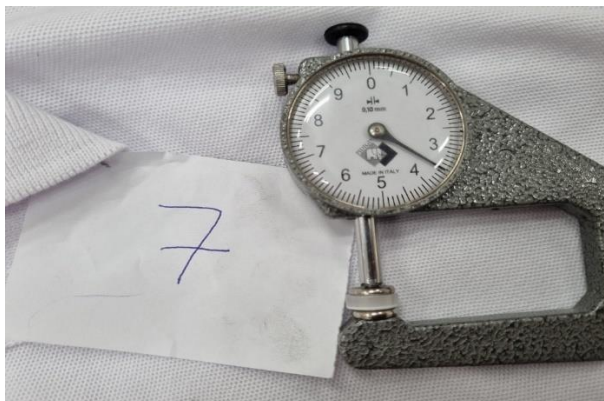

PUÑOS: Consta de 1 pieza cada puño, tejido rectilíneo tipo rib 1x1 de 5 (+/- 0.2) cm de ancho terminado.

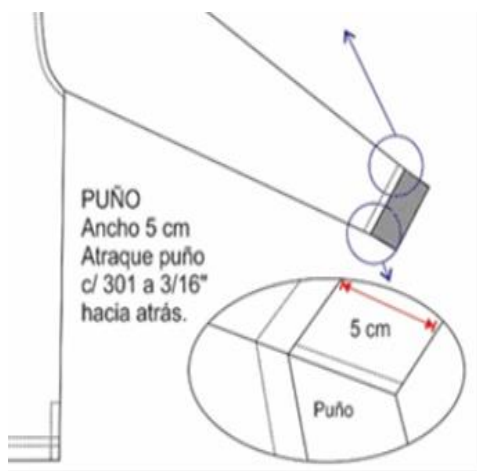

VENTS : Con abertura en los costados 5 (+/-0.3) cm reforzado con cinta twill de 1 cm de ancho del mismo color de la tela principal.



Medidas talla M

N°	DIMENSIÓN	Tol - /+	M	Resultado de la muestra	Conclusion
1	Largo de prenda HPS	1	70	70	Cumple
2	Ancho de hombros de Cost a Cost	1	44	44	Cumple
3	Ancho de Pechos (1" bajo sisa)	1	53	53	Cumple
8	Largo de manga sin Puño	1	57	58	Cumple
9	Ancho de Puño	0.2	5	5	Cumple
11	Largo de Pechera	0.3	15	15	Cumple
12	Ancho de Pechera	0.3	3	3	Cumple
13	Ancho de cuello tejido centro	0.5	7	7	Cumple
14	Ancho de pie de cuello	0.2	2.5	2.5	Cumple

Largo de prenda HPS
Ancho de Pechos (1" bajo sisa)



Ancho de hombros de Cost a Cost



POSTOR 7

Codigo asignado por el comite de seleccion

	REQUERIDOS	RESULTADOS	CONCLUSION
1	Tela: Punto pique tipo lacost Color: Blanco Composicion: 100 % algodón Peso: 180 +/-5% gr/m2 Rango (171 gr/m2 – 189 gr/m2)	Tela: Punto pique tipo lacost Color: Blanco Composicion: 100 % algodón Peso: 180 +/-5% gr/m2 Rango (171 gr/m2 – 189 gr/m2) Muestra: 188 gr/m2	CUMPLE
2	MODELO Polo cuello camisero, mangas largas con logo bordado (ver gráfico) Consta de 9 piezas: 1 delantero, 1 espalda, 1 cuello, 2 pie de cuello, 2 mangas, 2 puños de manga.	MODELO Polo cuello camisero, mangas largas con logo bordado (ver gráfico) Consta de 9 piezas: 1 delantero, 1 espalda, 1 cuello, 2 pie de cuello, 2 mangas, 2 puños de manga.	CUMPLE
3	TELA Tela: Tejido punto (especificaciones técnicas de la tela en cuadro aparte). Color blanco óptico. La tela no debe tener defectos de fabricación tales como hilos corridos, hilos sueltos, motas, tejidos con diferentes grosores de hilo, desgarre del tejido en las uniones, color no uniforme etc., los cuales afecten la calidad del bien.	TELA Tela: Tejido punto (especificaciones técnicas de la tela en cuadro aparte). Color blanco óptico. La tela no debe tener defectos de fabricación tales como hilos corridos, hilos sueltos, motas, tejidos con diferentes grosores de hilo, desgarre del tejido en las uniones, color no uniforme etc., los cuales afecten la calidad del bien.	CUMPLE
4	CUELLO Rectangular, abierto, tejido rectilíneo tipo rib 1x1 de 7 (+/- 0.5) cm de ancho.	CUELLO Rectangular, abierto, tejido rectilíneo tipo rib 1x1 de 7 (+/- 0.5) cm de ancho.	CUMPLE
5	PIE DE CUELLO Consta de 2 piezas de la misma tela de 2.5 (+/- 0.2) cm de ancho, fusionado con entretela tejida y parte interna bastillado a 1/4" c/301, unir al cuello y cuerpo con pespunte a 1/16" c/301. Punta de pie de cuello lado izquierdo con ojal en forma horizontal, lado derecho lleva botón de 4 huecos 18L.	PIE DE CUELLO Consta de 2 piezas de la misma tela de 2.5 (+/- 0.2) cm de ancho, fusionado con entretela tejida y parte interna bastillado a 1/4" c/301, unir al cuello y cuerpo con pespunte a 1/16" c/301. Punta de pie de cuello lado izquierdo con ojal en forma horizontal, lado derecho lleva botón de 4 huecos 18L.	CUMPLE
6	DELANTERO Consta de 1 pieza, con abertura y logotipo bordado.	DELANTERO Consta de 1 pieza, con abertura y logotipo bordado.	CUMPLE
7	ABERTURA DELANTERO DEL CUELLO La abertura delantera en ambos extremos estará reforzada y fusionado con entretela tejida, medida de 15 x 3 (+/- 0.3) cm uniéndose en la base en forma de cajón con aspa c/301. El extremo derecho tendrá 2 botones de 4 huecos 18L distribuidos proporcionalmente y el extremo izquierdo 2 ojales verticales; la disposición del cierre será de izquierda sobre derecha.	ABERTURA DELANTERO DEL CUELLO La abertura delantera en ambos extremos estará reforzada y fusionado con entretela tejida, medida de 15 x 3 cm uniéndose en la base en forma de cajón con aspa c/301. El extremo derecho tendrá 2 botones de 4 huecos 18L distribuidos proporcionalmente y el extremo izquierdo 2 ojales verticales; la disposición del cierre será de izquierda sobre derecha.	CUMPLE
8	BOTONES Material poliéster tamaño de 18L grosor de 3 mm de 4 huecos color blanco del mismo tono de la tela principal.	BOTONES Material poliéster tamaño de 18L grosor de 3 mm de 4 huecos color blanco del mismo tono de la tela principal.	CUMPLE
9	LOGO Logotipo según diseño.	LOGO Logotipo según diseño.	CUMPLE

10	ESPALDA Consta de 1 pieza.	ESPALDA Consta de 1 pieza.	CUMPLE
11	MANGAS Consta de 1 pieza cada manga.	MANGAS Consta de 1 pieza cada manga.	CUMPLE
12	PUÑOS Consta de 1 pieza cada puño, tejido rectilíneo tipo rib 1x1 de 5 (+/- 0.2) cm de ancho terminado.	PUÑOS Consta de 1 pieza cada puño, tejido rectilíneo tipo rib 1x1 de 5 cm de ancho terminado	CUMPLE
13	UNIONES COSTURAS Cuello al pie de cuello: con recta y pespunte a 1/16" c/301. Pie de cuello al cuerpo: con recta y pespunte a 1/16" c/301. Hombros: con remalle mellicera y pespunte con una aguja a 3/16" c/401. Sisa: con remalle mellicera y pespunte con una aguja a 3/16" c/401. Laterales: con remalle mellicera. Puño a la manga: con remalle mellicera y pespunte con una aguja a 3/16" c/401. Puño: unión con remalle mellicera y pespunte con una aguja a 3/16" c/301. Las costuras no deben tener empalmes.	UNIONES COSTURAS Cuello al pie de cuello: con recta y pespunte a 1/16" c/301. Pie de cuello al cuerpo: con recta y pespunte a 1/16" c/301. Hombros: con remalle mellicera y pespunte con una aguja a 3/16" c/401. Sisa: con remalle mellicera y pespunte con una aguja a 3/16" c/401. Laterales: con remalle mellicera. Puño a la manga: con remalle mellicera y pespunte con una aguja a 3/16" c/401. Puño: unión con remalle mellicera y pespunte con una aguja a 3/16" c/301. Las costuras no deben tener empalmes.	CUMPLE
14	BASTA Bastillado con recubierto 2 agujas de 2.5 (+/- 0.2) cm. Con abertura en los costados 5 (+/-0.3) cm reforzado con cinta twill de 1 cm de ancho del mismo color de la tela principal.	BASTA Bastillado con recubierto 2 agujas de 2.5 (+/- 0.2) cm. Con abertura en los costados 5 (+/-0.3) cm reforzado con cinta twill de 1 cm de ancho del mismo color de la tela principal.	CUMPLE
15	HILO De costura 301, 401, 514, 406 con 40/2 100% poliéster de 2 cabos retorcidos a tono de la tela.	HILO De costura 301, 401, 514, 406 con 40/2 100% poliéster de 2 cabos retorcidos a tono de la tela.	CUMPLE
16	COSTURAS 12 ppp+/-10%	COSTURAS 12 ppp+/-10%	CUMPLE
17	REMALLAS El ancho de remalle es de 0.6 cm	REMALLAS El ancho de remalle es de 0.6 cm	CUMPLE
18	ETIQUETAS Ubicadas en la parte interna: Etiqueta de marca del confeccionista y talla insertado en el centro del pie de cuello. Etiqueta de instrucciones de cuidado y composición de tela lado izquierdo, según diseño.	ETIQUETAS Ubicadas en la parte interna: Etiqueta de marca del confeccionista y talla insertado en el centro del pie de cuello. Etiqueta de instrucciones de cuidado y composición de tela lado izquierdo, según diseño.	CUMPLE
19	ACABADOS La prenda debe estar planchada y vaporizada Confección de calidad de exportación corte, pechera embolsado, costuras y acabados que permite a la prenda caída, prestancia y durabilidad en el tiempo.	ACABADOS La prenda debe estar planchada y vaporizada Confección de calidad de exportación corte, pechera embolsado, costuras y acabados que permite a la prenda caída, prestancia y durabilidad en el tiempo.	CUMPLE

CONCLUSION

LAS MUESTRA POLO MANGA LARGA COLOR BLANCO ES CONFORME CON LAS ESPECIFICACIONES TECNICAS.

POSTOR 8
Codigo asignado por el comite de seleccion

FOTOS ANEXOS



Verificacion del peso Tela: PUNTO PIQUE TIPO LACOST

Color: Blanco

Composicion: 100 % algodón

Peso: 180 +/-5% gr/m2 , Rango (171 gr/m2 – 189 gr/m2)

Muestra: Peso 208 gr/m2 **(cumple)**

fuera del rango 10 % sobre el rango superior muy pesada **(No cumple)**

Troquelado de tela

Peso en gr/m2

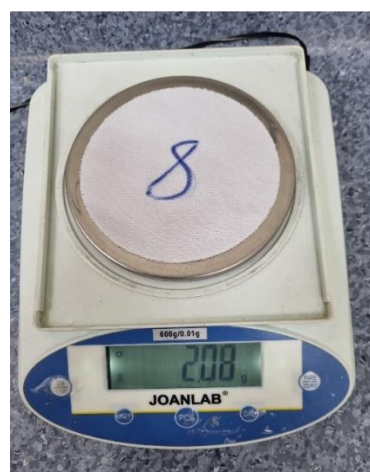

Verificacion de composicion de tela: COMPOSICION - 100% ALGODÓN

Esta prueba, llamada también prueba de combustión, consiste en exponer a una llama fibras o hilos de la materia textil que queremos identificar, analizando su forma de arder, el olor desprendido y el residuo que produce la combustión.

Algodon:

Comportamiento al acercar a la llama o fuego: No se funde ni se encoge y se aleja de la llama

Comportamiento en la llama: Arde rápido y sin fusión, llama amarilla

Compostamiento al retirar de la llama: Continúa ardiendo sin fusión

Humo: Gris

Olor: Papel quemado

Residuo: Ceniza gris muy ligera y de bordes suaves.

TELA CUERPO



CUELLO (Rectilíneo tipo rib 1x1)



PUÑO (Rectilíneo tipo rib 1x1)



Conclusion:
La tela de punto PIQUE TIPO LACOST (No cumple)
cuello y puño (cumple)

Diseño, confeccion y acabados

MODELO :Polo cuello camisero, mangas largas con logo bordado

Pecho Lado Derecho



Pecho Lado Izquierdo:



Vista delantera



Vista posterior



OBSERVACIONES DE CONFECCION

CUELLO: Rectangular, abierto, tejido rectilíneo tipo rib 1x1 de 7 (+/- 0.5) cm de ancho.

PIE DE CUELLO: Consta de 2 piezas de la misma tela de 2.5 (+/- 0.2) cm de ancho, fusionado con entretela tejida y parte interna bastillado a 1/4" c/301, unir al cuello y cuerpo con pespunte a 1/16" c/301. Punta de pie de cuello lado izquierdo con ojal en forma horizontal, lado derecho lleva botón de 4 huecos 18L.

ABERTURA DELANTERO DEL CUELLO La abertura delantera en ambos extremos estará reforzada y fusionado con entretela tejida, medida de 15 x 3 (+/- 0.3) cm uniéndose en la base en forma de cajón con aspa c/301. El extremo derecho tendrá 2 botones de 4 huecos 18L distribuidos proporcionalmente a 5 cm y el extremo izquierdo 2 ojales verticales; la disposición del cierre será de izquierda sobre derecha.

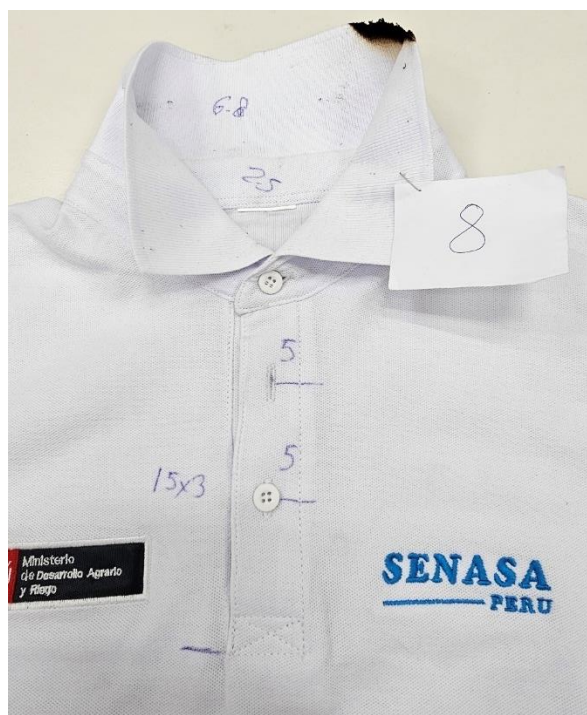
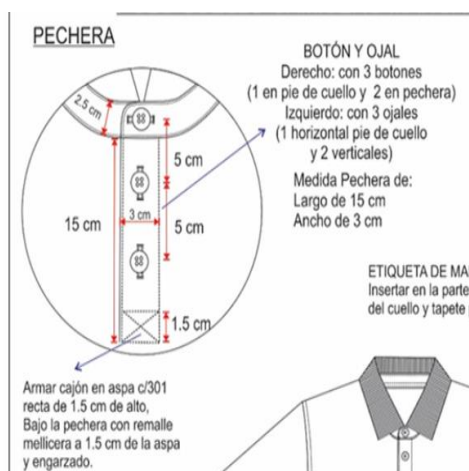

BOTONES: Material poliéster tamaño de 18L grosor de 3 mm de 4 huecos color blanco del mismo tono de la tela principal.

Muestra: Botón de 2.6 mm de grosor.



PUÑOS: Consta de 1 pieza cada puño, tejido rectilíneo tipo rib 1x1 de 5 (+/- 0.2) cm de ancho terminado.
Puño: unión con remalle mellicera y pespunte con una aguja a 3/16" c/301
 Con Atrache en puño c/301 a 3/16" hacia atrás

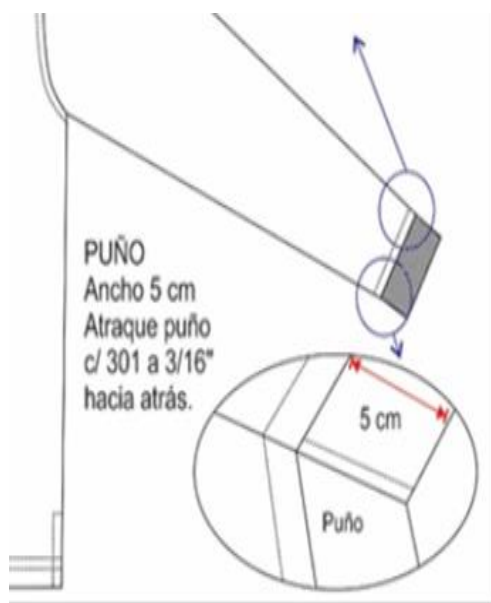

VENTS : Con abertura en los costados 5 (+/-0.3) cm reforzado con cinta twill de 1 cm de ancho del mismo color de la tela principal.



Medidas talla M

N°	DIMENSIÓN	Tol - /+	M	Resultado de la muestra	Conclusion
1	Largo de prenda HPS	1	70	70	cumple
2	Ancho de hombros de Cost a Cost	1	44	45.5	No Cumple
3	Ancho de Pechos (1" bajo sisa)	1	53	52.5	Cumple
8	Largo de manga sin Puño	1	57	59	No Cumple
9	Ancho de Puño	0.2	5	5	cumple
11	Largo de Pechera	0.3	15	15	cumple
12	Ancho de Pechera	0.3	3	3	Cumple
13	Ancho de cuello tejido centro	0.5	7	7	Cumple
14	Ancho de pie de cuello	0.2	2.5	2.5	Cumple

No cumple en medidas

Largo de prenda HPS
Ancho de Pechos (1" bajo sisa)



Ancho de hombros de Cost a Cost



POSTOR 8

Código asignado por el comité de selección

	REQUERIDOS	RESULTADOS	CONCLUSION
1	Tela: Punto pique tipo lacost Color: Blanco Composicion: 100 % algodón Peso: 180 +/-5% gr/m2 Rango (171 gr/m2 – 189 gr/m2)	Tela: Punto pique tipo lacost Color: Blanco Composicion: 100 % algodón Peso: 180 +/-5% gr/m2 Rango (171 gr/m2 – 189 gr/m2) Muestra: 208 gr/m2 tela muy pesada 10% sobre el peso	NO CUMPLE
2	MODELO Polo cuello camisero, mangas largas con logo bordado (ver gráfico) Consta de 9 piezas: 1 delantero, 1 espalda, 1 cuello, 2 pie de cuello, 2 mangas, 2 puños de manga.	MODELO Polo cuello camisero, mangas largas con logo bordado (ver gráfico) Consta de 9 piezas: 1 delantero, 1 espalda, 1 cuello, 2 pie de cuello, 2 mangas, 2 puños de manga.	CUMPLE
3	TELA Tela: Tejido punto (especificaciones técnicas de la tela en cuadro aparte). Color blanco óptico. La tela no debe tener defectos de fabricación tales como hilos corridos, hilos sueltos, motas, tejidos con diferentes grosores de hilo, desgarre del tejido en las uniones, color no uniforme etc., los cuales afecten la calidad del bien.	TELA Tela: Tejido punto (especificaciones técnicas de la tela en cuadro aparte). Color blanco óptico. La tela no debe tener defectos de fabricación tales como hilos corridos, hilos sueltos, motas, tejidos con diferentes grosores de hilo, desgarre del tejido en las uniones, color no uniforme etc., los cuales afecten la calidad del bien.	CUMPLE
4	CUELLO Rectangular, abierto, tejido rectilíneo tipo rib 1x1 de 7 (+/- 0.5) cm de ancho.	CUELLO Rectangular, abierto, tejido rectilíneo tipo rib 1x1 de 7 (+/- 0.5) cm de ancho.	CUMPLE
5	PIE DE CUELLO Consta de 2 piezas de la misma tela de 2.5 (+/- 0.2) cm de ancho, fusionado con entretela tejida y parte interna bastillado a 1/4" c/301, unir al cuello y cuerpo con pespunte a 1/16" c/301. Punta de pie de cuello lado izquierdo con ojal en forma horizontal, lado derecho lleva botón de 4 huecos 18L.	PIE DE CUELLO Consta de 2 piezas de la misma tela de 2.5 (+/- 0.2) cm de ancho, fusionado con entretela tejida y parte interna bastillado a 1/4" c/301, unir al cuello y cuerpo con pespunte a 1/16" c/301. Punta de pie de cuello lado izquierdo con ojal en forma horizontal, lado derecho lleva botón de 4 huecos 18L.	CUMPLE
6	DELANTERO Consta de 1 pieza, con abertura y logotipo bordado.	DELANTERO Consta de 1 pieza, con abertura y logotipo bordado.	CUMPLE
7	ABERTURA DELANTERO DEL CUELLO La abertura delantera en ambos extremos estará reforzada y fusionado con entretela tejida, medida de 15 x 3 (+/- 0.3) cm uniéndose en la base en forma de cajón con aspa c/301. El extremo derecho tendrá 2 botones de 4 huecos 18L distribuidos proporcionalmente y el extremo izquierdo 2 ojales verticales; la disposición del cierre será de izquierda sobre derecha.	ABERTURA DELANTERO DEL CUELLO La abertura delantera en ambos extremos estará reforzada y fusionado con entretela tejida, medida de 15 x 3 cm uniéndose en la base en forma de cajón con aspa c/301. El extremo derecho tendrá 2 botones de 4 huecos 18L distribuidos proporcionalmente y el extremo izquierdo 2 ojales verticales; la disposición del cierre será de izquierda sobre derecha.	CUMPLE
8	BOTONES Material poliéster tamaño de 18L grosor de 3 mm de 4 huecos color blanco del mismo tono de la tela principal.	BOTONES Material poliéster tamaño de 18L grosor de 2.6 mm de 4 huecos color blanco del mismo tono de la tela principal.	NO CUMPLE
9	LOGO Logotipo según diseño.	LOGO Logotipo según diseño.	CUMPLE

10	ESPALDA Consta de 1 pieza.	ESPALDA Consta de 1 pieza.	CUMPLE
11	MANGAS Consta de 1 pieza cada manga.	MANGAS Consta de 1 pieza cada manga.	CUMPLE
12	PUÑOS Consta de 1 pieza cada puño, tejido rectilíneo tipo rib 1x1 de 5 (+/- 0.2) cm de ancho terminado.	PUÑOS Consta de 1 pieza cada puño, tejido rectilíneo tipo rib 1x1 de 5 cm de ancho terminado	CUMPLE
13	UNIONES COSTURAS Cuello al pie de cuello: con recta y pespunte a 1/16" c/301. Pie de cuello al cuerpo: con recta y pespunte a 1/16" c/301. Hombros: con remalle mellicera y pespunte con una aguja a 3/16" c/401. Sisa: con remalle mellicera y pespunte con una aguja a 3/16" c/401. Laterales: con remalle mellicera. Puño a la manga: con remalle mellicera y pespunte con una aguja a 3/16" c/401. Puño: unión con remalle mellicera y pespunte con una aguja a 3/16" c/301. Las costuras no deben tener empalmes.	UNIONES COSTURAS Cuello al pie de cuello: con recta y pespunte a 1/16" c/301. Pie de cuello al cuerpo: con recta y pespunte a 1/16" c/301. Hombros: con remalle mellicera y pespunte con una aguja a 3/16" c/401. Sisa: con remalle mellicera y pespunte con una aguja a 3/16" c/401. Laterales: con remalle mellicera. Puño a la manga: con remalle mellicera y pespunte con una aguja a 3/16" c/401. Puño: unión con remalle mellicera y pespunte con una aguja a 3/16" c/301. Las costuras no deben tener empalmes.	CUMPLE
14	BASTA Bastillado con recubierto 2 agujas de 2.5 (+/- 0.2) cm. Con abertura en los costados 5 (+/-0.3) cm reforzado con cinta twill de 1 cm de ancho del mismo color de la tela principal.	BASTA Bastillado con recubierto 2 agujas de 2.5 (+/- 0.2) cm. Con abertura en los costados 5 (+/-0.3) cm reforzado con cinta twill de 1 cm de ancho del mismo color de la tela principal.	CUMPLE
15	HILO De costura 301, 401, 514, 406 con 40/2 100% poliéster de 2 cabos retorcidos a tono de la tela.	HILO De costura 301, 401, 514, 406 con 40/2 100% poliéster de 2 cabos retorcidos a tono de la tela.	CUMPLE
16	COSTURAS 12 ppp+/-10%	COSTURAS 12 ppp+/-10%	CUMPLE
17	REMALLES El ancho de remalle es de 0.6 cm	REMALLES El ancho de remalle es de 0.6 cm	CUMPLE
18	ETIQUETAS Ubicadas en la parte interna: Etiqueta de marca del confeccionista y talla insertado en el centro del pie de cuello. Etiqueta de instrucciones de cuidado y composición de tela lado izquierdo, según diseño.	ETIQUETAS Ubicadas en la parte interna: Etiqueta de marca del confeccionista y talla insertado en el centro del pie de cuello. Etiqueta de instrucciones de cuidado y composición de tela lado izquierdo, según diseño.	CUMPLE
19	ACABADOS La prenda debe estar planchada y vaporizada Confección de calidad de exportación corte, pechera embolsado, costuras y acabados que permite a la prenda caída, prestancia y durabilidad en el tiempo.	ACABADOS La prenda debe estar planchada y vaporizada Confección de calidad de exportación corte, pechera embolsado, costuras y acabados que permite a la prenda caída, prestancia y durabilidad en el tiempo.	CUMPLE

CONCLUSION

LAS MUESTRA POLO MANGA LARGA COLOR BLANCO NO ES CONFORME CON LAS ESPECIFICACIONES TECNICAS.

POSTOR 9
Codigo asignado por el comite de seleccion

FOTOS ANEXOS



Verificacion del peso Tela: PUNTO PIQUE TIPO LACOST

Color: Blanco

Composicion: 100 % algodón

Peso: 180 +/-5% gr/m2 , Rango (171 gr/m2 – 189 gr/m2)

Muestra: Peso: 194 gr/m2 **(cumple)**
 fuera del rango se considera una mejora **(cumple)**

Troquelado de tela



Peso en gr/m2

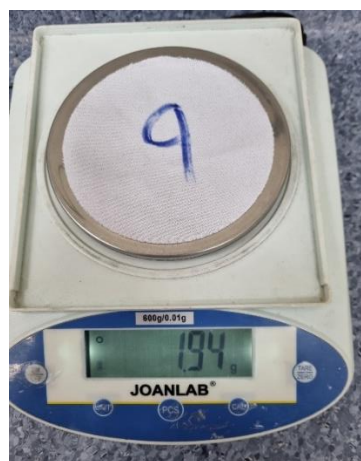

Verificacion de composicion de tela: COMPOSICION - 100% ALGODÓN

Esta prueba, llamada también prueba de combustión, consiste en exponer a una llama fibras o hilos de la materia textil que queremos identificar, analizando su forma de arder, el olor desprendido y el residuo que produce la combustión.

Algodon:

Comportamiento al acercar a la llama o fuego: No se funde ni se encoge y se aleja de la llama

Comportamiento en la llama: Arde rápido y sin fusión, llama amarilla

Compostamiento al retirar de la llama: Continúa ardiendo sin fusión

Humo: Gris

Olor: Papel quemado

Residuo: Ceniza gris muy ligera y de bordes suaves.

TELA CUERPO

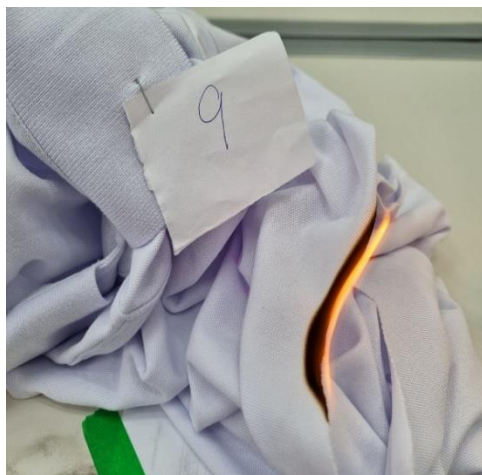

CUELLO (Rectilíneo tipo rib 1x1)

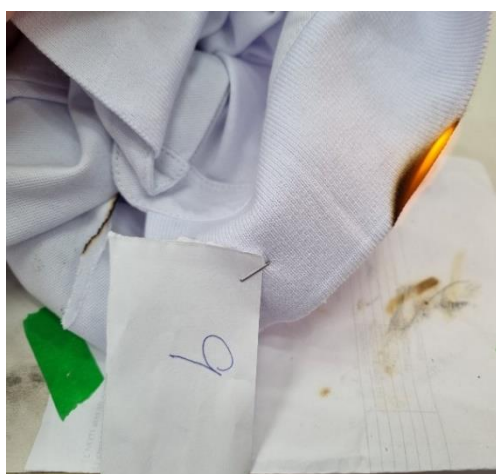

PUÑO (Rectilíneo tipo rib 1x1)

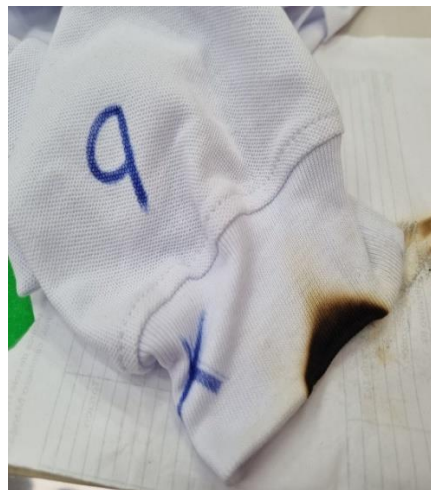
**Conclusion:**

La tela de punto PIQUE TIPO LACOST, cuello y puño (cumple)

Diseño, confeccion y acabados

MODELO :Polo cuello camisero, mangas largas con logo bordado



Vista delantera



Vista posterior



ABERTURA DELANTERO DEL CUELLO La abertura delantera en ambos extremos estará reforzada y fusionado con entretela tejida, medida de 15 x 3 (+/- 0.3) cm uniéndose en la base en forma de cajón con aspa c/301. El extremo derecho tendrá 2 botones de 4 huecos 18L distribuidos proporcionalmente a 5 cm y el extremo izquierdo 2 ojales verticales; la disposición del cierre será de izquierda sobre derecha.

Muestra:

Dimension de largo pechera 14.0 x 3.0 cm

Medida de ojales no es como se pide, del primero al segundo 4 cm, del segundo al tercero 5.0 cm

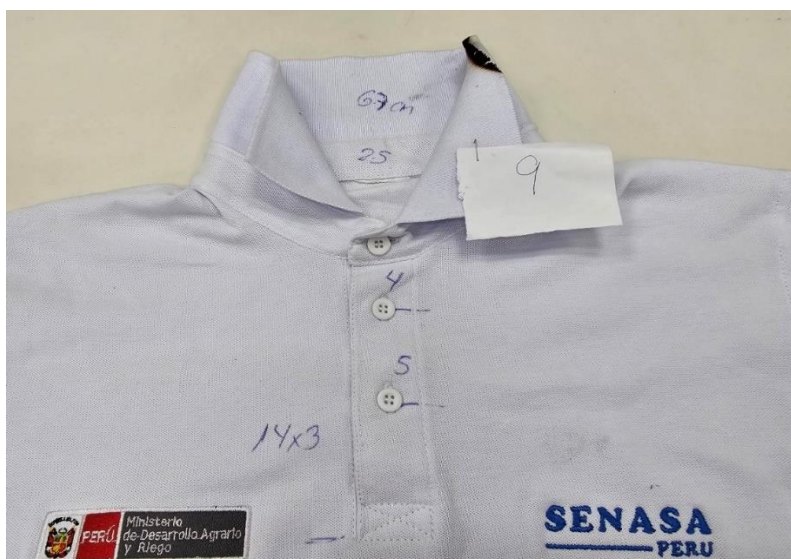
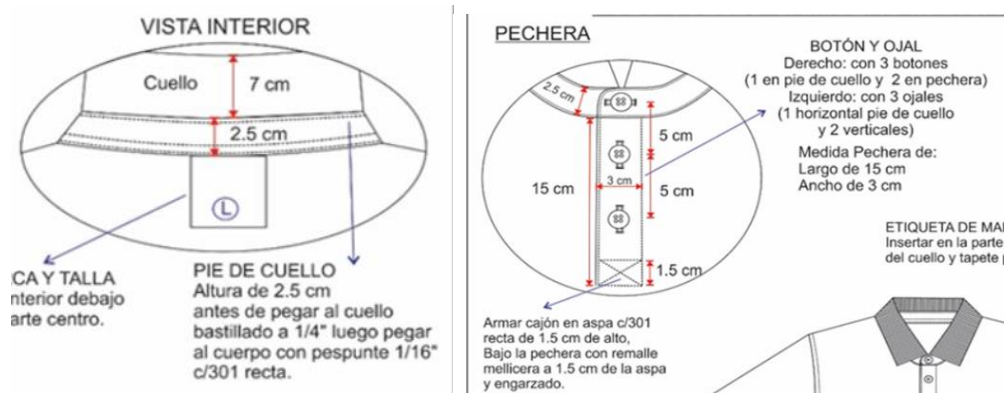

BOTONES: Material poliéster tamaño de 18L grosor de 3 mm de 4 huecos color blanco del mismo tono de la tela principal.

Muestra: Botón de 2.6 mm de grosor.



PUÑOS: Consta de 1 pieza cada puño, tejido rectilíneo tipo rib 1x1 de 5 (+/- 0.2) cm de ancho terminado.

Puño: unión con remalle mellicera y pespunte con una aguja a 3/16" c/301

Con Atrache en puño c/301 a 3/16" hacia atras

Muestra:

Presenta puño preparado: embolsado, volteado y pegado al puño en forma tubular diferente a lo que se pide.

No presenta Atrache en puño c/301 a 3/16" hacia atrás

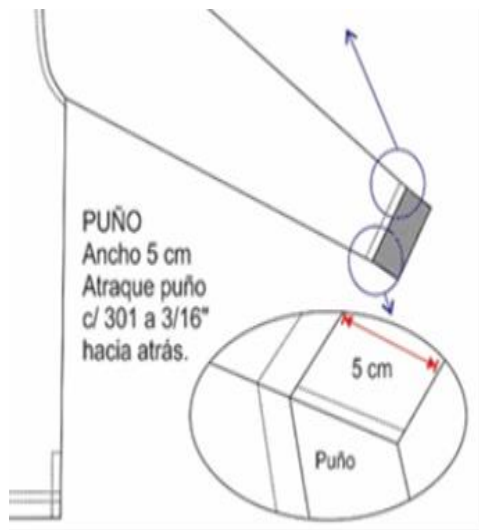

VENTS : Con abertura en los costados 5 (+/-0.3) cm reforzado con cinta twill de 1 cm de ancho del mismo color de la tela principal.

Muestra

Presenta el vents acabado 4.3 diferente a lo que se requiere



Medidas talla M

N°	DIMENSIÓN	Tol - /+	M	Resultado de la muestra	Conclusion
1	Largo de prenda HPS	1	70	72.0	No cumple
2	Ancho de hombros de Cost a Cost	1	44	44	Cumple
3	Ancho de Pechos (1" bajo sisa)	1	53	53	Cumple
8	Largo de manga sin Puño	1	57	58.5	Cumple
9	Ancho de Puño	0.2	5	4.7	cumple
11	Largo de Pechera	0.3	15	14.0	No cumple
12	Ancho de Pechera	0.3	3	3	Cumple
13	Ancho de cuello tejido centro	0.5	7	6.7	Cumple
14	Ancho de pie de cuello	0.2	2.5	2.5	Cumple

Largo de prenda HPS
Ancho de Pechos (1" bajo sisa)



Ancho de hombros de Cost a Cost



POSTOR 9

Código asignado por el comité de selección

	REQUERIDOS	RESULTADOS	CONCLUSION
1	Tela: Punto pique tipo lacost Color: Blanco Composicion: 100 % algodón Peso: 180 +/-5% gr/m2 Rango (171 gr/m2 – 189 gr/m2)	Tela: Punto pique tipo lacost Color: Blanco Composicion: 100 % algodón Peso: 180 +/-5% gr/m2 Rango (171 gr/m2 – 189 gr/m2) Muestra: 194 gr/m2	CUMPLE
2	MODELO Polo cuello camisero, mangas largas con logo bordado (ver gráfico) Consta de 9 piezas: 1 delantero, 1 espalda, 1 cuello, 2 pie de cuello, 2 mangas, 2 puños de manga.	MODELO Polo cuello camisero, mangas largas con logo bordado (ver gráfico) Consta de 9 piezas: 1 delantero, 1 espalda, 1 cuello, 2 pie de cuello, 2 mangas, 2 puños de manga.	CUMPLE
3	TELA Tela: Tejido punto (especificaciones técnicas de la tela en cuadro aparte). Color blanco óptico. La tela no debe tener defectos de fabricación tales como hilos corridos, hilos sueltos, motas, tejidos con diferentes grosores de hilo, desgarre del tejido en las uniones, color no uniforme etc., los cuales afecten la calidad del bien.	TELA Tela: Tejido punto (especificaciones técnicas de la tela en cuadro aparte). Color blanco óptico. La tela no debe tener defectos de fabricación tales como hilos corridos, hilos sueltos, motas, tejidos con diferentes grosores de hilo, desgarre del tejido en las uniones, color no uniforme etc., los cuales afecten la calidad del bien.	CUMPLE
4	CUELLO Rectangular, abierto, tejido rectilíneo tipo rib 1x1 de 7 (+/- 0.5) cm de ancho.	CUELLO Rectangular, abierto, tejido rectilíneo tipo rib 1x1 de 7 cm de ancho.	CUMPLE
5	PIE DE CUELLO Consta de 2 piezas de la misma tela de 2.5 (+/- 0.2) cm de ancho, fusionado con entretela tejida y parte interna bastillado a 1/4" c/301, unir al cuello y cuerpo con pespunte a 1/16" c/301. Punta de pie de cuello lado izquierdo con ojal en forma horizontal, lado derecho lleva botón de 4 huecos 18L.	PIE DE CUELLO Consta de 2 piezas de la misma tela de 2.5 cm de ancho, fusionado con entretela tejida y parte interna bastillado a 1/4" c/301, unir al cuello y cuerpo con pespunte a 1/16" c/301. Punta de pie de cuello lado izquierdo con ojal en forma horizontal, lado derecho lleva botón de 4 huecos 18L.	CUMPLE
6	DELANTERO Consta de 1 pieza, con abertura y logotipo bordado.	DELANTERO Consta de 1 pieza, con abertura y logotipo bordado.	CUMPLE
7	ABERTURA DELANTERO DEL CUELLO La abertura delantera en ambos extremos estará reforzada y fusionado con entretela tejida, medida de 15 x 3 (+/- 0.3) cm uniéndose en la base en forma de cajón con aspa c/301. El extremo derecho tendrá 2 botones de 4 huecos 18L distribuidos proporcionalmente y el extremo izquierdo 2 ojales verticales; la disposición del cierre será de izquierda sobre derecha.	ABERTURA DELANTERO DEL CUELLO La abertura delantera en ambos extremos estará reforzada y fusionado con entretela tejida, medida de 14.0 x 3 cm uniéndose en la base en forma de cajón con aspa c/301. El extremo derecho tendrá 2 botones de 4 huecos 18L distribuidos no proporcionalmente y el extremo izquierdo 2 ojales verticales; la disposición del cierre será de izquierda sobre derecha.	NO CUMPLE
8	BOTONES Material poliéster tamaño de 18L grosor de 3 mm de 4 huecos color blanco del mismo tono de la tela principal.	BOTONES Material poliéster tamaño de 18L grosor de 2.6 mm de 4 huecos color blanco del mismo tono de la tela principal. Medida de ojales no es como se pide, del primero al segundo 4 cm, del segundo al tercero 5.0 cm	NO CUMPLE

9	LOGO Logotipo según diseño.	LOGO Logotipo según diseño.	CUMPLE
10	ESPALDA Consta de 1 pieza.	ESPALDA Consta de 1 pieza.	CUMPLE
11	MANGAS Consta de 1 pieza cada manga.	MANGAS Consta de 1 pieza cada manga.	CUMPLE
12	PUÑOS Consta de 1 pieza cada puño, tejido rectilíneo tipo rib 1x1 de 5 (+/- 0.2) cm de ancho terminado.	PUNOS Presenta puño preparado: embolsado, volteado y pegado al puño en forma tubular diferente a lo que se pide. No presenta Atraque en puño c/301 a 3/16" hacia atrás	NO CUMPLE
13	UNIONES COSTURAS Cuello al pie de cuello: con recta y pespunte a 1/16" c/301. Pie de cuello al cuerpo: con recta y pespunte a 1/16" c/301. Hombros: con remalle mellicera y pespunte con una aguja a 3/16" c/401. Sisa: con remalle mellicera y pespunte con una aguja a 3/16" c/401. Laterales: con remalle mellicera. Puño a la manga: con remalle mellicera y pespunte con una aguja a 3/16" c/401. Puño: unión con remalle mellicera y pespunte con una aguja a 3/16" c/301. Las costuras no deben tener empalmes.	UNIONES COSTURAS Cuello al pie de cuello: con recta y pespunte a 1/16" c/301. Pie de cuello al cuerpo: con recta y pespunte a 1/16" c/301. Hombros: con remalle mellicera y pespunte con una aguja a 3/16" c/401. Sisa: con remalle mellicera y pespunte con una aguja a 3/16" c/401. Laterales: con remalle mellicera. Puño a la manga: con remalle mellicera y pespunte con una aguja a 3/16" c/401. Puño: unión con remalle mellicera y pespunte con una aguja a 3/16" c/301. Las costuras no deben tener empalmes.	CUMPLE
14	BASTA Bastillado con recubierto 2 agujas de 2.5 (+/- 0.2) cm. Con abertura en los costados 5 (+/-0.3) cm reforzado con cinta twill de 1 cm de ancho del mismo color de la tela principal.	BASTA Bastillado con recubierto 2 agujas de 2.5 (+/- 0.2) cm. Con abertura en los costados 5 (+/-0.3) cm reforzado con cinta twill de 1 cm de ancho del mismo color de la tela principal.	CUMPLE
15	HILO De costura 301, 401, 514, 406 con 40/2 100% poliéster de 2 cabos retorcidos a tono de la tela.	HILO De costura 301, 401, 514, 406 con 40/2 100% poliéster de 2 cabos retorcidos a tono de la tela.	CUMPLE
16	COSTURAS 12 ppp+/-10%	COSTURAS 12 ppp+/-10%	CUMPLE
17	REMALLAS El ancho de remalle es de 0.6 cm	REMALLAS El ancho de remalle es de 0.6 cm	CUMPLE
18	ETIQUETAS Ubicadas en la parte interna: Etiqueta de marca del confeccionista y talla insertado en el centro del pie de cuello. Etiqueta de instrucciones de cuidado y composición de tela lado izquierdo, según diseño.	ETIQUETAS Ubicadas en la parte interna: Etiqueta de marca del confeccionista y talla insertado en el centro del pie de cuello. Etiqueta de instrucciones de cuidado y composición de tela lado izquierdo, según diseño.	CUMPLE
19	ACABADOS La prenda debe estar planchada y vaporizada Confección de calidad de exportación corte, pechera embolsado, costuras y acabados que permite a la prenda caída, prestancia y durabilidad en el tiempo.	ACABADOS La prenda debe estar planchada y vaporizada Confección de calidad de exportación corte, pechera embolsado, costuras y acabados que permite a la prenda caída, prestancia y durabilidad en el tiempo.	CUMPLE

CONCLUSION

LAS MUESTRA POLO MANGA LARGA COLOR BLANCO NO ES CONFORME CON LAS ESPECIFICACIONES TECNICAS.

POSTOR 10
Codigo asignado por el comite de seleccion

FOTOS ANEXOS



Verificacion del peso Tela: PUNTO PIQUE TIPO LACOST

Color: Blanco

Composicion: 100 % algodón

Peso: 180 +/-5% gr/m² , Rango (171 gr/m² – 189 gr/m²)

Muestra: Peso: 208 gr/m²

fuera del rango 10 % sobre el rango superior muy pesada (No cumple)

Troquelado de tela

Peso en gr/m²



Verificacion de composicion de tela: COMPOSICION - 100% ALGODÓN

Esta prueba, llamada también prueba de combustión, consiste en exponer a una llama fibras o hilos de la materia textil que queremos identificar, analizando su forma de arder, el olor desprendido y el residuo que produce la combustión.

Algodón:

Comportamiento al acercar a la llama o fuego: No se funde ni se encoge y se aleja de la llama

Comportamiento en la llama: Arde rápido y sin fusión, llama amarilla

Compostamiento al retirar de la llama: Continúa ardiendo sin fusión

Humo: Gris

Olor: Papel quemado

Residuo: Ceniza gris muy ligera y de bordes suaves.

TELA CUERPO



CUELLO (Rectilíneo tipo rib 1x1)

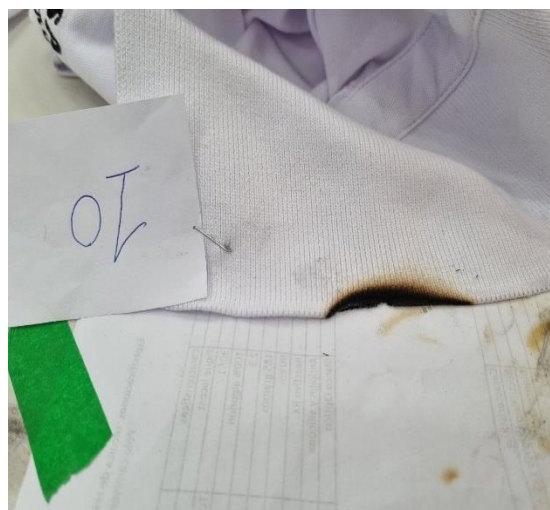
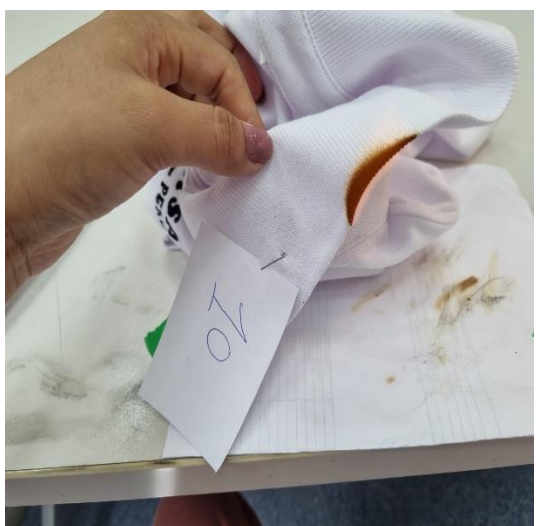

PUÑO (Rectilíneo tipo rib 1x1)

**Conclusion:**

**La tela de punto PIQUE TIPO LACOST (no cumple)
 , cuello y puño (cumple)**

Diseño, confeccion y acabados

MODELO :Polo cuello camisero, mangas largas con logo bordado

Pecho Lado Derecho



Pecho Lado Izquierdo:



Vista delantera



Vista posterior



PIE DE CUELLO: Consta de 2 piezas de la misma tela de 2.5 (+/- 0.2) cm de ancho, fusionado con entretela tejida y parte interna bastillado a 1/4" c/301, unir al cuello y cuerpo con pespunte a 1/16" c/301. Punta de pie de cuello lado izquierdo con ojal en forma horizontal, lado derecho lleva botón de 4 huecos 18L.

Muestra:

Pie de cuello no tiene bastillado a $\frac{1}{4}$ ".

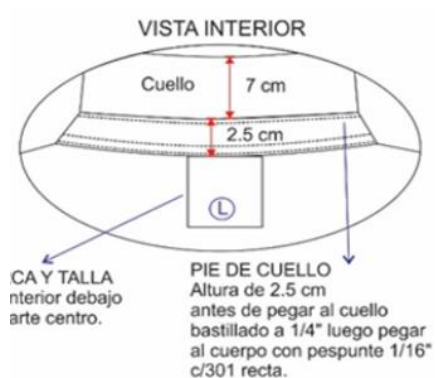

ABERTURA DELANTERO DEL CUELLO La abertura delantera en ambos extremos estará reforzada y fusionado con entretela tejida, medida de 15 x 3 (+/- 0.3) cm uniéndose en la base en forma de cajón con aspa c/301. El extremo derecho tendrá 2 botones de 4 huecos 18L distribuidos proporcionalmente a 5 cm y el extremo izquierdo 2 ojales verticales; la disposición del cierre será de izquierda sobre derecha.

Muestra: Dimension de largo pechera 14.5 x 3.0 cm

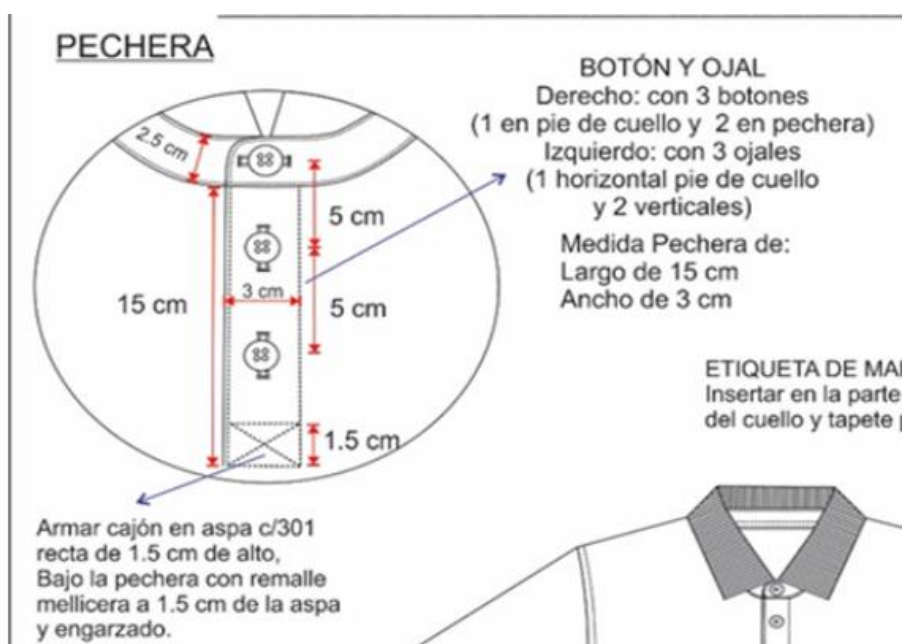



BOTONES: Material poliéster tamaño de 18L grosor de 3 mm de 4 huecos color blanco del mismo tono de la tela principal.

Muestra: Botón de 2.1 mm de grosor.

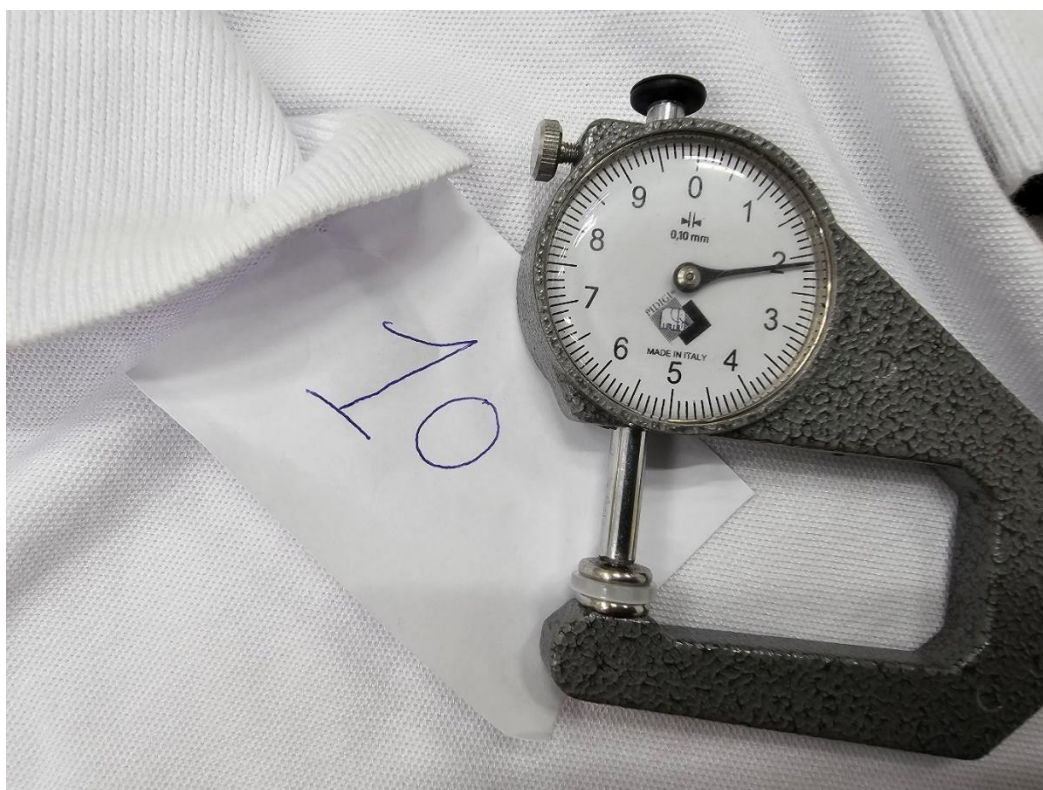

PUÑOS: Consta de 1 pieza cada puño, tejido rectilíneo tipo rib 1x1 de 5 (+/- 0.2) cm de ancho terminado.
Puño: unión con remalle mellicera y pespunte con una aguja a 3/16" c/301
 Con Atrache en puño c/301 a 3/16" hacia atrás

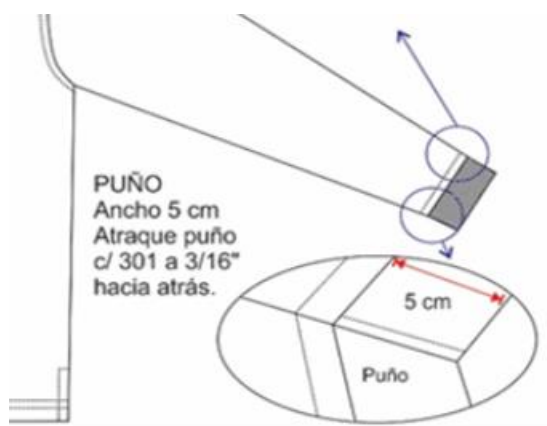

VENTS : Con abertura en los costados 5 cm reforzado con cinta twill de 1 cm de ancho del mismo color de la tela principal.



Medidas talla M

N°	DIMENSIÓN	Tol - /+	M	Resultado de la muestra	Conclusion
1	Largo de prenda HPS	1	70	72.5	No cumple
2	Ancho de hombros de Cost a Cost	1	44	43.5	Cumple
3	Ancho de Pechos (1" bajo sisa)	1	53	54	Cumple
8	Largo de manga sin Puño	1	57	58.5	No Cumple
9	Ancho de Puño	0.2	5	5	cumple
11	Largo de Pechera	0.3	15	14.5	No cumple
12	Ancho de Pechera	0.3	3	3	Cumple
13	Ancho de cuello tejido centro	0.5	7	7	Cumple
14	Ancho de pie de cuello	0.2	2.5	2.5	Cumple

Largo de prenda HPS
Ancho de Pechos (1" bajo sisa)



Ancho de hombros de Cost a Cost

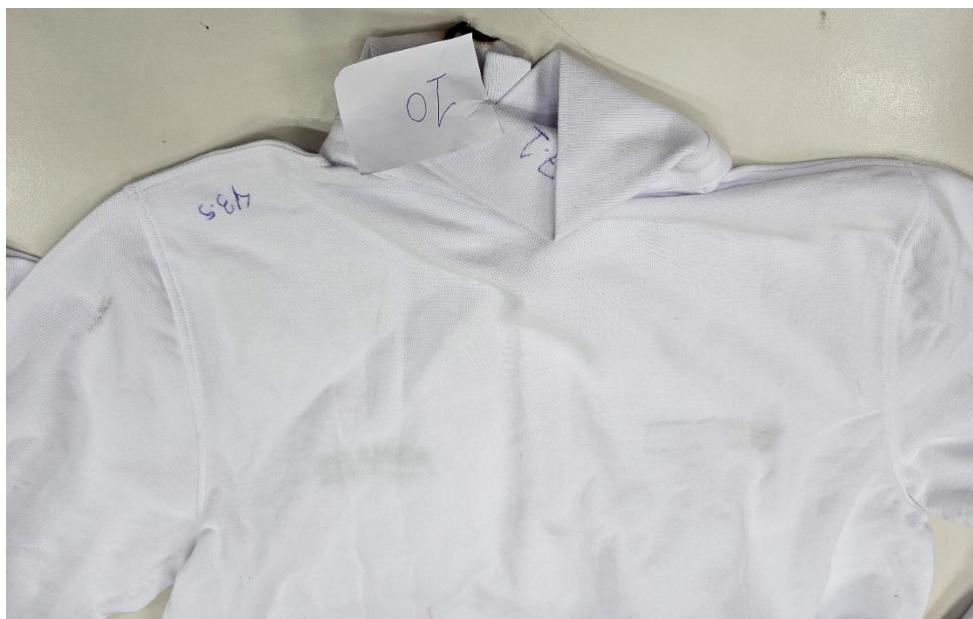

POSTOR 10

Codigo asignado por el comite de seleccion

	REQUERIDOS	RESULTADOS	CONCLUSION
1	Tela: Punto pique tipo lacost Color: Blanco Composicion: 100 % algodón Peso: 180 +/-5% gr/m2 Rango (171 gr/m2 – 189 gr/m2)	Tela: Punto pique tipo lacost Color: Blanco Composicion: 100 % algodón Peso: 180 +/-5% gr/m2 Rango (171 gr/m2 – 189 gr/m2) 208 gr/m2 fuera del rango 10 % sobre el rango superior muy pesada	NO CUMPLE
2	MODELO Polo cuello camisero, mangas largas con logo bordado (ver gráfico) Consta de 9 piezas: 1 delantero, 1 espalda, 1 cuello, 2 pie de cuello, 2 mangas, 2 puños de manga.	MODELO Polo cuello camisero, mangas largas con logo bordado (ver gráfico) Consta de 9 piezas: 1 delantero, 1 espalda, 1 cuello, 2 pie de cuello, 2 mangas, 2 puños de manga.	CUMPLE
3	TELA Tela: Tejido punto (especificaciones técnicas de la tela en cuadro aparte). Color blanco óptico. La tela no debe tener defectos de fabricación tales como hilos corridos, hilos sueltos, motas, tejidos con diferentes grosores de hilo, desgarre del tejido en las uniones, color no uniforme etc., los cuales afecten la calidad del bien.	TELA Tela: Tejido punto (especificaciones técnicas de la tela en cuadro aparte). Color blanco óptico. La tela no debe tener defectos de fabricación tales como hilos corridos, hilos sueltos, motas, tejidos con diferentes grosores de hilo, desgarre del tejido en las uniones, color no uniforme etc., los cuales afecten la calidad del bien.	CUMPLE
4	CUELLO Rectangular, abierto, tejido rectilíneo tipo rib 1x1 de 7 (+/- 0.5) cm de ancho.	CUELLO Rectangular, abierto, tejido rectilíneo tipo rib 1x1 de 7 cm de ancho.	CUMPLE

5	PIE DE CUELLO Consta de 2 piezas de la misma tela de 2.5 (+/- 0.2) cm de ancho, fusionado con entretela tejida y parte interna bastillado a 1/4" c/301, unir al cuello y cuerpo con pespunte a 1/16" c/301. Punta de pie de cuello lado izquierdo con ojal en forma horizontal, lado derecho lleva botón de 4 huecos 18L.	PIE DE CUELLO Consta de 2 piezas de la misma tela de 2.5 (+/- 0.2) cm de ancho, fusionado con entretela tejida y parte interna no bastillado a 1/4" c/301 , unir al cuello y cuerpo con pespunte a 1/16" c/301. Punta de pie de cuello lado izquierdo con ojal en forma horizontal, lado derecho lleva botón de 4 huecos 18L.	NO CUMPLE
6	DELANTERO Consta de 1 pieza, con abertura y logotipo bordado.	DELANTERO Consta de 1 pieza, con abertura y logotipo bordado.	CUMPLE
7	ABERTURA DELANTERO DEL CUELLO La abertura delantera en ambos extremos estará reforzada y fusionado con entretela tejida, medida de 15 x 3 (+/- 0.3) cm uniéndose en la base en forma de cajón con aspa c/301. El extremo derecho tendrá 2 botones de 4 huecos 18L distribuidos proporcionalmente y el extremo izquierdo 2 ojales verticales; la disposición del cierre será de izquierda sobre derecha.	ABERTURA DELANTERO DEL CUELLO La abertura delantera en ambos extremos estará reforzada y fusionado con entretela tejida, medida de 14.5 x 3 cm uniéndose en la base en forma de cajón con aspa c/301. El extremo derecho tendrá 2 botones de 4 huecos 18L distribuidos proporcionalmente y el extremo izquierdo 2 ojales verticales; la disposición del cierre será de izquierda sobre derecha.	NO CUMPLE
8	BOTONES Material poliéster tamaño de 18L grosor de 3 mm de 4 huecos color blanco del mismo tono de la tela principal.	BOTONES Material poliéster tamaño de 18L grosor de 2.1 mm de 4 huecos color blanco del mismo tono de la tela principal.	NO CUMPLE
9	LOGO Logotipo según diseño.	LOGO Logotipo según diseño.	CUMPLE
10	ESPALDA Consta de 1 pieza.	ESPALDA Consta de 1 pieza.	CUMPLE
11	MANGAS Consta de 1 pieza cada manga.	MANGAS Consta de 1 pieza cada manga.	CUMPLE
12	PUÑOS Consta de 1 pieza cada puño, tejido rectilíneo tipo rib 1x1 de 5 (+/- 0.2) cm de ancho terminado.	PUÑOS Consta de 1 pieza cada puño, tejido rectilíneo tipo rib 1x1 de 5 (+/- 0.2) cm de ancho terminado.	CUMPLE
13	UNIONES COSTURAS Cuello al pie de cuello: con recta y pespunte a 1/16" c/301. Pie de cuello al cuerpo: con recta y pespunte a 1/16" c/301. Hombros: con remalle mellicera y pespunte con una aguja a 3/16" c/401. Sisa: con remalle mellicera y pespunte con una aguja a 3/16" c/401. Laterales: con remalle mellicera. Puño a la manga: con remalle mellicera y pespunte con una aguja a 3/16" c/401. Puño: unión con remalle mellicera y pespunte con una aguja a 3/16" c/301. Las costuras no deben tener empalmes.	UNIONES COSTURAS Cuello al pie de cuello: con recta y pespunte a 1/16" c/301. Pie de cuello al cuerpo: con recta y pespunte a 1/16" c/301. Hombros: con remalle mellicera y pespunte con una aguja a 3/16" c/401. Sisa: con remalle mellicera y pespunte con una aguja a 3/16" c/401. Laterales: con remalle mellicera. Puño a la manga: con remalle mellicera y pespunte con una aguja a 3/16" c/401. Puño: unión con remalle mellicera y pespunte con una aguja a 3/16" c/301. Las costuras no deben tener empalmes.	CUMPLE
14	BASTA Bastillado con recubierto 2 agujas de 2.5 (+/- 0.2) cm. Con abertura en los costados 5 (+/-0.3) cm reforzado con cinta twill de 1 cm de ancho del mismo color de la tela principal.	BASTA Bastillado con recubierto 2 agujas de 2.5 (+/- 0.2) cm. Con abertura en los costados 5 (+/-0.3) cm reforzado con cinta twill de 1 cm de ancho del mismo color de la tela principal.	CUMPLE

15	HILO De costura 301, 401, 514, 406 con 40/2 100% poliéster de 2 cabos retorcidos a tono de la tela.	HILO De costura 301, 401, 514, 406 con 40/2 100% poliéster de 2 cabos retorcidos a tono de la tela.	CUMPLE
16	COSTURAS 12 ppp+/-10%	COSTURAS 12 ppp+/-10%	CUMPLE
17	REMALLES El ancho de remalle es de 0.6 cm	REMALLES El ancho de remalle es de 0.6 cm	CUMPLE
18	ETIQUETAS Ubicadas en la parte interna: Etiqueta de marca del confeccionista y talla insertado en el centro del pie de cuello. Etiqueta de instrucciones de cuidado y composición de tela lado izquierdo, según diseño.	ETIQUETAS Ubicadas en la parte interna: Etiqueta de marca del confeccionista y talla insertado en el centro del pie de cuello. Etiqueta de instrucciones de cuidado y composición de tela lado izquierdo, según diseño.	CUMPLE
19	ACABADOS La prenda debe estar planchada y vaporizada Confección de calidad de exportación corte, pechera embolsado, costuras y acabados que permite a la prenda caída, prestancia y durabilidad en el tiempo.	ACABADOS La prenda debe estar planchada y vaporizada Confección de calidad de exportación corte, pechera embolsado, costuras y acabados que permite a la prenda caída, prestancia y durabilidad en el tiempo.	CUMPLE

CONCLUSION

LAS MUESTRA POLO MANGA LARGA COLOR BLANCO NO ES CONFORME CON LAS ESPECIFICACIONES TECNICAS.

POSTOR 11
Codigo asignado por el comite de seleccion

FOTOS ANEXOS



Verificacion del peso Tela: PUNTO PIQUE TIPO LACOST

Color: Blanco

Composicion: 100 % algodón

Peso: 180 +/-5% gr/m² , Rango (171 gr/m² – 189 gr/m²)

Muestra: Peso: 200 gr/m² **(cumple)**
fuera del rango se considera una mejora **(cumple)**

Troquelado de tela

Peso en gr/m²



Verificacion de composicion de tela: COMPOSICION - 100% ALGODÓN

Esta prueba, llamada también prueba de combustión, consiste en exponer a una llama fibras o hilos de la materia textil que queremos identificar, analizando su forma de arder, el olor desprendido y el residuo que produce la combustión.

Algodon:

Comportamiento al acercar a la llama o fuego: No se funde ni se encogue y se aleja de la llama

Comportamiento en la llama: Arde rápido y sin fusión, llama amarilla

Compostamiento al retirar de la llama: Continúa ardiendo sin fusión

Humo: Gris

Olor: Papel quemado

Residuo: Ceniza gris muy ligera y de bordes suaves.

TELA CUERPO



CUELLO (Rectilíneo tipo rib 1x1)



PUÑO (Rectilíneo tipo rib 1x1)



Conclusion:

La tela de punto PIQUE TIPO LACOST, cuello y puño (cumple)

Diseño, confeccion y acabados

MODELO :Polo cuello camisero, mangas largas con logo bordado

Pecho Lado Derecho



Pecho Lado Izquierdo:



Vista delantero



Vista posterior



CUELLO: Rectangular, abierto, tejido rectilíneo tipo rib 1x1 de 7 (+/- 0.5) cm de ancho.

PIE DE CUELLO: Consta de 2 piezas de la misma tela de 2.5 (+/- 0.2) cm de ancho, fusionado con entretela tejida y parte interna bastillado a 1/4" c/301, unir al cuello y cuerpo con pespunte a 1/16" c/301. Punta de pie de cuello lado izquierdo con ojal en forma horizontal, lado derecho lleva botón de 4 huecos 18L.

Muestra:

Pie de cuello no tiene bastillado a 1/4".

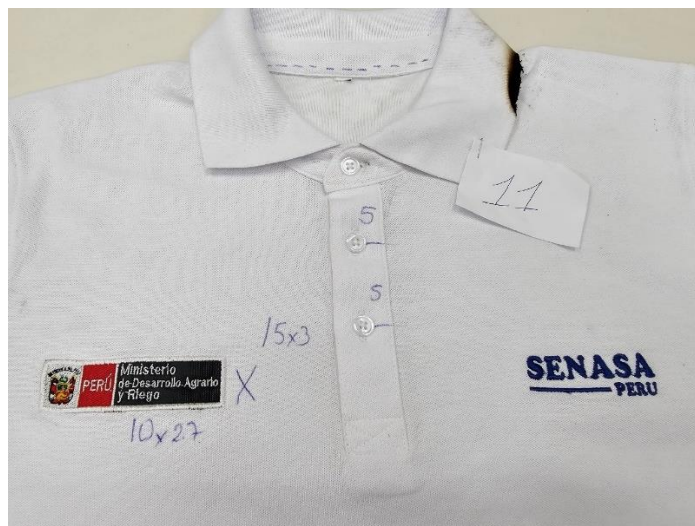
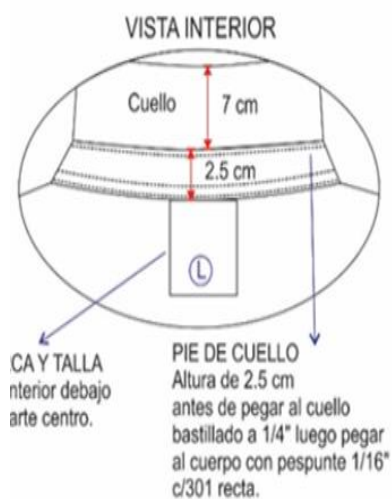

ABERTURA DELANTERO DEL CUELLO La abertura delantera en ambos extremos estará reforzada y fusionado con entretela tejida, medida de 15 x 3 (+/- 0.3) cm uniéndose en la base en forma de cajón con aspa c/301. El extremo derecho tendrá 2 botones de 4 huecos 18L distribuidos proporcionalmente a 5 cm y el extremo izquierdo 2 ojales verticales; la disposición del cierre será de izquierda sobre derecha.

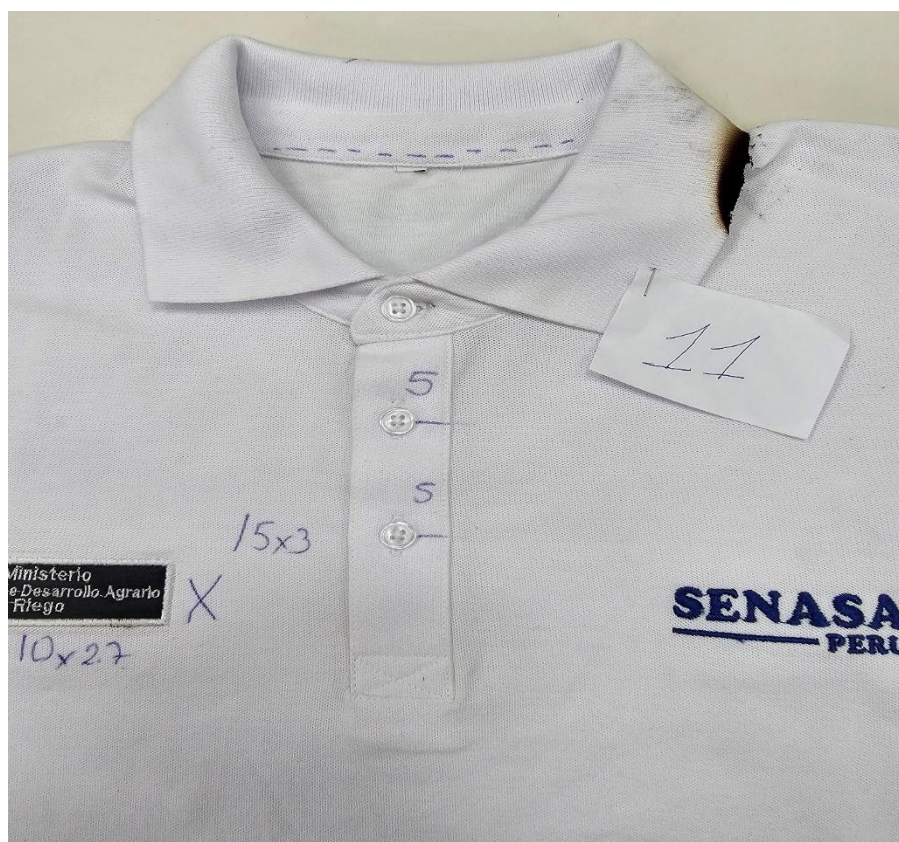
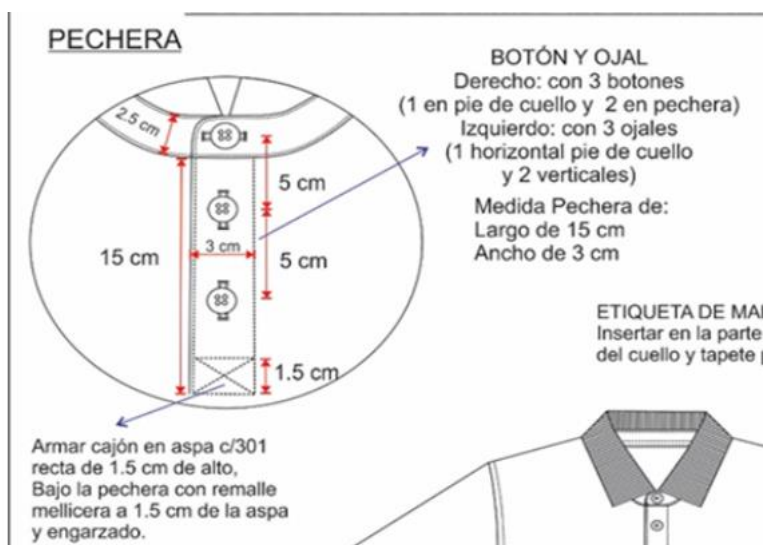

BOTONES: Material poliéster tamaño de 18L grosor de 3 mm de 4 huecos color blanco del mismo tono de la tela principal.

Muestra: Botón de 2.1 mm de grosor.



PUÑOS: Consta de 1 pieza cada puño, tejido rectilíneo tipo rib 1x1 de 5 cm de ancho terminado.

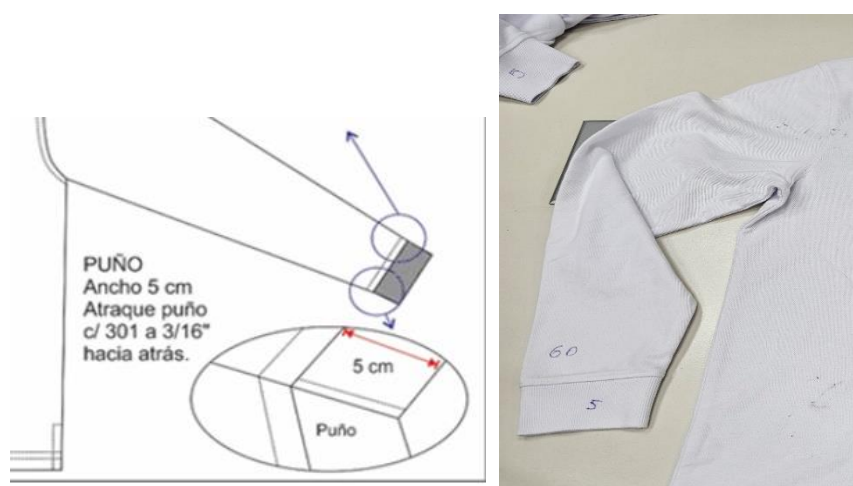

VENTS : Con abertura en los costados 5 (+/-0.3) cm reforzado con cinta twill de 1 cm de ancho del mismo color de la tela principal.



Medidas talla M

N°	DIMENSIÓN	Tol - /+	M	Resultado de la muestra	Conclusion
1	Largo de prenda HPS	1	70	72.5	No cumple
2	Ancho de hombros de Cost a Cost	1	44	46	No Cumple
3	Ancho de Pechos (1" bajo sisa)	1	53	54	Cumple
8	Largo de manga sin Puño	1	57	58	Cumple
9	Ancho de Puño	0.2	5	5	cumple
11	Largo de Pechera	0.3	15	15	cumple
12	Ancho de Pechera	0.3	3	3	Cumple
13	Ancho de cuello tejido centro	0.5	7	7	Cumple
14	Ancho de pie de cuello	0.2	2.5	2.5	Cumple

Largo de prenda HPS
Ancho de Pechos (1" bajo sisa)



Ancho de hombros de Cost a Cost



POSTOR 11

Código asignado por el comité de selección

	REQUERIDOS	RESULTADOS	CONCLUSION
1	Tela: Punto pique tipo lacost Color: Blanco Composicion: 100 % algodón Peso: 180 +/-5% gr/m2 Rango (171 gr/m2 – 189 gr/m2)	Tela: Punto pique tipo lacost Color: Blanco Composicion: 100 % algodón Peso: 180 +/-5% gr/m2 Rango (171 gr/m2 – 189 gr/m2) Muestra: 200 gr/m2	CUMPLE
2	MODELO Polo cuello camisero, mangas largas con logo bordado (ver gráfico) Consta de 9 piezas: 1 delantero, 1 espalda, 1 cuello, 2 pie de cuello, 2 mangas, 2 puños de manga.	MODELO Polo cuello camisero, mangas largas con logo bordado (ver gráfico) Consta de 9 piezas: 1 delantero, 1 espalda, 1 cuello, 2 pie de cuello, 2 mangas, 2 puños de manga.	CUMPLE
3	TELA Tela: Tejido punto (especificaciones técnicas de la tela en cuadro aparte). Color blanco óptico. La tela no debe tener defectos de fabricación tales como hilos corridos, hilos sueltos, motas, tejidos con diferentes grosores de hilo, desgarre del tejido en las uniones, color no uniforme etc., los cuales afecten la calidad del bien.	TELA Tela: Tejido punto (especificaciones técnicas de la tela en cuadro aparte). Color blanco óptico. La tela no debe tener defectos de fabricación tales como hilos corridos, hilos sueltos, motas, tejidos con diferentes grosores de hilo, desgarre del tejido en las uniones, color no uniforme etc., los cuales afecten la calidad del bien.	CUMPLE
4	CUELLO Rectangular, abierto, tejido rectilíneo tipo rib 1x1 de 7 (+/- 0.5) cm de ancho.	CUELLO Rectangular, abierto, tejido rectilíneo tipo rib 1x1 de 7 (+/- 0.5) cm de ancho.	CUMPLE
5	PIE DE CUELLO Consta de 2 piezas de la misma tela de 2.5 (+/- 0.2) cm de ancho, fusionado con entretela tejida y parte interna bastillado a 1/4" c/301, unir al cuello y cuerpo con pespunte a 1/16" c/301. Punta de pie de cuello lado izquierdo con ojal en forma horizontal, lado derecho lleva botón de 4 huecos 18L.	PIE DE CUELLO Consta de 2 piezas de la misma tela de 2.5 (+/- 0.2) cm de ancho, fusionado con entretela tejida y parte interna no bastillado a 1/4" c/301 , unir al cuello y cuerpo con pespunte a 1/16" c/301. Punta de pie de cuello lado izquierdo con ojal en forma horizontal, lado derecho lleva botón de 4 huecos 18L.	NO CUMPLE
6	DELANTERO Consta de 1 pieza, con abertura y logotipo bordado.	DELANTERO Consta de 1 pieza, con abertura y logotipo bordado.	CUMPLE
7	ABERTURA DELANTERO DEL CUELLO La abertura delantera en ambos extremos estará reforzada y fusionado con entretela tejida, medida de 15 x 3 (+/- 0.3) cm uniéndose en la base en forma de cajón con aspa c/301. El extremo derecho tendrá 2 botones de 4 huecos 18L distribuidos proporcionalmente y el extremo izquierdo 2 ojales verticales; la disposición del cierre será de izquierda sobre derecha.	ABERTURA DELANTERO DEL CUELLO La abertura delantera en ambos extremos estará reforzada y fusionado con entretela tejida, medida de 15 x 3 cm uniéndose en la base en forma de cajón con aspa c/301. El extremo derecho tendrá 2 botones de 4 huecos 18L distribuidos proporcionalmente y el extremo izquierdo 2 ojales verticales; la disposición del cierre será de izquierda sobre derecha.	NO CUMPLE
8	BOTONES Material poliéster tamaño de 18L grosor de 3 mm de 4 huecos color blanco del mismo tono de la tela principal.	BOTONES Material poliéster tamaño de 18L grosor de 2.1 mm de 4 huecos color blanco del mismo tono de la tela principal.	NO CUMPLE
9	LOGO Logotipo según diseño.	LOGO Logotipo según diseño.	CUMPLE

10	ESPALDA Consta de 1 pieza.	ESPALDA Consta de 1 pieza.	CUMPLE
11	MANGAS Consta de 1 pieza cada manga.	MANGAS Consta de 1 pieza cada manga.	CUMPLE
12	PUÑOS Consta de 1 pieza cada puño, tejido rectilíneo tipo rib 1x1 de 5 (+/- 0.2) cm de ancho terminado.	PUÑOS Consta de 1 pieza cada puño, tejido rectilíneo tipo rib 1x1 de 5 (+/- 0.2) cm de ancho terminado.	CUMPLE
13	UNIONES COSTURAS Cuello al pie de cuello: con recta y espunte a 1/16" c/301. Pie de cuello al cuerpo: con recta y espunte a 1/16" c/301. Hombros: con remalle mellicera y espunte con una aguja a 3/16" c/401. Sisa: con remalle mellicera y espunte con una aguja a 3/16" c/401. Laterales: con remalle mellicera. Puño a la manga: con remalle mellicera y espunte con una aguja a 3/16" c/401. Puño: unión con remalle mellicera y espunte con una aguja a 3/16" c/301. Las costuras no deben tener empalmes.	UNIONES COSTURAS Cuello al pie de cuello: con recta y espunte a 1/16" c/301. Pie de cuello al cuerpo: con recta y espunte a 1/16" c/301. Hombros: con remalle mellicera y espunte con una aguja a 3/16" c/401. Sisa: con remalle mellicera y espunte con una aguja a 3/16" c/401. Laterales: con remalle mellicera. Puño a la manga: con remalle mellicera y espunte con una aguja a 3/16" c/401. Puño: unión con remalle mellicera y espunte con una aguja a 3/16" c/301. Las costuras no deben tener empalmes.	CUMPLE
14	BASTA Bastillado con recubierto 2 agujas de 2.5 (+/- 0.2) cm. Con abertura en los costados 5 (+/-0.3) cm reforzado con cinta twill de 1 cm de ancho del mismo color de la tela principal.	BASTA Bastillado con recubierto 2 agujas de 2.5 (+/- 0.2) cm. Con abertura en los costados 5 (+/-0.3) cm reforzado con cinta twill de 1 cm de ancho del mismo color de la tela principal.	CUMPLE
15	HILO De costura 301, 401, 514, 406 con 40/2 100% poliéster de 2 cabos retorcidos a tono de la tela.	HILO De costura 301, 401, 514, 406 con 40/2 100% poliéster de 2 cabos retorcidos a tono de la tela.	CUMPLE
16	COSTURAS 12 ppp+/-10%	COSTURAS 12 ppp+/-10%	CUMPLE
17	REMALLAS El ancho de remalle es de 0.6 cm	REMALLAS El ancho de remalle es de 0.6 cm	CUMPLE
18	ETIQUETAS Ubicadas en la parte interna: Etiqueta de marca del confeccionista y talla insertado en el centro del pie de cuello. Etiqueta de instrucciones de cuidado y composición de tela lado izquierdo, según diseño.	ETIQUETAS Ubicadas en la parte interna: Etiqueta de marca del confeccionista y talla insertado en el centro del pie de cuello. Etiqueta de instrucciones de cuidado y composición de tela lado izquierdo, según diseño.	CUMPLE
19	ACABADOS La prenda debe estar planchada y vaporizada Confección de calidad de exportación corte, pechera embolsado, costuras y acabados que permite a la prenda caída, prestancia y durabilidad en el tiempo.	ACABADOS La prenda debe estar planchada y vaporizada Confección de calidad de exportación corte, pechera embolsado, costuras y acabados que permite a la prenda caída, prestancia y durabilidad en el tiempo.	CUMPLE

CONCLUSION

LAS MUESTRA POLO MANGA LARGA COLOR BLANCO NO ES CONFORME CON LAS ESPECIFICACIONES TECNICAS.

POSTOR 12
Codigo asignado por el comite de seleccion

FOTOS ANEXOS



Verificacion del peso Tela: PUNTO PIQUE TIPO LACOST

Color: Blanco

Composicion: 100 % algodón

Peso: 180 +/-5% gr/m2 , Rango (171 gr/m2 – 189 gr/m2)

Muestra: Peso: 187 gr/m2 **(cumple)**

Troquelado de tela



Peso en gr/m2



Verificacion de composicion de tela: COMPOSICION - 100% ALGODÓN

Esta prueba, llamada también prueba de combustión, consiste en exponer a una llama fibras o hilos de la materia textil que queremos identificar, analizando su forma de arder, el olor desprendido y el residuo que produce la combustión.

Algodón:

Comportamiento al acercar a la llama o fuego: No se funde ni se encoge y se aleja de la llama

Comportamiento en la llama: Arde rápido y sin fusión, llama amarilla

Compostamiento al retirar de la llama: Continúa ardiendo sin fusión

Humo: Gris

Olor: Papel quemado

Residuo: Ceniza gris muy ligera y de bordes suaves.

TELA CUERPO

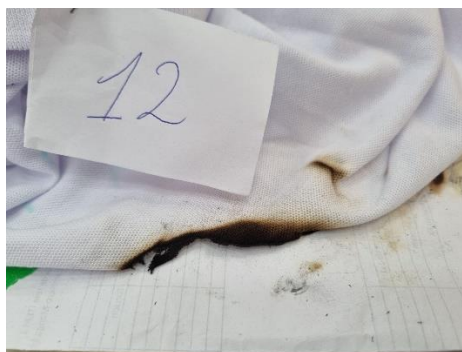
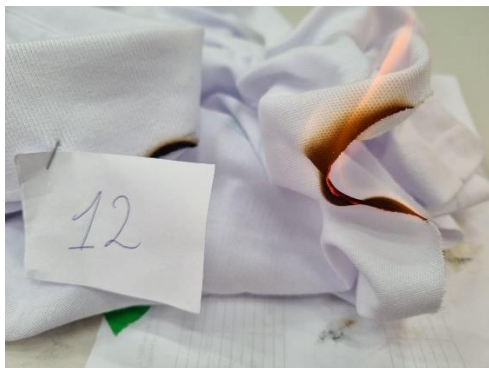

CUELLO (Rectilíneo tipo rib 1x1)



PUÑO (Rectilíneo tipo rib 1x1)



Conclusion:

La tela de punto PIQUE TIPO LACOST, cuello y puño (cumple)

Diseño, confeccion y acabados

MODELO :Polo cuello camisero, mangas largas con logo bordado



Vista delantera



Vista posterior



OBSERVACIONES DE CONFECCION

ABERTURA DELANTERO DEL CUELLO La abertura delantera en ambos extremos estará reforzada y fusionado con entretela tejida, medida de 15 x 3 (+/- 0.3) cm uniéndose en la base en forma de cajón con aspa c/301. El extremo derecho tendrá 2 botones de 4 huecos 18L distribuidos proporcionalmente a 5 cm y el extremo izquierdo 2 ojales verticales; la disposición del cierre será de izquierda sobre derecha.

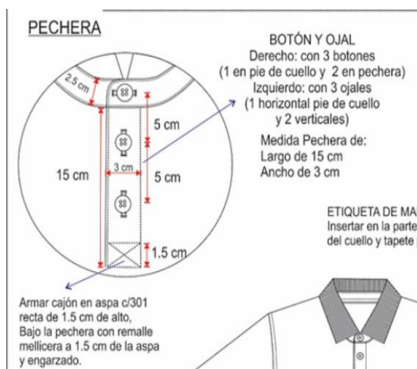

BOTONES: Material poliéster tamaño de 18L grosor de 3 mm de 4 huecos color blanco del mismo tono de la tela principal.

Muestra: Botón de 2.6 mm de grosor.

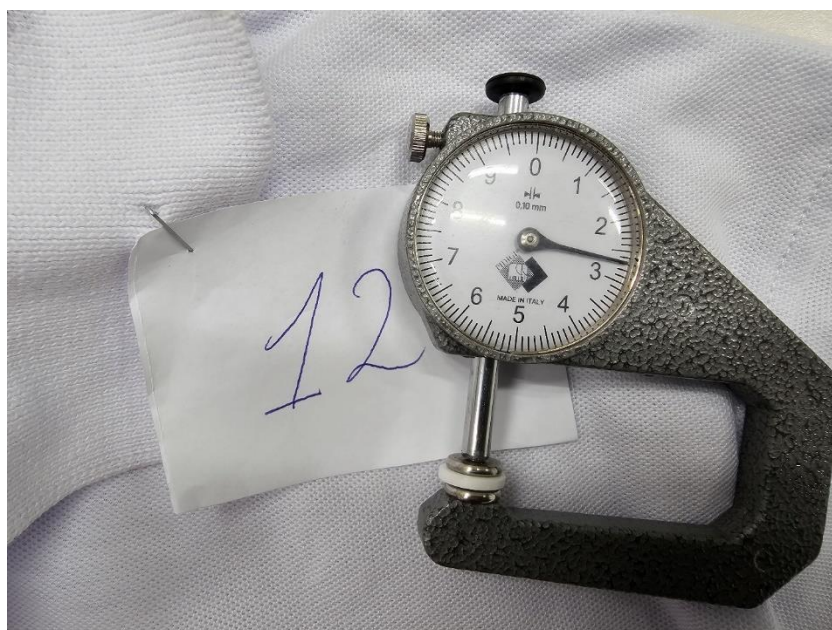

VENTS :Con abertura en los costados 5 (+/-0.3) cm reforzado con cinta twill de 1 cm de ancho del mismo color de la tela principal.

Muestra

Presenta el vents acabado diferente a lo que se requiere

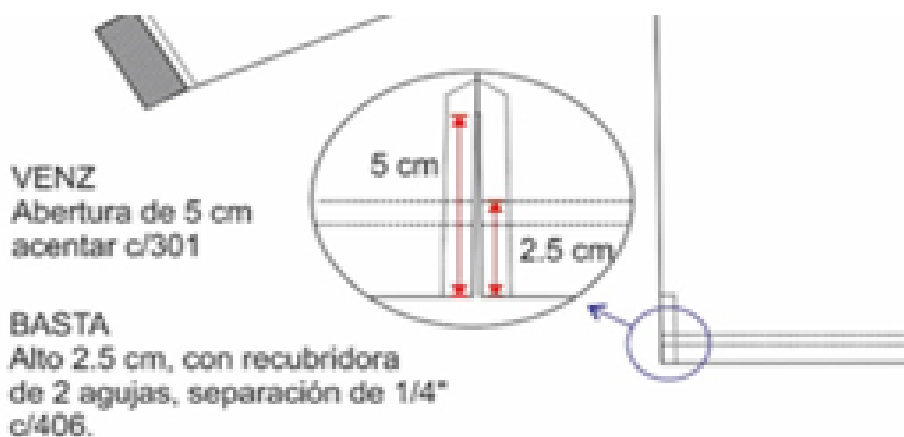

Medidas talla M

N°	DIMENSIÓN	Tol - /+	M	Resultado de la muestra	Conclusion
1	Largo de prenda HPS	1	70	70	No cumple
2	Ancho de hombros de Cost a Cost	1	44	44	Cumple
3	Ancho de Pechos (1" bajo sisa)	1	53	53	Cumple
8	Largo de manga sin Puño	1	57	58.5	No Cumple
9	Ancho de Puño	0.2	5	4.7	No cumple
11	Largo de Pechera	0.3	15	15.0	No cumple
12	Ancho de Pechera	0.3	3	3	Cumple
13	Ancho de cuello tejido centro	0.5	7	7	Cumple
14	Ancho de pie de cuello	0.2	2.5	2.5	Cumple

Largo de prenda HPS
Ancho de Pechos (1" bajo sisa)



POSTOR 12

Código asignado por el comité de selección

	REQUERIDOS	RESULTADOS	CONCLUSION
1	Tela: Punto pique tipo lacost Color: Blanco Composicion: 100 % algodón Peso: 180 +/-5% gr/m2 Rango (171 gr/m2 – 189 gr/m2)	Tela: Punto pique tipo lacost Color: Blanco Composicion: 100 % algodón Peso: 180 +/-5% gr/m2 Rango (171 gr/m2 – 189 gr/m2) Muestra: 187 gr/m2	CUMPLE
2	MODELO Polo cuello camisero, mangas largas con logo bordado (ver gráfico) Consta de 9 piezas: 1 delantero, 1 espalda, 1 cuello, 2 pie de cuello, 2 mangas, 2 puños de manga.	MODELO Polo cuello camisero, mangas largas con logo bordado (ver gráfico) Consta de 9 piezas: 1 delantero, 1 espalda, 1 cuello, 2 pie de cuello, 2 mangas, 2 puños de manga.	CUMPLE
3	TELA Tela: Tejido punto (especificaciones técnicas de la tela en cuadro aparte). Color blanco óptico. La tela no debe tener defectos de fabricación tales como hilos corridos, hilos sueltos, motas, tejidos con diferentes grosores de hilo, desgarre del tejido en las uniones, color no uniforme etc., los cuales afecten la calidad del bien.	TELA Tela: Tejido punto (especificaciones técnicas de la tela en cuadro aparte). Color blanco óptico. La tela no debe tener defectos de fabricación tales como hilos corridos, hilos sueltos, motas, tejidos con diferentes grosores de hilo, desgarre del tejido en las uniones, color no uniforme etc., los cuales afecten la calidad del bien.	CUMPLE

4	CUELLO Rectangular, abierto, tejido rectilíneo tipo rib 1x1 de 7 (+/- 0.5) cm de ancho.	CUELLO Rectangular, abierto, tejido rectilíneo tipo rib 1x1 de 7 (+/- 0.5) cm de ancho.	CUMPLE
5	PIE DE CUELLO Consta de 2 piezas de la misma tela de 2.5 (+/- 0.2) cm de ancho, fusionado con entretela tejida y parte interna bastillado a 1/4" c/301, unir al cuello y cuerpo con pespunte a 1/16" c/301. Punta de pie de cuello lado izquierdo con ojal en forma horizontal, lado derecho lleva botón de 4 huecos 18L.	PIE DE CUELLO Consta de 2 piezas de la misma tela de 2.5 cm de ancho, fusionado con entretela tejida y parte interna bastillado a 1/4" c/301, unir al cuello y cuerpo con pespunte a 1/16" c/301. Punta de pie de cuello lado izquierdo con ojal en forma horizontal, lado derecho lleva botón de 4 huecos 18L.	CUMPLE
6	DELANTERO Consta de 1 pieza, con abertura y logotipo bordado.	DELANTERO Consta de 1 pieza, con abertura y logotipo bordado.	CUMPLE
7	ABERTURA DELANTERO DEL CUELLO La abertura delantera en ambos extremos estará reforzada y fusionado con entretela tejida, medida de 15 x 3 (+/- 0.3) cm uniéndose en la base en forma de cajón con aspa c/301. El extremo derecho tendrá 2 botones de 4 huecos 18L distribuidos proporcionalmente y el extremo izquierdo 2 ojales verticales; la disposición del cierre será de izquierda sobre derecha.	ABERTURA DELANTERO DEL CUELLO La abertura delantera en ambos extremos estará reforzada y fusionado con entretela tejida, medida de 15 x 3 cm uniéndose en la base en forma de cajón con aspa c/301. El extremo derecho tendrá 2 botones de 4 huecos 18L distribuidos proporcionalmente y el extremo izquierdo 2 ojales verticales; la disposición del cierre será de izquierda sobre derecha.	CUMPLE
8	BOTONES Material poliéster tamaño de 18L grosor de 3 mm de 4 huecos color blanco del mismo tono de la tela principal.	BOTONES Material poliéster tamaño de 18L grosor de 2.6 mm de 4 huecos color blanco del mismo tono de la tela principal.	NO CUMPLE
9	LOGO Logotipo según diseño.	LOGO Logotipo según diseño.	CUMPLE
10	ESPALDA Consta de 1 pieza.	ESPALDA Consta de 1 pieza.	CUMPLE
11	MANGAS Consta de 1 pieza cada manga.	MANGAS Consta de 1 pieza cada manga.	CUMPLE
12	PUÑOS Consta de 1 pieza cada puño, tejido rectilíneo tipo rib 1x1 de 5 (+/- 0.2) cm de ancho terminado.	PUÑOS Consta de 1 pieza cada puño, tejido rectilíneo tipo rib 1x1 de 5 (+/- 0.2) cm de ancho terminado.	CUMPLE
13	UNIONES COSTURAS Cuello al pie de cuello: con recta y pespunte a 1/16" c/301. Pie de cuello al cuerpo: con recta y pespunte a 1/16" c/301. Hombros: con remalle mellicera y pespunte con una aguja a 3/16" c/401. Sisa: con remalle mellicera y pespunte con una aguja a 3/16" c/401. Laterales: con remalle mellicera. Puño a la manga: con remalle mellicera y pespunte con una aguja a 3/16" c/401. Puño: unión con remalle mellicera y pespunte con una aguja a 3/16" c/301. Las costuras no deben tener empalmes.	UNIONES COSTURAS Cuello al pie de cuello: con recta y pespunte a 1/16" c/301. Pie de cuello al cuerpo: con recta y pespunte a 1/16" c/301. Hombros: con remalle mellicera y pespunte con una aguja a 3/16" c/401. Sisa: con remalle mellicera y pespunte con una aguja a 3/16" c/401. Laterales: con remalle mellicera. Puño a la manga: con remalle mellicera y pespunte con una aguja a 3/16" c/401. Puño: unión con remalle mellicera y pespunte con una aguja a 3/16" c/301. Las costuras no deben tener empalmes.	CUMPLE

14	BASTA Bastillado con recubierto 2 agujas de 2.5 (+/- 0.2) cm. Con abertura en los costados 5 (+/-0.3) cm reforzado con cinta twill de 1 cm de ancho del mismo color de la tela principal.	BASTA Bastillado con recubierto 2 agujas de 2.5 (+/- 0.2) cm. Con abertura en los costados 5 (+/-0.3) cm reforzado con cinta twill de 1 cm de ancho del mismo color de la tela principal. Presenta el vents acabado diferente a lo que se requiere	NO CUMPLE
15	HILO De costura 301, 401, 514, 406 con 40/2 100% poliéster de 2 cabos retorcidos a tono de la tela.	HILO De costura 301, 401, 514, 406 con 40/2 100% poliéster de 2 cabos retorcidos a tono de la tela.	CUMPLE
16	COSTURAS 12 ppp+/-10%	COSTURAS 12 ppp+/-10%	CUMPLE
17	REMALLES El ancho de remalle es de 0.6 cm	REMALLES El ancho de remalle es de 0.6 cm	CUMPLE
18	ETIQUETAS Ubicadas en la parte interna: Etiqueta de marca del confeccionista y talla insertado en el centro del pie de cuello. Etiqueta de instrucciones de cuidado y composición de tela lado izquierdo, según diseño.	ETIQUETAS Ubicadas en la parte interna: Etiqueta de marca del confeccionista y talla insertado en el centro del pie de cuello. Etiqueta de instrucciones de cuidado y composición de tela lado izquierdo, según diseño.	CUMPLE
18	ACABADOS La prenda debe estar planchada y vaporizada Confección de calidad de exportación corte, pechera embolsado, costuras y acabados que permite a la prenda caída, prestancia y durabilidad en el tiempo.	ACABADOS La prenda debe estar planchada y vaporizada Confección de calidad de exportación corte, pechera embolsado, costuras y acabados que permite a la prenda caída, prestancia y durabilidad en el tiempo.	CUMPLE

CONCLUSION

LAS MUESTRA POLO MANGA LARGA COLOR BLANCO NO ES CONFORME CON LAS ESPECIFICACIONES TECNICAS.

POSTOR 13
Codigo asignado por el comite de seleccion

FOTOS ANEXOS



Verificacion del peso Tela: PUNTO PIQUE TIPO LACOST

Color: Blanco

Composicion: 100 % algodón

Peso: 180 +/-5% gr/m² , Rango (171 gr/m² – 189 gr/m²)

Muestra: Peso: 190 gr/m² **(cumple)**

Troquelado de tela



Peso en gr/m²



Verificacion de composicion de tela: COMPOSICION - 100% ALGODÓN

Esta prueba, llamada también prueba de combustión, consiste en exponer a una llama fibras o hilos de la materia textil que queremos identificar, analizando su forma de arder, el olor desprendido y el residuo que produce la combustión.

Algodon:

Comportamiento al acercar a la llama o fuego: No se funde ni se encogue y se aleja de la llama

Comportamiento en la llama: Arde rápido y sin fusión, llama amarilla

Compostamiento al retirar de la llama: Continúa ardiendo sin fusión

Humo: Gris

Olor: Papel quemado

Residuo: Ceniza gris muy ligera y de bordes suaves.

TELA CUERPO



CUELLO (Rectilíneo tipo rib 1x1)

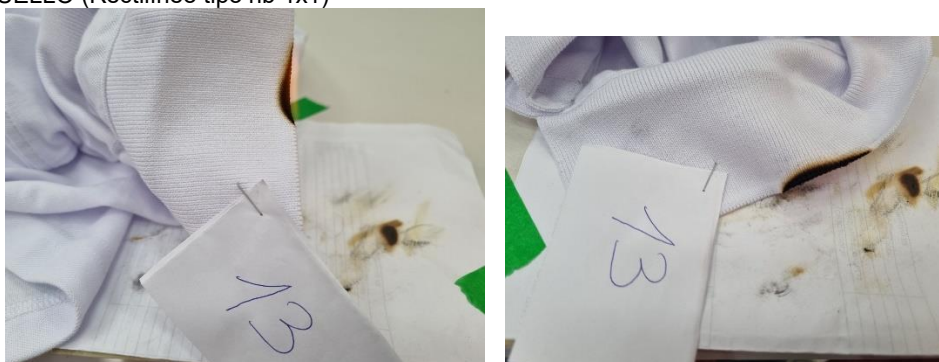

PUÑO (Rectilíneo tipo rib 1x1)



Conclusion:

La tela de punto PIQUE TIPO LACOST, cuello y puño (cumple)

Diseño, confeccion y acabados

MODELO :Polo cuello camisero, mangas largas con logo bordado

Pecho Lado Derecho:



Pecho Lado Izquierdo:



Vista delantera



Vista posterior



ABERTURA DELANTERO DEL CUELLO La abertura delantera en ambos extremos estará reforzada y fusionado con entretela tejida, medida de 15 x 3 (+/- 0.3) cm uniéndose en la base en forma de cajón con aspa c/301. El extremo derecho tendrá 2 botones de 4 huecos 18L distribuidos proporcionalmente a 5 cm y el extremo izquierdo 2 ojales verticales; la disposición del cierre será de izquierda sobre derecha.

Muestra: Dimension de largo pechera 15.0 x 3.0 cm

Medida de ojales no es como se pide, del primero al segundo 5 cm, del segundo al tercero 4.5 cm

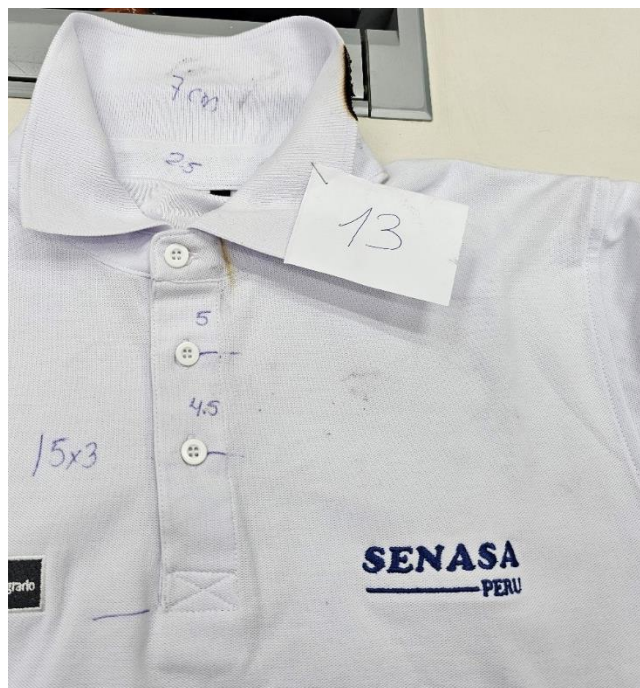
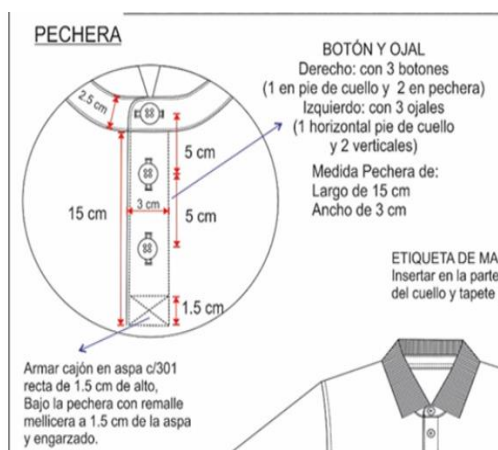

BOTONES: Material poliéster tamaño de 18L grosor de 3 mm de 4 huecos color blanco del mismo tono de la tela principal.

Muestra: Botón de 2.5 mm de grosor.

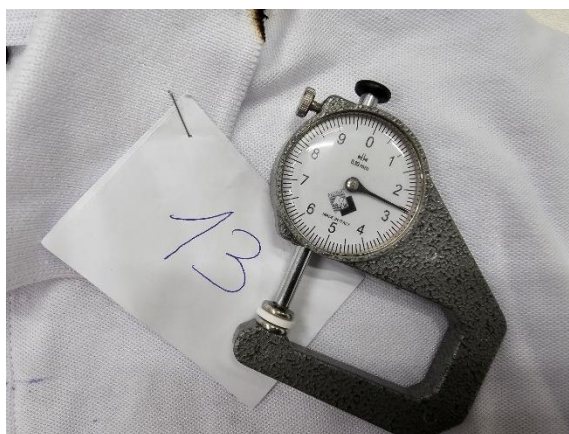

VENTS :Con abertura en los costados 5 (+/-0.3) cm reforzado con cinta twill de 1 cm de ancho del mismo color de la tela principal.

Muestra

Presenta el vents acabado diferente a lo que se requiere



Medidas talla M

N°	DIMENSIÓN	Tol - /+	M	Resultado de la muestra	Conclusion
1	Largo de prenda HPS	1	70	70	Cumple
2	Ancho de hombros de Cost a Cost	1	44	44	Cumple
3	Ancho de Pechos (1" bajo sisa)	1	53	53	Cumple
8	Largo de manga sin Puño	1	57	58	Cumple
9	Ancho de Puño	0.2	5	4.7	Cumple
11	Largo de Pechera	0.3	15	15	Cumple
12	Ancho de Pechera	0.3	3	3	Cumple
13	Ancho de cuello tejido centro	0.5	7	7	Cumple
14	Ancho de pie de cuello	0.2	2.5	2.5	Cumple

Largo de prenda HPS
Ancho de Pechos (1" bajo sisa)



POSTOR 13

Código asignado por el comité de selección

	REQUERIDOS	RESULTADOS	CONCLUSION
1	Tela: Punto pique tipo lacost Color: Blanco Composicion: 100 % algodón Peso: 180 +/-5% gr/m2 Rango (171 gr/m2 – 189 gr/m2)	Tela: Punto pique tipo lacost Color: Blanco Composicion: 100 % algodón Peso: 180 +/-5% gr/m2 Rango (171 gr/m2 – 189 gr/m2) Muestra: 190 gr/m2	CUMPLE
2	MODELO Polo cuello camisero, mangas largas con logo bordado (ver gráfico) Consta de 9 piezas: 1 delantero, 1 espalda, 1 cuello, 2 pie de cuello, 2 mangas, 2 puños de manga.	MODELO Polo cuello camisero, mangas largas con logo bordado (ver gráfico) Consta de 9 piezas: 1 delantero, 1 espalda, 1 cuello, 2 pie de cuello, 2 mangas, 2 puños de manga.	CUMPLE
3	TELA Tela: Tejido punto (especificaciones técnicas de la tela en cuadro aparte). Color blanco óptico. La tela no debe tener defectos de fabricación tales como hilos corridos, hilos sueltos, motas, tejidos con diferentes grosores de hilo, desgarre del tejido en las uniones, color no uniforme etc., los cuales afecten la calidad del bien.	TELA Tela: Tejido punto (especificaciones técnicas de la tela en cuadro aparte). Color blanco óptico. La tela no debe tener defectos de fabricación tales como hilos corridos, hilos sueltos, motas, tejidos con diferentes grosores de hilo, desgarre del tejido en las uniones, color no uniforme etc., los cuales afecten la calidad del bien.	CUMPLE
4	CUELLO Rectangular, abierto, tejido rectilíneo tipo rib 1x1 de 7 (+/- 0.5) cm de ancho.	CUELLO Rectangular, abierto, tejido rectilíneo tipo rib 1x1 de 7 cm de ancho.	CUMPLE
5	PIE DE CUELLO Consta de 2 piezas de la misma tela de 2.5 (+/- 0.2) cm de ancho, fusionado con entretela tejida y parte interna bastillado a 1/4" c/301, unir al cuello y cuerpo con pespunte a 1/16" c/301. Punta de pie de cuello lado izquierdo con ojal en forma horizontal, lado derecho lleva botón de 4 huecos 18L.	PIE DE CUELLO Consta de 2 piezas de la misma tela de 2.5 (+/- 0.2) cm de ancho, fusionado con entretela tejida y parte interna bastillado a 1/4" c/301, unir al cuello y cuerpo con pespunte a 1/16" c/301. Punta de pie de cuello lado izquierdo con ojal en forma horizontal, lado derecho lleva botón de 4 huecos 18L.	CUMPLE
6	DELANTERO Consta de 1 pieza, con abertura y logotipo bordado.	DELANTERO Consta de 1 pieza, con abertura y logotipo bordado.	CUMPLE
7	ABERTURA DELANTERO DEL CUELLO La abertura delantera en ambos extremos estará reforzada y fusionado con entretela tejida, medida de 15 x 3 (+/- 0.3) cm uniéndose en la base en forma de cajón con aspa c/301. El extremo derecho tendrá 2 botones de 4 huecos 18L distribuidos proporcionalmente y el extremo izquierdo 2 ojales verticales; la disposición del cierre será de izquierda sobre derecha.	ABERTURA DELANTERO DEL CUELLO La abertura delantera en ambos extremos estará reforzada y fusionado con entretela tejida, medida de 15 x 3 cm uniéndose en la base en forma de cajón con aspa c/301. El extremo derecho tendrá 2 botones de 4 huecos 18L distribuidos proporcionalmente y el extremo izquierdo 2 ojales verticales; la disposición del cierre será de izquierda sobre derecha. Medida de ojales no es como se pide, del primero al segundo 5 cm, del segundo al tercero 4.5 cm	NO CUMPLE
8	BOTONES Material poliéster tamaño de 18L grosor de 3 mm de 4 huecos color blanco del mismo tono de la tela principal.	BOTONES Material poliéster tamaño de 18L grosor de 2.6 mm de 4 huecos color blanco del mismo tono de la tela principal.	NO CUMPLE

9	LOGO Logotipo según diseño.	LOGO Logotipo según diseño.	CUMPLE
10	ESPALDA Consta de 1 pieza.	ESPALDA Consta de 1 pieza.	CUMPLE
11	MANGAS Consta de 1 pieza cada manga.	MANGAS Consta de 1 pieza cada manga.	CUMPLE
12	PUÑOS Consta de 1 pieza cada puño, tejido rectilíneo tipo rib 1x1 de 5 (+/- 0.2) cm de ancho terminado.	PUÑOS Consta de 1 pieza cada puño, tejido rectilíneo tipo rib 1x1 de 5 (+/- 0.2) cm de ancho terminado	CUMPLE
13	UNIONES COSTURAS Cuello al pie de cuello: con recta y pespunte a 1/16" c/301. Pie de cuello al cuerpo: con recta y pespunte a 1/16" c/301. Hombros: con remalle mellicera y pespunte con una aguja a 3/16" c/401. Sisa: con remalle mellicera y pespunte con una aguja a 3/16" c/401. Laterales: con remalle mellicera. Puño a la manga: con remalle mellicera y pespunte con una aguja a 3/16" c/401. Puño: unión con remalle mellicera y pespunte con una aguja a 3/16" c/301. Las costuras no deben tener empalmes.	UNIONES COSTURAS Cuello al pie de cuello: con recta y pespunte a 1/16" c/301. Pie de cuello al cuerpo: con recta y pespunte a 1/16" c/301. Hombros: con remalle mellicera y pespunte con una aguja a 3/16" c/401. Sisa: con remalle mellicera y pespunte con una aguja a 3/16" c/401. Laterales: con remalle mellicera. Puño a la manga: con remalle mellicera y pespunte con una aguja a 3/16" c/401. Puño: unión con remalle mellicera y pespunte con una aguja a 3/16" c/301. Las costuras no deben tener empalmes.	CUMPLE
14	BASTA Bastillado con recubierto 2 agujas de 2.5 (+/- 0.2) cm. Con abertura en los costados 5 (+/-0.3) cm reforzado con cinta twill de 1 cm de ancho del mismo color de la tela principal.	BASTA Bastillado con recubierto 2 agujas de 2.5 (+/- 0.2) cm. Con abertura en los costados 5 (+/-0.3) cm reforzado con cinta twill de 1 cm de ancho del mismo color de la tela principal. Presenta el vents acabado diferente a lo que se requiere	NO CUMPLE
15	HILO De costura 301, 401, 514, 406 con 40/2 100% poliéster de 2 cabos retorcidos a tono de la tela.	HILO De costura 301, 401, 514, 406 con 40/2 100% poliéster de 2 cabos retorcidos a tono de la tela.	CUMPLE
16	COSTURAS 12 ppp+/-10%	COSTURAS 12 ppp+/-10%	CUMPLE
17	REMALLES El ancho de remalle es de 0.6 cm	REMALLES El ancho de remalle es de 0.6 cm	CUMPLE
18	ETIQUETAS Ubicadas en la parte interna: Etiqueta de marca del confeccionista y talla insertado en el centro del pie de cuello. Etiqueta de instrucciones de cuidado y composición de tela lado izquierdo, según diseño.	ETIQUETAS Ubicadas en la parte interna: Etiqueta de marca del confeccionista y talla insertado en el centro del pie de cuello. Etiqueta de instrucciones de cuidado y composición de tela lado izquierdo, según diseño.	CUMPLE
18	ACABADOS La prenda debe estar planchada y vaporizada Confección de calidad de exportación corte, pechera embolsado, costuras y acabados que permite a la prenda caída, prestancia y durabilidad en el tiempo.	ACABADOS La prenda debe estar planchada y vaporizada Confección de calidad de exportación corte, pechera embolsado, costuras y acabados que permite a la prenda caída, prestancia y durabilidad en el tiempo.	CUMPLE

CONCLUSION

LAS MUESTRA POLO MANGA LARGA COLOR BLANCO NO ES CONFORME CON LAS ESPECIFICACIONES TECNICAS.

POSTOR 14
Codigo asignado por el comite de seleccion

FOTOS ANEXOS



Verificacion del peso Tela: PUNTO PIQUE TIPO LACOST

Color: Blanco

Composicion: 100 % algodón

Peso: 180 +/-5% gr/m² , Rango (171 gr/m² – 189 gr/m²)

Muestra: Peso: 186 gr/m² **(cumple)**

Troquelado de tela

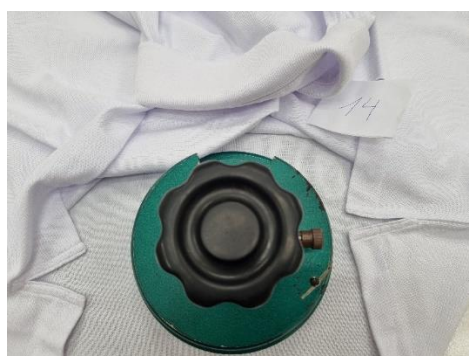

Peso en gr/m²



Verificacion de composicion de tela: COMPOSICION - 100% ALGODÓN

Esta prueba, llamada también prueba de combustión, consiste en exponer a una llama fibras o hilos de la materia textil que queremos identificar, analizando su forma de arder, el olor desprendido y el residuo que produce la combustión.

Algodón:

Comportamiento al acercar a la llama o fuego: No se funde ni se encoge y se aleja de la llama

Comportamiento en la llama: Arde rápido y sin fusión, llama amarilla

Compostamiento al retirar de la llama: Continúa ardiendo sin fusión

Humo: Gris

Olor: Papel quemado

Residuo: Ceniza gris muy ligera y de bordes suaves.

TELA CUERPO

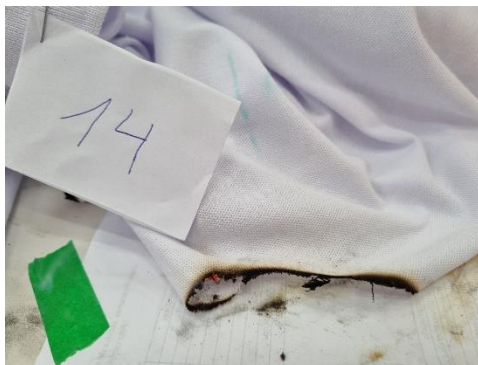
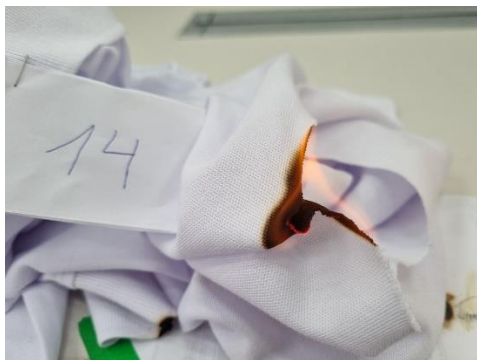

CUELLO (Rectilíneo tipo rib 1x1)



PUÑO (Rectilíneo tipo rib 1x1)

**Conclusion:**

La tela de punto PIQUE TIPO LACOST, cuello y puño (cumple)

Diseño, confeccion y acabados

MODELO :Polo cuello camisero, mangas largas con logo bordado

Pecho Lado Derecho



Pecho Lado Izquierdo:



Vista delantera



Vista posterior



ABERTURA DELANTERO DEL CUELLO La abertura delantera en ambos extremos estará reforzada y fusionado con entretela tejida, medida de 15 x 3 (+/- 0.3) cm uniéndose en la base en forma de cajón con aspa c/301. El extremo derecho tendrá 2 botones de 4 huecos 18L distribuidos proporcionalmente a 5 cm y el extremo izquierdo 2 ojales verticales; la disposición del cierre será de izquierda sobre derecha.

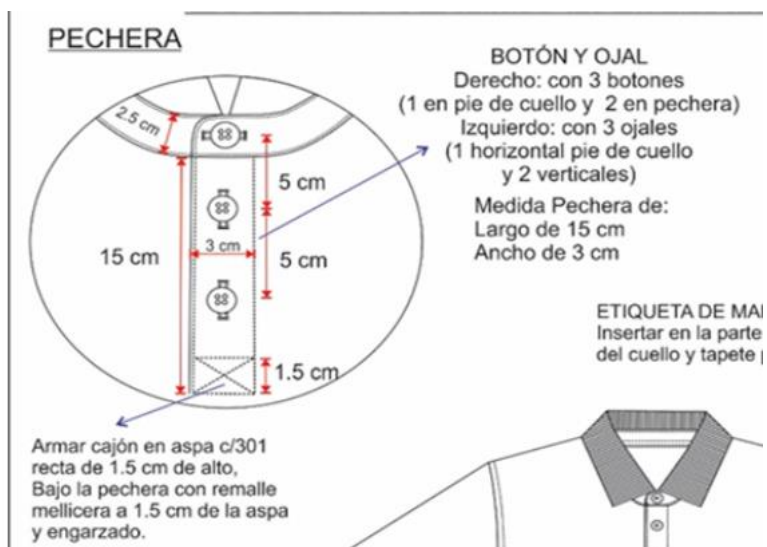

BOTONES: Material poliéster tamaño de 18L grosor de 3 mm de 4 huecos color blanco del mismo tono de la tela principal.

Muestra: Botón de 2.6 mm de grosor.

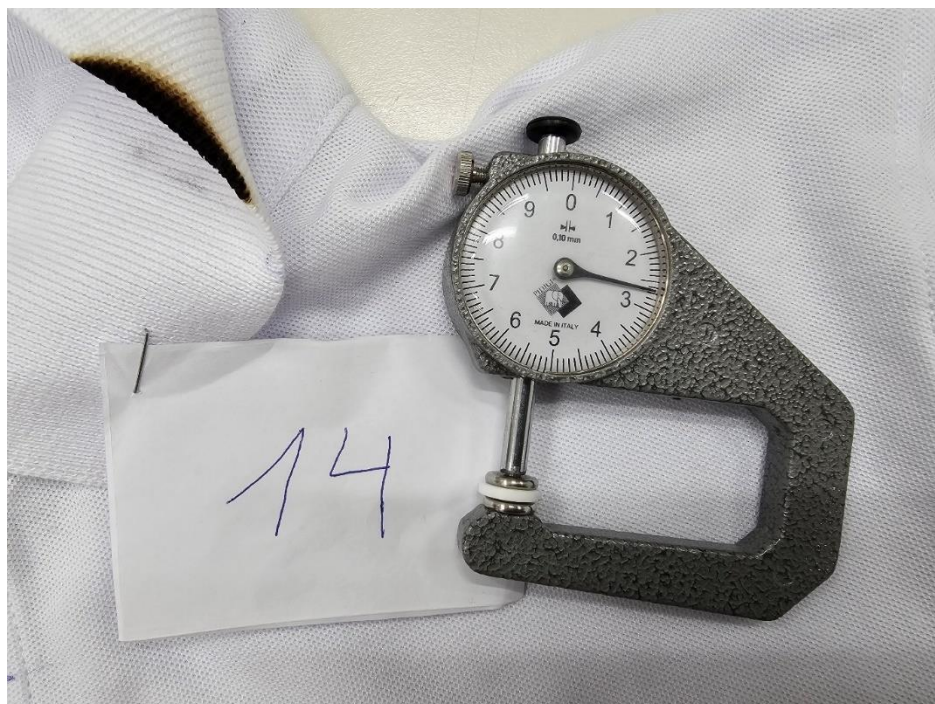

VENTS : Con abertura en los costados 5 (+/-0.3) cm reforzado con cinta twill de 1 cm de ancho del mismo color de la tela principal.

Muestra

Presenta el vents acabado diferente a lo que se requiere

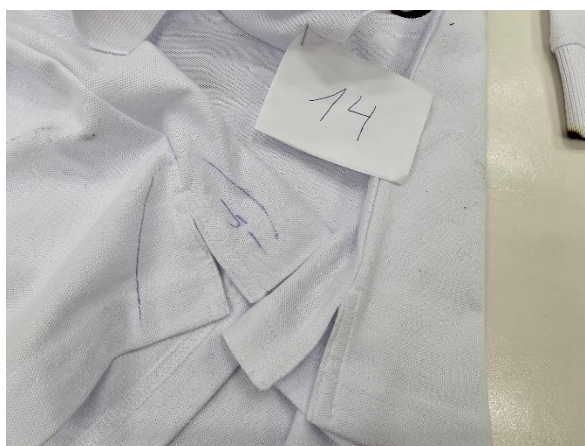
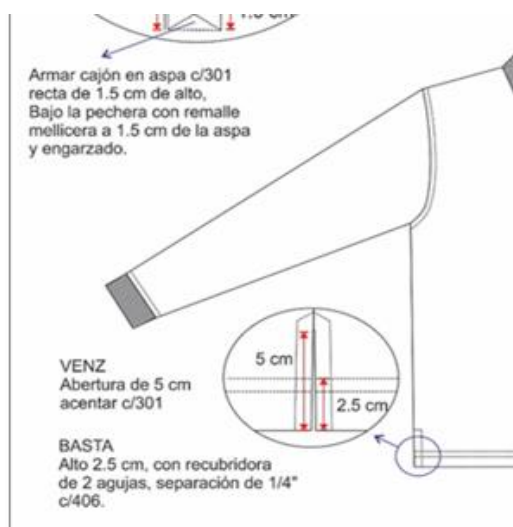

Medidas talla M

N°	DIMENSIÓN	Tol - /+	M	Resultado de la muestra	Conclusion
1	Largo de prenda HPS	1	70	69	Cumple
2	Ancho de hombros de Cost a Cost	1	44	44.5	Cumple
3	Ancho de Pechos (1" bajo sisa)	1	53	53.5	Cumple
8	Largo de manga sin Puño	1	57	58.5	Cumple
9	Ancho de Puño	0.2	5	5	Cumple
11	Largo de Pechera	0.3	15	15	Cumple
12	Ancho de Pechera	0.3	3	3	Cumple
13	Ancho de cuello tejido centro	0.5	7	7	Cumple
14	Ancho de pie de cuello	0.2	2.5	2.5	Cumple

Largo de prenda HPS
Ancho de Pechos (1" bajo sisa)



Ancho de hombros de Cost a Cost



POSTOR 14

Codigo asignado por el comite de seleccion

	REQUERIDOS	RESULTADOS	CONCLUSION
1	Tela: Punto pique tipo lacost Color: Blanco Composicion: 100 % algodón Peso: 180 +/-5% gr/m2 Rango (171 gr/m2 – 189 gr/m2)	Tela: Punto pique tipo lacost Color: Blanco Composicion: 100 % algodón Peso: 180 +/-5% gr/m2 Rango (171 gr/m2 – 189 gr/m2) Muestra: 190 gr/m2	CUMPLE
2	MODELO Polo cuello camisero, mangas largas con logo bordado (ver gráfico) Consta de 9 piezas: 1 delantero, 1 espalda, 1 cuello, 2 pie de cuello, 2 mangas, 2 puños de manga.	MODELO Polo cuello camisero, mangas largas con logo bordado (ver gráfico) Consta de 9 piezas: 1 delantero, 1 espalda, 1 cuello, 2 pie de cuello, 2 mangas, 2 puños de manga.	CUMPLE
3	TELA Tela: Tejido punto (especificaciones técnicas de la tela en cuadro aparte). Color blanco óptico. La tela no debe tener defectos de fabricación tales como hilos corridos, hilos sueltos, motas, tejidos con diferentes grosores de hilo, desgarre del tejido en las uniones, color no uniforme etc., los cuales afecten la calidad del bien.	TELA Tela: Tejido punto (especificaciones técnicas de la tela en cuadro aparte). Color blanco óptico. La tela no debe tener defectos de fabricación tales como hilos corridos, hilos sueltos, motas, tejidos con diferentes grosores de hilo, desgarre del tejido en las uniones, color no uniforme etc., los cuales afecten la calidad del bien.	CUMPLE
4	CUELLO Rectangular, abierto, tejido rectilíneo tipo rib 1x1 de 7 (+/- 0.5) cm de ancho.	CUELLO Rectangular, abierto, tejido rectilíneo tipo rib 1x1 de 7 cm de ancho.	CUMPLE
5	PIE DE CUELLO Consta de 2 piezas de la misma tela de 2.5 (+/- 0.2) cm de ancho, fusionado con entretela tejida y parte interna bastillado a 1/4" c/301, unir al cuello y cuerpo con pespunte a 1/16" c/301. Punta de pie de cuello lado izquierdo con ojal en forma horizontal, lado derecho lleva botón de 4 huecos 18L.	PIE DE CUELLO Consta de 2 piezas de la misma tela de 2.5 cm de ancho, fusionado con entretela tejida y parte interna bastillado a 1/4" c/301, unir al cuello y cuerpo con pespunte a 1/16" c/301. Punta de pie de cuello lado izquierdo con ojal en forma horizontal, lado derecho lleva botón de 4 huecos 18L.	CUMPLE
6	DELANTERO Consta de 1 pieza, con abertura y logotipo bordado.	DELANTERO Consta de 1 pieza, con abertura y logotipo bordado.	CUMPLE
7	ABERTURA DELANTERO DEL CUELLO La abertura delantera en ambos extremos estará reforzada y fusionado con entretela tejida, medida de 15 x 3 (+/- 0.3) cm uniéndose en la base en forma de cajón con aspa c/301. El extremo derecho tendrá 2 botones de 4 huecos 18L distribuidos proporcionalmente y el extremo izquierdo 2 ojales verticales; la disposición del cierre será de izquierda sobre derecha.	ABERTURA DELANTERO DEL CUELLO La abertura delantera en ambos extremos estará reforzada y fusionado con entretela tejida, medida de 15 x 3 (+/- 0.3) cm uniéndose en la base en forma de cajón con aspa c/301. El extremo derecho tendrá 2 botones de 4 huecos 18L distribuidos proporcionalmente y el extremo izquierdo 2 ojales verticales; la disposición del cierre será de izquierda sobre derecha.	CUMPLE
8	BOTONES Material poliéster tamaño de 18L grosor de 3 mm de 4 huecos color blanco del mismo tono de la tela principal.	BOTONES Material poliéster tamaño de 18L grosor de 2.6 mm de 4 huecos color blanco del mismo tono de la tela principal.	NO CUMPLE
9	LOGO Logotipo según diseño.	LOGO Logotipo según diseño.	CUMPLE
10	ESPALDA Consta de 1 pieza.	ESPALDA Consta de 1 pieza.	CUMPLE
11	MANGAS Consta de 1 pieza cada manga.	MANGAS Consta de 1 pieza cada manga.	CUMPLE

12	PUÑOS Consta de 1 pieza cada puño, tejido rectilíneo tipo rib 1x1 de 5 (+/- 0.2) cm de ancho terminado.	PUÑOS Consta de 1 pieza cada puño, tejido rectilíneo tipo rib 1x1 de 5 (+/- 0.2) cm de ancho terminado	CUMPLE
13	UNIONES COSTURAS Cuello al pie de cuello: con recta y pespunte a 1/16" c/301. Pie de cuello al cuerpo: con recta y pespunte a 1/16" c/301. Hombros: con remalle mellicera y pespunte con una aguja a 3/16" c/401. Sisa: con remalle mellicera y pespunte con una aguja a 3/16" c/401. Laterales: con remalle mellicera. Puño a la manga: con remalle mellicera y pespunte con una aguja a 3/16" c/401. Puño: unión con remalle mellicera y pespunte con una aguja a 3/16" c/301. Las costuras no deben tener empalmes.	UNIONES COSTURAS Cuello al pie de cuello: con recta y pespunte a 1/16" c/301. Pie de cuello al cuerpo: con recta y pespunte a 1/16" c/301. Hombros: con remalle mellicera y pespunte con una aguja a 3/16" c/401. Sisa: con remalle mellicera y pespunte con una aguja a 3/16" c/401. Laterales: con remalle mellicera. Puño a la manga: con remalle mellicera y pespunte con una aguja a 3/16" c/401. Puño: unión con remalle mellicera y pespunte con una aguja a 3/16" c/301. Las costuras no deben tener empalmes.	CUMPLE
14	BASTA Bastillado con recubierto 2 agujas de 2.5 (+/- 0.2) cm. Con abertura en los costados 5 (+/-0.3) cm reforzado con cinta twill de 1 cm de ancho del mismo color de la tela principal.	BASTA Bastillado con recubierto 2 agujas de 2.5 (+/- 0.2) cm. Con abertura en los costados 5 (+/-0.3) cm reforzado con cinta twill de 1 cm de ancho del mismo color de la tela principal. Presenta el vents acabado diferente a lo que se requiere	CUMPLE
15	HILO De costura 301, 401, 514, 406 con 40/2 100% poliéster de 2 cabos retorcidos a tono de la tela.	HILO De costura 301, 401, 514, 406 con 40/2 100% poliéster de 2 cabos retorcidos a tono de la tela.	CUMPLE
16	COSTURAS 12 ppp+/-10%	COSTURAS 12 ppp+/-10%	CUMPLE
17	REMALLES El ancho de remalle es de 0.6 cm	REMALLES El ancho de remalle es de 0.6 cm	CUMPLE
18	ETIQUETAS Ubicadas en la parte interna: Etiqueta de marca del confeccionista y talla insertado en el centro del pie de cuello. Etiqueta de instrucciones de cuidado y composición de tela lado izquierdo, según diseño.	ETIQUETAS Ubicadas en la parte interna: Etiqueta de marca del confeccionista y talla insertado en el centro del pie de cuello. Etiqueta de instrucciones de cuidado y composición de tela lado izquierdo, según diseño.	CUMPLE
19	ACABADOS La prenda debe estar planchada y vaporizada Confección de calidad de exportación corte, pechera embolsado, costuras y acabados que permite a la prenda caída, prestancia y durabilidad en el tiempo.	ACABADOS La prenda debe estar planchada y vaporizada Confección de calidad de exportación corte, pechera embolsado, costuras y acabados que permite a la prenda caída, prestancia y durabilidad en el tiempo.	CUMPLE

CONCLUSION

LAS MUESTRA POLO MANGA LARGA COLOR BLANCO NO ES CONFORME CON LAS ESPECIFICACIONES TECNICAS.

POSTOR 15
Codigo asignado por el comite de seleccion

FOTOS ANEXOS



Verificacion del peso Tela: PUNTO PIQUE TIPO LACOST

Color: Blanco

Composicion: 100 % algodón

Peso: 180 +/-5% gr/m2 , Rango (171 gr/m2 – 189 gr/m2)

Muestra: Peso: 202 gr/m2 **(cumple)**
 fuera del rango se considera una mejora **(cumple)**

Troquelado de tela



Peso en gr/m2



Verificacion de composicion de tela: COMPOSICION - 100% ALGODÓN

Esta prueba, llamada también prueba de combustión, consiste en exponer a una llama fibras o hilos de la materia textil que queremos identificar, analizando su forma de arder, el olor desprendido y el residuo que produce la combustión.

Algodon:

Comportamiento al acercar a la llama o fuego: No se funde ni se encogue y se aleja de la llama

Comportamiento en la llama: Arde rápido y sin fusión, llama amarilla

Compostamiento al retirar de la llama: Continúa ardiendo sin fusión

Humo: Gris

Olor: Papel quemado

Residuo: Ceniza gris muy ligera y de bordes suaves.

TELA CUERPO

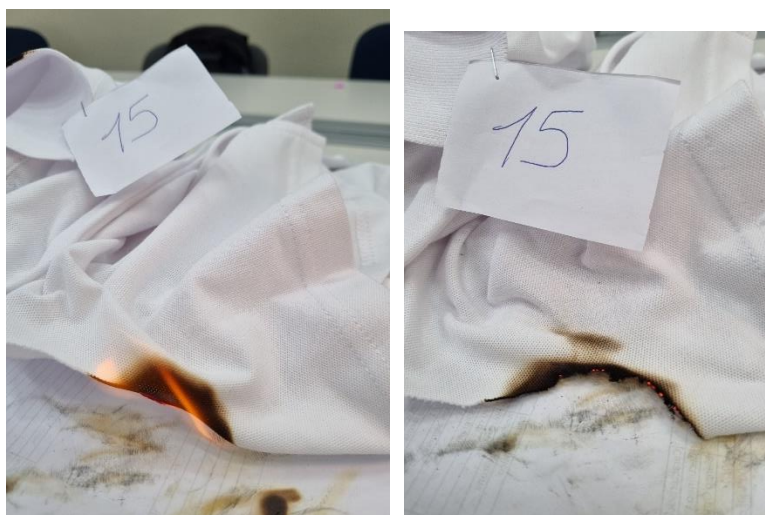

CUELLO (Rectilíneo tipo rib 1x1)

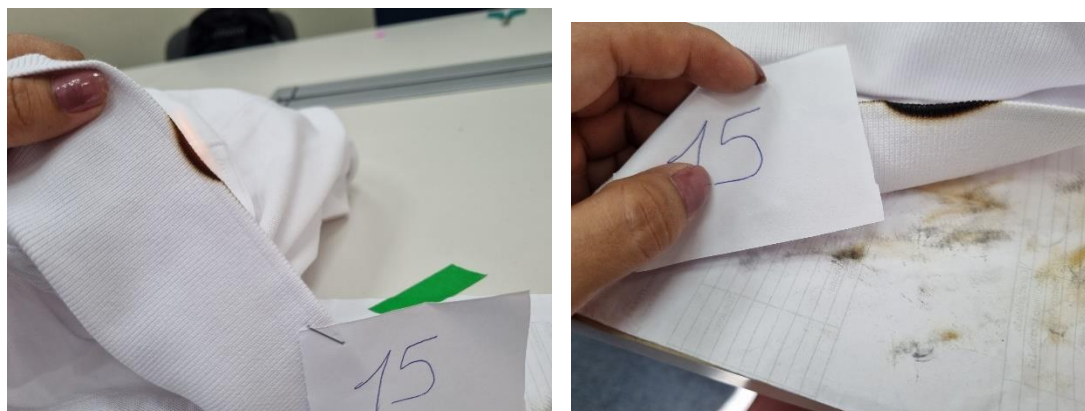

PUÑO (Rectilíneo tipo rib 1x1)

**Conclusion:**

La tela de punto PIQUE TIPO LACOST, cuello y puño (cumple)

Diseño, confeccion y acabados

MODELO :Polo cuello camisero, mangas largas con logo bordado

Pecho Lado Derecho



Pecho Lado Izquierdo:



Vista delantera



Vista posterior



CUELLO: Rectangular, abierto, tejido rectilíneo tipo rib 1x1 de 7 (+/- 0.5) cm de ancho.

PIE DE CUELLO: Consta de 2 piezas de la misma tela de 2.5 (+/- 0.2) cm de ancho, fusionado con entretela tejida y parte interna bastillado a 1/4" c/301, unir al cuello y cuerpo con pespunte a 1/16" c/301. Punta de pie de cuello lado izquierdo con ojal en forma horizontal, lado derecho lleva botón de 4 huecos 18L.

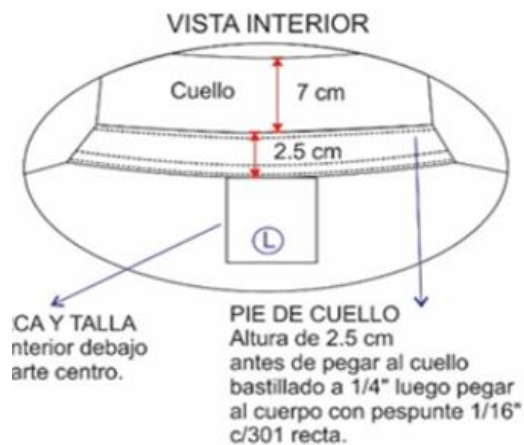

ABERTURA DELANTERO DEL CUELLO La abertura delantera en ambos extremos estará reforzada y fusionado con entretela tejida, medida de 15 x 3 (+/- 0.3) cm uniéndose en la base en forma de cajón con aspa c/301. El extremo derecho tendrá 2 botones de 4 huecos 18L distribuidos proporcionalmente a 5 cm y el extremo izquierdo 2 ojales verticales; la disposición del cierre será de izquierda sobre derecha.

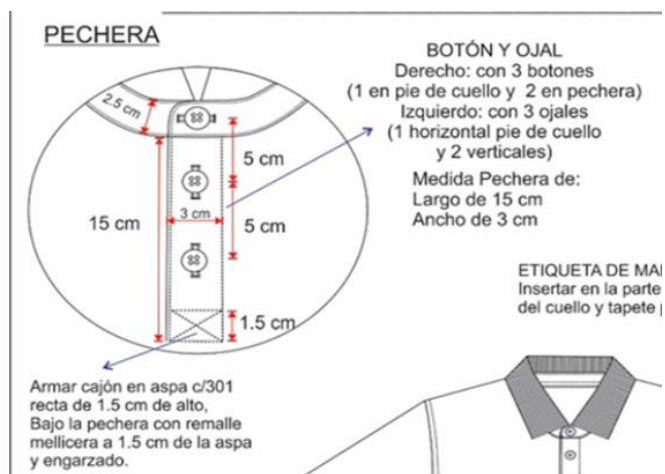

OBSERVACIONES DE CONFECCION

BOTONES: Material poliéster tamaño de 18L grosor de 3 mm de 4 huecos color blanco del mismo tono de la tela principal.

Muestra: Botón de 2.6 mm de grosor.

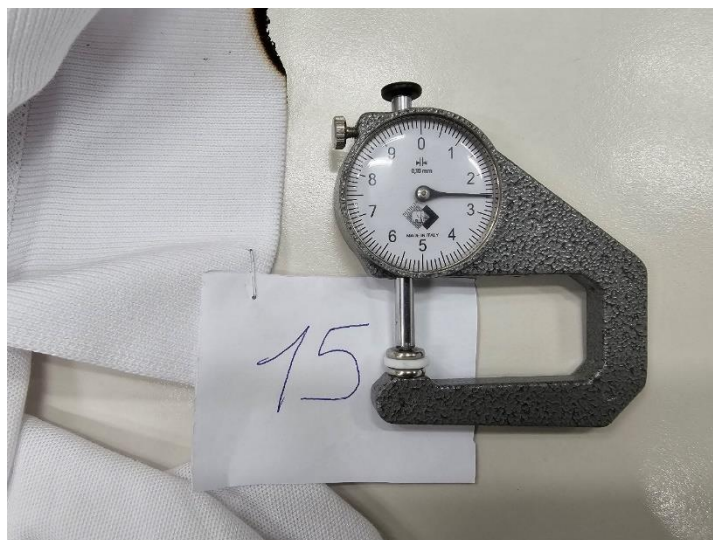

PUÑOS: Consta de 1 pieza cada puño, tejido rectilíneo tipo rib 1x1 de 5 (+/- 0.2) cm de ancho terminado.

Muestra:

Consta de 1 pieza cada puño, tejido rectilíneo tipo rib 1x1 de 4.5 cm de ancho terminado.

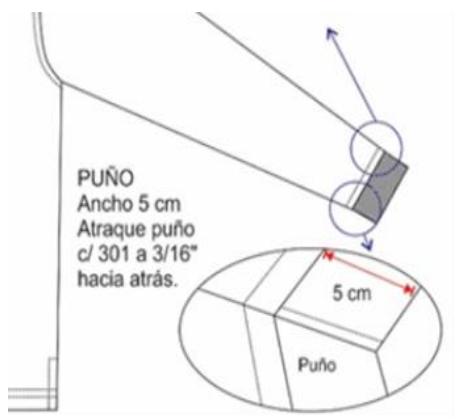

BASTA: Bastillado con recubierto 2 agujas de 2.5 (+/- 0.2) cm.

VENTS : Con abertura en los costados 5 (+/-0.3) cm reforzado con cinta twill de 1 cm de ancho del mismo color de la tela principal.

Muestra

Presenta el vents acabado diferente a lo que se requiere.

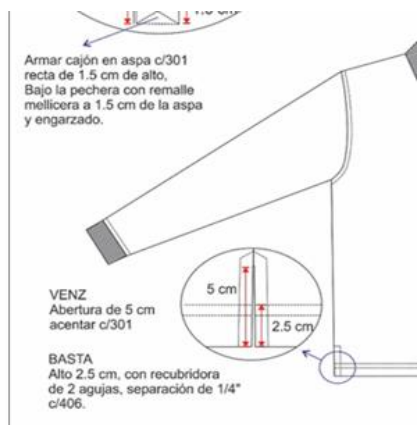

Medidas talla M

N°	DIMENSIÓN	Tol - / +	M	Resultado de la muestra	Conclusion
1	Largo de prenda HPS	1	70	71.5	No cumple
2	Ancho de hombros de Cost a Cost	1	44	45.5	Cumple
3	Ancho de Pechos (1" bajo sisa)	1	53	54	Cumple
8	Largo de manga sin Puño	1	57	59.5	No Cumple
9	Ancho de Puño	0.2	5	4.5	No cumple
11	Largo de Pechera	0.3	15	15.0	cumple
12	Ancho de Pechera	0.3	3	3	Cumple
13	Ancho de cuello tejido centro	0.5	7	7	Cumple
14	Ancho de pie de cuello	0.2	2.5	2.5	Cumple

Largo de prenda HPS
Ancho de Pechos (1" bajo sisa)



Ancho de hombros de Cost a Cost



POSTOR 15

Codigo asignado por el comite de seleccion

	REQUERIDOS	RESULTADOS	CONCLUSION
1	Tela: Punto pique tipo lacost Color: Blanco Composicion: 100 % algodón Peso: 180 +/-5% gr/m2 Rango (171 gr/m2 – 189 gr/m2)	Tela: Punto pique tipo lacost Color: Blanco Composicion: 100 % algodón Peso: 180 +/-5% gr/m2 Rango (171 gr/m2 – 189 gr/m2) Muestra: 202 gr/m2	CUMPLE
2	MODELO Polo cuello camisero, mangas largas con logo bordado (ver gráfico) Consta de 9 piezas: 1 delantero, 1 espalda, 1 cuello, 2 pie de cuello, 2 mangas, 2 puños de manga.	MODELO Polo cuello camisero, mangas largas con logo bordado (ver gráfico) Consta de 9 piezas: 1 delantero, 1 espalda, 1 cuello, 2 pie de cuello, 2 mangas, 2 puños de manga.	CUMPLE
3	TELA Tela: Tejido punto (especificaciones técnicas de la tela en cuadro aparte). Color blanco óptico. La tela no debe tener defectos de fabricación tales como hilos corridos, hilos sueltos, motas, tejidos con diferentes grosores de hilo, desgarre del tejido en las uniones, color no uniforme etc., los cuales afecten la calidad del bien.	TELA Tela: Tejido punto (especificaciones técnicas de la tela en cuadro aparte). Color blanco óptico. La tela no debe tener defectos de fabricación tales como hilos corridos, hilos sueltos, motas, tejidos con diferentes grosores de hilo, desgarre del tejido en las uniones, color no uniforme etc., los cuales afecten la calidad del bien.	CUMPLE
4	CUELLO Rectangular, abierto, tejido rectilíneo tipo rib 1x1 de 7 (+/- 0.5) cm de ancho.	CUELLO Rectangular, abierto, tejido rectilíneo tipo rib 1x1 de 7 cm de ancho.	CUMPLE
5	PIE DE CUELLO Consta de 2 piezas de la misma tela de 2.5 (+/- 0.2) cm de ancho, fusionado con entretela tejida y parte interna bastillado a 1/4" c/301, unir al cuello y cuerpo con pespunte a 1/16" c/301. Punta de pie de cuello lado izquierdo con ojal en forma horizontal, lado derecho lleva botón de 4 huecos 18L.	PIE DE CUELLO Consta de 2 piezas de la misma tela de 2.5 cm de ancho, fusionado con entretela tejida y parte interna bastillado a 1/4" c/301, unir al cuello y cuerpo con pespunte a 1/16" c/301. Punta de pie de cuello lado izquierdo con ojal en forma horizontal, lado derecho lleva botón de 4 huecos 18L.	CUMPLE
6	DELANTERO Consta de 1 pieza, con abertura y logotipo bordado.	DELANTERO Consta de 1 pieza, con abertura y logotipo bordado.	CUMPLE
7	ABERTURA DELANTERO DEL CUELLO La abertura delantera en ambos extremos estará reforzada y fusionado con entretela tejida, medida de 15 x 3 (+/- 0.3) cm uniéndose en la base en forma de cajón con aspa c/301. El extremo derecho tendrá 2 botones de 4 huecos 18L distribuidos proporcionalmente y el extremo izquierdo 2 ojales verticales; la disposición del cierre será de izquierda sobre derecha.	ABERTURA DELANTERO DEL CUELLO La abertura delantera en ambos extremos estará reforzada y fusionado con entretela tejida, medida de 15 x 3) cm uniéndose en la base en forma de cajón con aspa c/301. El extremo derecho tendrá 2 botones de 4 huecos 18L distribuidos proporcionalmente y el extremo izquierdo 2 ojales verticales; la disposición del cierre será de izquierda sobre derecha.	CUMPLE
8	BOTONES Material poliéster tamaño de 18L grosor de 3 mm de 4 huecos color blanco del mismo tono de la tela principal.	BOTONES Material poliéster tamaño de 18L grosor de 2.6 mm de 4 huecos color blanco del mismo tono de la tela principal.	NO CUMPLE
9	LOGO Logotipo según diseño.	LOGO Logotipo según diseño.	CUMPLE
10	ESPALDA Consta de 1 pieza.	ESPALDA Consta de 1 pieza.	CUMPLE

11	MANGAS Consta de 1 pieza cada manga.	MANGAS Consta de 1 pieza cada manga.	CUMPLE
12	PUÑOS Consta de 1 pieza cada puño, tejido rectilíneo tipo rib 1x1 de 5 (+/- 0.2) cm de ancho terminado.	PUÑOS Consta de 1 pieza cada puño, tejido tipo rib 1x1 de 4.5 cm de ancho terminado.	NO CUMPLE
13	UNIONES COSTURAS Cuello al pie de cuello: con recta y pespunte a 1/16" c/301. Pie de cuello al cuerpo: con recta y pespunte a 1/16" c/301. Hombros: con remalle mellicera y pespunte con una aguja a 3/16" c/401. Sisa: con remalle mellicera y pespunte con una aguja a 3/16" c/401. Laterales: con remalle mellicera. Puño a la manga: con remalle mellicera y pespunte con una aguja a 3/16" c/401. Puño: unión con remalle mellicera y pespunte con una aguja a 3/16" c/301. Las costuras no deben tener empalmes.	UNIONES COSTURAS Cuello al pie de cuello: con recta y pespunte a 1/16" c/301. Pie de cuello al cuerpo: con recta y pespunte a 1/16" c/301. Hombros: con remalle mellicera y pespunte con una aguja a 3/16" c/401. Sisa: con remalle mellicera y pespunte con una aguja a 3/16" c/401. Laterales: con remalle mellicera. Puño a la manga: con remalle mellicera y pespunte con una aguja a 3/16" c/401. Puño: unión con remalle mellicera y pespunte con una aguja a 3/16" c/301. Las costuras no deben tener empalmes.	CUMPLE
14	BASTA Bastillado con recubierto 2 agujas de 2.5 (+/- 0.2) cm. Con abertura en los costados 5 (+/-0.3) cm reforzado con cinta twill de 1 cm de ancho del mismo color de la tela principal.	BASTA Bastillado con recubierto 2 agujas de 2.5 (+/- 0.2) cm. Con abertura en los costados 5 (+/-0.3) cm reforzado con cinta twill de 1 cm de ancho del mismo color de la tela principal. Presenta el vents acabado diferente a lo que se requiere	NO CUMPLE
15	HILO De costura 301, 401, 514, 406 con 40/2 100% poliéster de 2 cabos retorcidos a tono de la tela.	HILO De costura 301, 401, 514, 406 con 40/2 100% poliéster de 2 cabos retorcidos a tono de la tela.	CUMPLE
16	COSTURAS 12 ppp+/-10%	COSTURAS 12 ppp+/-10%	CUMPLE
17	REMALLES El ancho de remalle es de 0.6 cm	REMALLES El ancho de remalle es de 0.6 cm	CUMPLE
18	ETIQUETAS Ubicadas en la parte interna: Etiqueta de marca del confeccionista y talla insertado en el centro del pie de cuello. Etiqueta de instrucciones de cuidado y composición de tela lado izquierdo, según diseño.	ETIQUETAS Ubicadas en la parte interna: Etiqueta de marca del confeccionista y talla insertado en el centro del pie de cuello. Etiqueta de instrucciones de cuidado y composición de tela lado izquierdo, según diseño.	CUMPLE
19	ACABADOS La prenda debe estar planchada y vaporizada Confección de calidad de exportación corte, pechera embolsado, costuras y acabados que permite a la prenda caída, prestancia y durabilidad en el tiempo.	ACABADOS La prenda debe estar planchada y vaporizada Confección de calidad de exportación corte, pechera embolsado, costuras y acabados que permite a la prenda caída, prestancia y durabilidad en el tiempo.	CUMPLE

CONCLUSION

LAS MUESTRA POLO MANGA LARGA COLOR BLANCO NO ES CONFORME CON LAS ESPECIFICACIONES TECNICAS.

POSTOR 16
Codigo asignado por el comite de seleccion

FOTOS ANEXOS



Verificacion del peso Tela: PUNTO PIQUE TIPO LACOST

Color: Blanco

Composicion: 100 % algodón

Peso: 180 +/-5% gr/m² , Rango (171 gr/m² – 189 gr/m²)

Muestra: Peso: 190 gr/m² **(cumple)**

Troquelado de tela



Peso en gr/m²



Verificacion de composicion de tela: COMPOSICION - 100% ALGODÓN

Esta prueba, llamada también prueba de combustión, consiste en exponer a una llama fibras o hilos de la materia textil que queremos identificar, analizando su forma de arder, el olor desprendido y el residuo que produce la combustión.

Algodon:

Comportamiento al acercar a la llama o fuego: No se funde ni se encoge y se aleja de la llama

Comportamiento en la llama: Arde rápido y sin fusión, llama amarilla

Compostamiento al retirar de la llama: Continúa ardiendo sin fusión

Humo: Gris

Olor: Papel quemado

Residuo: Ceniza gris muy ligera y de bordes suaves.

TELA CUERPO



CUELLO (Rectilíneo tipo rib 1x1)



PUÑO (Rectilíneo tipo rib 1x1)



Conclusion:

La tela de punto PIQUE TIPO LACOST, cuello y puño (cumple

Diseño, confeccion y acabados

MODELO :Polo cuello camisero, mangas largas con logo bordado

Pecho Lado Derecho



Pecho Lado Izquierdo:



Vista delantera



Vista posterior



PIE DE CUELLO: Consta de 2 piezas de la misma tela de 2.5 (+/- 0.2) cm de ancho, fusionado con entretela tejida y parte interna bastillado a 1/4" c/301, unir al cuello y cuerpo con pespunte a 1/16" c/301. Punta de pie de cuello lado izquierdo con ojal en forma horizontal, lado derecho lleva botón de 4 huecos 18L.

Muestra:

Pie de cuello de otra tela y de otro color

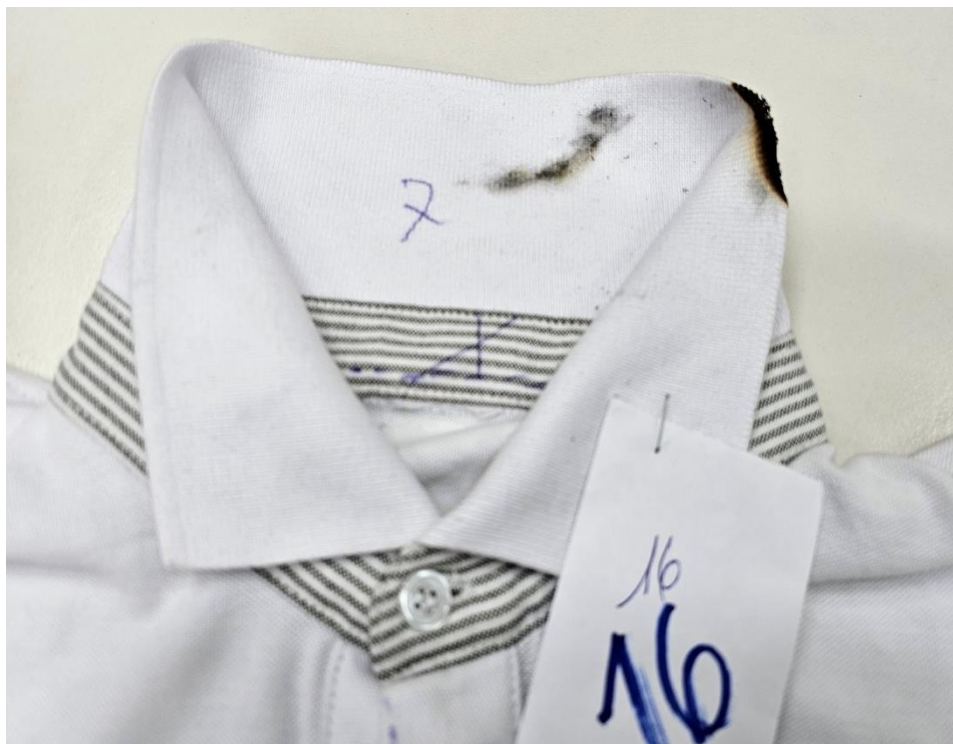
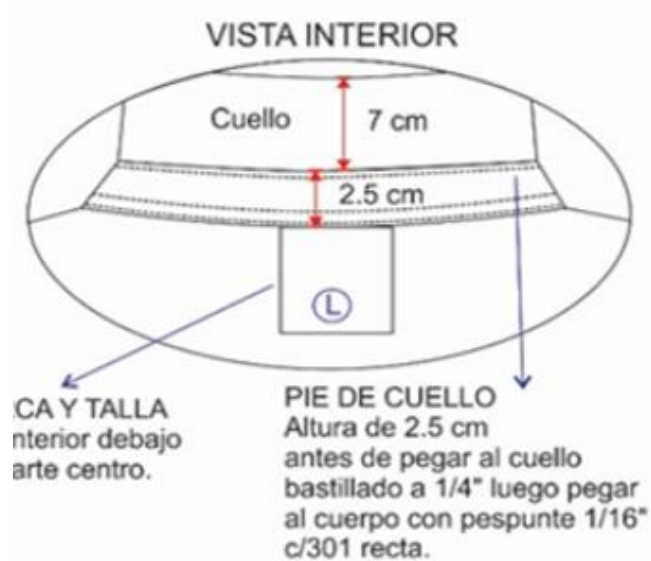

PUÑOS: Consta de 1 pieza cada puño, tejido rectilíneo tipo rib 1x1 de 5 (+/- 0.2) cm de ancho terminado.

Puño: unión con remalle mellicera y pespunte con una aguja a 3/16" c/301

Con Atrache en puño c/301 a 3/16" hacia atrás

Muestra:

Presenta puño preparado: embolsado, volteado y pegado al puño en forma tubular diferente a lo que se pide.

No presenta Atrache en puño c/301 a 3/16" hacia atrás

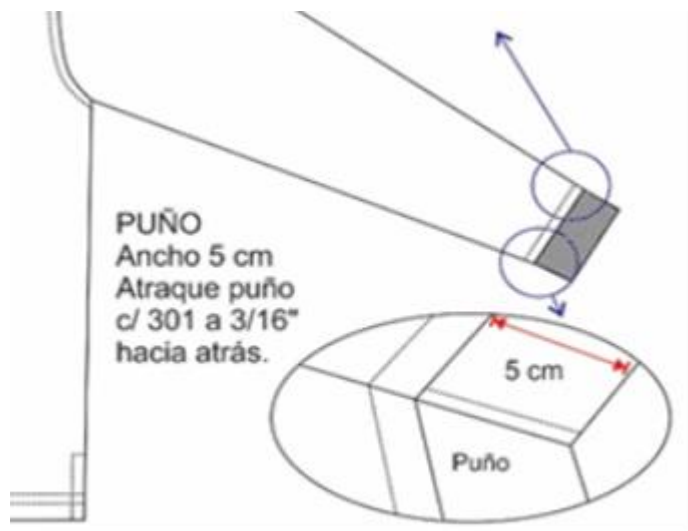

BASTA: Bastillado con recubierto 2 agujas de 2.5 (+/- 0.2) cm.

VENTS : Con abertura en los costados 5 (+/-0.3) cm reforzado con cinta twill de 1 cm de ancho del mismo color de la tela principal.

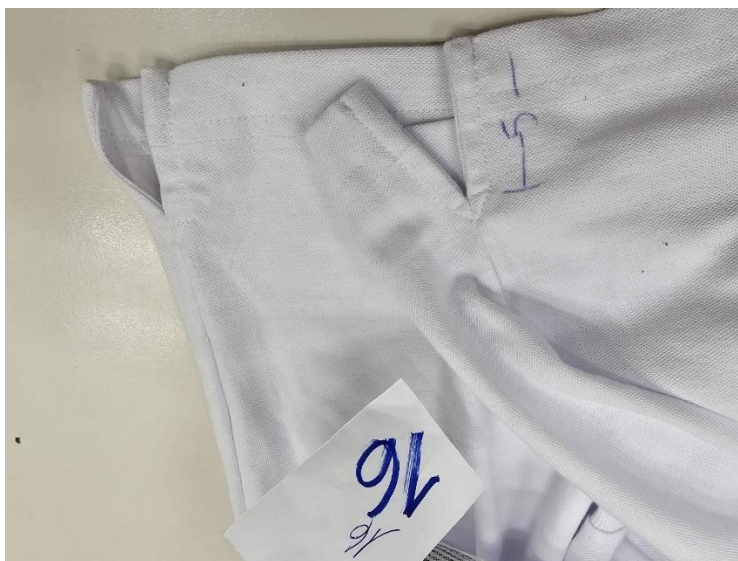

Medidas talla M

N°	DIMENSIÓN	Tol - /+	M	Resultado de la muestra	Conclusion
1	Largo de prenda HPS	1	70	70	cumple
2	Ancho de hombros de Cost a Cost	1	44	48.5	No Cumple
3	Ancho de Pechos (1" bajo sisa)	1	53	55	No Cumple
8	Largo de manga sin Puño	1	57	57	Cumple
9	Ancho de Puño	0.2	5	5	cumple
11	Largo de Pechera	0.3	15	15	cumple
12	Ancho de Pechera	0.3	3	3	Cumple
13	Ancho de cuello tejido centro	0.5	7	7	Cumple
14	Ancho de pie de cuello	0.2	2.5	2.5	Cumple

Largo de prenda HPS
Ancho de Pechos (1" bajo sisa)



Ancho de hombros de Cost a Cost



POSTOR 16

Código asignado por el comité de selección

	REQUERIDOS	RESULTADOS	CONCLUSION
1	Tela: Punto pique tipo lacost Color: Blanco Composicion: 100 % algodón Peso: 180 +/-5% gr/m2 Rango (171 gr/m2 – 189 gr/m2)	Tela: Punto pique tipo lacost Color: Blanco Composicion: 100 % algodón Peso: 180 +/-5% gr/m2 Rango (171 gr/m2 – 189 gr/m2) Muestra: 190 gr/m2	CUMPLE
2	MODELO Polo cuello camisero, mangas largas con logo bordado (ver gráfico) Consta de 9 piezas: 1 delantero, 1 espalda, 1 cuello, 2 pie de cuello, 2 mangas, 2 puños de manga.	MODELO Polo cuello camisero, mangas largas con logo bordado (ver gráfico) Consta de 9 piezas: 1 delantero, 1 espalda, 1 cuello, 2 pie de cuello, 2 mangas, 2 puños de manga.	CUMPLE
3	TELA Tela: Tejido punto (especificaciones técnicas de la tela en cuadro aparte). Color blanco óptico. La tela no debe tener defectos de fabricación tales como hilos corridos, hilos sueltos, motas, tejidos con diferentes grosores de hilo, desgarre del tejido en las uniones, color no uniforme etc., los cuales afecten la calidad del bien.	TELA Tela: Tejido punto (especificaciones técnicas de la tela en cuadro aparte). Color blanco óptico. La tela no debe tener defectos de fabricación tales como hilos corridos, hilos sueltos, motas, tejidos con diferentes grosores de hilo, desgarre del tejido en las uniones, color no uniforme etc., los cuales afecten la calidad del bien.	CUMPLE
4	CUELLO Rectangular, abierto, tejido rectilíneo tipo rib 1x1 de 7 (+/- 0.5) cm de ancho.	CUELLO Rectangular, abierto, tejido rectilíneo tipo rib 1x1 de 7 cm de ancho.	CUMPLE
5	PIE DE CUELLO Consta de 2 piezas de la misma tela de 2.5 (+/- 0.2) cm de ancho, fusionado con entretela tejida y parte interna bastillado a 1/4" c/301, unir al cuello y cuerpo con pespunte a 1/16" c/301. Punta de pie de cuello lado izquierdo con ojal en forma horizontal, lado derecho lleva botón de 4 huecos 18L.	PIE DE CUELLO de 2.5 cm de ancho, fusionado con entretela tejida y parte interna bastillado a 1/4" c/301, unir al cuello y cuerpo con pespunte a 1/16" c/301. Punta de pie de cuello lado izquierdo con ojal en forma horizontal, lado derecho lleva botón de 4 huecos 18L.. Pie de cuello de otra tela y de otro color	NO CUMPLE
6	DELANTERO Consta de 1 pieza, con abertura y logotipo bordado.	DELANTERO Consta de 1 pieza, con abertura y logotipo bordado.	CUMPLE
7	ABERTURA DELANTERO DEL CUELLO La abertura delantera en ambos extremos estará reforzada y fusionado con entretela tejida, medida de 15 x 3 (+/- 0.3) cm uniéndose en la base en forma de cajón con aspa c/301. El extremo derecho tendrá 2 botones de 4 huecos 18L distribuidos proporcionalmente y el extremo izquierdo 2 ojales verticales; la disposición del cierre será de izquierda sobre derecha.	ABERTURA DELANTERO DEL CUELLO La abertura delantera en ambos extremos estará reforzada y fusionado con entretela tejida, medida de 15 x 3 (+/- 0.3) cm uniéndose en la base en forma de cajón con aspa c/301. El extremo derecho tendrá 2 botones de 4 huecos 18L distribuidos proporcionalmente y el extremo izquierdo 2 ojales verticales; la disposición del cierre será de izquierda sobre derecha.	CUMPLE
8	BOTONES Material poliéster tamaño de 18L grosor de 3 mm de 4 huecos color blanco del mismo tono de la tela principal.	BOTONES Material poliéster tamaño de 18L grosor de 2.6 mm de 4 huecos color blanco del mismo tono de la tela principal.	NO CUMPLE

9	LOGO Logotipo según diseño.	LOGO Logotipo según diseño.	CUMPLE
10	ESPALDA Consta de 1 pieza.	ESPALDA Consta de 1 pieza.	CUMPLE
11	MANGAS Consta de 1 pieza cada manga.	MANGAS Consta de 1 pieza cada manga.	CUMPLE
12	PUÑOS Consta de 1 pieza cada puño, tejido rectilíneo tipo rib 1x1 de 5 (+/- 0.2) cm de ancho terminado.	PUNOS Presenta puño preparado: embolsado, volteado y pegado al puño en forma tubular diferente a lo que se pide. No presenta Atrache en puño c/301 a 3/16" hacia atras	NO CUMPLE
13	UNIONES COSTURAS Cuello al pie de cuello: con recta y pespunte a 1/16" c/301. Pie de cuello al cuerpo: con recta y pespunte a 1/16" c/301. Hombros: con remalle mellicera y pespunte con una aguja a 3/16" c/401. Sisa: con remalle mellicera y pespunte con una aguja a 3/16" c/401. Laterales: con remalle mellicera. Puño a la manga: con remalle mellicera y pespunte con una aguja a 3/16" c/401. Puño: unión con remalle mellicera y pespunte con una aguja a 3/16" c/301. Las costuras no deben tener empalmes.	UNIONES COSTURAS Cuello al pie de cuello: con recta y pespunte a 1/16" c/301. Pie de cuello al cuerpo: con recta y pespunte a 1/16" c/301. Hombros: con remalle mellicera y pespunte con una aguja a 3/16" c/401. Sisa: con remalle mellicera y pespunte con una aguja a 3/16" c/401. Laterales: con remalle mellicera. Puño a la manga: con remalle mellicera y pespunte con una aguja a 3/16" c/401. Puño: unión con remalle mellicera y pespunte con una aguja a 3/16" c/301. Las costuras no deben tener empalmes.	CUMPLE
14	BASTA Bastillado con recubierto 2 agujas de 2.5 (+/- 0.2) cm. Con abertura en los costados 5 (+/-0.3) cm reforzado con cinta twill de 1 cm de ancho del mismo color de la tela principal.	BASTA Bastillado con recubierto 2 agujas de 2.5 cm. Con abertura en los costados 5 cm reforzado con cinta twill de 1 cm de ancho del mismo color de la tela principal.	CUMPLE
15	HILO De costura 301, 401, 514, 406 con 40/2 100% poliéster de 2 cabos retorcidos a tono de la tela.	HILO De costura 301, 401, 514, 406 con 40/2 100% poliéster de 2 cabos retorcidos a tono de la tela.	CUMPLE
16	COSTURAS 12 ppp+/-10%	COSTURAS 12 ppp	CUMPLE
17	REMALLAS El ancho de remalle es de 0.6 cm	REMALLAS El ancho de remalle es de 0.6 cm	CUMPLE
18	ETIQUETAS Ubicadas en la parte interna: Etiqueta de marca del confeccionista y talla insertado en el centro del pie de cuello. Etiqueta de instrucciones de cuidado y composición de tela lado izquierdo, según diseño.	ETIQUETAS Ubicadas en la parte interna: Etiqueta de marca del confeccionista y talla insertado en el centro del pie de cuello. Etiqueta de instrucciones de cuidado y composición de tela lado izquierdo, según diseño.	CUMPLE
19	ACABADOS La prenda debe estar planchada y vaporizada Confección de calidad de exportación corte, pechera embolsado, costuras y acabados que permite a la prenda caída, prestancia y durabilidad en el tiempo.	ACABADOS La prenda debe estar planchada y vaporizada Confección de calidad de exportación corte, pechera embolsado, costuras y acabados que permite a la prenda caída, prestancia y durabilidad en el tiempo.	CUMPLE

CONCLUSION

LAS MUESTRA POLO MANGA LARGA COLOR BLANCO NO ES CONFORME CON LAS ESPECIFICACIONES TECNICAS.

ITEM 02



RESULTADOS DE ESPECIFICACIONES TECNICAS POLO CAMISERO MANGA LARGA (Método inspección Visual) con las herramientas:

- Troquelador o ponchador de tela (saca 1/100 partes de un metro cuadrado)
- Balanza electrónica digital de precisión **Verificación del peso (gr/m2)**
- Proceso de combustión para determinar el tipo de fibras de la tela, cámara fotográfica
- Verificación de los insumos o avios, **verificación visual, cámara fotográfica**

POSTOR 2

Código asignado por el comité de selección

FOTOS ANEXOS



Verificación del peso Tela: Punto jersey

Color: Plomo PANTONE P179-14C

Composición: 100 % algodón

Peso: 175 gr/mt2 (+/- 5%), Rango (166.25 gr/m2 – 183.75 gr/m2)

Muestra: Peso: 216 gr/m2 **(no cumple)**

fuera del rango 17% sobre el rango superior muy pesado (No Cumple)

Troquelado de tela



Peso en gr/m2

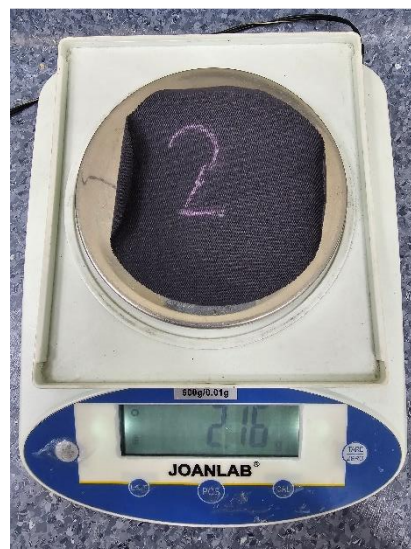

Verificación de composición de tela: COMPOSICION - 100% ALGODÓN

Esta prueba, llamada también prueba de combustión, consiste en exponer a una llama fibras o hilos de la materia textil que queremos identificar, analizando su forma de arder, el olor desprendido y el residuo que produce la combustión.

Algodón:

Comportamiento al acercarse a la llama o fuego: No se funde ni se encoge y se aleja de la llama

Comportamiento en la llama: Arde rápido y sin fusión, llama amarilla

Comportamiento al retirar de la llama: Continúa ardiendo sin fusión

Humo: Gris

Olor: Papel quemado

Residuo: Ceniza gris muy ligera y de bordes suaves.

TELA CUERPO

CUELLO (Rectilíneo tipo rib 1x1) **tiene mezcla de algodón y polyester**



PUÑO (Rectilíneo tipo rib 1x1) **tiene mezcla de algodón y polyester**

**Conclusion:**

La tela de punto jersey, cuerpo (cumple) cuello y puño (no cumple)

Diseño, confeccion y acabados

MODELO :Polo cuello camisero, mangas largas con logo bordado

Pecho Lado Derecho



Pecho Lado Izquierdo:



Vista delantera



Vista posterior



OBSERVACIONES DE CONFECCION

CUELLO:Rectangular, abierto, tejido rectilíneo tipo rib 1x1 de 8 cm de ancho.

ABERTURA DELANTERO DEL CUELLO:La abertura delantera en ambos extremos estará reforzada y fusionado con entretela tejida, medida de 15 x 3 cm uniéndose en la base en forma de cajón con aspa c/301. El extremo derecho tendrá 3 botones de 4 huecos 18L distribuidos proporcionalmente y el extremo izquierdo 3 ojales (1 horizontal y 2 verticales); la disposición del cierre será de izquierda sobre derecha.

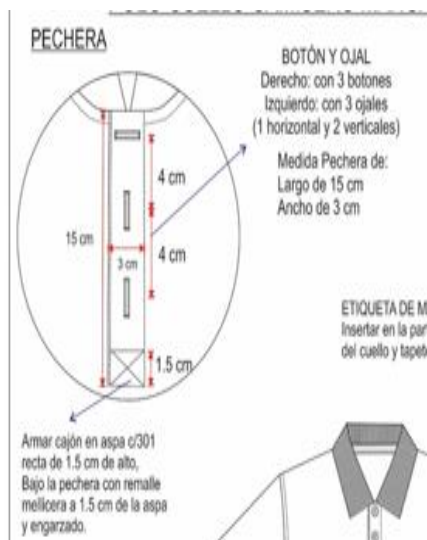

BOTONES: Material poliéster tamaño de 18L grosor de 3 mm de 4 huecos color plomo mismo tono de la tela principal.

Muestra: Botón de 2.1 mm de grosor.

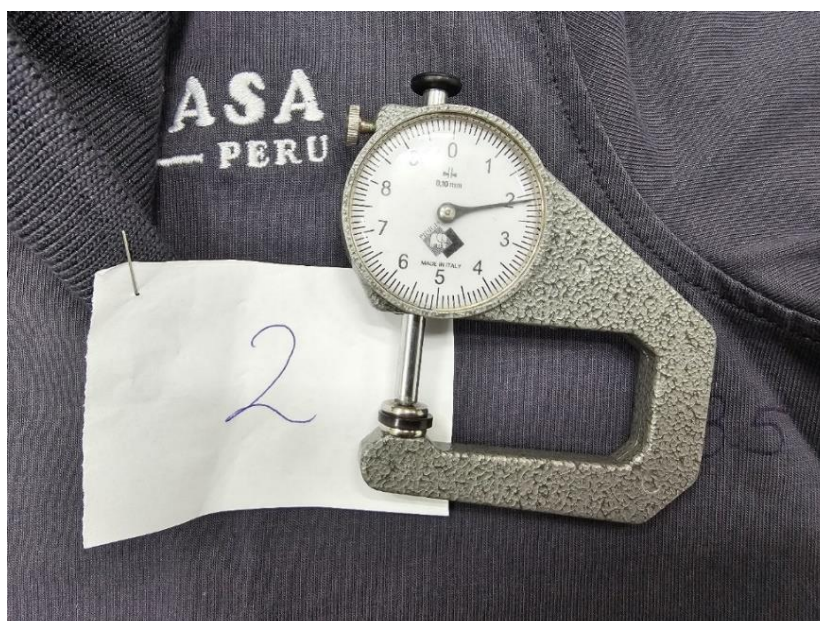

PUÑOS: Consta de 1 pieza cada puño, tejido rectilíneo tipo rib 1x1 de 5 cm de ancho terminado.

Puño: unión con remalle mellicera y pespunte con una aguja a 3/16" c/301

Con Atrache en puño c/301 a 3/16" hacia atrás

Muestra:

Presenta puño preparado: embolsado, volteado y pegado al puño en forma tubular diferente a lo que se pide.

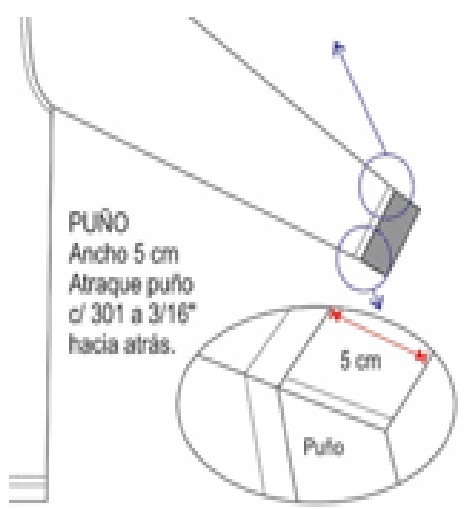

Medidas talla M

N°	DIMENSIÓN	Tol - / +	M	Resultado de la muestra	Conclusion
1	Largo de prenda HPS	1	70	73	No cumple
2	Ancho de hombros de Cost a Cost	1	44	44	Cumple
3	Ancho de Pechos (1" bajo sisa)	1	53	53.5	Cumple
8	Largo de manga sin Puño	1	57	60	No cumple
9	Ancho de Puño	0.2	5	5	Cumple
11	Largo de Pechera	0.3	15	15.3	Cumple
12	Ancho de Pechera	0.3	3	3	Cumple
13	Ancho de cuello tejido centro	0.5	8	8	Cumple

Largo de prenda HPS
Ancho de Pechos (1" bajo sisa)



Ancho de hombros de Cost a Cost



Largo de manga sin Puño

**POSTOR 2**

Codigo asignado por el comite de seleccion

	REQUERIDOS	RESULTADOS	CONCLUSION
1	Tela: Punto jersey Color: Plomo PANTONE P179-14C Composicion: 100 % algodón Peso: 175 gr/mt2 (+/- 5%), Rango (166.25 gr/m2 – 183.75 gr/m2)	Tela: Punto jersey Color: Plomo PANTONE P179-14C Composicion: 100 % algodón Peso: 175 gr/mt2 (+/- 5%), Rango (166.25 gr/m2 – 183.75 gr/m2) Muestra: Peso: 216 gr/m2 fuera del rango 17% sobre el rango superior muy pesado	NO CUMPLE
2	MODELO Polo cuello camisero, mangas largas con logo bordado (ver gráfico) Consta de 7 piezas: 1 delantero, 1 espalda, 1 cuello, 2 mangas, 2 puños de manga.	MODELO Polo cuello camisero, mangas largas con logo bordado (ver gráfico) Consta de 7 piezas: 1 delantero, 1 espalda, 1 cuello, 2 mangas, 2 puños de manga.	CUMPLE
3	TELA Tela: Tejido punto (especificaciones técnicas de la tela en cuadro aparte). Color plomo PANTONE P179-14C La tela no debe tener defectos de fabricación tales como hilos corridos, hilos sueltos, motas, tejidos con diferentes grosores de hilo, desgarré del tejido en las uniones, color no uniforme etc., los cuales afecten la calidad del bien.	TELA Tela: Tejido punto (especificaciones técnicas de la tela en cuadro aparte). Color plomo PANTONE P179-14C La tela no debe tener defectos de fabricación tales como hilos corridos, hilos sueltos, motas, tejidos con diferentes grosores de hilo, desgarré del tejido en las uniones, color no uniforme etc., los cuales afecten la calidad del bien. Cuello y puño: tiene mezcla de algodón y polyester	NO CUMPLE
4	CUELLO Rectangular, abierto, tejido rectilíneo tipo rib 1x1 de 8 (+/- 0.5) cm de ancho.	CUELLO Rectangular, abierto, tejido rectilíneo tipo rib 1x1 de 8 cm de ancho.	CUMPLE
5	TAPETE Tira de refuerzo de 10 (+/- 1) mm. de ancho acabado, de la misma tela ubicado en todo el contorno del cuello, acentar a 1/16" ambos lados c/301.	TAPETE Tira de refuerzo de 10 mm. de ancho acabado, de la misma tela ubicado en todo el contorno del cuello, acentar a 1/16" ambos lados c/301.	CUMPLE

6	DELANTERO Consta de 1 pieza, con abertura y logotipo bordado.	DELANTERO Consta de 1 pieza, con abertura y logotipo bordado.	CUMPLE
7	ABERTURA DELANTERO DEL CUELLO La abertura delantera en ambos extremos estará reforzada y fusionado con entretela tejida, medida de 15 x 3 (+/- 0.3) cm uniéndose en la base en forma de cajón con aspa c/301. El extremo derecho tendrá 3 botones de 4 huecos 18L distribuidos proporcionalmente y el extremo izquierdo 3 ojales (1 horizontal y 2 verticales); la disposición del cierre será de izquierda sobre derecha.	ABERTURA DELANTERO DEL CUELLO La abertura delantera en ambos extremos estará reforzada y fusionado con entretela tejida, medida de 15.3 x 3 cm uniéndose en la base en forma de cajón con aspa c/301. El extremo derecho tendrá 3 botones de 4 huecos 18L distribuidos proporcionalmente y el extremo izquierdo 3 ojales (1 horizontal y 2 verticales); la disposición del cierre será de izquierda sobre derecha.	CUMPLE
8	BOTONES Material poliéster tamaño de 18L grosor de 3 mm de 4 huecos color plomo mismo tono de la tela principal.	BOTONES Material poliéster tamaño de 18L grosor de 2.1 mm de 4 huecos color plomo mismo tono de la tela principal.	NO CUMPLE
9	LOGO Logotipo según diseño.	LOGO Logotipo según diseño.	CUMPLE
10	ESPALDA Consta de 1 pieza.	ESPALDA Consta de 1 pieza.	CUMPLE
11	MANGAS Consta de 1 pieza cada manga.	MANGAS Consta de 1 pieza cada manga.	CUMPLE
12	PUÑOS Consta de 1 pieza cada puño, tejido rectilíneo tipo rib 1x1 de 5 (+/- 0.2) cm de ancho terminado.	PUÑOS Consta de 1 pieza cada puño, tejido rib 1x1 de 5 cm de ancho terminado	CUMPLE
13	UNIONES COSTURAS Cuello al cuerpo: con remalle mellicera y pespunte con una aguja c/301. Hombros: con remalle mellicera y pespunte con una aguja a 3/16" c/401. Sisa: con remalle mellicera y pespunte con una aguja a 3/16" c/401. Laterales: con remalle mellicera. Puño a la manga: con remalle mellicera y pespunte con una aguja a 3/16" c/401. Puño: unión con remalle mellicera y pespunte con una aguja a 3/16" c/301. Las costuras no deben tener empalmes.	UNIONES COSTURAS Cuello al cuerpo: con remalle mellicera y pespunte con una aguja c/301. Hombros: con remalle mellicera y pespunte con una aguja a 3/16" c/401. Sisa: con remalle mellicera y pespunte con una aguja a 3/16" c/401. Laterales: con remalle mellicera. Puño a la manga: con remalle mellicera y pespunte con una aguja a 3/16" c/401. Puño: unión con remalle mellicera y pespunte con una aguja a 3/16" c/301. Las costuras no deben tener empalmes.	CUMPLE
14	BASTA Bastillado con recubierto 2 agujas de 2.5 (+/- 0.2) cm.	BASTA Bastillado con recubierto 2 agujas de 2.5 cm.	CUMPLE

15	HILO De costura 301, 401, 514, 406 con 40/2 100% poliéster de 2 cabos retorcidos a tono de la tela.	HILO De costura 301, 401, 514, 406 con 40/2 100% poliéster de 2 cabos retorcidos a tono de la tela.	CUMPLE
16	COSTURAS 12 ppp+/-10%	COSTURAS 12 ppp+/-10%	CUMPLE
17	REMALLES El ancho de remalle es de 0.6 cm	REMALLES El ancho de remalle es de 0.6 cm	CUMPLE
18	ETIQUETAS Ubicadas en la parte interna: Etiqueta de marca del confeccionista y talla insertado en el centro del pie de cuello. Etiqueta de instrucciones de cuidado y composición de tela lado izquierdo, según diseño.	ETIQUETAS Ubicadas en la parte interna: Etiqueta de marca del confeccionista y talla insertado en el centro del pie de cuello. Etiqueta de instrucciones de cuidado y composición de tela lado izquierdo, según diseño.	CUMPLE
19	ACABADOS La prenda debe estar planchada y vaporizada Confección de calidad de exportación corte, pechera embolsado, costuras y acabados que permite a la prenda caída, prestancia y durabilidad en el tiempo.	ACABADOS La prenda debe estar planchada y vaporizada Confección de calidad de exportación corte, pechera embolsado, costuras y acabados que permite a la prenda caída, prestancia y durabilidad en el tiempo.	CUMPLE

CONCLUSION

LAS MUESTRA POLO MANGA LARGA COLOR PLOMO NO ES CONFORME CON LAS ESPECIFICACIONES TECNICAS.

POSTOR 4
Codigo asignado por el comite de seleccion

FOTOS ANEXOS



Verificacion del peso Tela: Punto jersey

Color: Plomo PANTONE P179-14C

Composicion: 100 % algodón

Peso: 175 gr/mt2 (+/- 5%), Rango (166.25 gr/m2 – 183.75 gr/m2)

Muestra: Peso: 206 gr/m2 **(no cumple)**

Fuera del rango 12% sobre el rango superior muy pesado

Troquelado de tela



Peso en gr/m2

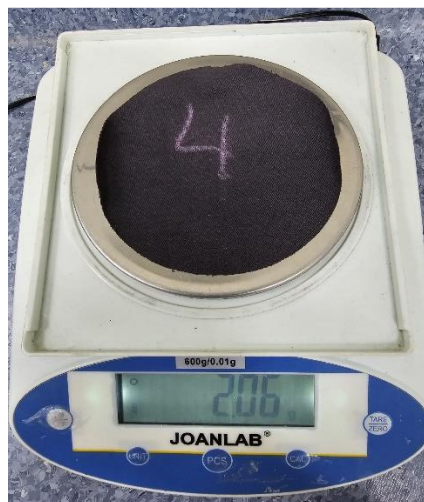

Verificacion de composicion de tela: COMPOSICION - 100% ALGODÓN

Esta prueba, llamada también prueba de combustión, consiste en exponer a una llama fibras o hilos de la materia textil que queremos identificar, analizando su forma de arder, el olor desprendido y el residuo que produce la combustión.

Algodón:

Comportamiento al acercar a la llama o fuego: No se funde ni se encoge y se aleja de la llama

Comportamiento en la llama: Arde rápido y sin fusión, llama amarilla

Compostamiento al retirar de la llama: Continúa ardiendo sin fusión

Humo: Gris

Olor: Papel quemado

Residuo: Ceniza gris muy ligera y de bordes suaves.

TELA CUERPO



CUELLO (Rectilíneo tipo rib 1x1)



PUÑO (Rectilíneo tipo rib 1x1)

**Conclusion:**

La tela de punto jersey, cuerpo, cuello y puño (cumple)

Diseño, confeccion y acabados

MODELO :Polo cuello camisero, mangas largas con logo bordado

Pecho Lado Derecho

Pecho Lado Izquierdo:



Vista delantera



Vista posterior



OBSERVACIONES DE CONFECCION

CUELLO:Rectangular, abierto, tejido rectilíneo tipo rib 1x1 de 8.5 cm de ancho.

ABERTURA DELANTERO DEL CUELLO:La abertura delantera en ambos extremos estará reforzada y fusionado con entretela tejida, medida de 15 x 3 cm uniéndose en la base en forma de cajón con aspa c/301. El extremo derecho tendrá 3 botones de 4 huecos 18L distribuidos proporcionalmente y el extremo izquierdo 3 ojales (1 horizontal y 2 verticales); la disposición del cierre será de izquierda sobre derecha.

Muestra: Medida de ojales no es como se pide, del primero al segundo tiene 4 cm y del segundo al tercero 4.5 cm

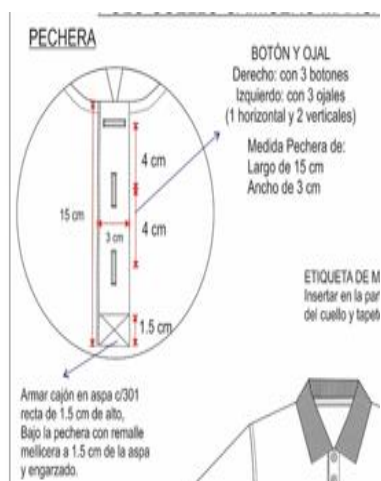

BOTONES: Material poliéster tamaño de 18L grosor de 3 mm de 4 huecos color plomo mismo tono de la tela principal.

Muestra: Botón de 2.3 mm de grosor.

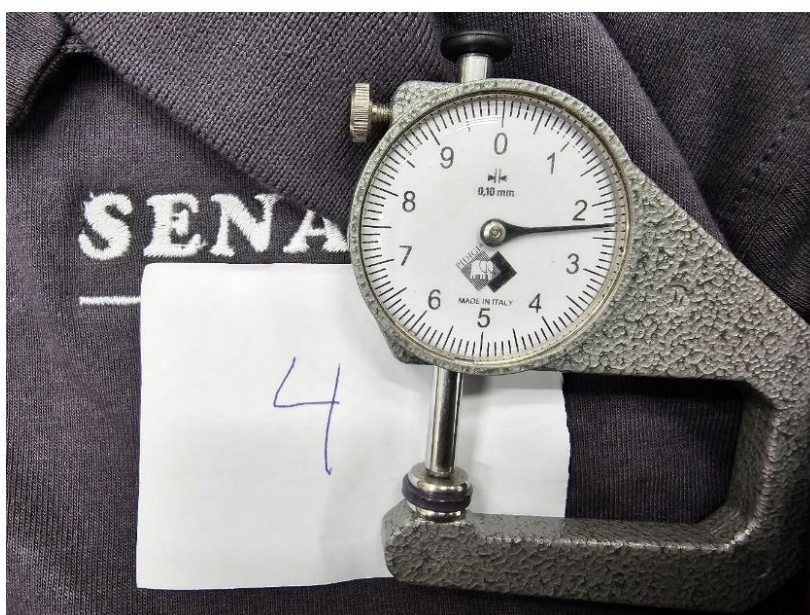

PUÑOS: Consta de 1 pieza cada puño, tejido rectilíneo tipo rib 1x1 de 5 (+/- 0.2) cm de ancho terminado.

Puño: unión con remalle mellicera y pespunte con una aguja a 3/16" c/301

Con Atrache en puño c/301 a 3/16" hacia atrás

Muestra:

Presenta puño preparado de 6 cm: embolsado, volteado y pegado al puño en forma tubular diferente a lo que se pide.

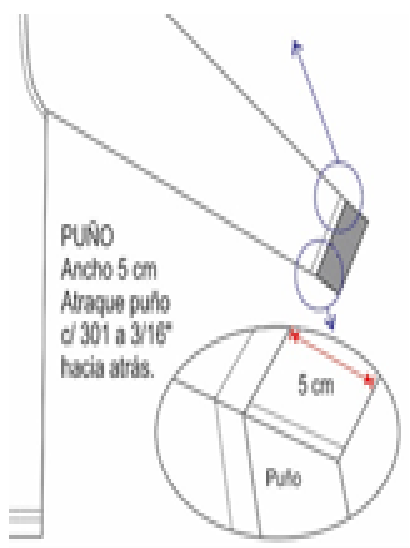

Medidas talla M

N°	DIMENSIÓN	Tol - /+	M	Resultado de la muestra	Conclusion
1	Largo de prenda HPS	1	70	72	No cumple
2	Ancho de hombros de Cost a Cost	1	44	47.5	Cumple
3	Ancho de Pechos (1" bajo sisa)	1	53	53	Cumple
8	Largo de manga sin Puño	1	57	59	No cumple
9	Ancho de Puño	0.2	5	6	No cumple
11	Largo de Pechera	0.3	15	15	Cumple
12	Ancho de Pechera	0.3	3	3	Cumple
13	Ancho de cuello tejido centro	0.5	8	8.5	Cumple

Largo de prenda HPS
Ancho de Pechos (1" bajo sisa)



Ancho de hombros de Cost a Cost



Largo de manga sin Puño



POSTOR 4

Codigo asignado por el comite de seleccion

	REQUERIDOS	RESULTADOS	CONCLUSION
1	Tela: Punto jersey Color: Plomo PANTONE P179-14C Composicion: 100 % algodón Peso: 175 gr/mt2 (+/- 5%), Rango (166.25 gr/m2 – 183.75 gr/m2)	Tela: Punto jersey Color: Plomo PANTONE P179-14C Composicion: 100 % algodón Peso: 175 gr/mt2 (+/- 5%), Rango (166.25 gr/m2 – 183.75 gr/m2) Muestra: Peso: 206 gr/m2 Fuera del rango 12% sobre el rango superior muy pesado	NO CUMPLE
2	MODELO Polo cuello camisero, mangas largas con logo bordado (ver gráfico) Consta de 7 piezas: 1 delantero, 1 espalda, 1 cuello, 2 mangas, 2 puños de manga.	MODELO Polo cuello camisero, mangas largas con logo bordado (ver gráfico) Consta de 7 piezas: 1 delantero, 1 espalda, 1 cuello, 2 mangas, 2 puños de manga.	CUMPLE
3	TELA Tela: Tejido punto (especificaciones técnicas de la tela en cuadro aparte). Color plomo PANTONE P179-14C La tela no debe tener defectos de fabricación tales como hilos corridos, hilos sueltos, motas, tejidos con diferentes grosores de hilo, desgarre del tejido en las uniones, color no uniforme etc., los cuales afecten la calidad del bien.	TELA Tela: Tejido punto (especificaciones técnicas de la tela en cuadro aparte). Color plomo PANTONE P179-14C La tela no debe tener defectos de fabricación tales como hilos corridos, hilos sueltos, motas, tejidos con diferentes grosores de hilo, desgarre del tejido en las uniones, color no uniforme etc., los cuales afecten la calidad del bien.	CUMPLE

4	CUELLO Rectangular, abierto, tejido rectilíneo tipo rib 1x1 de 8 (+/- 0.5) cm de ancho.	CUELLO Rectangular, abierto, tejido rectilíneo tipo rib 1x1 de 8 cm de ancho.	CUMPLE
5	TAPETE Tira de refuerzo de 10 (+/- 1) mm. de ancho acabado, de la misma tela ubicado en todo el contorno del cuello, acentar a 1/16" ambos lados c/301.	TAPETE Tira de refuerzo de 10 mm. de ancho acabado, de la misma tela ubicado en todo el contorno del cuello, acentar a 1/16" ambos lados c/301.	CUMPLE
6	DELANTERO Consta de 1 pieza, con abertura y logotipo bordado.	DELANTERO Consta de 1 pieza, con abertura y logotipo bordado.	CUMPLE
7	ABERTURA DELANTERO DEL CUELLO La abertura delantera en ambos extremos estará reforzada y fusionado con entretela tejida, medida de 15 x 3 (+/- 0.3) cm uniéndose en la base en forma de cajón con aspa c/301. El extremo derecho tendrá 3 botones de 4 huecos 18L distribuidos proporcionalmente y el extremo izquierdo 3 ojales (1 horizontal y 2 verticales); la disposición del cierre será de izquierda sobre derecha.	ABERTURA DELANTERO DEL CUELLO La abertura delantera en ambos extremos estará reforzada y fusionado con entretela tejida, medida de 15 x 3 cm uniéndose en la base en forma de cajón con aspa c/301. El extremo derecho tendrá 3 botones de 4 huecos 18L distribuidos proporcionalmente y el extremo izquierdo 3 ojales (1 horizontal y 2 verticales); la disposición del cierre será de izquierda sobre derecha. Medida de ojales no es como se pide, del primero al segundo tiene 4 cm y del segundo al tercero 4.5 cm	NO CUMPLE
8	BOTONES Material poliéster tamaño de 18L grosor de 3 mm de 4 huecos color plomo mismo tono de la tela principal.	BOTONES Material poliéster tamaño de 18L grosor de 2.3 mm de 4 huecos color plomo mismo tono de la tela principal.	NO CUMPLE
9	LOGO Logotipo según diseño.	LOGO Logotipo según diseño.	CUMPLE
10	ESPALDA Consta de 1 pieza.	ESPALDA Consta de 1 pieza.	CUMPLE
11	MANGAS Consta de 1 pieza cada manga.	MANGAS Consta de 1 pieza cada manga.	CUMPLE
12	PUÑOS Consta de 1 pieza cada puño, tejido rectilíneo tipo rib 1x1 de 5 (+/- 0.2) cm de ancho terminado.	PUÑOS Consta de 1 pieza cada puño, tejido rib 1x1 de 5 cm de ancho terminado, puño preparado de 6 cm: embolsado, volteado y pegado al puño en forma tubular diferente a lo que se pide.	NO CUMPLE

13	UNIONES COSTURAS Cuello al cuerpo: con remalle mellicera y pespunte con una aguja c/301. Hombros: con remalle mellicera y pespunte con una aguja a 3/16" c/401. Sisa: con remalle mellicera y pespunte con una aguja a 3/16" c/401. Laterales: con remalle mellicera. Puño a la manga: con remalle mellicera y pespunte con una aguja a 3/16" c/401. Puño: unión con remalle mellicera y pespunte con una aguja a 3/16" c/301. Las costuras no deben tener empalmes.	UNIONES COSTURAS Cuello al cuerpo: con remalle mellicera y pespunte con una aguja c/301. Hombros: con remalle mellicera y pespunte con una aguja a 3/16" c/401. Sisa: con remalle mellicera y pespunte con una aguja a 3/16" c/401. Laterales: con remalle mellicera. Puño a la manga: con remalle mellicera y pespunte con una aguja a 3/16" c/401. Puño: unión con remalle mellicera y pespunte con una aguja a 3/16" c/301. Las costuras no deben tener empalmes.	CUMPLE
14	BASTA Bastillado con recubierto 2 agujas de 2.5 (+/- 0.2) cm.	BASTA Bastillado con recubierto 2 agujas de 2.5 cm.	CUMPLE
15	HILO De costura 301, 401, 514, 406 con 40/2 100% poliéster de 2 cabos retorcidos a tono de la tela.	HILO De costura 301, 401, 514, 406 con 40/2 100% poliéster de 2 cabos retorcidos a tono de la tela.	CUMPLE
16	COSTURAS 12 ppp+/-10%	COSTURAS 12 ppp+/-10%	CUMPLE
17	REMALLES El ancho de remalle es de 0.6 cm	REMALLES El ancho de remalle es de 0.6 cm	CUMPLE
18	ETIQUETAS Ubicadas en la parte interna: Etiqueta de marca del confeccionista y talla insertado en el centro del pie de cuello. Etiqueta de instrucciones de cuidado y composición de tela lado izquierdo, según diseño.	ETIQUETAS Ubicadas en la parte interna: Etiqueta de marca del confeccionista y talla insertado en el centro del pie de cuello. Etiqueta de instrucciones de cuidado y composición de tela lado izquierdo, según diseño.	CUMPLE
19	ACABADOS La prenda debe estar planchada y vaporizada Confección de calidad de exportación corte, pechera embolsado, costuras y acabados que permite a la prenda caída, prestancia y durabilidad en el tiempo.	ACABADOS La prenda debe estar planchada y vaporizada Confección de calidad de exportación corte, pechera embolsado, costuras y acabados que permite a la prenda caída, prestancia y durabilidad en el tiempo.	CUMPLE

CONCLUSION

LAS MUESTRA POLO MANGA LARGA COLOR PLOMO NO ES CONFORME CON LAS ESPECIFICACIONES TECNICAS.

POSTOR 5
Código asignado por el comité de selección

FOTOS ANEXOS



Verificación del peso Tela: Punto jersey

Color: Plomo PANTONE P179-14C

Composición: 100 % algodón

Peso: 175 gr/mt2 (+/- 5%), Rango (166.25 gr/m2 – 183.75 gr/m2)

Muestra: Peso: 181 gr/m2 **(cumple)**

Troquelado de tela



Peso en gr/m2

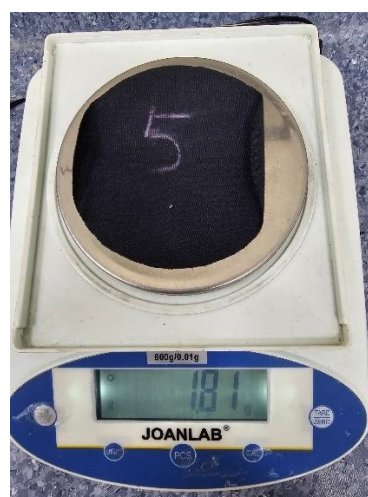

Verificación de composición de tela: COMPOSICION - 100% ALGODÓN

Esta prueba, llamada también prueba de combustión, consiste en exponer a una llama fibras o hilos de la materia textil que queremos identificar, analizando su forma de arder, el olor desprendido y el residuo que produce la combustión.

Algodón:

Comportamiento al acercar a la llama o fuego: No se funde ni se encogue y se aleja de la llama

Comportamiento en la llama: Arde rápido y sin fusión, llama amarilla

Compostamiento al retirar de la llama: Continúa ardiendo sin fusión

Humo: Gris

Olor: Papel quemado

Residuo: Ceniza gris muy ligera y de bordes suaves.

TELA CUERPO



CUELLO (Rectilíneo tipo rib 1x1)



PUÑO (Rectilíneo tipo rib 1x1)



Conclusion:
La tela de punto jersey, cuerpo, cuello y puño (cumple)

Diseño, confeccion y acabados

MODELO :Polo cuello camisero, mangas largas con logo bordado

Pecho Lado Derecho



Pecho Lado Izquierdo:



Vista delantera



Vista posterior



OBSERVACIONES DE CONFECCION

CUELLO:Rectangular, abierto, tejido rectilíneo tipo rib 1x1 de 8 cm de ancho.

ABERTURA DELANTERO DEL CUELLO:La abertura delantera en ambos extremos estará reforzada y fusionado con entretela tejida, medida de 15 x 3 cm uniéndose en la base en forma de cajón con aspa c/301. El extremo derecho tendrá 3 botones de 4 huecos 18L distribuidos proporcionalmente y el extremo izquierdo 3 ojales (1 horizontal y 2 verticales); la disposición del cierre será de izquierda sobre derecha.

Muestra: Medida de ojales no es como se pide, del primero al segundo tiene 4.5 cm y del segundo al tercero 4.5 cm

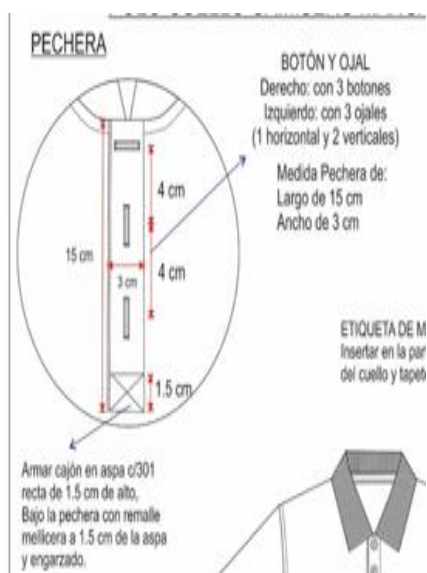

BOTONES: Material poliéster tamaño de 18L grosor de 3 mm de 4 huecos color plomo mismo tono de la tela principal.

Muestra: Botón de 2.5 mm de grosor.

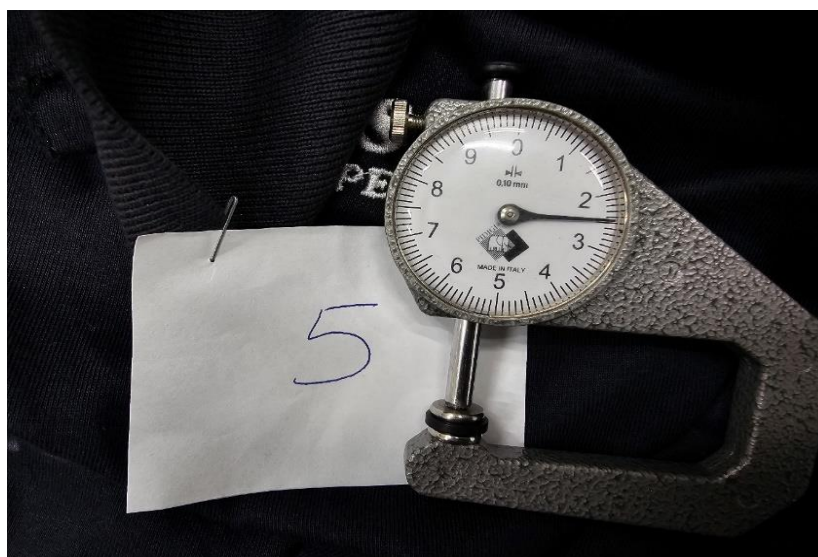

PUÑOS: Consta de 1 pieza cada puño, tejido rectilíneo tipo rib 1x1 de 5 cm de ancho terminado.

Puño: unión con remalle mellicera y pespunte con una aguja a 3/16" c/301

Con Atrache en puño c/301 a 3/16" hacia atrás

Muestra:

Presenta puño preparado: embolsado, volteado y pegado al puño en forma tubular diferente a lo que se pide.

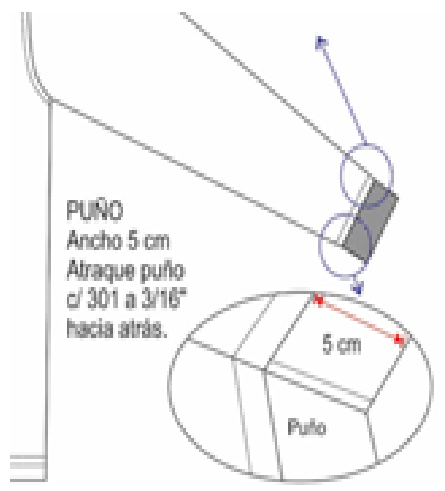

UNIONES COSTURAS

Hombros: con remalle mellicera y pespunte con una aguja a 3/16" c/401.

Sisa: con remalle mellicera y pespunte con una aguja a 3/16" c/401.

Muestra:

Presenta hombros y sisa pespuntado con maquina 301.

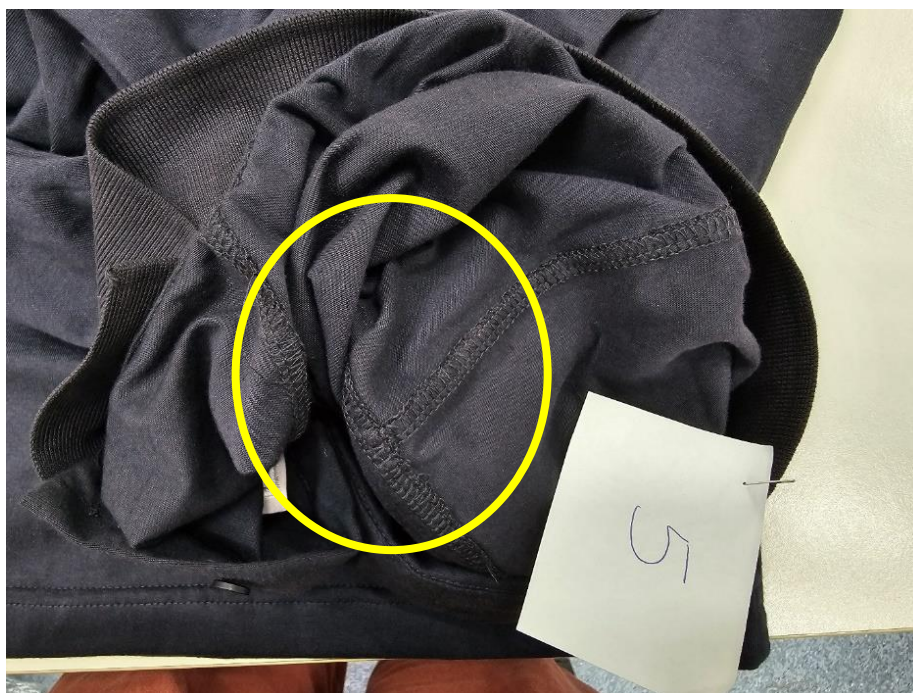

Medidas talla M

N°	DIMENSIÓN	Tol - /+	M	Resultado de la muestra	Conclusion
1	Largo de prenda HPS	1	70	71.5	No cumple
2	Ancho de hombros de Cost a Cost	1	44	47.5	Cumple
3	Ancho de Pechos (1" bajo sisa)	1	53	53	Cumple
8	Largo de manga sin Puño	1	57	59	No cumple
9	Ancho de Puño	0.2	5	5	Cumple
11	Largo de Pechera	0.3	15	15	Cumple
12	Ancho de Pechera	0.3	3	3	Cumple
13	Ancho de cuello tejido centro	0.5	8	8	Cumple

Largo de prenda HPS
Ancho de Pechos (1" bajo sisa)



Ancho de hombros de Cost a Cost



Largo de manga sin Puño

**POSTOR 5**

Codigo asignado por el comite de seleccion

	REQUERIDOS	RESULTADOS	CONCLUSION
1	Tela: Punto jersey Color: Plomo PANTONE P179-14C Composicion: 100 % algodón Peso: 175 gr/mt2 (+/- 5%), Rango (166.25 gr/m2 – 183.75 gr/m2)	Tela: Punto jersey Color: Plomo PANTONE P179-14C Composicion: 100 % algodón Peso: 175 gr/mt2 (+/- 5%), Rango (166.25 gr/m2 – 183.75 gr/m2) Muestra: Peso: 181 gr/m2	CUMPLE
2	MODELO Polo cuello camisero, mangas largas con logo bordado (ver gráfico) Consta de 7 piezas: 1 delantero, 1 espalda, 1 cuello, 2 mangas, 2 puños de manga.	MODELO Polo cuello camisero, mangas largas con logo bordado (ver gráfico) Consta de 7 piezas: 1 delantero, 1 espalda, 1 cuello, 2 mangas, 2 puños de manga.	CUMPLE
3	TELA Tela: Tejido punto (especificaciones técnicas de la tela en cuadro aparte). Color plomo PANTONE P179-14C La tela no debe tener defectos de fabricación tales como hilos corridos, hilos sueltos, motas, tejidos con diferentes grosores de hilo, desgarre del tejido en las uniones, color no uniforme etc., los cuales afecten la calidad del bien.	TELA Tela: Tejido punto (especificaciones técnicas de la tela en cuadro aparte). Color plomo PANTONE P179-14C La tela no debe tener defectos de fabricación tales como hilos corridos, hilos sueltos, motas, tejidos con diferentes grosores de hilo, desgarre del tejido en las uniones, color no uniforme etc., los cuales afecten la calidad del bien.	CUMPLE
4	CUELLO Rectangular, abierto, tejido rectilíneo tipo rib 1x1 de 8 (+/- 0.5) cm de ancho.	CUELLO Rectangular, abierto, tejido rectilíneo tipo rib 1x1 de 8 cm de ancho.	CUMPLE
5	TAPETE Tira de refuerzo de 10 (+/- 1) mm. de ancho acabado, de la misma tela ubicado en todo el contorno del cuello, acentar a 1/16" ambos lados c/301.	TAPETE Tira de refuerzo de 10 mm. de ancho acabado, de la misma tela ubicado en todo el contorno del cuello, acentar a 1/16" ambos lados c/301.	CUMPLE

6	DELANTERO Consta de 1 pieza, con abertura y logotipo bordado.	DELANTERO Consta de 1 pieza, con abertura y logotipo bordado.	CUMPLE
7	ABERTURA DELANTERO DEL CUELLO La abertura delantera en ambos extremos estará reforzada y fusionado con entretela tejida, medida de 15 x 3 (+/- 0.3) cm uniéndose en la base en forma de cajón con aspa c/301. El extremo derecho tendrá 3 botones de 4 huecos 18L distribuidos proporcionalmente y el extremo izquierdo 3 ojales (1 horizontal y 2 verticales); la disposición del cierre será de izquierda sobre derecha.	ABERTURA DELANTERO DEL CUELLO La abertura delantera en ambos extremos estará reforzada y fusionado con entretela tejida, medida de 15.3 x 3 cm uniéndose en la base en forma de cajón con aspa c/301. El extremo derecho tendrá 3 botones de 4 huecos 18L distribuidos proporcionalmente y el extremo izquierdo 3 ojales (1 horizontal y 2 verticales); la disposición del cierre será de izquierda sobre derecha. Medida de ojales no es como se pide, del primero al segundo tiene 4.5 cm y del segundo al tercero 4.5 cm	NO CUMPLE
8	BOTONES Material poliéster tamaño de 18L grosor de 3 mm de 4 huecos color plomo mismo tono de la tela principal.	BOTONES Material poliéster tamaño de 18L grosor de 2.5 mm de 4 huecos color plomo mismo tono de la tela principal.	NO CUMPLE
9	LOGO Logotipo según diseño.	LOGO Logotipo según diseño.	CUMPLE
10	ESPALDA Consta de 1 pieza.	ESPALDA Consta de 1 pieza.	CUMPLE
11	MANGAS Consta de 1 pieza cada manga.	MANGAS Consta de 1 pieza cada manga.	CUMPLE
12	PUÑOS Consta de 1 pieza cada puño, tejido rectilíneo tipo rib 1x1 de 5 (+/- 0.2) cm de ancho terminado.	PUÑOS Consta de 1 pieza cada puño, tejido rib 1x1 de 5 cm de ancho terminado, puño preparado de embolsado, volteado y pegado al puño en forma tubular diferente a lo que se pide.	NO CUMPLE
13	UNIONES COSTURAS Cuello al cuerpo: con remalle mellicera y pespunte con una aguja c/301. Hombros: con remalle mellicera y pespunte con una aguja a 3/16" c/401. Sisa: con remalle mellicera y pespunte con una aguja a 3/16" c/401. Laterales: con remalle mellicera. Puño a la manga: con remalle mellicera y pespunte con una aguja a 3/16" c/401. Puño: unión con remalle mellicera y pespunte con una aguja a 3/16" c/301. Las costuras no deben tener empalmes.	UNIONES COSTURAS Cuello al cuerpo: con remalle mellicera y pespunte con una aguja c/301. Hombros: con remalle mellicera y pespunte pespuntado con maquina 301 Sisa: con remalle mellicera y pespuntado con maquina 301 Laterales: con remalle mellicera. Puño a la manga: con remalle mellicera y pespunte con una aguja a 3/16" c/401. Puño: unión con remalle mellicera y pespunte con una aguja a 3/16" c/301. Las costuras no deben tener empalmes.	NO CUMPLE
14	BASTA Bastillado con recubierto 2 agujas de 2.5 (+/- 0.2) cm.	BASTA Bastillado con recubierto 2 agujas de 2.5 cm.	CUMPLE

15	HILO De costura 301, 401, 514, 406 con 40/2 100% poliéster de 2 cabos retorcidos a tono de la tela.	HILO De costura 301, 401, 514, 406 con 40/2 100% poliéster de 2 cabos retorcidos a tono de la tela.	CUMPLE
16	COSTURAS 12 ppp+/-10%	COSTURAS 12 ppp+/-10%	CUMPLE
17	REMALLES El ancho de remalle es de 0.6 cm	REMALLES El ancho de remalle es de 0.6 cm	CUMPLE
18	ETIQUETAS Ubicadas en la parte interna: Etiqueta de marca del confeccionista y talla insertado en el centro del pie de cuello. Etiqueta de instrucciones de cuidado y composición de tela lado izquierdo, según diseño.	ETIQUETAS Ubicadas en la parte interna: Etiqueta de marca del confeccionista y talla insertado en el centro del pie de cuello. Etiqueta de instrucciones de cuidado y composición de tela lado izquierdo, según diseño.	CUMPLE
19	ACABADOS La prenda debe estar planchada y vaporizada Confección de calidad de exportación corte, pechera embolsado, costuras y acabados que permite a la prenda caída, prestancia y durabilidad en el tiempo.	ACABADOS La prenda debe estar planchada y vaporizada Confección de calidad de exportación corte, pechera embolsado, costuras y acabados que permite a la prenda caída, prestancia y durabilidad en el tiempo.	CUMPLE

CONCLUSION

LAS MUESTRA POLO MANGA LARGA COLOR PLOMO NO ES CONFORME CON LAS ESPECIFICACIONES TECNICAS.

POSTOR 6
Codigo asignado por el comite de seleccion

FOTOS ANEXOS

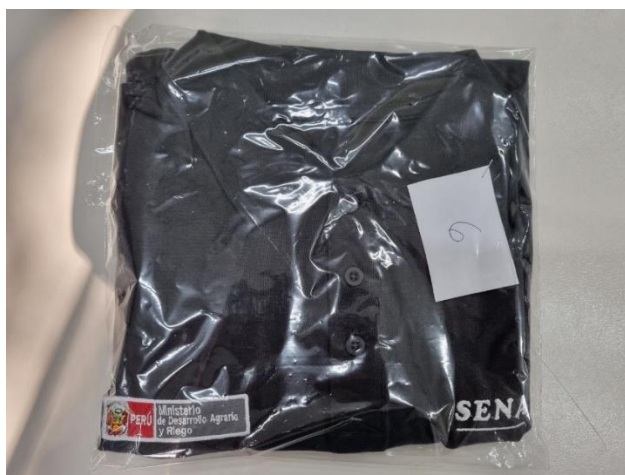

Verificacion del peso Tela: Punto jersey

Color: Plomo PANTONE P179-14C

Composicion: 100 % algodón

Peso: 175 gr/mt2 (+/- 5%), Rango (166.25 gr/m2 – 183.75 gr/m2)

Muestra: Peso: 182 gr/m2 **(cumple)**

Troquelado de tela



Peso en gr/m2

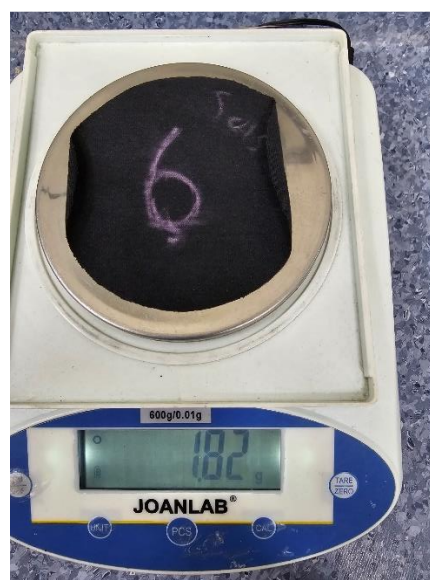

Verificacion de composicion de tela: COMPOSICION - 100% ALGODÓN

Esta prueba, llamada también prueba de combustión, consiste en exponer a una llama fibras o hilos de la materia textil que queremos identificar, analizando su forma de arder, el olor desprendido y el residuo que produce la combustión.

Algodon:

Comportamiento al acercar a la llama o fuego: No se funde ni se encogue y se aleja de la llama

Comportamiento en la llama: Arde rápido y sin fusión, llama amarilla

Compostamiento al retirar de la llama: Continúa ardiendo sin fusión

Humo: Gris

Olor: Papel quemado

Residuo: Ceniza gris muy ligera y de bordes suaves.

TELA CUERPO



CUELLO (Rectilíneo tipo rib 1x1)



PUÑO (Rectilíneo tipo rib 1x1)



Conclusion:

La tela de punto jersey, cuerpo, cuello y puño (cumple)

Diseño, confeccion y acabados

MODELO :Polo cuello camisero, mangas largas con logo bordado

Pecho Lado Derecho

Pecho Lado Izquierdo:



Vista delantera



Vista posterior



OBSERVACIONES DE CONFECCION

CUELLO:Rectangular, abierto, tejido rectilíneo tipo rib 1x1 de 7.5 cm de ancho.

ABERTURA DELANTERO DEL CUELLO:La abertura delantera en ambos extremos estará reforzada y fusionado con entretela tejida, medida de 15 x 3 cm uniéndose en la base en forma de cajón con aspa c/301. El extremo derecho tendrá 3 botones de 4 huecos 18L distribuidos proporcionalmente y el extremo izquierdo 3 ojales (1 horizontal y 2 verticales); la disposición del cierre será de izquierda sobre derecha.

Muestra: Medida de ojales no es como se pide, del primero al segundo tiene 4.5 cm y del segundo al tercero 4 cm

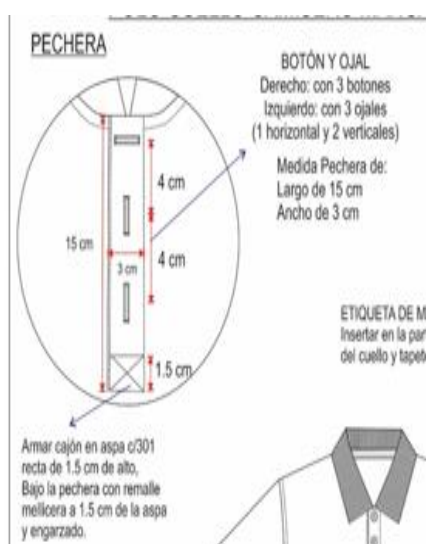

BOTONES: Material poliéster tamaño de 18L grosor de 3 mm de 4 huecos color plomo mismo tono de la tela principal.

Muestra: Botón de 2.4 mm de grosor.

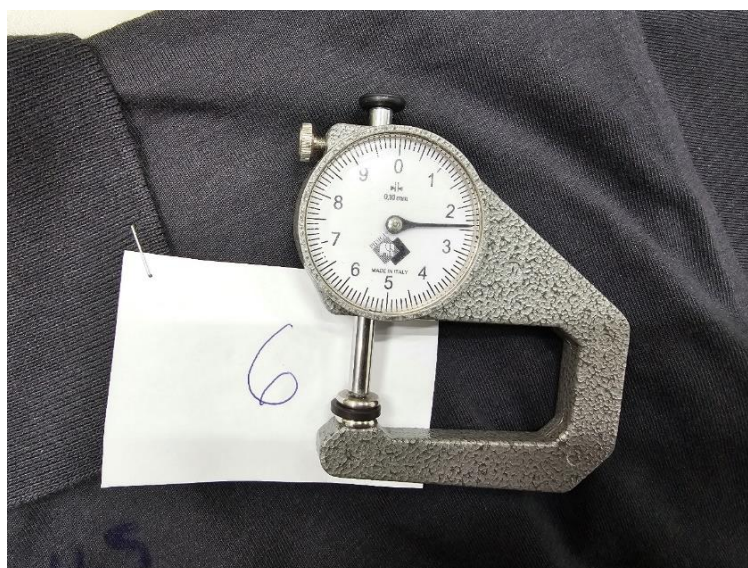

PUÑOS: Consta de 1 pieza cada puño, tejido rectilíneo tipo rib 1x1 de 5 cm de ancho terminado.

Puño: unión con remalle mellicera y pespunte con una aguja a 3/16" c/301

Con Atrache en puño c/301 a 3/16" hacia atrás

Muestra:

Presenta puño preparado: embolsado, volteado y pegado al puño en forma tubular diferente a lo que se pide.

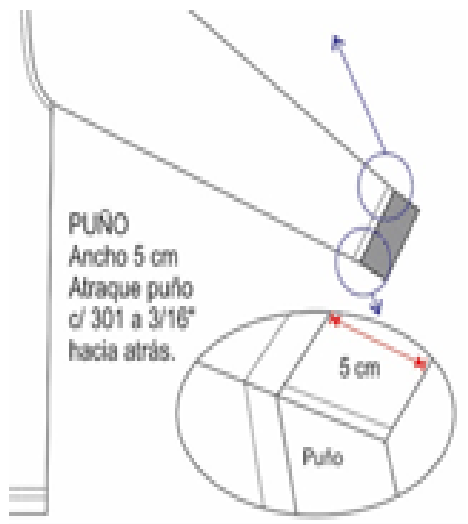

Medidas talla M

N°	DIMENSIÓN	Tol - /+	M	Resultado de la muestra	Conclusion
1	Largo de prenda HPS	1	70	71	Cumple
2	Ancho de hombros de Cost a Cost	1	44	45.5	No Cumple
3	Ancho de Pechos (1" bajo sisa)	1	53	53	Cumple
8	Largo de manga sin Puño	1	57	58	Cumple
9	Ancho de Puño	0.2	5	5	Cumple
11	Largo de Pechera	0.3	15	15	Cumple
12	Ancho de Pechera	0.3	3	3	Cumple
13	Ancho de cuello tejido centro	0.5	8	8	Cumple

Largo de prenda HPS
Ancho de Pechos (1" bajo sisa)



Ancho de hombros de Cost a Cost

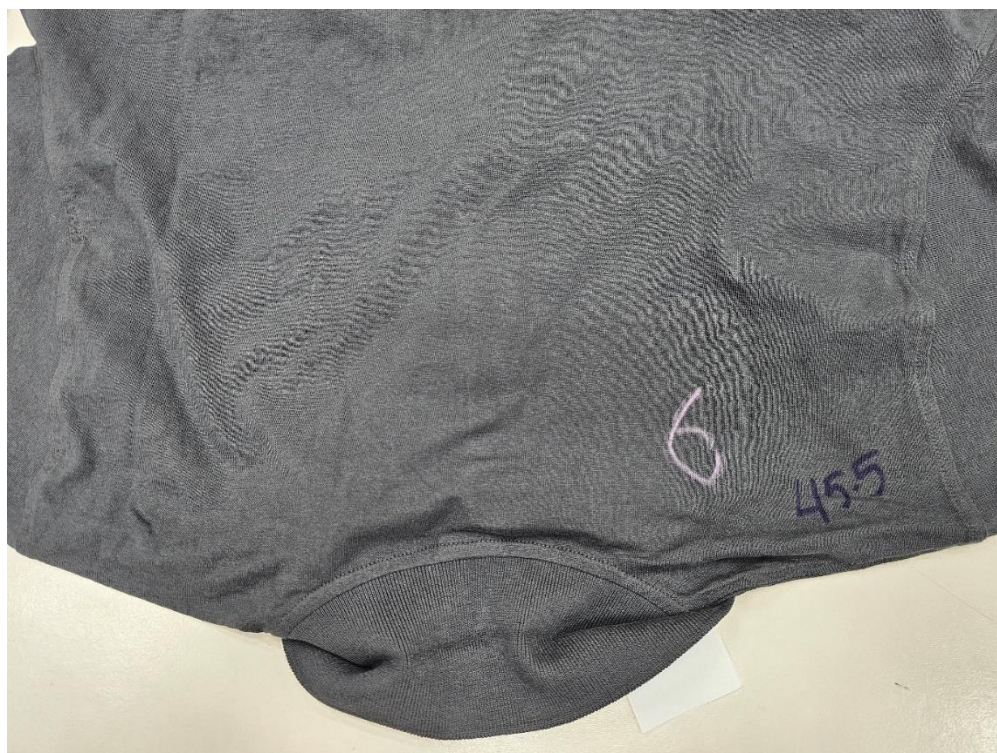

Largo de manga sin Puño

**POSTOR 6**

Codigo asignado por el comite de seleccion

	REQUERIDOS	RESULTADOS	CONCLUSION
1	Tela: Punto jersey Color: Plomo PANTONE P179-14C Composicion: 100 % algodón Peso: 175 gr/mt2 (+/- 5%), Rango (166.25 gr/m2 – 183.75 gr/m2)	Tela: Punto jersey Color: Plomo PANTONE P179-14C Composicion: 100 % algodón Peso: 175 gr/mt2 (+/- 5%), Rango (166.25 gr/m2 – 183.75 gr/m2) Muestra: Peso: 182 gr/m2	CUMPLE
2	MODELO Polo cuello camisero, mangas largas con logo bordado (ver gráfico) Consta de 7 piezas: 1 delantero, 1 espalda, 1 cuello, 2 mangas, 2 puños de manga.	MODELO Polo cuello camisero, mangas largas con logo bordado (ver gráfico) Consta de 7 piezas: 1 delantero, 1 espalda, 1 cuello, 2 mangas, 2 puños de manga.	CUMPLE
3	TELA Tela: Tejido punto (especificaciones técnicas de la tela en cuadro aparte). Color plomo PANTONE P179-14C La tela no debe tener defectos de fabricación tales como hilos corridos, hilos sueltos, motas, tejidos con diferentes grosores de hilo, desgarre del tejido en las uniones, color no uniforme etc., los cuales afecten la calidad del bien.	TELA Tela: Tejido punto (especificaciones técnicas de la tela en cuadro aparte). Color plomo PANTONE P179-14C La tela no debe tener defectos de fabricación tales como hilos corridos, hilos sueltos, motas, tejidos con diferentes grosores de hilo, desgarre del tejido en las uniones, color no uniforme etc., los cuales afecten la calidad del bien.	CUMPLE
4	CUELLO Rectangular, abierto, tejido rectilíneo tipo rib 1x1 de 8 (+/- 0.5) cm de ancho.	CUELLO Rectangular, abierto, tejido rectilíneo tipo rib 1x1 de 7.5 cm de ancho.	CUMPLE
5	TAPETE Tira de refuerzo de 10 (+/- 1) mm. de ancho acabado, de la misma tela ubicado en todo el contorno del cuello, acentar a 1/16" ambos lados c/301.	TAPETE Tira de refuerzo de 10 mm. de ancho acabado, de la misma tela ubicado en todo el contorno del cuello, acentar a 1/16" ambos lados c/301.	CUMPLE

6	DELANTERO Consta de 1 pieza, con abertura y logotipo bordado.	DELANTERO Consta de 1 pieza, con abertura y logotipo bordado.	CUMPLE
7	ABERTURA DELANTERO DEL CUELLO La abertura delantera en ambos extremos estará reforzada y fusionado con entretela tejida, medida de 15 x 3 (+/- 0.3) cm uniéndose en la base en forma de cajón con aspa c/301. El extremo derecho tendrá 3 botones de 4 huecos 18L distribuidos proporcionalmente y el extremo izquierdo 3 ojales (1 horizontal y 2 verticales); la disposición del cierre será de izquierda sobre derecha.	ABERTURA DELANTERO DEL CUELLO La abertura delantera en ambos extremos estará reforzada y fusionado con entretela tejida, medida de 15.3 x 3 cm uniéndose en la base en forma de cajón con aspa c/301. El extremo derecho tendrá 3 botones de 4 huecos 18L distribuidos proporcionalmente y el extremo izquierdo 3 ojales (1 horizontal y 2 verticales); la disposición del cierre será de izquierda sobre derecha. Medida de ojales no es como se pide, del primero al segundo tiene 4.5 cm y del segundo al tercero 4 cm	NO CUMPLE
8	BOTONES Material poliéster tamaño de 18L grosor de 3 mm de 4 huecos color plomo mismo tono de la tela principal.	BOTONES Material poliéster tamaño de 18L grosor de 2.4 mm de 4 huecos color plomo mismo tono de la tela principal.	NO CUMPLE
9	LOGO Logotipo según diseño.	LOGO Logotipo según diseño.	CUMPLE
10	ESPALDA Consta de 1 pieza.	ESPALDA Consta de 1 pieza.	CUMPLE
11	MANGAS Consta de 1 pieza cada manga.	MANGAS Consta de 1 pieza cada manga.	CUMPLE
12	PUÑOS Consta de 1 pieza cada puño, tejido rectilíneo tipo rib 1x1 de 5 (+/- 0.2) cm de ancho terminado.	PUÑOS Consta de 1 pieza cada puño, tejido rib 1x1 de 5 cm de ancho terminado. Presenta puño preparado: embolsado, volteado y pegado al puño en forma tubular diferente a lo que se pide.	NO CUMPLE
13	UNIONES COSTURAS Cuello al cuerpo: con remalle mellicera y pespunte con una aguja c/301. Hombros: con remalle mellicera y pespunte con una aguja a 3/16" c/401. Sisa: con remalle mellicera y pespunte con una aguja a 3/16" c/401. Laterales: con remalle mellicera. Puño a la manga: con remalle mellicera y pespunte con una aguja a 3/16" c/401. Puño: unión con remalle mellicera y pespunte con una aguja a 3/16" c/301. Las costuras no deben tener empalmes.	UNIONES COSTURAS Cuello al cuerpo: con remalle mellicera y pespunte con una aguja c/301. Hombros: con remalle mellicera y pespunte pespuntado con maquina 301 Sisa: con remalle mellicera y pespuntado con maquina 301 Laterales: con remalle mellicera. Puño a la manga: con remalle mellicera y pespunte con una aguja a 3/16" c/401. Puño: unión con remalle mellicera y pespunte con una aguja a 3/16" c/301. Las costuras no deben tener empalmes.	NO CUMPLE
14	BASTA Bastillado con recubierto 2 agujas de 2.5 (+/- 0.2) cm.	BASTA Bastillado con recubierto 2 agujas de 2.5 cm.	CUMPLE

15	HILO De costura 301, 401, 514, 406 con 40/2 100% poliéster de 2 cabos retorcidos a tono de la tela.	HILO De costura 301, 401, 514, 406 con 40/2 100% poliéster de 2 cabos retorcidos a tono de la tela.	CUMPLE
16	COSTURAS 12 ppp+/-10%	COSTURAS 12 ppp+/-10%	CUMPLE
17	REMALLES El ancho de remalle es de 0.6 cm	REMALLES El ancho de remalle es de 0.6 cm	CUMPLE
18	ETIQUETAS Ubicadas en la parte interna: Etiqueta de marca del confeccionista y talla insertado en el centro del pie de cuello. Etiqueta de instrucciones de cuidado y composición de tela lado izquierdo, según diseño.	ETIQUETAS Ubicadas en la parte interna: Etiqueta de marca del confeccionista y talla insertado en el centro del pie de cuello. Etiqueta de instrucciones de cuidado y composición de tela lado izquierdo, según diseño.	CUMPLE
19	ACABADOS La prenda debe estar planchada y vaporizada Confección de calidad de exportación corte, pechera embolsado, costuras y acabados que permite a la prenda caída, prestancia y durabilidad en el tiempo.	ACABADOS La prenda debe estar planchada y vaporizada Confección de calidad de exportación corte, pechera embolsado, costuras y acabados que permite a la prenda caída, prestancia y durabilidad en el tiempo.	CUMPLE

CONCLUSION

LAS MUESTRA POLO MANGA LARGA COLOR PLOMO NO ES CONFORME CON LAS ESPECIFICACIONES TECNICAS.

POSTOR 7
Codigo asignado por el comite de seleccion

FOTOS ANEXOS



Verificacion del peso Tela: Punto jersey

Color: Plomo PANTONE P179-14C

Composicion: 100 % algodón

Peso: 175 gr/mt2 (+/- 5%), Rango (166.25 gr/m2 – 183.75 gr/m2)

Muestra: Peso: 187 gr/m2 **(cumple)**
 fuera del rango ,se considera una mejora (cumple)

Troquelado de tela

Peso en gr/m2



Verificacion de composicion de tela: COMPOSICION - 100% ALGODÓN

Esta prueba, llamada también prueba de combustión, consiste en exponer a una llama fibras o hilos de la materia textil que queremos identificar, analizando su forma de arder, el olor desprendido y el residuo que produce la combustión.

Algodon:

Comportamiento al acercar a la llama o fuego: No se funde ni se encogue y se aleja de la llama

Comportamiento en la llama: Arde rápido y sin fusión, llama amarilla

Compostamiento al retirar de la llama: Continúa ardiendo sin fusión

Humo: Gris

Olor: Papel quemado

Residuo: Ceniza gris muy ligera y de bordes suaves.

TELA CUERPO



CUELLO (Rectilíneo tipo rib 1x1)



PUÑO (Rectilíneo tipo rib 1x1)



Conclusion:
La tela de punto jersey, cuerpo, cuello y puño (cumple)

Diseño, confeccion y acabados

MODELO :Polo cuello camisero, mangas largas con logo bordado

Pecho Lado Derecho



Pecho Lado Izquierdo:



Vista delantera



Vista posterior



OBSERVACIONES DE CONFECCION

CUELLO:Rectangular, abierto, tejido rectilíneo tipo rib 1x1 de 8.3 cm de ancho.

ABERTURA DELANTERO DEL CUELLO:La abertura delantera en ambos extremos estará reforzada y fusionado con entretela tejida, medida de 14.5 x 3 cm uniéndose en la base en forma de cajón con aspa c/301. El extremo derecho tendrá 3 botones de 4 huecos 18L distribuidos proporcionalmente y el extremo izquierdo 3 ojales (1 horizontal y 2 verticales); la disposición del cierre será de izquierda sobre derecha.

Muestra: Medida de ojales no es como se pide, del primero al segundo tiene 3.5 cm y del segundo al tercero 4 cm

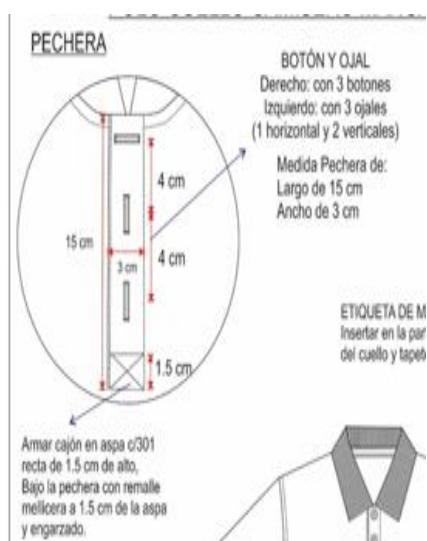

BOTONES: Material poliéster tamaño de 18L grosor de 3 mm de 4 huecos color plomo mismo tono de la tela principal.

Muestra: Botón de 2.6 mm de grosor.

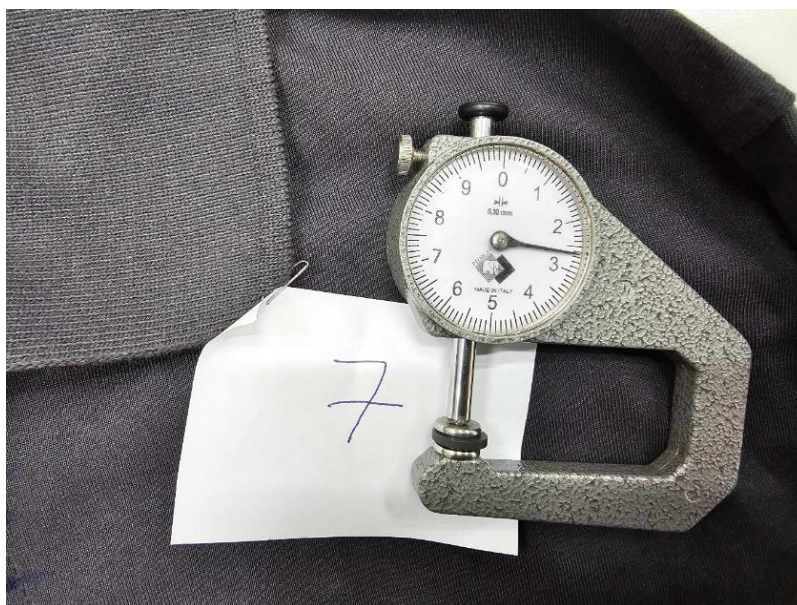

PUÑOS: Consta de 1 pieza cada puño, tejido rectilíneo tipo rib 1x1 de 5 cm de ancho terminado.

Puño: unión con remalle mellicera y pespunte con una aguja a 3/16" c/301

Con Atrache en puño c/301 a 3/16" hacia atrás

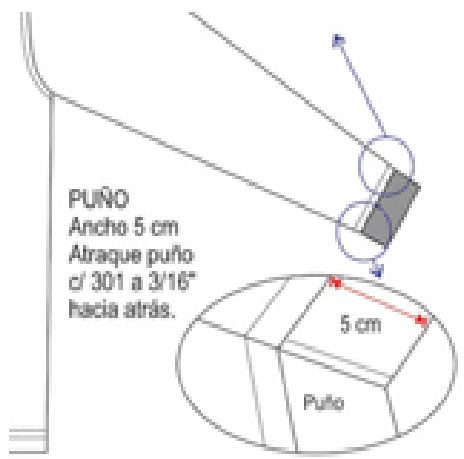

Medidas talla M

N°	DIMENSIÓN	Tol - / +	M	Resultado de la muestra	Conclusion
1	Largo de prenda HPS	1	70	71	Cumple
2	Ancho de hombros de Cost a Cost	1	44	45.5	No Cumple
3	Ancho de Pechos (1" bajo sisa)	1	53	51	No Cumple
8	Largo de manga sin Puño	1	57	58	Cumple
9	Ancho de Puño	0.2	5	5	Cumple
11	Largo de Pechera	0.3	15	14.5	No Cumple
12	Ancho de Pechera	0.3	3	3	Cumple
13	Ancho de cuello tejido centro	0.5	8	8	Cumple

Largo de prenda HPS
Ancho de Pechos (1" bajo sisa)



Ancho de hombros de Cost a Cost



Largo de manga sin Puño

**POSTOR 7**

Codigo asignado por el comite de seleccion

	REQUERIDOS	RESULTADOS	CONCLUSION
1	Tela: Punto jersey Color: Plomo PANTONE P179-14C Composicion: 100 % algodón Peso: 175 gr/mt2 (+/- 5%), Rango (166.25 gr/m2 – 183.75 gr/m2)	Tela: Punto jersey Color: Plomo PANTONE P179-14C Composicion: 100 % algodón Peso: 175 gr/mt2 (+/- 5%), Rango (166.25 gr/m2 – 183.75 gr/m2) Muestra: Peso: 187 gr/m2	CUMPLE
2	MODELO Polo cuello camisero, mangas largas con logo bordado (ver gráfico) Consta de 7 piezas: 1 delantero, 1 espalda, 1 cuello, 2 mangas, 2 puños de manga.	MODELO Polo cuello camisero, mangas largas con logo bordado (ver gráfico) Consta de 7 piezas: 1 delantero, 1 espalda, 1 cuello, 2 mangas, 2 puños de manga.	CUMPLE
3	TELA Tela: Tejido punto (especificaciones técnicas de la tela en cuadro aparte). Color plomo PANTONE P179-14C La tela no debe tener defectos de fabricación tales como hilos corridos, hilos sueltos, motas, tejidos con diferentes grosores de hilo, desgarre del tejido en las uniones, color no uniforme etc., los cuales afecten la calidad del bien.	TELA Tela: Tejido punto (especificaciones técnicas de la tela en cuadro aparte). Color plomo PANTONE P179-14C La tela no debe tener defectos de fabricación tales como hilos corridos, hilos sueltos, motas, tejidos con diferentes grosores de hilo, desgarre del tejido en las uniones, color no uniforme etc., los cuales afecten la calidad del bien.	CUMPLE
4	CUELLO Rectangular, abierto, tejido rectilíneo tipo rib 1x1 de 8 (+/- 0.5) cm de ancho.	CUELLO Rectangular, abierto, tejido rectilíneo tipo rib 1x1 de 8.3 cm de ancho.	CUMPLE

5	TAPETE Tira de refuerzo de 10 (+/- 1) mm. de ancho acabado, de la misma tela ubicado en todo el contorno del cuello, acentar a 1/16" ambos lados c/301.	TAPETE Tira de refuerzo de 10 mm. de ancho acabado, de la misma tela ubicado en todo el contorno del cuello, acentar a 1/16" ambos lados c/301.	CUMPLE
6	DELANTERO Consta de 1 pieza, con abertura y logotipo bordado.	DELANTERO Consta de 1 pieza, con abertura y logotipo bordado.	CUMPLE
7	ABERTURA DELANTERO DEL CUELLO La abertura delantera en ambos extremos estará reforzada y fusionado con entretela tejida, medida de 15 x 3 (+/- 0.3) cm uniéndose en la base en forma de cajón con aspa c/301. El extremo derecho tendrá 3 botones de 4 huecos 18L distribuidos proporcionalmente y el extremo izquierdo 3 ojales (1 horizontal y 2 verticales); la disposición del cierre será de izquierda sobre derecha.	ABERTURA DELANTERO DEL CUELLO La abertura delantera en ambos extremos estará reforzada y fusionado con entretela tejida, medida de 14.5 x 3 cm uniéndose en la base en forma de cajón con aspa c/301. El extremo derecho tendrá 3 botones de 4 huecos 18L distribuidos proporcionalmente y el extremo izquierdo 3 ojales (1 horizontal y 2 verticales); la disposición del cierre será de izquierda sobre derecha. Medida de ojales no es como se pide, del primero al segundo tiene 3.5 cm y del segundo al tercero 4 cm	NO CUMPLE
8	BOTONES Material poliéster tamaño de 18L grosor de 3 mm de 4 huecos color plomo mismo tono de la tela principal.	BOTONES Material poliéster tamaño de 18L grosor de 2.6 mm de 4 huecos color plomo mismo tono de la tela principal.	NO CUMPLE
9	LOGO Logotipo según diseño.	LOGO Logotipo según diseño.	CUMPLE
10	ESPALDA Consta de 1 pieza.	ESPALDA Consta de 1 pieza.	CUMPLE
11	MANGAS Consta de 1 pieza cada manga.	MANGAS Consta de 1 pieza cada manga.	CUMPLE
12	PUÑOS Consta de 1 pieza cada puño, tejido rectilíneo tipo rib 1x1 de 5 (+/- 0.2) cm de ancho terminado.	PUÑOS Consta de 1 pieza cada puño, tejido rib 1x1 de 5 cm de ancho terminado.	CUMPLE
13	UNIONES COSTURAS Cuello al cuerpo: con remalle mellicera y pespunte con una aguja c/301. Hombros: con remalle mellicera y pespunte con una aguja a 3/16" c/401. Sisa: con remalle mellicera y pespunte con una aguja a 3/16" c/401. Laterales: con remalle mellicera. Puño a la manga: con remalle mellicera y pespunte con una aguja a 3/16" c/401. Puño: unión con remalle mellicera y pespunte con una aguja a 3/16" c/301. Las costuras no deben tener empalmes.	UNIONES COSTURAS Cuello al cuerpo: con remalle mellicera y pespunte con una aguja c/301. Hombros: con remalle mellicera y pespunte con una aguja a 3/16" c/401. Sisa: con remalle mellicera y pespunte con una aguja a 3/16" c/401. Laterales: con remalle mellicera. Puño a la manga: con remalle mellicera y pespunte con una aguja a 3/16" c/401. Puño: unión con remalle mellicera y pespunte con una aguja a 3/16" c/301. Las costuras no deben tener empalmes.	CUMPLE

14	BASTA Bastillado con recubierto 2 agujas de 2.5 (+/- 0.2) cm.	BASTA Bastillado con recubierto 2 agujas de 2.5 cm.	CUMPLE
15	HILO De costura 301, 401, 514, 406 con 40/2 100% poliéster de 2 cabos retorcidos a tono de la tela.	HILO De costura 301, 401, 514, 406 con 40/2 100% poliéster de 2 cabos retorcidos a tono de la tela.	CUMPLE
16	COSTURAS 12 ppp+/-10%	COSTURAS 12 ppp+/-10%	CUMPLE
17	REMALLES El ancho de remalle es de 0.6 cm	REMALLES El ancho de remalle es de 0.6 cm	CUMPLE
18	ETIQUETAS Ubicadas en la parte interna: Etiqueta de marca del confeccionista y talla insertado en el centro del pie de cuello. Etiqueta de instrucciones de cuidado y composición de tela lado izquierdo, según diseño.	ETIQUETAS Ubicadas en la parte interna: Etiqueta de marca del confeccionista y talla insertado en el centro del pie de cuello. Etiqueta de instrucciones de cuidado y composición de tela lado izquierdo, según diseño.	CUMPLE
19	ACABADOS La prenda debe estar planchada y vaporizada Confección de calidad de exportación corte, pechera embolsado, costuras y acabados que permite a la prenda caída, prestancia y durabilidad en el tiempo.	ACABADOS La prenda debe estar planchada y vaporizada Confección de calidad de exportación corte, pechera embolsado, costuras y acabados que permite a la prenda caída, prestancia y durabilidad en el tiempo.	CUMPLE

CONCLUSION

LAS MUESTRA POLO MANGA LARGA COLOR PLOMO NO ES CONFORME CON LAS ESPECIFICACIONES TECNICAS.

POSTOR 8
Codigo asignado por el comite de seleccion

FOTOS ANEXOS



Verificacion del peso Tela: Punto jersey

Color: Plomo PANTONE P179-14C

Composicion: 100 % algodón

Peso: 175 gr/mt2 (+/- 5%), Rango (166.25 gr/m2 – 183.75 gr/m2)

Muestra: Peso: 183 gr/m2 **(cumple)**

Troquelado de tela



Peso en gr/m2

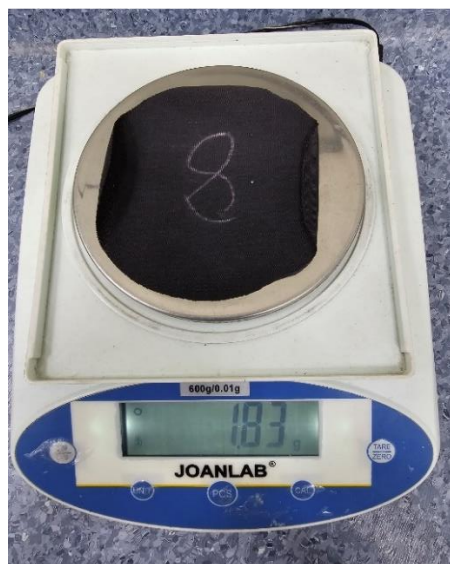

Verificacion de composicion de tela: COMPOSICION - 100% ALGODÓN

Esta prueba, llamada también prueba de combustión, consiste en exponer a una llama fibras o hilos de la materia textil que queremos identificar, analizando su forma de arder, el olor desprendido y el residuo que produce la combustión.

Algodón:

Comportamiento al acercar a la llama o fuego: No se funde ni se encogue y se aleja de la llama

Comportamiento en la llama: Arde rápido y sin fusión, llama amarilla

Compostamiento al retirar de la llama: Continúa ardiendo sin fusión

Humo: Gris

Olor: Papel quemado

Residuo: Ceniza gris muy ligera y de bordes suaves.

TELA CUERPO



CUELLO (Rectilíneo tipo rib 1x1) **tiene mezcla de algodón y poliester**



PUÑO (Rectilíneo tipo rib 1x1) **tiene mezcla de algodón y poliester**



Conclusion:

La tela de punto jersey, cuerpo (cumple) cuello y puño (no cumple)

Diseño, confeccion y acabados

MODELO :Polo cuello camisero, mangas largas con logo bordado

Pecho Lado Derecho



Pecho Lado Izquierdo:



Vista delantera



Vista posterior



OBSERVACIONES DE CONFECCIÓN

CUELLO:Rectangular, abierto, tejido rectilíneo tipo rib 1x1 de 8 (+/- 0.5) cm de ancho.

Muestra: cuello con medida de 7 cm. Cuello y tela de cuerpo no son del mismo tono.

ABERTURA DELANTERO DEL CUELLO:La abertura delantera en ambos extremos estará reforzada y fusionado con entretela tejida, medida de 15 x 3 cm uniéndose en la base en forma de cajón con aspa c/301. El extremo derecho tendrá 3 botones de 4 huecos 18L distribuidos proporcionalmente y el extremo izquierdo 3 ojales (1 horizontal y 2 verticales); la disposición del cierre será de izquierda sobre derecha.

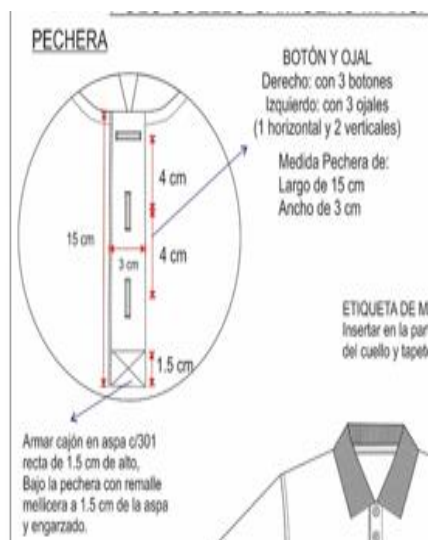

BOTONES: Material poliéster tamaño de 18L grosor de 3 mm de 4 huecos color plomo mismo tono de la tela principal.

Muestra: Botón de 2.4 mm de grosor.



PUÑOS: Consta de 1 pieza cada puño, tejido rectilíneo tipo rib 1x1 de 5 cm de ancho terminado.

Puño: unión con remalle mellicera y pespunte con una aguja a 3/16" c/301

Con Atraque en puño c/301 a 3/16" hacia atrás

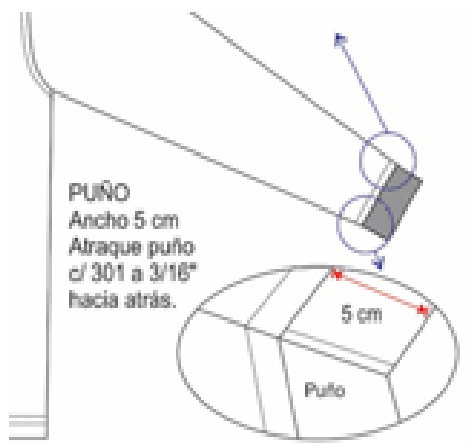

Medidas talla M

Nº	DIMENSIÓN	Tol - / +	M	Resultado de la muestra	Conclusion
1	Largo de prenda HPS	1	70	72	No Cumple
2	Ancho de hombros de Cost a Cost	1	44	41.5	No Cumple
3	Ancho de Pechos (1" bajo sisa)	1	53	50.5	No Cumple
8	Largo de manga sin Puño	1	57	60	No Cumple
9	Ancho de Puño	0.2	5	5	Cumple
11	Largo de Pechera	0.3	15	15	Cumple
12	Ancho de Pechera	0.3	3	3	Cumple
13	Ancho de cuello tejido centro	0.5	8	7	No Cumple

Largo de prenda HPS
Ancho de Pechos (1" bajo sisa)



Ancho de hombros de Cost a Cost

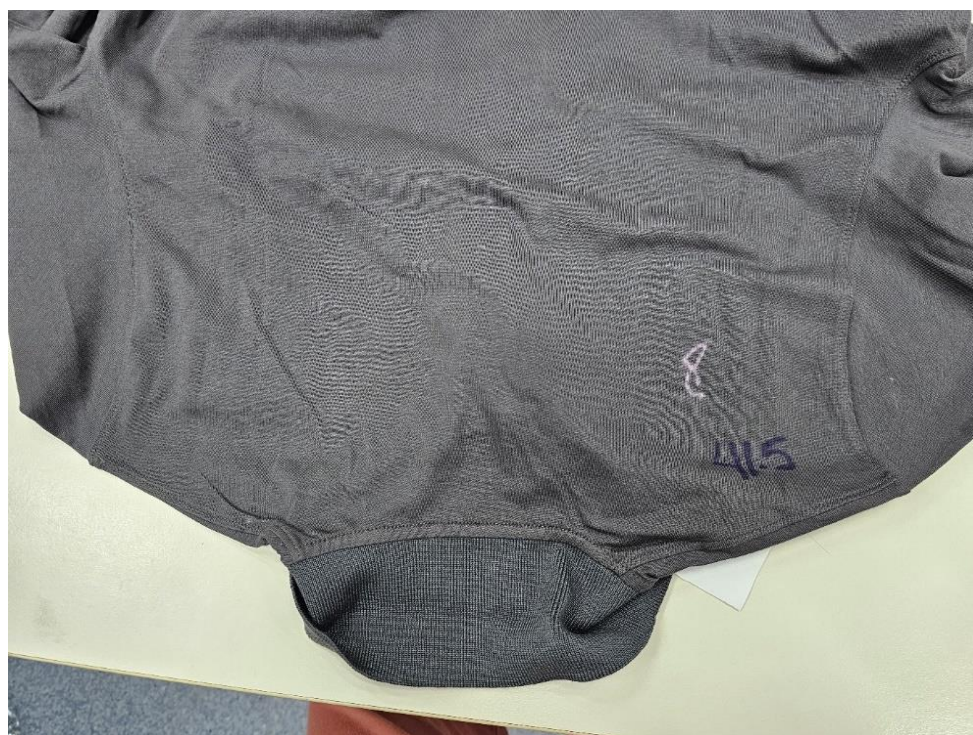

Largo de manga sin Puño

**POSTOR 8**

Codigo asignado por el comite de seleccion

	REQUERIDOS	RESULTADOS	CONCLUSION
1	Tela: Punto jersey Color: Plomo PANTONE P179-14C Composicion: 100 % algodón Peso: 175 gr/mt2 (+/- 5%), Rango (166.25 gr/m2 – 183.75 gr/m2)	Tela: Punto jersey Color: Plomo PANTONE P179-14C Composicion: 100 % algodón Peso: 175 gr/mt2 (+/- 5%), Rango (166.25 gr/m2 – 183.75 gr/m2) Muestra: Peso: 183 gr/m2	CUMPLE
2	MODELO Polo cuello camisero, mangas largas con logo bordado (ver gráfico) Consta de 7 piezas: 1 delantero, 1 espalda, 1 cuello, 2 mangas, 2 puños de manga.	MODELO Polo cuello camisero, mangas largas con logo bordado (ver gráfico) Consta de 7 piezas: 1 delantero, 1 espalda, 1 cuello, 2 mangas, 2 puños de manga.	CUMPLE
3	TELA Tela: Tejido punto (especificaciones técnicas de la tela en cuadro aparte). Color plomo PANTONE P179-14C La tela no debe tener defectos de fabricación tales como hilos corridos, hilos sueltos, motas, tejidos con diferentes grosores de hilo, desgarre del tejido en las uniones, color no uniforme etc., los cuales afecten la calidad del bien.	TELA Tela: Tejido punto (especificaciones técnicas de la tela en cuadro aparte). Color plomo PANTONE P179-14C La tela no debe tener defectos de fabricación tales como hilos corridos, hilos sueltos, motas, tejidos con diferentes grosores de hilo, desgarre del tejido en las uniones, color no uniforme etc., los cuales afecten la calidad del bien. Cuello y puño: tiene mezcla de algodón y polyester Cuello y tela de cuerpo no son del mismo tono.	NO CUMPLE
4	CUELLO Rectangular, abierto, tejido rectilíneo tipo rib 1x1 de 8 (+/- 0.5) cm de ancho.	CUELLO Rectangular, abierto, tejido rectilíneo tipo rib 1x1 de 7 cm de ancho.	NO CUMPLE

5	TAPETE Tira de refuerzo de 10 (+/- 1) mm. de ancho acabado, de la misma tela ubicado en todo el contorno del cuello, acentar a 1/16" ambos lados c/301.	TAPETE Tira de refuerzo de 10 mm. de ancho acabado, de la misma tela ubicado en todo el contorno del cuello, acentar a 1/16" ambos lados c/301.	CUMPLE
6	DELANTERO Consta de 1 pieza, con abertura y logotipo bordado.	DELANTERO Consta de 1 pieza, con abertura y logotipo bordado.	CUMPLE
7	ABERTURA DELANTERO DEL CUELLO La abertura delantera en ambos extremos estará reforzada y fusionado con entretela tejida, medida de 15 x 3 (+/- 0.3) cm uniéndose en la base en forma de cajón con aspa c/301. El extremo derecho tendrá 3 botones de 4 huecos 18L distribuidos proporcionalmente y el extremo izquierdo 3 ojales (1 horizontal y 2 verticales); la disposición del cierre será de izquierda sobre derecha.	ABERTURA DELANTERO DEL CUELLO La abertura delantera en ambos extremos estará reforzada y fusionado con entretela tejida, medida de 15.3 x 3 cm uniéndose en la base en forma de cajón con aspa c/301. El extremo derecho tendrá 3 botones de 4 huecos 18L distribuidos proporcionalmente y el extremo izquierdo 3 ojales (1 horizontal y 2 verticales); la disposición del cierre será de izquierda sobre derecha.	NO CUMPLE
8	BOTONES Material poliéster tamaño de 18L grosor de 3 mm de 4 huecos color plomo mismo tono de la tela principal.	BOTONES Material poliéster tamaño de 18L grosor de 2.4 mm de 4 huecos color plomo mismo tono de la tela principal.	NO CUMPLE
9	LOGO Logotipo según diseño.	LOGO Logotipo según diseño.	CUMPLE
10	ESPALDA Consta de 1 pieza.	ESPALDA Consta de 1 pieza.	CUMPLE
11	MANGAS Consta de 1 pieza cada manga.	MANGAS Consta de 1 pieza cada manga.	CUMPLE
12	PUÑOS Consta de 1 pieza cada puño, tejido rectilíneo tipo rib 1x1 de 5 (+/- 0.2) cm de ancho terminado.	PUÑOS Consta de 1 pieza cada puño, tejido rib 1x1 de 5 cm de ancho terminado.	CUMPLE
13	UNIONES COSTURAS Cuello al cuerpo: con remalle mellicera y pespunte con una aguja c/301. Hombros: con remalle mellicera y pespunte con una aguja a 3/16" c/401. Sisa: con remalle mellicera y pespunte con una aguja a 3/16" c/401. Laterales: con remalle mellicera. Puño a la manga: con remalle mellicera y pespunte con una aguja a 3/16" c/401. Puño: unión con remalle mellicera y pespunte con una aguja a 3/16" c/301. Las costuras no deben tener empalmes.	UNIONES COSTURAS Cuello al cuerpo: con remalle mellicera y pespunte con una aguja c/301. Hombros: con remalle mellicera y pespunte con una aguja a 3/16" c/401. Sisa: con remalle mellicera y pespunte con una aguja a 3/16" c/401. Laterales: con remalle mellicera. Puño a la manga: con remalle mellicera y pespunte con una aguja a 3/16" c/401. Puño: unión con remalle mellicera y pespunte con una aguja a 3/16" c/301. Las costuras no deben tener empalmes.	CUMPLE

14	BASTA Bastillado con recubierto 2 agujas de 2.5 (+/- 0.2) cm.	BASTA Bastillado con recubierto 2 agujas de 2.5 cm.	CUMPLE
15	HILO De costura 301, 401, 514, 406 con 40/2 100% poliéster de 2 cabos retorcidos a tono de la tela.	HILO De costura 301, 401, 514, 406 con 40/2 100% poliéster de 2 cabos retorcidos a tono de la tela.	CUMPLE
16	COSTURAS 12 ppp+/-10%	COSTURAS 12 ppp+/-10%	CUMPLE
17	REMALLES El ancho de remalle es de 0.6 cm	REMALLES El ancho de remalle es de 0.6 cm	CUMPLE
18	ETIQUETAS Ubicadas en la parte interna: Etiqueta de marca del confeccionista y talla insertado en el centro del pie de cuello. Etiqueta de instrucciones de cuidado y composición de tela lado izquierdo, según diseño.	ETIQUETAS Ubicadas en la parte interna: Etiqueta de marca del confeccionista y talla insertado en el centro del pie de cuello. Etiqueta de instrucciones de cuidado y composición de tela lado izquierdo, según diseño.	CUMPLE
19	ACABADOS La prenda debe estar planchada y vaporizada Confección de calidad de exportación corte, pechera embolsado, costuras y acabados que permite a la prenda caída, prestancia y durabilidad en el tiempo.	ACABADOS La prenda debe estar planchada y vaporizada Confección de calidad de exportación corte, pechera embolsado, costuras y acabados que permite a la prenda caída, prestancia y durabilidad en el tiempo.	CUMPLE

CONCLUSION

LAS MUESTRA POLO MANGA LARGA COLOR PLOMO NO ES CONFORME CON LAS ESPECIFICACIONES TECNICAS.

POSTOR 9
Codigo asignado por el comite de seleccion

FOTOS ANEXOS



Verificacion del peso Tela: Punto jersey

Color: Plomo PANTONE P179-14C

Composicion: 100 % algodón

Peso: 175 gr/mt2 (+/- 5%), Rango (166.25 gr/m2 – 183.75 gr/m2)

Muestra: Peso: 186 gr/m2 **(cumple)**
 fuera del rango ,se considera una mejora (cumple)

Troquelado de tela

Peso en gr/m2



Verificacion de composicion de tela: COMPOSICION - 100% ALGODÓN

Esta prueba, llamada también prueba de combustión, consiste en exponer a una llama fibras o hilos de la materia textil que queremos identificar, analizando su forma de arder, el olor desprendido y el residuo que produce la combustión.

Algodón:

Comportamiento al acercar a la llama o fuego: No se funde ni se encoge y se aleja de la llama

Comportamiento en la llama: Arde rápido y sin fusión, llama amarilla

Compostamiento al retirar de la llama: Continúa ardiendo sin fusión

Humo: Gris

Olor: Papel quemado

Residuo: Ceniza gris muy ligera y de bordes suaves.

TELA CUERPO



CUELLO (Rectilíneo tipo rib 1x1)



PUÑO (Rectilíneo tipo rib 1x1)

**Conclusion:**

La tela de punto jersey, cuerpo, cuello y puño (cumple)

Diseño, confeccion y acabados

MODELO :Polo cuello camisero, mangas largas con logo bordado

Pecho Lado Derecho

Pecho Lado Izquierdo:



Vista delantera



Vista posterior



OBSERVACIONES DE CONFECCIÓN

CUELLO:Rectangular, abierto, tejido rectilíneo tipo rib 1x1 de 7.5 cm de ancho.

ABERTURA DELANTERO DEL CUELLO:La abertura delantera en ambos extremos estará reforzada y fusionado con entretela tejida, medida de 15 x 3 cm uniéndose en la base en forma de cajón con aspa c/301. El extremo derecho tendrá 3 botones de 4 huecos 18L distribuidos proporcionalmente y el extremo izquierdo 3 ojales (1 horizontal y 2 verticales); la disposición del cierre será de izquierda sobre derecha.

Muestra: Medida de ojales no es como se pide, del primero al segundo tiene 3.5 cm y del segundo al tercero 4 cm

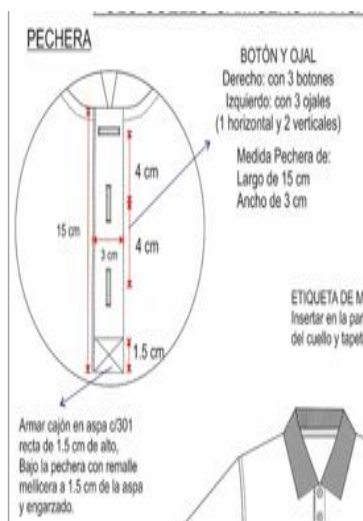

BOTONES: Material poliéster tamaño de 18L grosor de 3 mm de 4 huecos color plomo mismo tono de la tela principal.

Muestra: Botón de 2.7 mm de grosor.

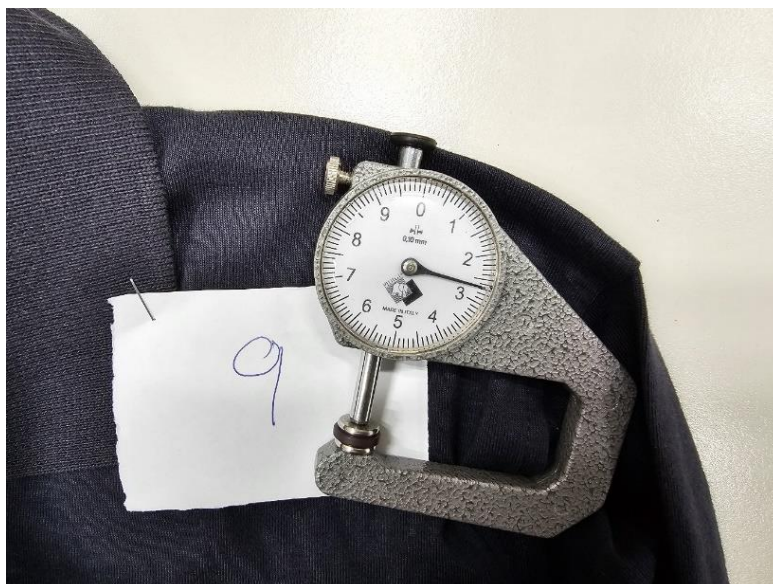

PUÑOS: Consta de 1 pieza cada puño, tejido rectilíneo tipo rib 1x1 de 5 cm de ancho terminado.

Puño: unión con remalle mellicera y pespunte con una aguja a 3/16" c/301

Con Atrache en puño c/301 a 3/16" hacia atrás

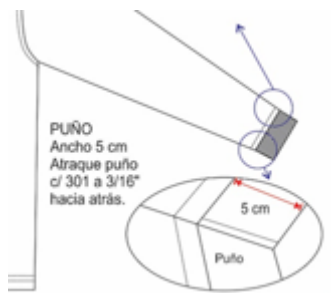

Medidas talla M

N°	DIMENSIÓN	Tol - /+	M	Resultado de la muestra	Conclusion
1	Largo de prenda HPS	1	70	69	Cumple
2	Ancho de hombros de Cost a Cost	1	44	42.5	No Cumple
3	Ancho de Pechos (1" bajo sisa)	1	53	51.5	No Cumple
8	Largo de manga sin Puño	1	57	58	Cumple
9	Ancho de Puño	0.2	5	5	Cumple
11	Largo de Pechera	0.3	15	15	Cumple
12	Ancho de Pechera	0.3	3	3	Cumple
13	Ancho de cuello tejido centro	0.5	8	7.5	Cumple

Largo de prenda HPS
Ancho de Pechos (1" bajo sisa)



Ancho de hombros de Cost a Cost



Largo de manga sin Puño

**POSTOR 9**

Codigo asignado por el comite de selección

	REQUERIDOS	RESULTADOS	CONCLUSION
1	Tela: Punto jersey Color: Plomo PANTONE P179-14C Composicion: 100 % algodón Peso: 175 gr/mt2 (+/- 5%), Rango (166.25 gr/m2 – 183.75 gr/m2)	Tela: Punto jersey Color: Plomo PANTONE P179-14C Composicion: 100 % algodón Peso: 175 gr/mt2 (+/- 5%), Rango (166.25 gr/m2 – 183.75 gr/m2) Muestra: Peso: 186 gr/m2	CUMPLE
2	MODELO Polo cuello camisero, mangas largas con logo bordado (ver gráfico) Consta de 7 piezas: 1 delantero, 1 espalda, 1 cuello, 2 mangas, 2 puños de manga.	MODELO Polo cuello camisero, mangas largas con logo bordado (ver gráfico) Consta de 7 piezas: 1 delantero, 1 espalda, 1 cuello, 2 mangas, 2 puños de manga.	CUMPLE
3	TELA Tela: Tejido punto (especificaciones técnicas de la tela en cuadro aparte). Color plomo PANTONE P179-14C La tela no debe tener defectos de fabricación tales como hilos corridos, hilos sueltos, motas, tejidos con diferentes grosores de hilo, desgarre del tejido en las uniones, color no uniforme etc., los cuales afecten la calidad del bien.	TELA Tela: Tejido punto (especificaciones técnicas de la tela en cuadro aparte). Color plomo PANTONE P179-14C La tela no debe tener defectos de fabricación tales como hilos corridos, hilos sueltos, motas, tejidos con diferentes grosores de hilo, desgarre del tejido en las uniones, color no uniforme etc., los cuales afecten la calidad del bien.	CUMPLE
4	CUELLO Rectangular, abierto, tejido rectilíneo tipo rib 1x1 de 8 (+/- 0.5) cm de ancho.	CUELLO Rectangular, abierto, tejido rectilíneo tipo rib 1x1 de 7.5 cm de ancho.	CUMPLE
5	TAPETE Tira de refuerzo de 10 (+/- 1) mm. de ancho acabado, de la misma tela ubicado en todo el contorno del cuello, acentar a 1/16" ambos lados c/301.	TAPETE Tira de refuerzo de 10 mm. de ancho acabado, de la misma tela ubicado en todo el contorno del cuello, acentar a 1/16" ambos lados c/301.	CUMPLE

6	DELANTERO Consta de 1 pieza, con abertura y logotipo bordado.	DELANTERO Consta de 1 pieza, con abertura y logotipo bordado.	CUMPLE
7	ABERTURA DELANTERO DEL CUELLO La abertura delantera en ambos extremos estará reforzada y fusionado con entretela tejida, medida de 15 x 3 (+/- 0.3) cm uniéndose en la base en forma de cajón con aspa c/301. El extremo derecho tendrá 3 botones de 4 huecos 18L distribuidos proporcionalmente y el extremo izquierdo 3 ojales (1 horizontal y 2 verticales); la disposición del cierre será de izquierda sobre derecha.	ABERTURA DELANTERO DEL CUELLO La abertura delantera en ambos extremos estará reforzada y fusionado con entretela tejida, medida de 15.3 x 3 cm uniéndose en la base en forma de cajón con aspa c/301. El extremo derecho tendrá 3 botones de 4 huecos 18L distribuidos proporcionalmente y el extremo izquierdo 3 ojales (1 horizontal y 2 verticales); la disposición del cierre será de izquierda sobre derecha.. Medida de ojales no es como se pide, del primero al segundo tiene 3.5 cm y del segundo al tercero 4 cm	NO CUMPLE
8	BOTONES Material poliéster tamaño de 18L grosor de 3 mm de 4 huecos color plomo mismo tono de la tela principal.	BOTONES Material poliéster tamaño de 18L grosor de 2.7 mm de 4 huecos color plomo mismo tono de la tela principal.	NO CUMPLE
9	LOGO Logotipo según diseño.	LOGO Logotipo según diseño.	CUMPLE
10	ESPALDA Consta de 1 pieza.	ESPALDA Consta de 1 pieza.	CUMPLE
11	MANGAS Consta de 1 pieza cada manga.	MANGAS Consta de 1 pieza cada manga.	CUMPLE
12	PUÑOS Consta de 1 pieza cada puño, tejido rectilíneo tipo rib 1x1 de 5 (+/- 0.2) cm de ancho terminado.	PUÑOS Consta de 1 pieza cada puño, tejido rib 1x1 de 5 cm de ancho terminado.	CUMPLE
13	UNIONES COSTURAS Cuello al cuerpo: con remalle mellicera y pespunte con una aguja c/301. Hombros: con remalle mellicera y pespunte con una aguja a 3/16" c/401. Sisa: con remalle mellicera y pespunte con una aguja a 3/16" c/401. Laterales: con remalle mellicera. Puño a la manga: con remalle mellicera y pespunte con una aguja a 3/16" c/401. Puño: unión con remalle mellicera y pespunte con una aguja a 3/16" c/301. Las costuras no deben tener empalmes.	UNIONES COSTURAS Cuello al cuerpo: con remalle mellicera y pespunte con una aguja c/301. Hombros: con remalle mellicera y pespunte con una aguja a 3/16" c/401. Sisa: con remalle mellicera y pespunte con una aguja a 3/16" c/401. Laterales: con remalle mellicera. Puño a la manga: con remalle mellicera y pespunte con una aguja a 3/16" c/401. Puño: unión con remalle mellicera y pespunte con una aguja a 3/16" c/301. Las costuras no deben tener empalmes.	CUMPLE
14	BASTA Bastillado con recubierto 2 agujas de 2.5 (+/- 0.2) cm.	BASTA Bastillado con recubierto 2 agujas de 2.5 cm.	CUMPLE

15	HILO De costura 301, 401, 514, 406 con 40/2 100% poliéster de 2 cabos retorcidos a tono de la tela.	HILO De costura 301, 401, 514, 406 con 40/2 100% poliéster de 2 cabos retorcidos a tono de la tela.	CUMPLE
16	COSTURAS 12 ppp+/-10%	COSTURAS 12 ppp+/-10%	CUMPLE
17	REMALLES El ancho de remalle es de 0.6 cm	REMALLES El ancho de remalle es de 0.6 cm	CUMPLE
18	ETIQUETAS Ubicadas en la parte interna: Etiqueta de marca del confeccionista y talla insertado en el centro del pie de cuello. Etiqueta de instrucciones de cuidado y composición de tela lado izquierdo, según diseño.	ETIQUETAS Ubicadas en la parte interna: Etiqueta de marca del confeccionista y talla insertado en el centro del pie de cuello. Etiqueta de instrucciones de cuidado y composición de tela lado izquierdo, según diseño.	CUMPLE
19	ACABADOS La prenda debe estar planchada y vaporizada Confección de calidad de exportación corte, pechera embolsado, costuras y acabados que permite a la prenda caída, prestancia y durabilidad en el tiempo.	ACABADOS La prenda debe estar planchada y vaporizada Confección de calidad de exportación corte, pechera embolsado, costuras y acabados que permite a la prenda caída, prestancia y durabilidad en el tiempo.	CUMPLE

CONCLUSION

LAS MUESTRA POLO MANGA LARGA COLOR PLOMO NO ES CONFORME CON LAS ESPECIFICACIONES TECNICAS.

POSTOR 10
Codigo asignado por el comite de seleccion

FOTOS ANEXOS



Verificacion del peso Tela: Punto jersey

Color: Plomo PANTONE P179-14C

Composicion: 100 % algodón

Peso: 175 gr/mt2 (+/- 5%), Rango (166.25 gr/m2 – 183.75 gr/m2)

Muestra: Peso: 186 gr/m2 **(cumple)**

Troquelado de tela



Peso en gr/m2



Verificacion de composicion de tela: COMPOSICION - 100% ALGODÓN

Esta prueba, llamada también prueba de combustión, consiste en exponer a una llama fibras o hilos de la materia textil que queremos identificar, analizando su forma de arder, el olor desprendido y el residuo que produce la combustión.

Algodon:

Comportamiento al acercar a la llama o fuego: No se funde ni se encoge y se aleja de la llama

Comportamiento en la llama: Arde rápido y sin fusión, llama amarilla

Compostamiento al retirar de la llama: Continúa ardiendo sin fusión

Humo: Gris

Olor: Papel quemado

Residuo: Ceniza gris muy ligera y de bordes suaves.

TELA CUERPO



CUELLO (Rectilíneo tipo rib 1x1)



PUÑO (Rectilíneo tipo rib 1x1)

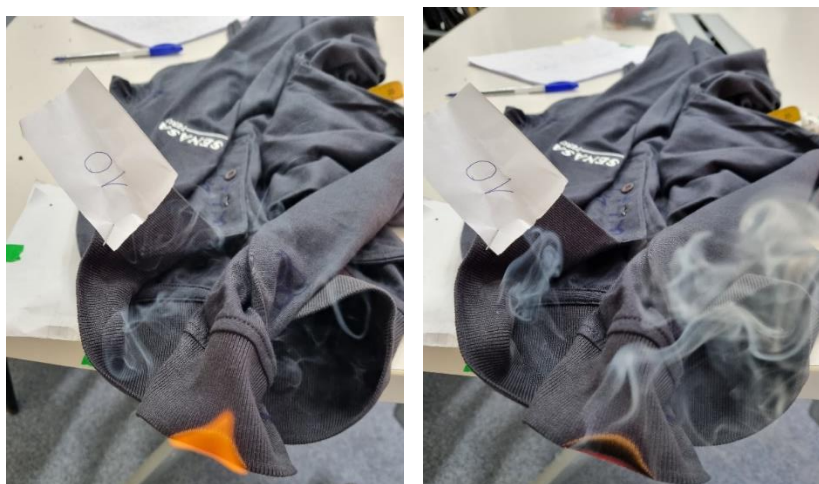

Conclusion:
La tela de punto jersey, cuerpo, cuello y puño (cumple)

Diseño, confeccion y acabados

MODELO :Polo cuello camisero, mangas largas con logo bordado



Muestra: presenta bordado inclinado en pecho.

Vista delantera



Vista posterior



OBSERVACIONES DE CONFECCIÓN

CUELLO:Rectangular, abierto, tejido rectilíneo tipo rib 1x1 de 7.7 cm de ancho.

ABERTURA DELANTERO DEL CUELLO:La abertura delantera en ambos extremos estará reforzada y fusionado con entretela tejida, medida de 15 x 3 (+/- 0.3) cm uniéndose en la base en forma de cajón con aspa c/301. El extremo derecho tendrá 3 botones de 4 huecos 18L distribuidos proporcionalmente y el extremo izquierdo 3 ojales (1 horizontal y 2 verticales); la disposición del cierre será de izquierda sobre derecha.

Muestra: La abertura delantera en ambos extremos estará reforzada y fusionado con entretela tejida, medida de 14.7 cm x 3 cm. Medida de ojales no es como se pide, del primero al segundo tiene 4 cm y del segundo al tercero 3.5 cm

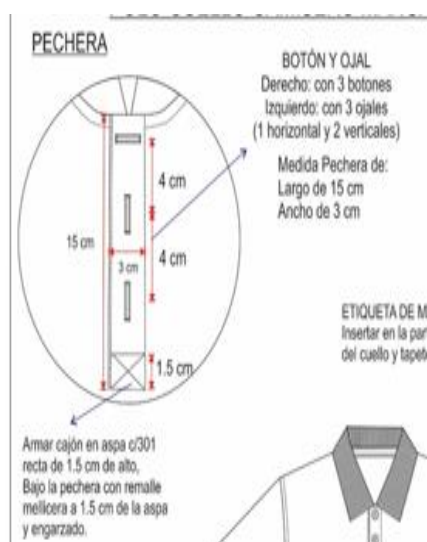

BOTONES: Material poliéster tamaño de 18L grosor de 3 mm de 4 huecos color plomo mismo tono de la tela principal.

Muestra: Botón de 2.7 mm de grosor.



PUÑOS: Consta de 1 pieza cada puño, tejido rectilíneo tipo rib 1x1 de 5 cm de ancho terminado.

Puño: unión con remalle mellicera y pespunte con una aguja a 3/16" c/301

Con Atrache en puño c/301 a 3/16" hacia atrás

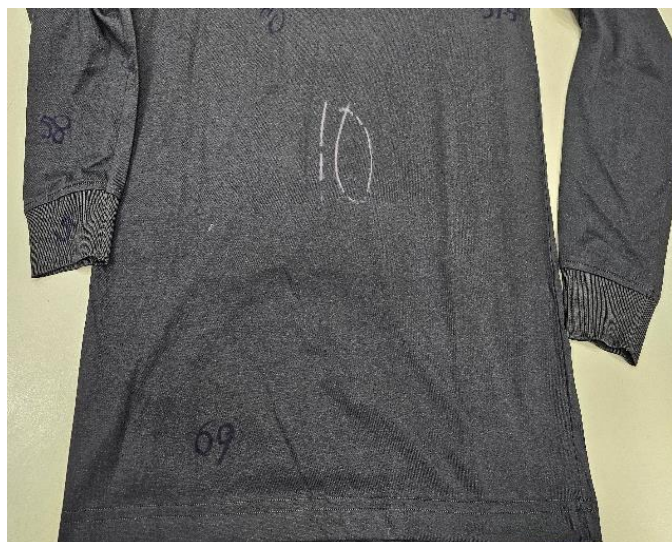
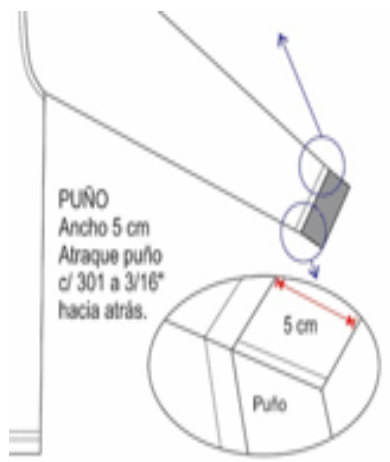

Medidas talla M

N°	DIMENSIÓN	Tol - /+	M	Resultado de la muestra	Conclusion
1	Largo de prenda HPS	1	70	69	Cumple
2	Ancho de hombros de Cost a Cost	1	44	43	Cumple
3	Ancho de Pechos (1" bajo sisa)	1	53	51.5	No Cumple
8	Largo de manga sin Puño	1	57	58	Cumple
9	Ancho de Puño	0.2	5	5	Cumple
11	Largo de Pechera	0.3	15	14.7	Cumple
12	Ancho de Pechera	0.3	3	3	Cumple
13	Ancho de cuello tejido centro	0.5	8	7.7	Cumple

Largo de prenda HPS
Ancho de Pechos (1" bajo sisa)



Ancho de hombros de Cost a Cost



Largo de manga sin Puño

**POSTOR 10**

Codigo asignado por el comite de seleccion

	REQUERIDOS	RESULTADOS	CONCLUSION
1	Tela: Punto jersey Color: Plomo PANTONE P179-14C Composicion: 100 % algodón Peso: 175 gr/mt2 (+/- 5%), Rango (166.25 gr/m2 – 183.75 gr/m2)	Tela: Punto jersey Color: Plomo PANTONE P179-14C Composicion: 100 % algodón Peso: 175 gr/mt2 (+/- 5%), Rango (166.25 gr/m2 – 183.75 gr/m2) Muestra: Peso: 186 gr/m2	CUMPLE
2	MODELO Polo cuello camisero, mangas largas con logo bordado (ver gráfico) Consta de 7 piezas: 1 delantero, 1 espalda, 1 cuello, 2 mangas, 2 puños de manga.	MODELO Polo cuello camisero, mangas largas con logo bordado (ver gráfico) Consta de 7 piezas: 1 delantero, 1 espalda, 1 cuello, 2 mangas, 2 puños de manga.	CUMPLE
3	TELA Tela: Tejido punto (especificaciones técnicas de la tela en cuadro aparte). Color plomo PANTONE P179-14C La tela no debe tener defectos de fabricación tales como hilos corridos, hilos sueltos, motas, tejidos con diferentes grosores de hilo, desgarre del tejido en las uniones, color no uniforme etc., los cuales afecten la calidad del bien.	TELA Tela: Tejido punto (especificaciones técnicas de la tela en cuadro aparte). Color plomo PANTONE P179-14C La tela no debe tener defectos de fabricación tales como hilos corridos, hilos sueltos, motas, tejidos con diferentes grosores de hilo, desgarre del tejido en las uniones, color no uniforme etc., los cuales afecten la calidad del bien.	CUMPLE
4	CUELLO Rectangular, abierto, tejido rectilíneo tipo rib 1x1 de 8 (+/- 0.5) cm de ancho	CUELLO Rectangular, abierto, tejido rectilíneo tipo rib 1x1 de 7.5 cm de ancho.	CUMPLE
5	TAPETE Tira de refuerzo de 10 (+/- 1) mm. de ancho acabado, de la misma tela ubicado en todo el contorno del cuello, acentar a 1/16" ambos lados c/301.	TAPETE Tira de refuerzo de 10 mm. de ancho acabado, de la misma tela ubicado en todo el contorno del cuello, acentar a 1/16" ambos lados c/301.	CUMPLE

6	DELANTERO Consta de 1 pieza, con abertura y logotipo bordado.	DELANTERO Consta de 1 pieza, con abertura y logotipo bordado. Bordado inclinado.	NO CUMPLE
7	ABERTURA DELANTERO DEL CUELLO La abertura delantera en ambos extremos estará reforzada y fusionado con entretela tejida, medida de 15 x 3 (+/- 0.3) cm uniéndose en la base en forma de cajón con aspa c/301. El extremo derecho tendrá 3 botones de 4 huecos 18L distribuidos proporcionalmente y el extremo izquierdo 3 ojales (1 horizontal y 2 verticales); la disposición del cierre será de izquierda sobre derecha.	ABERTURA DELANTERO DEL CUELLO La abertura delantera en ambos extremos estará reforzada y fusionado con entretela tejida, medida de 14.7 x 3 cm uniéndose en la base en forma de cajón con aspa c/301. El extremo derecho tendrá 3 botones de 4 huecos 18L distribuidos proporcionalmente y el extremo izquierdo 3 ojales (1 horizontal y 2 verticales); la disposición del cierre será de izquierda sobre derecha.. Medida de ojales no es como se pide, del primero al segundo tiene 4 cm y del segundo al tercero 3.5 cm	NO CUMPLE
8	BOTONES Material poliéster tamaño de 18L grosor de 3 mm de 4 huecos color plomo mismo tono de la tela principal.	BOTONES Material poliéster tamaño de 18L grosor de 2.7 mm de 4 huecos color plomo mismo tono de la tela principal.	NO CUMPLE
9	LOGO Logotipo según diseño.	LOGO Logotipo según diseño.	CUMPLE
10	ESPALDA Consta de 1 pieza.	ESPALDA Consta de 1 pieza.	CUMPLE
11	MANGAS Consta de 1 pieza cada manga.	MANGAS Consta de 1 pieza cada manga.	CUMPLE
12	PUÑOS Consta de 1 pieza cada puño, tejido rectilíneo tipo rib 1x1 de 5 (+/- 0.2) cm de ancho terminado.	PUÑOS Consta de 1 pieza cada puño, tejido rib 1x1 de 5 cm de ancho terminado.	CUMPLE
13	UNIONES COSTURAS Cuello al cuerpo: con remalle mellicera y pespunte con una aguja c/301. Hombros: con remalle mellicera y pespunte con una aguja a 3/16" c/401. Sisa: con remalle mellicera y pespunte con una aguja a 3/16" c/401. Laterales: con remalle mellicera. Puño a la manga: con remalle mellicera y pespunte con una aguja a 3/16" c/401. Puño: unión con remalle mellicera y pespunte con una aguja a 3/16" c/301. Las costuras no deben tener empalmes.	UNIONES COSTURAS Cuello al cuerpo: con remalle mellicera y pespunte con una aguja c/301. Hombros: con remalle mellicera y pespunte con una aguja a 3/16" c/401. Sisa: con remalle mellicera y pespunte con una aguja a 3/16" c/401. Laterales: con remalle mellicera. Puño a la manga: con remalle mellicera y pespunte con una aguja a 3/16" c/401. Puño: unión con remalle mellicera y pespunte con una aguja a 3/16" c/301. Las costuras no deben tener empalmes.	CUMPLE
14	BASTA Bastillado con recubierto 2 agujas de 2.5 (+/- 0.2) cm.	BASTA Bastillado con recubierto 2 agujas de 2.5 cm.	CUMPLE

15	HILO De costura 301, 401, 514, 406 con 40/2 100% poliéster de 2 cabos retorcidos a tono de la tela.	HILO De costura 301, 401, 514, 406 con 40/2 100% poliéster de 2 cabos retorcidos a tono de la tela.	CUMPLE
16	COSTURAS 12 ppp+/-10%	COSTURAS 12 ppp+/-10%	CUMPLE
17	REMALLES El ancho de remalle es de 0.6 cm	REMALLES El ancho de remalle es de 0.6 cm	CUMPLE
18	ETIQUETAS Ubicadas en la parte interna: Etiqueta de marca del confeccionista y talla insertado en el centro del pie de cuello. Etiqueta de instrucciones de cuidado y composición de tela lado izquierdo, según diseño.	ETIQUETAS Ubicadas en la parte interna: Etiqueta de marca del confeccionista y talla insertado en el centro del pie de cuello. Etiqueta de instrucciones de cuidado y composición de tela lado izquierdo, según diseño.	CUMPLE
19	ACABADOS La prenda debe estar planchada y vaporizada Confección de calidad de exportación corte, pechera embolsado, costuras y acabados que permite a la prenda caída, prestancia y durabilidad en el tiempo.	ACABADOS La prenda debe estar planchada y vaporizada Confección de calidad de exportación corte, pechera embolsado, costuras y acabados que permite a la prenda caída, prestancia y durabilidad en el tiempo.	CUMPLE

CONCLUSION

LAS MUESTRA POLO MANGA LARGA COLOR PLOMO NO ES CONFORME CON LAS ESPECIFICACIONES TECNICAS.

POSTOR 11
Codigo asignado por el comite de seleccion

FOTOS ANEXOS



Verificacion del peso Tela: Punto jersey

Color: Plomo PANTONE P179-14C

Composicion: 100 % algodón

Peso: 175 gr/mt2 (+/- 5%), Rango (166.25 gr/m2 – 183.75 gr/m2)

Muestra: Peso: 181 gr/m2 **(cumple)**

Troquelado de tela



Peso en gr/m2



Verificacion de composicion de tela: COMPOSICION - 100% ALGODÓN

Esta prueba, llamada también prueba de combustión, consiste en exponer a una llama fibras o hilos de la materia textil que queremos identificar, analizando su forma de arder, el olor desprendido y el residuo que produce la combustión.

Algodón:

Comportamiento al acercar a la llama o fuego: No se funde ni se encoge y se aleja de la llama

Comportamiento en la llama: Arde rápido y sin fusión, llama amarilla

Compostamiento al retirar de la llama: Continúa ardiendo sin fusión

Humo: Gris

Olor: Papel quemado

Residuo: Ceniza gris muy ligera y de bordes suaves.

TELA CUERPO



CUELLO (Rectilíneo tipo rib 1x1)



PUÑO (Rectilíneo tipo rib 1x1)

**Conclusion:**

La tela de punto jersey, cuerpo, cuello y puño (cumple)

Diseño, confeccion y acabados

MODELO :Polo cuello camisero, mangas largas con logo bordado

Pecho Lado Derecho

Pecho Lado Izquierdo:



Vista delantera



Vista posterior



OBSERVACIONES DE CONFECCIÓN

CUELLO:Rectangular, abierto, tejido rectilíneo tipo rib 1x1 de 8 cm de ancho.

ABERTURA DELANTERO DEL CUELLO:La abertura delantera en ambos extremos estará reforzada y fusionado con entreteja tejida, medida de 14.5 x 3 cm uniéndose en la base en forma de cajón con aspa c/301. El extremo derecho tendrá 3 botones de 4 huecos 18L distribuidos proporcionalmente y el extremo izquierdo 3 ojales (1 horizontal y 2 verticales); la disposición del cierre será de izquierda sobre derecha.

Muestra: Medida de ojales no es como se pide, del primero al segundo tiene 4 cm y del segundo al tercero 3.5 cm

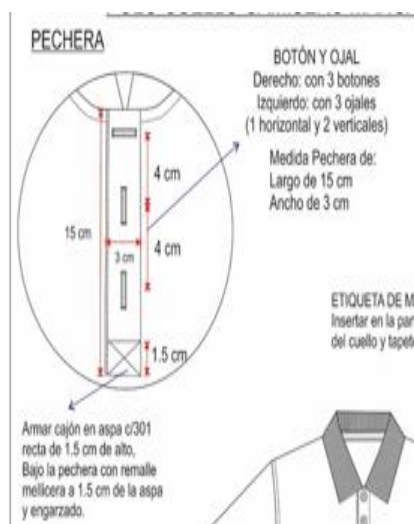

BOTONES: Material poliéster tamaño de 18L grosor de 3 mm de 4 huecos color plomo mismo tono de la tela principal.

Muestra: Botón de 2.7 mm de grosor.



PUÑOS: Consta de 1 pieza cada puño, tejido rectilíneo tipo rib 1x1 de 5 cm de ancho terminado.

Puño: unión con remalle mellicera y pespunte con una aguja a 3/16" c/301

Con Atrache en puño c/301 a 3/16" hacia atrás

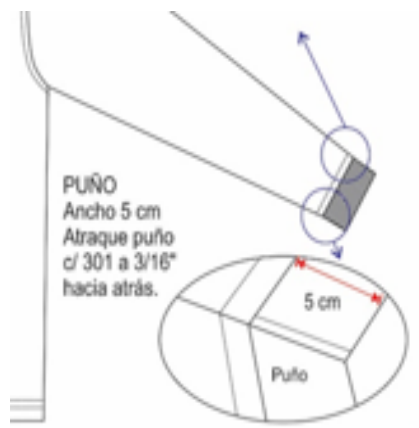

Medidas talla M

N°	DIMENSIÓN	Tol - / +	M	Resultado de la muestra	Conclusion
1	Largo de prenda HPS	1	70	68.5	No Cumple
2	Ancho de hombros de Cost a Cost	1	44	42.5	No Cumple
3	Ancho de Pechos (1" bajo sisa)	1	53	51.5	No Cumple
8	Largo de manga sin Puño	1	57	58.5	No Cumple
9	Ancho de Puño	0.2	5	5	Cumple
11	Largo de Pechera	0.3	15	14.5	Cumple
12	Ancho de Pechera	0.3	3	3	Cumple
13	Ancho de cuello tejido centro	0.5	8	8	Cumple

Largo de prenda HPS
Ancho de Pechos (1" bajo sisa)



Ancho de hombros de Cost a Cost

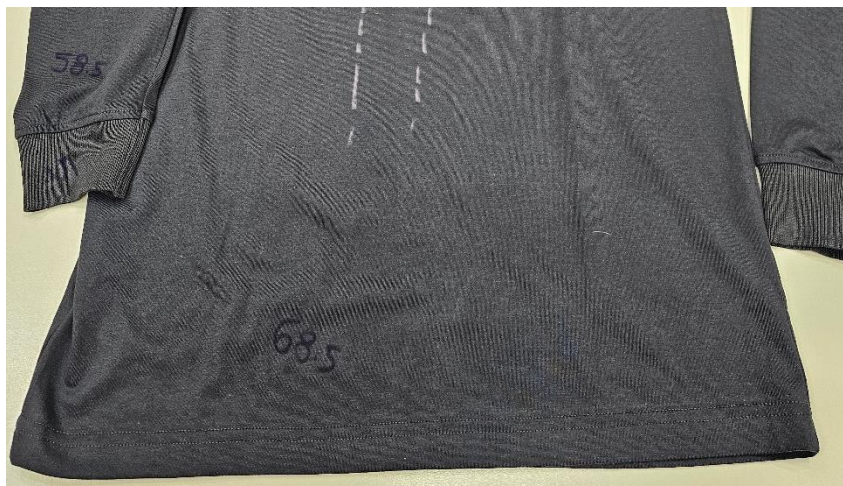

Largo de manga sin Puño

**POSTOR 11**

Codigo asignado por el comite de seleccion

	REQUERIDOS	RESULTADOS	CONCLUSION
1	Tela: Punto jersey Color: Plomo PANTONE P179-14C Composicion: 100 % algodón Peso: 175 gr/mt2 (+/- 5%), Rango (166.25 gr/m2 – 183.75 gr/m2)	Tela: Punto jersey Color: Plomo PANTONE P179-14C Composicion: 100 % algodón Peso: 175 gr/mt2 (+/- 5%), Rango (166.25 gr/m2 – 183.75 gr/m2) Muestra: Peso: 181 gr/m2	CUMPLE
2	MODELO Polo cuello camisero, mangas largas con logo bordado (ver gráfico) Consta de 7 piezas: 1 delantero, 1 espalda, 1 cuello, 2 mangas, 2 puños de manga.	MODELO Polo cuello camisero, mangas largas con logo bordado (ver gráfico) Consta de 7 piezas: 1 delantero, 1 espalda, 1 cuello, 2 mangas, 2 puños de manga.	CUMPLE
3	TELA Tela: Tejido punto (especificaciones técnicas de la tela en cuadro aparte). Color plomo PANTONE P179-14C La tela no debe tener defectos de fabricación tales como hilos corridos, hilos sueltos, motas, tejidos con diferentes grosores de hilo, desgarre del tejido en las uniones, color no uniforme etc., los cuales afecten la calidad del bien.	TELA Tela: Tejido punto (especificaciones técnicas de la tela en cuadro aparte). Color plomo PANTONE P179-14C La tela no debe tener defectos de fabricación tales como hilos corridos, hilos sueltos, motas, tejidos con diferentes grosores de hilo, desgarre del tejido en las uniones, color no uniforme etc., los cuales afecten la calidad del bien.	CUMPLE
4	CUELLO Rectangular, abierto, tejido rectilíneo tipo rib 1x1 de 8 (+/- 0.5) cm de ancho.	CUELLO Rectangular, abierto, tejido rectilíneo tipo rib 1x1 de 7.5 cm de ancho.	CUMPLE
5	TAPETE Tira de refuerzo de 10 (+/- 1) mm. de ancho acabado, de la misma tela ubicado en todo el contorno del cuello, acentar a 1/16" ambos lados c/301.	TAPETE Tira de refuerzo de 10 mm. de ancho acabado, de la misma tela ubicado en todo el contorno del cuello, acentar a 1/16" ambos lados c/301.	CUMPLE

6	DELANTERO Consta de 1 pieza, con abertura y logotipo bordado.	DELANTERO Consta de 1 pieza, con abertura y logotipo bordado.	CUMPLE
7	ABERTURA DELANTERO DEL CUELLO La abertura delantera en ambos extremos estará reforzada y fusionado con entretela tejida, medida de 15 x 3 (+/- 0.3) cm uniéndose en la base en forma de cajón con aspa c/301. El extremo derecho tendrá 3 botones de 4 huecos 18L distribuidos proporcionalmente y el extremo izquierdo 3 ojales (1 horizontal y 2 verticales); la disposición del cierre será de izquierda sobre derecha.	ABERTURA DELANTERO DEL CUELLO La abertura delantera en ambos extremos estará reforzada y fusionado con entretela tejida, medida de 14.7 x 3 cm uniéndose en la base en forma de cajón con aspa c/301. El extremo derecho tendrá 3 botones de 4 huecos 18L distribuidos proporcionalmente y el extremo izquierdo 3 ojales (1 horizontal y 2 verticales); la disposición del cierre será de izquierda sobre derecha.. Medida de ojales no es como se pide, del primero al segundo tiene 4 cm y del segundo al tercero 3.5 cm	NO CUMPLE
8	BOTONES Material poliéster tamaño de 18L grosor de 3 mm de 4 huecos color plomo mismo tono de la tela principal.	BOTONES Material poliéster tamaño de 18L grosor de 2.7 mm de 4 huecos color plomo mismo tono de la tela principal.	NO CUMPLE
9	LOGO Logotipo según diseño.	LOGO Logotipo según diseño.	CUMPLE
10	ESPALDA Consta de 1 pieza.	ESPALDA Consta de 1 pieza.	CUMPLE
11	MANGAS Consta de 1 pieza cada manga.	MANGAS Consta de 1 pieza cada manga.	CUMPLE
12	PUÑOS Consta de 1 pieza cada puño, tejido rectilíneo tipo rib 1x1 de 5 (+/- 0.2) cm de ancho terminado.	PUÑOS Consta de 1 pieza cada puño, tejido rib 1x1 de 5 cm de ancho terminado.	CUMPLE
13	UNIONES COSTURAS Cuello al cuerpo: con remalle mellicera y pespunte con una aguja c/301. Hombros: con remalle mellicera y pespunte con una aguja a 3/16" c/401. Sisa: con remalle mellicera y pespunte con una aguja a 3/16" c/401. Laterales: con remalle mellicera. Puño a la manga: con remalle mellicera y pespunte con una aguja a 3/16" c/401. Puño: unión con remalle mellicera y pespunte con una aguja a 3/16" c/301. Las costuras no deben tener empalmes.	UNIONES COSTURAS Cuello al cuerpo: con remalle mellicera y pespunte con una aguja c/301. Hombros: con remalle mellicera y pespunte con una aguja a 3/16" c/401. Sisa: con remalle mellicera y pespunte con una aguja a 3/16" c/401. Laterales: con remalle mellicera. Puño a la manga: con remalle mellicera y pespunte con una aguja a 3/16" c/401. Puño: unión con remalle mellicera y pespunte con una aguja a 3/16" c/301. Las costuras no deben tener empalmes.	CUMPLE
14	BASTA Bastillado con recubierto 2 agujas de 2.5 (+/- 0.2) cm.	BASTA Bastillado con recubierto 2 agujas de 2.5 cm.	CUMPLE

15	HILO De costura 301, 401, 514, 406 con 40/2 100% poliéster de 2 cabos retorcidos a tono de la tela.	HILO De costura 301, 401, 514, 406 con 40/2 100% poliéster de 2 cabos retorcidos a tono de la tela.	CUMPLE
16	COSTURAS 12 ppp+/-10%	COSTURAS 12 ppp+/-10%	CUMPLE
17	REMALLES El ancho de remalle es de 0.6 cm	REMALLES El ancho de remalle es de 0.6 cm	CUMPLE
18	ETIQUETAS Ubicadas en la parte interna: Etiqueta de marca del confeccionista y talla insertado en el centro del pie de cuello. Etiqueta de instrucciones de cuidado y composición de tela lado izquierdo, según diseño.	ETIQUETAS Ubicadas en la parte interna: Etiqueta de marca del confeccionista y talla insertado en el centro del pie de cuello. Etiqueta de instrucciones de cuidado y composición de tela lado izquierdo, según diseño.	CUMPLE
19	ACABADOS La prenda debe estar planchada y vaporizada Confección de calidad de exportación corte, pechera embolsado, costuras y acabados que permite a la prenda caída, prestancia y durabilidad en el tiempo.	ACABADOS La prenda debe estar planchada y vaporizada Confección de calidad de exportación corte, pechera embolsado, costuras y acabados que permite a la prenda caída, prestancia y durabilidad en el tiempo.	CUMPLE

CONCLUSION

LAS MUESTRA POLO MANGA LARGA COLOR PLOMO NO ES CONFORME CON LAS ESPECIFICACIONES TECNICAS.

POSTOR 12
Código asignado por el comité de selección

FOTOS ANEXOS



Verificación del peso Tela: Punto jersey

Color: Plomo PANTONE P179-14C

Composición: 100 % algodón

Peso: 175 gr/mt² (+/- 5%), Rango (166.25 gr/mt² – 183.75 gr/mt²)

Muestra: Peso: 214 gr/mt² **(cumple)**

Fuera del rango 16% sobre el rango superior muy pesado

Troquelado de tela

Peso en gr/mt²



Verificación de composición de tela: COMPOSICION - 100% ALGODÓN

Esta prueba, llamada también prueba de combustión, consiste en exponer a una llama fibras o hilos de la materia textil que queremos identificar, analizando su forma de arder, el olor desprendido y el residuo que produce la combustión.

Algodón:

Comportamiento al acercar a la llama o fuego: No se funde ni se encoge y se aleja de la llama

Comportamiento en la llama: Arde rápido y sin fusión, llama amarilla

Comportamiento al retirar de la llama: Continúa ardiendo sin fusión

Humo: Gris

Olor: Papel quemado

Residuo: Ceniza gris muy ligera y de bordes suaves.

TELA CUERPO

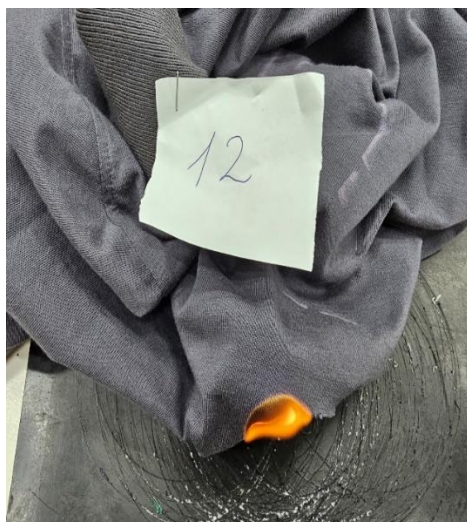

CUELLO (Rectilíneo tipo rib 1x1)



PUÑO (Rectilíneo tipo rib 1x1)

**Conclusion:**

La tela de punto jersey, cuerpo, cuello y puño (cumple)

Diseño, confeccion y acabados

MODELO :Polo cuello camisero, mangas largas con logo bordado

Pecho Lado Derecho



Pecho Lado Izquierdo:



Muestra:

La presentación del bordado no es como se indica.

MINAGRI: LADO IZQUIERDO

SENASA: LADO DERECHA

Vista delantera



Vista posterior

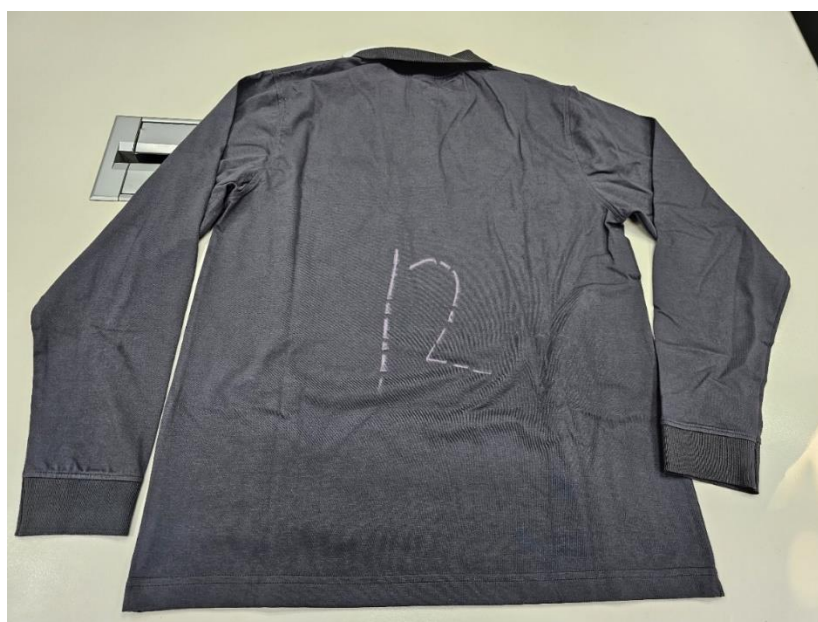

OBSERVACIONES DE CONFECCIÓN

CUELLO:Rectangular, abierto, tejido rectilíneo tipo rib 1x1 de 7.8 cm de ancho.

ABERTURA DELANTERO DEL CUELLO:La abertura delantera en ambos extremos estará reforzada y fusionado con entreteja tejida, medida de 14.5 x 3 cm uniéndose en la base en forma de cajón con aspa c/301. El extremo derecho tendrá 3 botones de 4 huecos 18L distribuidos proporcionalmente y el extremo izquierdo 3 ojales (1 horizontal y 2 verticales); la disposición del cierre será de izquierda sobre derecha.

Muestra: Medida de ojales no es como se pide, del primero al segundo tiene 4 cm y del segundo al tercero 3.5 cm

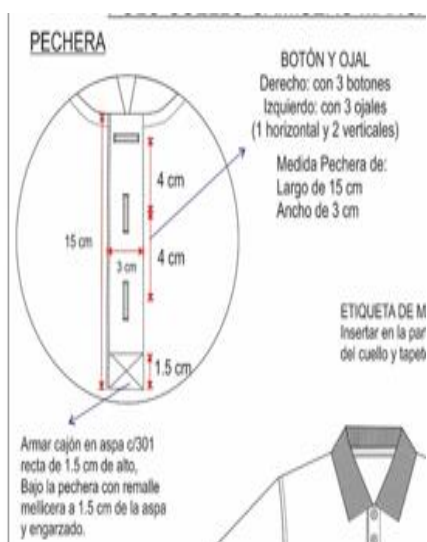

BOTONES: Material poliéster tamaño de 18L grosor de 3 mm de 4 huecos color plomo mismo tono de la tela principal.

Muestra: Botón de 2.6 mm de grosor

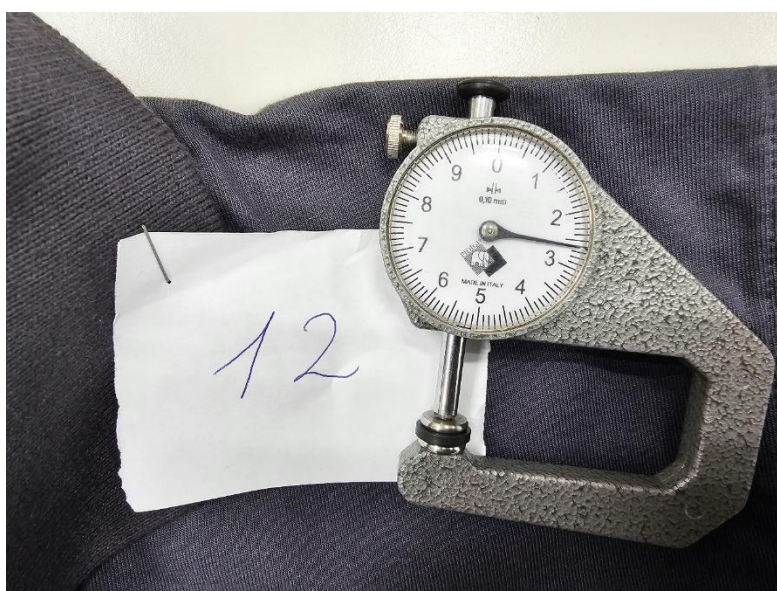

PUÑOS: Consta de 1 pieza cada puño, tejido rectilíneo tipo rib 1x1 de 4.6 cm de ancho terminado.

Puño: unión con remalle mellicera y pespunte con una aguja a 3/16" c/301

Con Atrache en puño c/301 a 3/16" hacia atrás

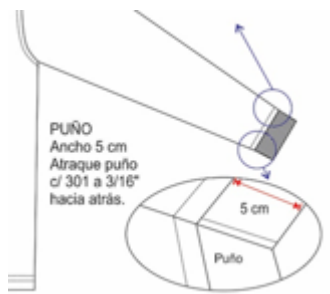

Medidas talla M

N°	DIMENSIÓN	Tol - / +	M	Resultado de la muestra	Conclusion
1	Largo de prenda HPS	1	70	72	No Cumple
2	Ancho de hombros de Cost a Cost	1	44	45	Cumple
3	Ancho de Pechos (1" bajo sisa)	1	53	54	Cumple
8	Largo de manga sin Puño	1	57	59	No Cumple
9	Ancho de Puño	0.2	5	4.6	No Cumple
11	Largo de Pechera	0.3	15	14.5	Cumple
12	Ancho de Pechera	0.3	3	3	Cumple
13	Ancho de cuello tejido centro	0.5	8	7.8	Cumple

Largo de prenda HPS
Ancho de Pechos (1" bajo sisa)



Ancho de hombros de Cost a Cost



Largo de manga sin Puño

**POSTOR 12**

Codigo asignado por el comite de seleccion

	REQUERIDOS	RESULTADOS	CONCLUSION
1	Tela: Punto jersey Color: Plomo PANTONE P179-14C Composicion: 100 % algodón Peso: 175 gr/mt2 (+/- 5%), Rango (166.25 gr/m2 – 183.75 gr/m2)	Tela: Punto jersey Color: Plomo PANTONE P179-14C Composicion: 100 % algodón Peso: 175 gr/mt2 (+/- 5%), Rango (166.25 gr/m2 – 183.75 gr/m2) Muestra: Peso: 214 gr/m2 Fuera del rango 16% sobre el rango superior muy pesado	NO CUMPLE
2	MODELO Polo cuello camisero, mangas largas con logo bordado (ver gráfico) Consta de 7 piezas: 1 delantero, 1 espalda, 1 cuello, 2 mangas, 2 puños de manga.	MODELO Polo cuello camisero, mangas largas con logo bordado (ver gráfico) Consta de 7 piezas: 1 delantero, 1 espalda, 1 cuello, 2 mangas, 2 puños de manga.	CUMPLE
3	TELA Tela: Tejido punto (especificaciones técnicas de la tela en cuadro aparte). Color plomo PANTONE P179-14C La tela no debe tener defectos de fabricación tales como hilos corridos, hilos sueltos, motas, tejidos con diferentes grosores de hilo, desgarre del tejido en las uniones, color no uniforme etc., los cuales afecten la calidad del bien.	TELA Tela: Tejido punto (especificaciones técnicas de la tela en cuadro aparte). Color plomo PANTONE P179-14C La tela no debe tener defectos de fabricación tales como hilos corridos, hilos sueltos, motas, tejidos con diferentes grosores de hilo, desgarre del tejido en las uniones, color no uniforme etc., los cuales afecten la calidad del bien.	CUMPLE

4	CUELLO Rectangular, abierto, tejido rectilíneo tipo rib 1x1 de 8 (+/- 0.5) cm de ancho.	CUELLO Rectangular, abierto, tejido rectilíneo tipo rib 1x1 de 7.8 cm de ancho.	CUMPLE
5	TAPETE Tira de refuerzo de 10 (+/- 1) mm. de ancho acabado, de la misma tela ubicado en todo el contorno del cuello, acentar a 1/16" ambos lados c/301.	TAPETE Tira de refuerzo de 10 mm. de ancho acabado, de la misma tela ubicado en todo el contorno del cuello, acentar a 1/16" ambos lados c/301.	CUMPLE
6	DELANTERO Consta de 1 pieza, con abertura y logotipo bordado.	DELANTERO Consta de 1 pieza, con abertura y logotipo bordado. La presentación del bordado no es como se indica. MINAGRI: LADO IZQUIERDO SENASA: LADO DERECHA	NO CUMPLE
7	ABERTURA DELANTERO DEL CUELLO La abertura delantera en ambos extremos estará reforzada y fusionado con entretela tejida, medida de 15 x 3 (+/- 0.3) cm uniéndose en la base en forma de cajón con aspa c/301. El extremo derecho tendrá 3 botones de 4 huecos 18L distribuidos proporcionalmente y el extremo izquierdo 3 ojales (1 horizontal y 2 verticales); la disposición del cierre será de izquierda sobre derecha.	ABERTURA DELANTERO DEL CUELLO La abertura delantera en ambos extremos estará reforzada y fusionado con entretela tejida, medida de 14.5 x 3 cm uniéndose en la base en forma de cajón con aspa c/301. El extremo derecho tendrá 3 botones de 4 huecos 18L distribuidos proporcionalmente y el extremo izquierdo 3 ojales (1 horizontal y 2 verticales); la disposición del cierre será de izquierda sobre derecha.. Medida de ojales no es como se pide, del primero al segundo tiene 4 cm y del segundo al tercero 3.5 cm	NO CUMPLE
8	BOTONES Material poliéster tamaño de 18L grosor de 3 mm de 4 huecos color plomo mismo tono de la tela principal.	BOTONES Material poliéster tamaño de 18L grosor de 2.6 mm de 4 huecos color plomo mismo tono de la tela principal.	NO CUMPLE
9	LOGO Logotipo según diseño.	LOGO Logotipo según diseño.	CUMPLE
10	ESPALDA Consta de 1 pieza.	ESPALDA Consta de 1 pieza.	CUMPLE
11	MANGAS Consta de 1 pieza cada manga.	MANGAS Consta de 1 pieza cada manga.	CUMPLE
12	PUÑOS Consta de 1 pieza cada puño, tejido rectilíneo tipo rib 1x1 de 5 (+/- 0.2) cm de ancho terminado.	PUÑOS Consta de 1 pieza cada puño, tejido rib 1x1 de 4.6 cm de ancho terminado.	CUMPLE

13	<p>UNIONES COSTURAS Cuello al cuerpo: con remalle mellicera y pespunte con una aguja c/301. Hombros: con remalle mellicera y pespunte con una aguja a 3/16" c/401. Sisa: con remalle mellicera y pespunte con una aguja a 3/16" c/401. Laterales: con remalle mellicera. Puño a la manga: con remalle mellicera y pespunte con una aguja a 3/16" c/401. Puño: unión con remalle mellicera y pespunte con una aguja a 3/16" c/301. Las costuras no deben tener empalmes.</p>	<p>UNIONES COSTURAS Cuello al cuerpo: con remalle mellicera y pespunte con una aguja c/301. Hombros: con remalle mellicera y pespunte con una aguja a 3/16" c/401. Sisa: con remalle mellicera y pespunte con una aguja a 3/16" c/401. Laterales: con remalle mellicera. Puño a la manga: con remalle mellicera y pespunte con una aguja a 3/16" c/401. Puño: unión con remalle mellicera y pespunte con una aguja a 3/16" c/301. Las costuras no deben tener empalmes.</p>	CUMPLE
14	BASTA Bastillado con recubierto 2 agujas de 2.5 (+/- 0.2) cm.	BASTA Bastillado con recubierto 2 agujas de 2.5 cm.	CUMPLE
15	<p>HILO De costura 301, 401, 514, 406 con 40/2 100% poliéster de 2 cabos retorcidos a tono de la tela.</p>	<p>HILO De costura 301, 401, 514, 406 con 40/2 100% poliéster de 2 cabos retorcidos a tono de la tela.</p>	CUMPLE
16	COSTURAS 12 ppp+/-10%	COSTURAS 12 ppp+/-10%	CUMPLE
17	<p>REMALLES El ancho de remalle es de 0.6 cm</p>	<p>REMALLES El ancho de remalle es de 0.6 cm</p>	CUMPLE
18	<p>ETIQUETAS Ubicadas en la parte interna: Etiqueta de marca del confeccionista y talla insertado en el centro del pie de cuello. Etiqueta de instrucciones de cuidado y composición de tela lado izquierdo, según diseño.</p>	<p>ETIQUETAS Ubicadas en la parte interna: Etiqueta de marca del confeccionista y talla insertado en el centro del pie de cuello. Etiqueta de instrucciones de cuidado y composición de tela lado izquierdo, según diseño.</p>	CUMPLE
19	<p>ACABADOS La prenda debe estar planchada y vaporizada Confección de calidad de exportación corte, pechera embolsado, costuras y acabados que permite a la prenda caída, prestancia y durabilidad en el tiempo.</p>	<p>ACABADOS La prenda debe estar planchada y vaporizada Confección de calidad de exportación corte, pechera embolsado, costuras y acabados que permite a la prenda caída, prestancia y durabilidad en el tiempo.</p>	CUMPLE

CONCLUSION

LAS MUESTRA POLO MANGA LARGA COLOR PLOMO NO ES CONFORME CON LAS ESPECIFICACIONES TECNICAS.

POSTOR 13
Codigo asignado por el comite de seleccion

FOTOS ANEXOS



Verificacion del peso Tela: Punto jersey

Color: Plomo PANTONE P179-14C

Composicion: 100 % algodón

Peso: 175 gr/mt2 (+/- 5%), Rango (166.25 gr/m2 – 183.75 gr/m2)

Muestra: Peso: 205 gr/m2 **(cumple)**

Fuera del rango 11% sobre el rango superior muy pesado

Troquelado de tela

Peso en gr/m2

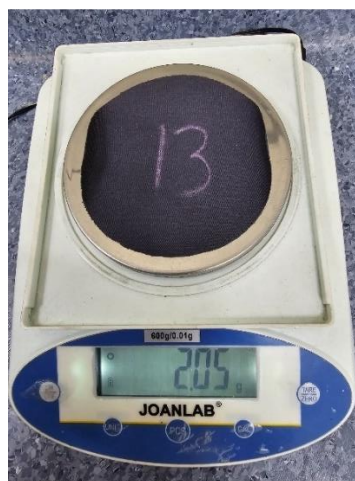

Verificacion de composicion de tela: COMPOSICION - 100% ALGODÓN

Esta prueba, llamada también prueba de combustión, consiste en exponer a una llama fibras o hilos de la materia textil que queremos identificar, analizando su forma de arder, el olor desprendido y el residuo que produce la combustión.

Algodon:

Comportamiento al acercar a la llama o fuego: No se funde ni se encoge y se aleja de la llama

Comportamiento en la llama: Arde rápido y sin fusión, llama amarilla

Compostamiento al retirar de la llama: Continúa ardiendo sin fusión

Humo: Gris

Olor: Papel quemado

Residuo: Ceniza gris muy ligera y de bordes suaves.

TELA CUERPO



CUELLO (Rectilíneo tipo rib 1x1)



PUÑO (Rectilíneo tipo rib 1x1)

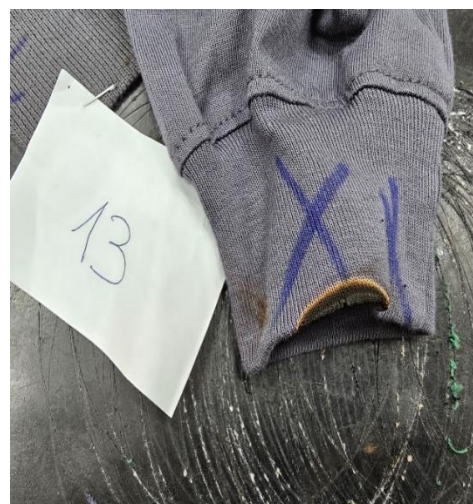

Conclusion:
La tela de punto jersey, cuerpo, cuello y puño (cumple)

Diseño, confeccion y acabados

MODELO :Polo cuello camisero, mangas largas con logo bordado

Pecho Lado Derecho



Pecho Lado Izquierdo:



Vista delantera



Vista posterior



OBSERVACIONES DE CONFECCIÓN

CUELLO:Rectangular, abierto, tejido rectilíneo tipo rib 1x1 de 8 cm de ancho.

ABERTURA DELANTERO DEL CUELLO:La abertura delantera en ambos extremos estará reforzada y fusionado con entretela tejida, medida de 15 x 3 cm uniéndose en la base en forma de cajón con aspa c/301. El extremo derecho tendrá 3 botones de 4 huecos 18L distribuidos proporcionalmente y el extremo izquierdo 3 ojales (1 horizontal y 2 verticales); la disposición del cierre será de izquierda sobre derecha.

Muestra: Medida de ojales no es como se pide, del primero al segundo tiene 3.5 cm y del segundo al tercero 3.5 cm. Tono de cuello y cuerpo no es el mismo.

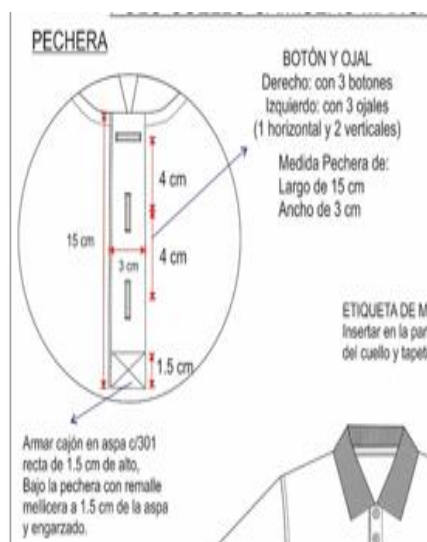

BOTONES: Material poliéster tamaño de 18L grosor de 3 mm de 4 huecos color plomo mismo tono de la tela principal.

Muestra: Botón de 2.3 mm de grosor.

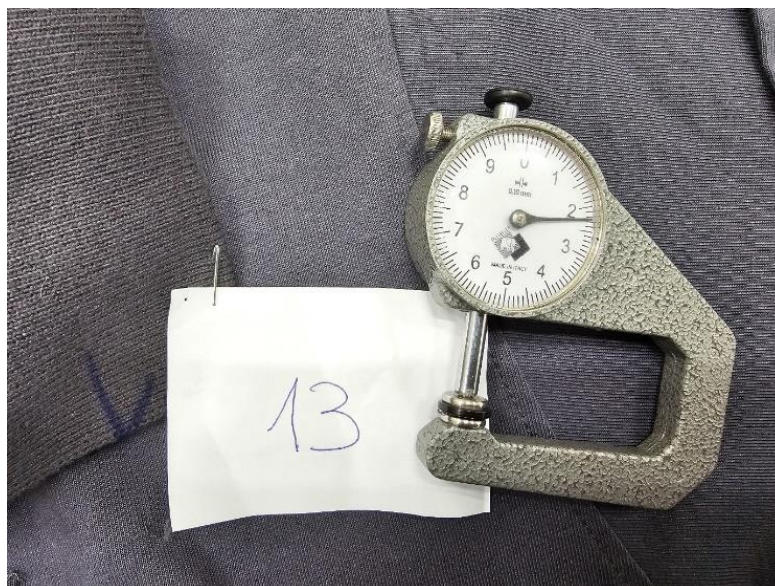

PUÑOS: Consta de 1 pieza cada puño, tejido rectilíneo tipo rib 1x1 de 5 cm de ancho terminado.

Puño: unión con remalle mellicera y pespunte con una aguja a 3/16" c/301

Con Atrache en puño c/301 a 3/16" hacia atrás

Muestra:

Presenta puño preparado: embolsado, volteado y pegado al puño en forma tubular diferente a lo que se pide.

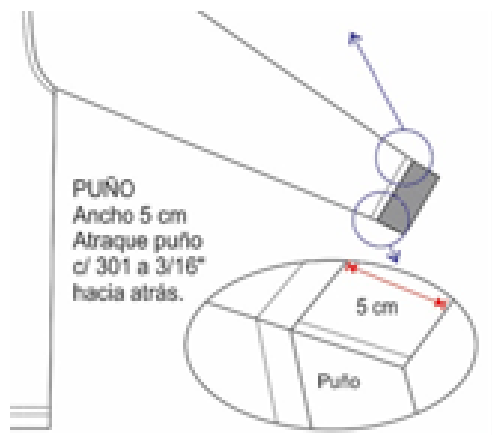

Medidas talla M

N°	DIMENSIÓN	Tol - /+	M	Resultado de la muestra	Conclusion
1	Largo de prenda HPS	1	70	72	No Cumple
2	Ancho de hombros de Cost a Cost	1	44	46	No Cumple
3	Ancho de Pechos (1" bajo sisa)	1	53	53	Cumple
8	Largo de manga sin Puño	1	57	57.5	Cumple
9	Ancho de Puño	0.2	5	4.6	No Cumple
11	Largo de Pechera	0.3	15	15	Cumple
12	Ancho de Pechera	0.3	3	3	Cumple
13	Ancho de cuello tejido centro	0.5	8	8	Cumple

Largo de prenda HPS
Ancho de Pechos (1" bajo sisa)



Ancho de hombros de Cost a Cost



Largo de manga sin Puño

**POSTOR 13**

Codigo asignado por el comite de seleccion

	REQUERIDOS	RESULTADOS	CONCLUSION
1	Tela: Punto jersey Color: Plomo PANTONE P179-14C Composicion: 100 % algodón Peso: 175 gr/mt2 (+/- 5%), Rango (166.25 gr/m2 – 183.75 gr/m2)	Tela: Punto jersey Color: Plomo PANTONE P179-14C Composicion: 100 % algodón Peso: 175 gr/mt2 (+/- 5%), Rango (166.25 gr/m2 – 183.75 gr/m2) Muestra: Peso: 205 gr/m2 Fuera del rango 11% sobre el rango superior muy pesado	NO CUMPLE
2	MODELO Polo cuello camisero, mangas largas con logo bordado (ver gráfico) Consta de 7 piezas: 1 delantero, 1 espalda, 1 cuello, 2 mangas, 2 puños de manga.	MODELO Polo cuello camisero, mangas largas con logo bordado (ver gráfico) Consta de 7 piezas: 1 delantero, 1 espalda, 1 cuello, 2 mangas, 2 puños de manga.	CUMPLE
3	TELA Tela: Tejido punto (especificaciones técnicas de la tela en cuadro aparte). Color plomo PANTONE P179-14C La tela no debe tener defectos de fabricación tales como hilos corridos, hilos sueltos, motas, tejidos con diferentes grosores de hilo, desgarre del tejido en las uniones, color no uniforme etc., los cuales afecten la calidad del bien.	TELA Tela: Tejido punto (especificaciones técnicas de la tela en cuadro aparte). Color plomo PANTONE P179-14C La tela no debe tener defectos de fabricación tales como hilos corridos, hilos sueltos, motas, tejidos con diferentes grosores de hilo, desgarre del tejido en las uniones, color no uniforme etc., los cuales afecten la calidad del bien. Tono de cuello y cuerpo no es el mismo.	NO CUMPLE
4	CUELLO Rectangular, abierto, tejido rectilíneo tipo rib 1x1 de 8 (+/- 0.5) cm de ancho.	CUELLO Rectangular, abierto, tejido rectilíneo tipo rib 1x1 de 7.8 cm de ancho.	CUMPLE

5	TAPETE Tira de refuerzo de 10 (+/- 1) mm. de ancho acabado, de la misma tela ubicado en todo el contorno del cuello, acentar a 1/16" ambos lados c/301.	TAPETE Tira de refuerzo de 10 mm. de ancho acabado, de la misma tela ubicado en todo el contorno del cuello, acentar a 1/16" ambos lados c/301.	CUMPLE
6	DELANTERO Consta de 1 pieza, con abertura y logotipo bordado.	DELANTERO Consta de 1 pieza, con abertura y logotipo bordado.	CUMPLE
7	ABERTURA DELANTERO DEL CUELLO La abertura delantera en ambos extremos estará reforzada y fusionado con entretela tejida, medida de 15 x 3 (+/- 0.3) cm uniéndose en la base en forma de cajón con aspa c/301. El extremo derecho tendrá 3 botones de 4 huecos 18L distribuidos proporcionalmente y el extremo izquierdo 3 ojales (1 horizontal y 2 verticales); la disposición del cierre será de izquierda sobre derecha.	ABERTURA DELANTERO DEL CUELLO La abertura delantera en ambos extremos estará reforzada y fusionado con entretela tejida, medida de 14.5 x 3 cm uniéndose en la base en forma de cajón con aspa c/301. El extremo derecho tendrá 3 botones de 4 huecos 18L distribuidos proporcionalmente y el extremo izquierdo 3 ojales (1 horizontal y 2 verticales); la disposición del cierre será de izquierda sobre derecha.. Medida de ojales no es como se pide, del primero al segundo tiene 3.5 cm y del segundo al tercero 3.5 cm	NO CUMPLE
8	BOTONES Material poliéster tamaño de 18L grosor de 3 mm de 4 huecos color plomo mismo tono de la tela principal.	BOTONES Material poliéster tamaño de 18L grosor de 2.3 mm de 4 huecos color plomo mismo tono de la tela principal.	NO CUMPLE
9	LOGO Logotipo según diseño.	LOGO Logotipo según diseño.	CUMPLE
10	ESPALDA Consta de 1 pieza.	ESPALDA Consta de 1 pieza.	CUMPLE
11	MANGAS Consta de 1 pieza cada manga.	MANGAS Consta de 1 pieza cada manga.	CUMPLE
12	PUÑOS Consta de 1 pieza cada puño, tejido rectilíneo tipo rib 1x1 de 5 (+/- 0.2) cm de ancho terminado.	PUÑOS Consta de 1 pieza cada puño, tejido rib 1x1 de 4.6 cm de ancho terminado. Presenta puño preparado: embolsado, volteado y pegado al puño en forma tubular diferente a lo que se pide.	NO CUMPLE

13	UNIONES COSTURAS Cuello al cuerpo: con remalle mellicera y respunte con una aguja c/301. Hombros: con remalle mellicera y respunte con una aguja a 3/16" c/401. Sisa: con remalle mellicera y respunte con una aguja a 3/16" c/401. Laterales: con remalle mellicera. Puño a la manga: con remalle mellicera y respunte con una aguja a 3/16" c/401. Puño: unión con remalle mellicera y respunte con una aguja a 3/16" c/301. Las costuras no deben tener empalmes.	UNIONES COSTURAS Cuello al cuerpo: con remalle mellicera y respunte con una aguja c/301. Hombros: con remalle mellicera y respunte con una aguja a 3/16" c/401. Sisa: con remalle mellicera y respunte con una aguja a 3/16" c/401. Laterales: con remalle mellicera. Puño a la manga: con remalle mellicera y respunte con una aguja a 3/16" c/401. Puño: unión con remalle mellicera y respunte con una aguja a 3/16" c/301. Las costuras no deben tener empalmes.	CUMPLE
14	BASTA Bastillado con recubierto 2 agujas de 2.5 (+/- 0.2) cm.	BASTA Bastillado con recubierto 2 agujas de 2.5 cm.	CUMPLE
15	HILO De costura 301, 401, 514, 406 con 40/2 100% poliéster de 2 cabos retorcidos a tono de la tela.	HILO De costura 301, 401, 514, 406 con 40/2 100% poliéster de 2 cabos retorcidos a tono de la tela.	CUMPLE
16	COSTURAS 12 ppp+/-10%	COSTURAS 12 ppp+/-10%	CUMPLE
17	REMALES El ancho de remalle es de 0.6 cm	REMALES El ancho de remalle es de 0.6 cm	CUMPLE
18	ETIQUETAS Ubicadas en la parte interna: Etiqueta de marca del confeccionista y talla insertado en el centro del pie de cuello. Etiqueta de instrucciones de cuidado y composición de tela lado izquierdo, según diseño.	ETIQUETAS Ubicadas en la parte interna: Etiqueta de marca del confeccionista y talla insertado en el centro del pie de cuello. Etiqueta de instrucciones de cuidado y composición de tela lado izquierdo, según diseño.	CUMPLE
19	ACABADOS La prenda debe estar planchada y vaporizada Confección de calidad de exportación corte, pechera embolsado, costuras y acabados que permite a la prenda caída, prestancia y durabilidad en el tiempo.	ACABADOS La prenda debe estar planchada y vaporizada Confección de calidad de exportación corte, pechera embolsado, costuras y acabados que permite a la prenda caída, prestancia y durabilidad en el tiempo.	CUMPLE

CONCLUSION

LAS MUESTRA POLO MANGA LARGA COLOR PLOMO NO ES CONFORME CON LAS ESPECIFICACIONES TECNICAS.

POSTOR 14
Codigo asignado por el comite de seleccion

FOTOS ANEXOS



Verificacion del peso Tela: Punto jersey

Color: Plomo PANTONE P179-14C

Composicion: 100 % algodón

Peso: 175 gr/mt2 (+/- 5%), Rango (166.25 gr/m2 – 183.75 gr/m2)

Muestra: Peso: 212 gr/m2 **(no cumple)**

Fuera del rango 15 % sobre el rango superior muy pesado

Troquelado de tela

Peso en gr/m2

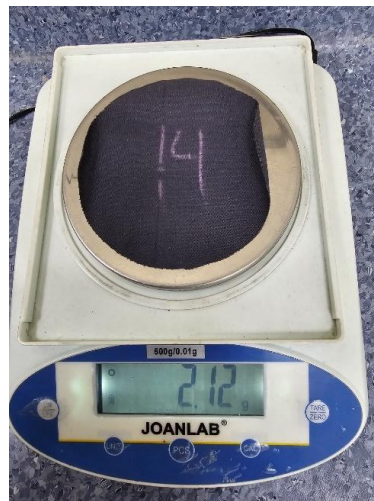

Verificacion de composicion de tela: COMPOSICION - 100% ALGODÓN

Esta prueba, llamada también prueba de combustión, consiste en exponer a una llama fibras o hilos de la materia textil que queremos identificar, analizando su forma de arder, el olor desprendido y el residuo que produce la combustión.

Algodon:

Comportamiento al acercar a la llama o fuego: No se funde ni se encogue y se aleja de la llama

Comportamiento en la llama: Arde rápido y sin fusión, llama amarilla

Compostamiento al retirar de la llama: Continúa ardiendo sin fusión

Humo: Gris

Olor: Papel quemado

Residuo: Ceniza gris muy ligera y de bordes suaves.

TELA CUERPO



CUELLO (Rectilíneo tipo rib 1x1) **tiene mezcla de algodón y polyester**

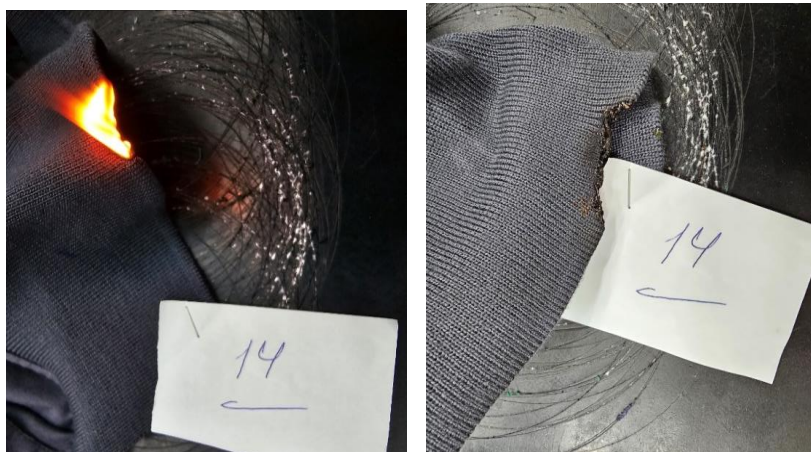

PUÑO (Rectilíneo tipo rib 1x1) **tiene mezcla de algodón y polyester**



Conclusion:

La tela de punto jersey, cuerpo (cumple), cuello y puño (No cumple)

Diseño, confeccion y acabados

MODELO :Polo cuello camisero, mangas largas con logo bordado

Pecho Lado Derecho



Pecho Lado Izquierdo:



Vista delantera



Vista posterior



OBSERVACIONES DE CONFECCIÓN

CUELLO:Rectangular, abierto, tejido rectilíneo tipo rib 1x1 de 8 cm de ancho.

ABERTURA DELANTERO DEL CUELLO:La abertura delantera en ambos extremos estará reforzada y fusionado con entretela tejida, medida de 15.3 x 3 cm uniéndose en la base en forma de cajón con aspa c/301. El extremo derecho tendrá 3 botones de 4 huecos 18L distribuidos proporcionalmente y el extremo izquierdo 3 ojales (1 horizontal y 2 verticales); la disposición del cierre será de izquierda sobre derecha.

Muestra: Medida de ojales no es como se pide, del primero al segundo tiene 4 cm y del segundo al tercero 4.5 cm

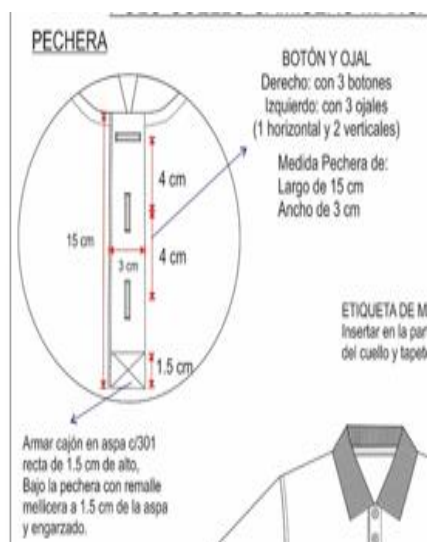

BOTONES: Material poliéster tamaño de 18L grosor de 3 mm de 4 huecos color plomo mismo tono de la tela principal.

Muestra: Botón de 2.5 mm de grosor.

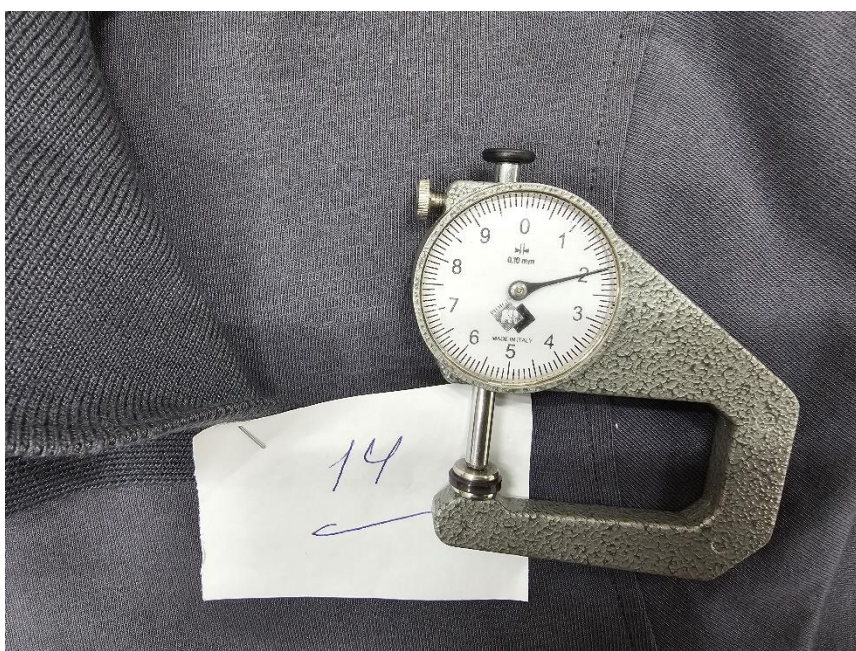

PUÑOS: Consta de 1 pieza cada puño, tejido rectilíneo tipo rib 1x1 de 5 cm de ancho terminado.

Puño: unión con remalle mellicera y pespunte con una aguja a 3/16" c/301

Con Atrache en puño c/301 a 3/16" hacia atrás

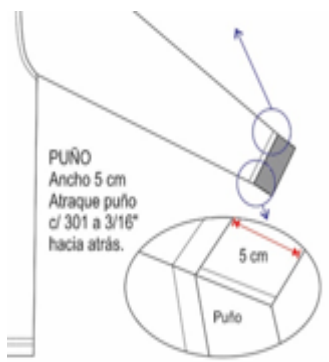

Medidas talla M

N°	DIMENSIÓN	Tol - / +	M	Resultado de la muestra	Conclusion
1	Largo de prenda HPS	1	70	73	No Cumple
2	Ancho de hombros de Cost a Cost	1	44	44	Cumple
3	Ancho de Pechos (1" bajo sisa)	1	53	54	Cumple
8	Largo de manga sin Puño	1	57	60.5	No Cumple
9	Ancho de Puño	0.2	5	5	Cumple
11	Largo de Pechera	0.3	15	15.3	Cumple
12	Ancho de Pechera	0.3	3	3	Cumple
13	Ancho de cuello tejido centro	0.5	8	8	Cumple

Largo de prenda HPS
Ancho de Pechos (1" bajo sisa)



Ancho de hombros de Cost a Cost



Largo de manga sin Puño



POSTOR 14

Codigo asignado por el comite de selección

	REQUERIDOS	RESULTADOS	CONCLUSION
1	Tela: Punto jersey Color: Plomo PANTONE P179-14C Composicion: 100 % algodón Peso: 175 gr/mt2 (+/- 5%), Rango (166.25 gr/m2 – 183.75 gr/m2)	Tela: Punto jersey Color: Plomo PANTONE P179-14C Composicion: 100 % algodón Peso: 175 gr/mt2 (+/- 5%), Rango (166.25 gr/m2 – 183.75 gr/m2) Muestra: Peso: 212 gr/m2 Fuera del rango 15% sobre el rango superior muy pesado	NO CUMPLE
2	MODELO Polo cuello camisero, mangas largas con logo bordado (ver gráfico) Consta de 7 piezas: 1 delantero, 1 espalda, 1 cuello, 2 mangas, 2 puños de manga.	MODELO Polo cuello camisero, mangas largas con logo bordado (ver gráfico) Consta de 7 piezas: 1 delantero, 1 espalda, 1 cuello, 2 mangas, 2 puños de manga.	CUMPLE
3	TELA Tela: Tejido punto (especificaciones técnicas de la tela en cuadro aparte). Color plomo PANTONE P179-14C La tela no debe tener defectos de fabricación tales como hilos corridos, hilos sueltos, motas, tejidos con diferentes grosores de hilo, desgarre del tejido en las uniones, color no uniforme etc., los cuales afecten la calidad del bien.	TELA Tela: Tejido punto (especificaciones técnicas de la tela en cuadro aparte). Color plomo PANTONE P179-14C La tela no debe tener defectos de fabricación tales como hilos corridos, hilos sueltos, motas, tejidos con diferentes grosores de hilo, desgarre del tejido en las uniones, color no uniforme etc., los cuales afecten la calidad del bien. Cuello y puño tiene mezcla de algodón y poliester	NO CUMPLE
4	CUELLO Rectangular, abierto, tejido rectilíneo tipo rib 1x1 de 8 (+/- 0.5) cm de ancho.	CUELLO Rectangular, abierto, tejido rectilíneo tipo rib 1x1 de 8 cm de ancho.	CUMPLE
5	TAPETE Tira de refuerzo de 10 (+/- 1) mm. de ancho acabado, de la misma tela ubicado en todo el contorno del cuello, acentar a 1/16" ambos lados c/301.	TAPETE Tira de refuerzo de 10 mm. de ancho acabado, de la misma tela ubicado en todo el contorno del cuello, acentar a 1/16" ambos lados c/301.	CUMPLE
6	DELANTERO Consta de 1 pieza, con abertura y logotipo bordado.	DELANTERO Consta de 1 pieza, con abertura y logotipo bordado.	CUMPLE

7	ABERTURA DELANTERO DEL CUELLO La abertura delantera en ambos extremos estará reforzada y fusionado con entretela tejida, medida de 15 x 3 (+/- 0.3) cm uniéndose en la base en forma de cajón con aspa c/301. El extremo derecho tendrá 3 botones de 4 huecos 18L distribuidos proporcionalmente y el extremo izquierdo 3 ojales (1 horizontal y 2 verticales); la disposición del cierre será de izquierda sobre derecha.	ABERTURA DELANTERO DEL CUELLO La abertura delantera en ambos extremos estará reforzada y fusionado con entretela tejida, medida de 15.3 x 3 cm uniéndose en la base en forma de cajón con aspa c/301. El extremo derecho tendrá 3 botones de 4 huecos 18L distribuidos proporcionalmente y el extremo izquierdo 3 ojales (1 horizontal y 2 verticales); la disposición del cierre será de izquierda sobre derecha.. Medida de ojales no es como se pide, del primero al segundo tiene 4 cm y del segundo al tercero 4.5 cm	NO CUMPLE
8	BOTONES Material poliéster tamaño de 18L grosor de 3 mm de 4 huecos color plomo mismo tono de la tela principal.	BOTONES Material poliéster tamaño de 18L grosor de 2.5 mm de 4 huecos color plomo mismo tono de la tela principal.	NO CUMPLE
9	LOGO Logotipo según diseño.	LOGO Logotipo según diseño.	CUMPLE
10	ESPALDA Consta de 1 pieza.	ESPALDA Consta de 1 pieza.	CUMPLE
11	MANGAS Consta de 1 pieza cada manga.	MANGAS Consta de 1 pieza cada manga.	CUMPLE
12	PUÑOS Consta de 1 pieza cada puño, tejido rectilíneo tipo rib 1x1 de 5 (+/- 0.2) cm de ancho terminado.	PUÑOS Consta de 1 pieza cada puño, tejido rib 1x1 de 4.6 cm de ancho terminado.	CUMPLE
13	UNIONES COSTURAS Cuello al cuerpo: con remalle mellicera y pespunte con una aguja c/301. Hombros: con remalle mellicera y pespunte con una aguja a 3/16" c/401. Sisa: con remalle mellicera y pespunte con una aguja a 3/16" c/401. Laterales: con remalle mellicera. Puño a la manga: con remalle mellicera y pespunte con una aguja a 3/16" c/401. Puño: unión con remalle mellicera y pespunte con una aguja a 3/16" c/301. Las costuras no deben tener empalmes.	UNIONES COSTURAS Cuello al cuerpo: con remalle mellicera y pespunte con una aguja c/301. Hombros: con remalle mellicera y pespunte con una aguja a 3/16" c/401. Sisa: con remalle mellicera y pespunte con una aguja a 3/16" c/401. Laterales: con remalle mellicera. Puño a la manga: con remalle mellicera y pespunte con una aguja a 3/16" c/401. Puño: unión con remalle mellicera y pespunte con una aguja a 3/16" c/301. Las costuras no deben tener empalmes.	CUMPLE
14	BASTA Bastillado con recubierto 2 agujas de 2.5 (+/- 0.2) cm.	BASTA Bastillado con recubierto 2 agujas de 2.5 cm.	CUMPLE
15	HILO De costura 301, 401, 514, 406 con 40/2 100% poliéster de 2 cabos retorcidos a tono de la tela.	HILO De costura 301, 401, 514, 406 con 40/2 100% poliéster de 2 cabos retorcidos a tono de la tela.	CUMPLE

16	COSTURAS 12 ppp+/-10%	COSTURAS 12 ppp+/-10%	CUMPLE
17	REMALLES El ancho de remalle es de 0.6 cm	REMALLES El ancho de remalle es de 0.6 cm	CUMPLE
18	ETIQUETAS Ubicadas en la parte interna: Etiqueta de marca del confeccionista y talla insertado en el centro del pie de cuello. Etiqueta de instrucciones de cuidado y composición de tela lado izquierdo, según diseño.	ETIQUETAS Ubicadas en la parte interna: Etiqueta de marca del confeccionista y talla insertado en el centro del pie de cuello. Etiqueta de instrucciones de cuidado y composición de tela lado izquierdo, según diseño.	CUMPLE
19	ACABADOS La prenda debe estar planchada y vaporizada Confección de calidad de exportación corte, pechera embolsado, costuras y acabados que permite a la prenda caída, prestancia y durabilidad en el tiempo.	ACABADOS La prenda debe estar planchada y vaporizada Confección de calidad de exportación corte, pechera embolsado, costuras y acabados que permite a la prenda caída, prestancia y durabilidad en el tiempo.	CUMPLE

CONCLUSION

LAS MUESTRA POLO MANGA LARGA COLOR PLOMO NO ES CONFORME CON LAS ESPECIFICACIONES TECNICAS.

POSTOR 15
Codigo asignado por el comite de seleccion

FOTOS ANEXOS



Verificacion del peso Tela: Punto jersey

Color: Plomo PANTONE P179-14C

Muestra: No es el color requerido

Verificacion de composicion de tela: COMPOSICION - 100% ALGODÓN

Esta prueba, llamada también prueba de combustión, consiste en exponer a una llama fibras o hilos de la materia textil que queremos identificar, analizando su forma de arder, el olor desprendido y el residuo que produce la combustión.

Algodon:

Comportamiento al acercar a la llama o fuego: No se funde ni se encogue y se aleja de la llama

Comportamiento en la llama: Arde rápido y sin fusión, llama amarilla

Compostamiento al retirar de la llama: Continúa ardiendo sin fusión

Humo: Gris

Olor: Papel quemado

Residuo: Ceniza gris muy ligera y de bordes suaves.

TELA CUERPO- **tiene mezcla de algodón y polyester**



CUELLO (Rectilíneo tipo rib 1x1) **tiene mezcla de algodón y polyester**



PUÑO (Rectilíneo tipo rib 1x1) **tiene mezcla de algodón y polyester**



Conclusion:

La tela de punto jersey, cuerpo, cuello y puño (No cumple)

Diseño, confeccion y acabados

MODELO :Polo cuello camisero, mangas largas con logo bordado

Pecho Lado Derecho

Pecho Lado Izquierdo:



Vista delantera



Vista posterior



POSTOR 15

Codigo asignado por el comite de seleccion

	REQUERIDOS	RESULTADOS	CONCLUSION
	Tela: Punto jersey Color: Plomo PANTONE P179-14C Composicion: 100 % algodón Peso: 175 gr/mt2 (+/- 5%), Rango (166.25 gr/m2 – 183.75 gr/m2)	Tela: Punto jersey Color: Plomo PANTONE P179-14C No es el color requerido	NO CUMPLE
2	TELA Tela: Tejido punto (especificaciones técnicas de la tela en cuadro aparte). Color plomo PANTONE P179- 14C La tela no debe tener defectos de fabricación tales como hilos corridos, hilos sueltos, motas, tejidos con diferentes grosores de hilo, desgarre del tejido en las uniones, color no uniforme etc., los cuales afecten la calidad del bien.	TELA Tela: Tejido punto (especificaciones técnicas de la tela en cuadro aparte). Color plomo PANTONE P179- 14C La tela no debe tener defectos de fabricación tales como hilos corridos, hilos sueltos, motas, tejidos con diferentes grosores de hilo, desgarre del tejido en las uniones, color no uniforme etc., los cuales afecten la calidad del bien. Tela de cuerpo. Cuello y puño tiene mezcla de algodón y pléster.	NO CUMPLE

CONCLUSION

LAS MUESTRA POLO MANGA LARGA COLOR PLOMO NO ES CONFORME CON LAS ESPECIFICACIONES TECNICAS.

VI. CONCLUSIONES.

Al realizar la verificación de las muestras de los postores participantes en la “adquisición de indumentaria para el personal operativo del SENASA a nivel nacional” adjudicación simplificada N° 034-2023-SENASA - primera convocatoria. De acuerdo a las especificaciones técnicas exigidas en las bases integradas, respecto a telas, diseño o gráfico, en la construcción de las prendas, las medidas, acabados, detalles de simetría y armonía de sus partes, costuras, tipo de maquinas, etiquetas y avios, Se han verificado las conformidades y no conformidades de las muestras de acuerdo al ítem de presentación.

Se tiene los siguientes resultados:

Color: Blanco

POSTOR/CODIGO	ITEM	RESULTADO
POSTOR 1	01	NO CUMPLE
POSTOR 2	01	NO CUMPLE
POSTOR 3	01	NO CUMPLE
POSTOR 4	01	NO CUMPLE
POSTOR 5	01	NO CUMPLE
POSTOR 7	01	CUMPLE
POSTOR 8	01	NO CUMPLE
POSTOR 9	01	NO CUMPLE
POSTOR 10	01	NO CUMPLE
POSTOR 11	01	NO CUMPLE
POSTOR 12	01	NO CUMPLE
POSTOR 13	01	NO CUMPLE
POSTOR 14	01	NO CUMPLE
POSTOR 15	01	NO CUMPLE
POSTOR 16	01	NO CUMPLE

Color: Plomo

POSTOR/CODIGO	ITEM	RESULTADO
POSTOR 2	02	NO CUMPLE
POSTOR 4	02	NO CUMPLE
POSTOR 5	02	NO CUMPLE
POSTOR 7	02	NO CUMPLE
POSTOR 8	02	NO CUMPLE
POSTOR 9	02	NO CUMPLE
POSTOR 10	02	NO CUMPLE
POSTOR 11	02	NO CUMPLE
POSTOR 12	02	NO CUMPLE
POSTOR 13	02	NO CUMPLE
POSTOR 14	02	NO CUMPLE
POSTOR 15	02	NO CUMPLE

Atte.

Ing. PEPE OSCAR PEREZHORNA
CIP. 112500

LISSET JULIANA BALLIVIAN CASTRO

De: Edward Hurtado Granados <EHURTADO@senasa.gob.pe>
Enviado el: lunes, 04 de setiembre de 2023 09:21 a.m.
Para: LISSET JULIANA BALLIVIAN CASTRO
Asunto: RV: EVALUACION DE LA FICHA TECNICA DE LA TELA PRINCIPAL Y DEL CUELLO - AS 037-2023-SENASA

Importancia: Alta

Estimada Lisset

A lo indicado es preciso mencionar que:

Se procedió a revisar el informe del experto textil (Técnico N° 29082024,) y los documentos restantes presentados en las bases , se precisa que esto es la evaluación de la presentación de la ficha técnica respecto a la tela principal y cuellos y puños ¹ , con respecto a la construcción del producto del ítem 1 y 2 este se encuentra en el informe del experto textil.

ITEM N° 02: POLO CAMISERO MANGA LARGA COLOR PLOMO			
POSTORES	FICHA TELA PRINCIPAL (*)	FICHA TELA DEL CUELLO y PUÑO (*)	RESUMEN
MANCHARETO SOCIEDAD ANONIMA CERRADA - MANCHARETO S.A.C.	---	---	---
FABRICANTES TEXTILES K & K EIR	---	---	---
CORPORACION CATTO S.A.C.	---	---	---
CORPORACION MAUCARI S.A.C	---	---	---
ABASTECIMIENTOS Y SERVICIOS GENERALES M & H S.A.C.	---	---	---
RIOS FLORES SILVA	NO CUMPLE	NO CUMPLE	NO CUMPLE
INVERSIONES VIELKI SOCIEDAD COMERCIAL DE RESPONSABILIDAD LIMITADA	CUMPLE	CUMPLE	CUMPLE
ASENCIO ACUÑA EDUARDO	NO CUMPLE	NO CUMPLE	NO CUMPLE
INDUSTRIAS SUPER SPORT SRL	CUMPLE	CUMPLE	CUMPLE
SELTA EMPRESA INDIVIDUAL DE RESPONSABILIDAD LIMITADA SELTA E.I.R.L	NO CUMPLE	NO CUMPLE	NO CUMPLE
MODAS & STYLOS IVET SAC	---	---	---
INDUSTRIAS MASTIL SAC	---	---	---
COMERCIAL DISTRIBUIDORA BAYONA SAC-CODISBA SAC	---	---	---

(*) presentado según propuesta de cada postor

Atte.

Edward.

De: LISSET JULIANA BALLIVIAN CASTRO <APOYO_LOGISTICA2@senasa.gob.pe>
Enviado el: lunes, 04 de setiembre de 2023 08:35
Para: Edward Hurtado Granados <EHURTADO@senasa.gob.pe>
CC: Noelia Nataly Pauca <npauca@senasa.gob.pe>
Asunto: RE: EVALUACION DE LA FICHA TECNICA DE LA TELA PRINCIPAL Y DEL CUELLO- AS 037-2023-SENASA

Estimado Edward;

Buen día , después de la revisión de tu correo se te ha pasado señalar en tu evaluación para el ítem 02,

remito el cuadro para tu evaluación.

ITEM N° 02: POLO CAMISERO MANGA LARGA COLOR PLOMO			
POSTORES	FICHA TELA PRINCIPAL (*)	FICHA TELA DEL CUELLO Y PUÑO (*)	RESUMEN
MANCHARETO SOCIEDAD ANONIMA CERRADA - MANCHARETO S.A.C.			
FABRICANTES TEXTILES K & K EIRL			
CORPORACION CATTO S.A.C.			
CORPORACION MAUCARI S.A.C			
ABASTECIMIENTOS Y SERVICIOS GENERALES M & H S.A.C.			
RIOS FLORES SILVA			
INVERSIONES VIELKI SOCIEDAD COMERCIAL DE RESPONSABILIDAD LIMITADA			
ASENCIO ACUÑA EDUARDO			
INDUSTRIAS SUPER SPORT SRL			
SELTA EMPRESA INDIVIDUAL DE RESPONSABILIDAD LIMITADA SELTA E.I.R.L			
MODAS & STYLOS IVET SAC			
INDUSTRIAS MASTIL SAC			
COMERCIAL DISTRIBUIDORA BAYONA SAC-CODISBA SAC			

Atte. Lisset Ballivian

De: Edward Hurtado Granados <EHURTADO@senasa.gob.pe>
Enviado el: viernes, 01 de setiembre de 2023 11:12
Para: LISSET JULIANA BALLIVIAN CASTRO <APOYO_LOGISTICA2@senasa.gob.pe>
CC: Noelia Nataly Paucar Correa <npaucar@senasa.gob.pe>
Asunto: RE: VALUACION DE LA FICHA TECNICA DE LA TELA PRINCIPAL Y DEL CUELLO- AS 037-2023-SENASA
Importancia: Alta

Estimada Lisset

A lo indicado es preciso mencionar que:

Se procedió a revisar el informe del experto textil (Técnico N° 29082024.) y los documentos presentado en las base , se precisa que esto es la evaluación de la presentación de la ficha técnica respecto a la tela principal y cuellos y puños ¹ , con respecto a la construcción del producto del ítem 1 y 2 este se encuentra en el informe del experto textil.

N°	POLO CAMISERO MANGA LARGA COLOR BLANCO	FICHA TELA PRINCIPAL (*)	FICHA TELA DEL CUELLO Y PUÑO(*)	RESUMEN
1	MANCHARETO SOCIEDAD ANONIMA CERRADA - MANCHARETO S.A.C	CUMPLE	CUMPLE	CUMPLE
2	FABRICANTES TEXTILES K & K EIRL	CUMPLE	CUMPLE	CUMPLE
3	CORPORACION CATTO S.A.C	CUMPLE	CUMPLE	CUMPLE
4	ABASTECIMIENTOS Y SERVICIOS GENERALES M & H S.A.C.	CUMPLE	CUMPLE	CUMPLE
5	RIOS FLORES SILVA	NO CUMPLE	NO CUMPLE	NO CUMPLE
6	INVERSIONES VIELKI SOCIEDAD COMERCIAL DE RESPONSABILIDAD LIMITADA	CUMPLE	CUMPLE	CUMPLE
7	ASENCIO ACUÑA EDUARDO	NO CUMPLE	NO CUMPLE	NO CUMPLE
8	INDUSTRIAS SUPER SPORT S.R.L	CUMPLE	CUMPLE	CUMPLE
9	SELTA EMPRESA INDIVIDUAL DE RESPONSABILIDAD LIMITADA - SELTA E.I.R.L	NO CUMPLE	NO CUMPLE	NO CUMPLE
10	MODAS & STYLOS IVET S.A.C.	CUMPLE	CUMPLE	CUMPLE
11	INDUSTRIAS MASTIL S.A.C.	CUMPLE	NO CUMPLE	NO CUMPLE
12	INVERSIONES Y CONFECCIONES ORTIZ S.R.L - INVER-CONORT	CUMPLE	CUMPLE	CUMPLE
13	CORPORACION LUCHA E.I.R.L	CUMPLE	CUMPLE	CUMPLE
14	COMERCIAL DISTRIBUIDORA BAYONA S.A.C. - CODISBA S.A.C.	CUMPLE	CUMPLE	CUMPLE