



GOBIERNO REGIONAL
AMAZONAS

DIRECCION
PLANEAMIENTO Y
PRESUPUESTO

OFICINA DE
INFRAESTRUCTURA

PLANOS





**ESTUDIO A NIVEL DE
EXPEDIENTE TÉCNICO**

PROYECTO:

**"MANTENIMIENTO
DEL PUESTO
DE SALUD
ALTO
TUCUBAMBA-DISTRITO
DE CAJARURO
-PROVINCIA DE
TUCUBAMBA-DEPARTAMENTO
DE
ANAZONAS"**

CARATTERISTICA:
ISS SANITARIAS

NUMERO DE LAMINA: E-002

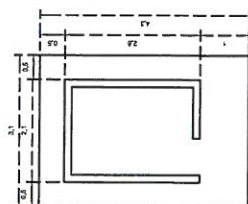
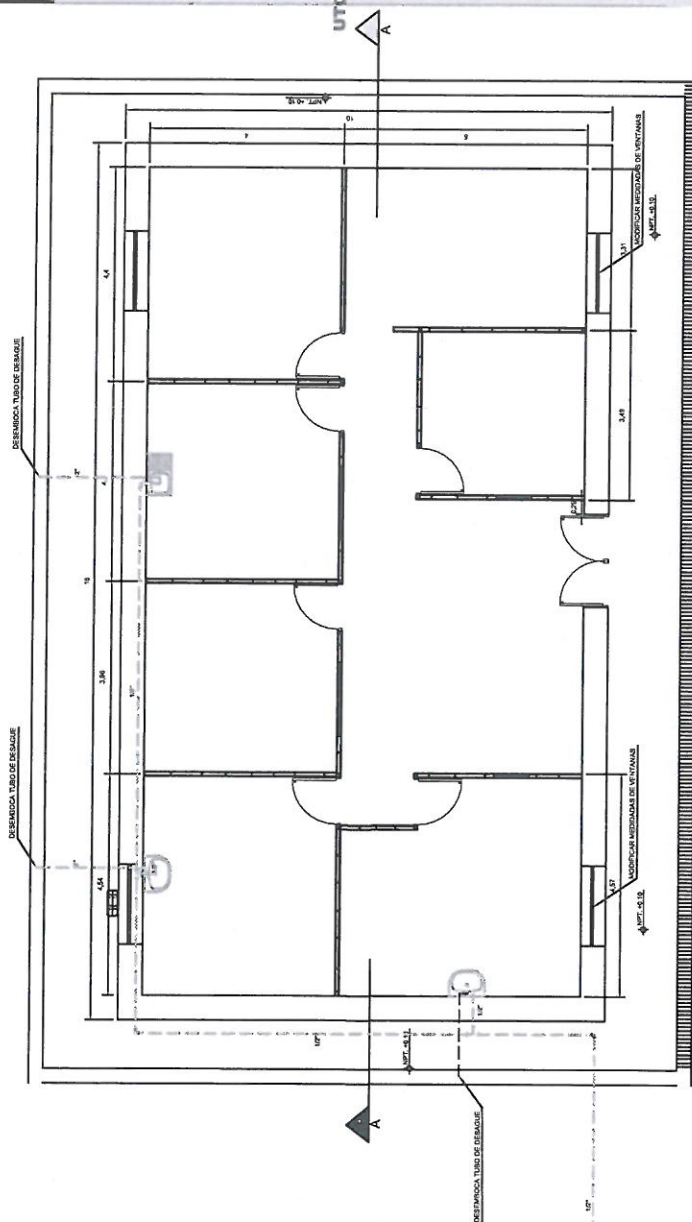

SS-HH EXISTENTE 1

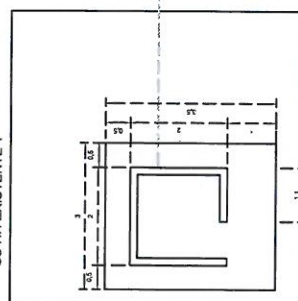



ESTUDIO A NIVEL DE
EXPEDIENTE TÉCNICO
PROYECTO:

**"MANTENIMIENTO
DEL PUESTO
DE SALUD
ALTO**

UTCUBAMBA-DISTRITO
DE CAJAKURO
-PROVINCIA DE
UTCUBAMBA-DEPARTAMENTO
DE
AMAZONAS"

CARATTERISTICA:

TECHO DE CLAMINA

NUMERO DE LAMINA:

TS

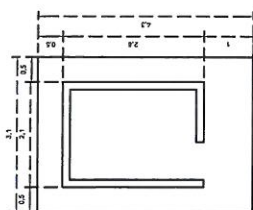

SS-HH EXISTENTE 1

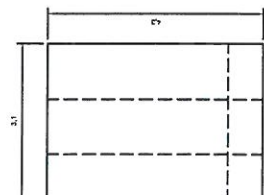

TECHO: SS-HH

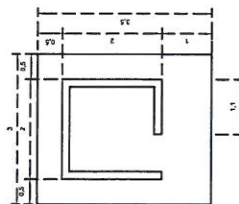

SS-HH EXISTENTE 2

TECHO ESTABLECIMIENTO



**RIS SALUD
UTCUBAMBA**

ESTUDIO A NIVEL DE
EXPEDIENTE TÉCNICO
PROYECTO:

"MANTENIMIENTO
DEL PUESTO
DE SALUD
ALTO
UTCUBAMBA-DISTRITO
DE CAJARUJO
-PROVINCIA DE
UTCUBAMBA-DEPARTAMENTO
DE AMAZONAS"

CARACTERÍSTICA:

ARQUITECTURA

NÚMERO DE LÁMINA:

E-001

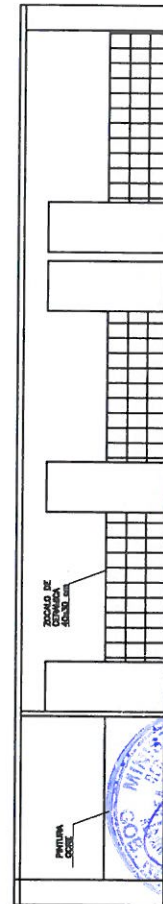
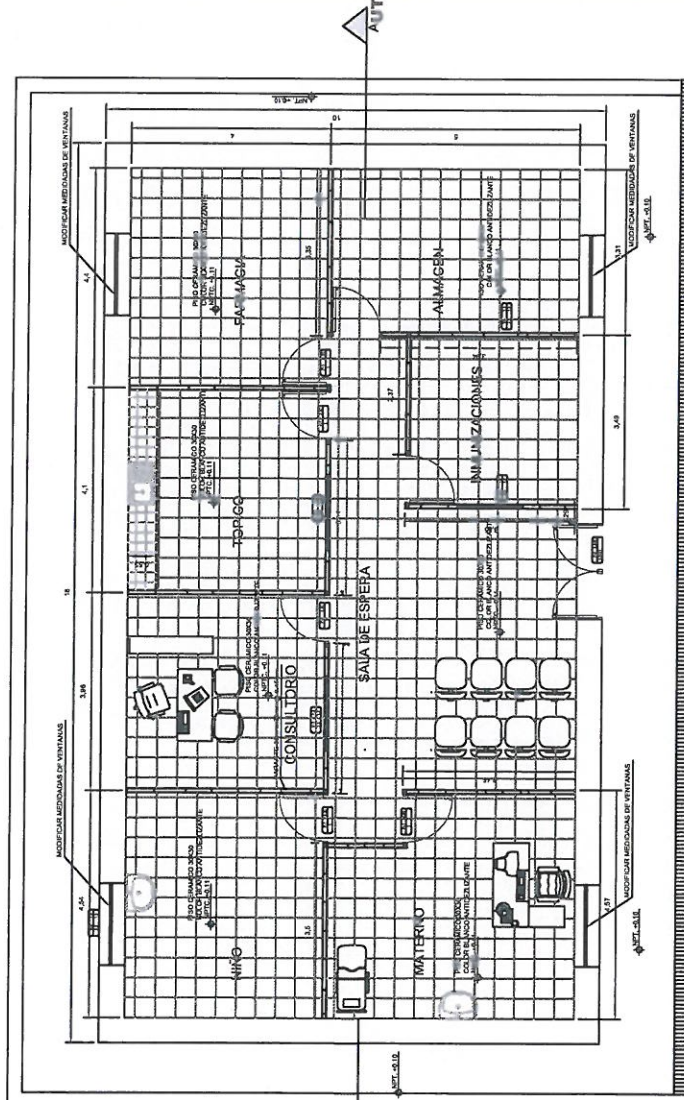

CORTE A-A

INTERIOR
SSHH- CORREDORES DE CIRCULACION
P.S.

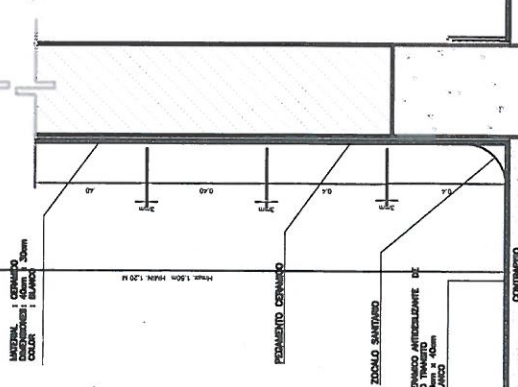
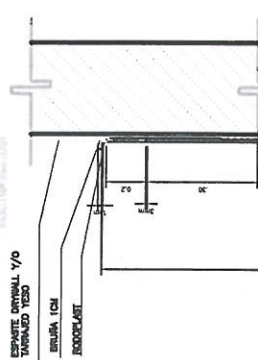

DETALLE DE ZOCALO DE PINTURA

ESCALA 1/10



CARTEL 30X40CM

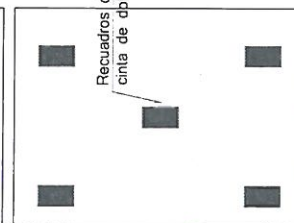
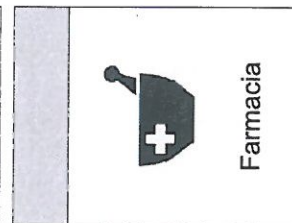
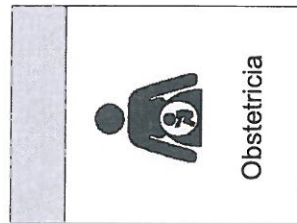
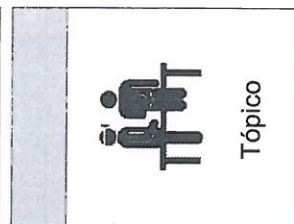
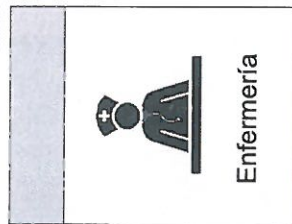
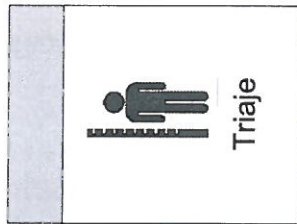

CARTEL 30X30CM

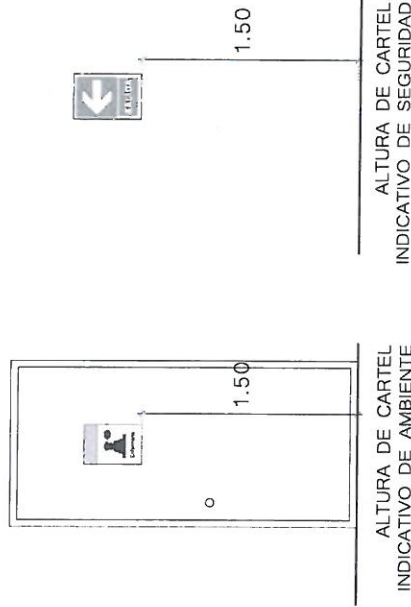
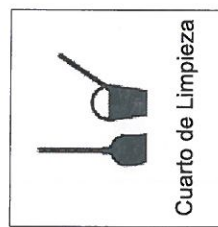
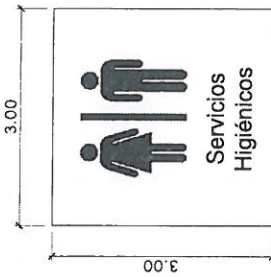

- La impresión de los carteles deberá tener una láminas transparente de protección que garantice su durabilidad.
- Los carteles deberán tener una superficie rígida, sugerible en cellex o material similar.

PANTONE 116 C



RED INTEGRADA DE SALUD UTCUBAMBA

PROYECTO

"MANTENIMIENTO DEL PUESTO DE SALUD ALTO UTCUBAMBA-DISTRITO DE CAJARURO -PROVINCIA DE UTCUBAMBA-DEPARTAMENTO DE AMAZONAS"

PLANO:

SEÑALIZACIÓN DE AMBIENTES

ESCALA:

INDICADA

FECHA: ABRIL 2024

LÁMINA:

A-03