

# ***BASES ESTÁNDAR DE LICITACIÓN PÚBLICA PARA LA CONTRATACIÓN DE BIENES***

*Aprobado mediante Directiva N° 001-2019-OSCE/CD*



**SUB DIRECCIÓN DE NORMATIVIDAD – DIRECCIÓN TÉCNICO NORMATIVA**  
**ORGANISMO SUPERVISOR DE LAS CONTRATACIONES DEL ESTADO - OSCE**

**SIMBOLOGÍA UTILIZADA:**

N°	Símbolo	Descripción
1	[ABC] / [.....]	La información solicitada dentro de los corchetes sombreados debe ser completada por la Entidad durante la elaboración de las bases.
2	[ABC] / [.....]	Es una indicación, o información que deberá ser completada por la Entidad con posterioridad al otorgamiento de la buena pro para el caso específico de la elaboración de la PROFORMA DEL CONTRATO; o por los proveedores, en el caso de los ANEXOS de la oferta.
3	<div>Importante</div> <ul style="list-style-type: none"> <li>• Abc</li> </ul>	Se refiere a consideraciones importantes a tener en cuenta por el comité de selección y por los proveedores.
4	<div>Advertencia</div> <ul style="list-style-type: none"> <li>• Abc</li> </ul>	Se refiere a advertencias a tener en cuenta por el comité de selección y por los proveedores.
5	<div>Importante para la Entidad</div> <ul style="list-style-type: none"> <li>• Xyz</li> </ul>	Se refiere a consideraciones importantes a tener en cuenta por el comité de selección y deben ser eliminadas una vez culminada la elaboración de las bases.

**CARACTERÍSTICAS DEL DOCUMENTO:**

Las bases estándar deben ser elaboradas en formato WORD, y deben tener las siguientes características:

N°	Características	Parámetros
1	Márgenes	Superior : 2.5 cm      Inferior: 2.5 cm Izquierda: 2.5 cm      Derecha: 2.5 cm
2	Fuente	Arial
3	Estilo de Fuente	Normal: Para el contenido en general Cursiva: Para el encabezado y pie de página Para las Consideraciones importantes (Ítem 3 del cuadro anterior)
4	Color de Fuente	Automático: Para el contenido en general Azul : Para las Consideraciones importantes (Ítem 3 del cuadro anterior)
5	Tamaño de Letra	16 : Para las dos primeras hojas de las Secciones General y Específica 11 : Para el nombre de los Capítulos. 10 : Para el cuerpo del documento en general 9 : Para el encabezado y pie de página Para el contenido de los cuadros, pudiendo variar, según la necesidad 8 : Para las Notas al pie
6	Alineación	Justificada: Para el contenido en general y notas al pie. Centrada : Para la primera página, los títulos de las Secciones y nombres de los Capítulos)
7	Interlineado	Sencillo
8	Espaciado	Anterior : 0 Posterior : 0
9	Subrayado	Para los nombres de las Secciones y para resaltar o hacer hincapié en algún concepto

**INSTRUCCIONES DE USO:**

- Una vez registrada la información solicitada dentro de los corchetes sombreados en gris, el texto deberá quedar en letra tamaño 10, con estilo normal, sin formato de negrita y sin sombrear.
- La nota **IMPORTANTE** no puede ser modificada ni eliminada en la Sección General. En el caso de la Sección Específica debe seguirse la instrucción que se indica en dicha nota.

Elaboradas en enero de 2019

Modificadas en junio 2019, diciembre 2019, julio 2020, julio y diciembre 2021, junio y octubre de 2022

## **BASES ESTÁNDAR DE LICITACIÓN PÚBLICA PARA LA CONTRATACIÓN DE BIENES**

**LICITACIÓN PÚBLICA Nº**  
**0013-2023-MTC/20 - PRIMERA CONVOCATORIA**

**CONTRATACIÓN DE BIENES**  
**ADQUISICION DE UNIFORME INSTITUCIOMNAL INVIERNO**  
**Y VERANO PARA EL PERSONAL ADMINISTRATIVO DE**  
**PROVIAS NACIONAL**

## DEBER DE COLABORACIÓN

La Entidad y todo proveedor que se someta a las presentes Bases, sea como participante, postor y/o contratista, deben conducir su actuación conforme a los principios previstos en la Ley de Contrataciones del Estado.

En este contexto, se encuentran obligados a prestar su colaboración al OSCE y a la Secretaría Técnica de la Comisión de Defensa de la Libre Competencia del INDECOPI, en todo momento según corresponda a sus competencias, a fin de comunicar presuntos casos de fraude, colusión y corrupción por parte de los funcionarios y servidores de la Entidad, así como los proveedores y demás actores que participan en el proceso de contratación.

De igual forma, deben poner en conocimiento del OSCE y a la Secretaría Técnica de la Comisión de Defensa de la Libre Competencia del INDECOPI los indicios de conductas anticompetitivas que se presenten durante el proceso de contratación, en los términos del Decreto Legislativo N° 1034, "Ley de Represión de Conductas Anticompetitivas", o norma que la sustituya, así como las demás normas de la materia.

La Entidad y todo proveedor que se someta a las presentes Bases, sea como participante, postor y/o contratista del proceso de contratación deben permitir al OSCE o a la Secretaría Técnica de la Comisión de Defensa de la Libre Competencia del INDECOPI el acceso a la información referida a las contrataciones del Estado que sea requerida, prestar testimonio o absolución de posiciones que se requieran, entre otras formas de colaboración.

## **SECCIÓN GENERAL**

### **DISPOSICIONES COMUNES DEL PROCEDIMIENTO DE SELECCIÓN**

(ESTA SECCIÓN NO DEBE SER MODIFICADA EN NINGÚN EXTREMO, BAJO SANCIÓN DE NULIDAD)

## CAPÍTULO I ETAPAS DEL PROCEDIMIENTO DE SELECCIÓN

### 1.1. REFERENCIAS

Cuando en el presente documento se mencione la palabra Ley, se entiende que se está haciendo referencia a la Ley N° 30225, Ley de Contrataciones del Estado, y cuando se mencione la palabra Reglamento, se entiende que se está haciendo referencia al Reglamento de la Ley de Contrataciones del Estado aprobado por Decreto Supremo N° 344-2018-EF.

Las referidas normas incluyen sus respectivas modificaciones, de ser el caso.

### 1.2. CONVOCATORIA

Se realiza a través de su publicación en el SEACE de conformidad con lo señalado en el artículo 54 del Reglamento, en la fecha señalada en el calendario del procedimiento de selección, debiendo adjuntar las bases y resumen ejecutivo.

### 1.3. REGISTRO DE PARTICIPANTES

El registro de participantes se realiza conforme al artículo 55 del Reglamento. En el caso de un consorcio, basta que se registre uno (1) de sus integrantes.

#### Importante

- *Para registrarse como participante en un procedimiento de selección convocado por las Entidades del Estado Peruano, es necesario que los proveedores cuenten con inscripción vigente y estar habilitados ante el Registro Nacional de Proveedores (RNP) que administra el Organismo Supervisor de las Contrataciones del Estado (OSCE). Para obtener mayor información, se puede ingresar a la siguiente dirección electrónica: [www.rnp.gob.pe](http://www.rnp.gob.pe).*
- *Los proveedores que deseen registrar su participación deben ingresar al SEACE utilizando su Certificado SEACE (usuario y contraseña). Asimismo, deben observar las instrucciones señaladas en el documento de orientación “Guía para el registro de participantes electrónico” publicado en <https://www2.seace.gob.pe/>.*
- *En caso los proveedores no cuenten con inscripción vigente en el RNP y/o se encuentren inhabilitados o suspendidos para ser participantes, postores y/o contratistas, el SEACE restringirá su registro, quedando a potestad de estos intentar nuevamente registrar su participación en el procedimiento de selección en cualquier otro momento, dentro del plazo establecido para dicha etapa, siempre que haya obtenido la vigencia de su inscripción o quedado sin efecto la sanción que le impuso el Tribunal de Contrataciones del Estado.*

### 1.4. FORMULACIÓN DE CONSULTAS Y OBSERVACIONES A LAS BASES

La formulación de consultas y observaciones a las bases se efectúa de conformidad con lo establecido en los numerales 72.1 y 72.2 del artículo 72 del Reglamento.

#### Importante

*No pueden formularse consultas ni observaciones respecto del contenido de una ficha de homologación aprobada, aun cuando el requerimiento haya sido homologado parcialmente respecto a las características técnicas y/o requisitos de calificación y/o condiciones de ejecución. Las consultas y observaciones que se formulen sobre el particular, se tienen como no presentadas.*

### 1.5. ABSOLUCIÓN DE CONSULTAS, OBSERVACIONES E INTEGRACIÓN DE BASES

La absolución de consultas, observaciones e integración de las bases se realizan conforme a las disposiciones previstas en los numerales 72.4 y 72.5 del artículo 72 del Reglamento.

#### Importante

- *No se absolverán consultas y observaciones a las bases que se presenten en forma física.*
- *Cuando exista divergencia entre lo indicado en el pliego de absolución de consultas y observaciones y la integración de bases, prevalece lo absuelto en el referido pliego; sin perjuicio, del deslinde de responsabilidades correspondiente.*

### 1.6. ELEVACIÓN AL OSCE DEL PLIEGO DE ABSOLUCIÓN DE CONSULTAS Y OBSERVACIONES E INTEGRACIÓN DE BASES

Los cuestionamientos al pliego de absolución de consultas y observaciones así como a las bases integradas por supuestas vulneraciones a la normativa de contrataciones, a los principios que rigen la contratación pública u otra normativa que tenga relación con el objeto de la contratación, pueden ser elevados al OSCE de acuerdo a lo indicado en los numerales del 72.8 al 72.11 del artículo 72 del Reglamento.

La solicitud de elevación para emisión de Pronunciamiento se presenta ante la Entidad, la cual debe remitir al OSCE el expediente completo, de acuerdo a lo señalado en el artículo 124 del TUO de la Ley 27444, aprobado por Decreto Supremo N° 004-2019-JUS, al día hábil siguiente de recibida dicha solicitud.

#### Advertencia

*La solicitud de elevación al OSCE de los cuestionamientos al pliego de absolución de consultas y observaciones, así como a las Bases integradas, se realiza de manera electrónica a través del SEACE, a partir de la oportunidad en que establezca el OSCE mediante comunicado.*

#### Importante

*Constituye infracción pasible de sanción según lo previsto en el literal n) del numeral 50.1 del artículo 50 de la Ley, presentar cuestionamientos maliciosos o manifiestamente infundados al pliego de absolución de consultas y/u observaciones.*

### 1.7. FORMA DE PRESENTACIÓN DE OFERTAS

Las ofertas se presentan conforme lo establecido en el artículo 59 del Reglamento.

Las declaraciones juradas, formatos o formularios previstos en las bases que conforman la oferta deben estar debidamente firmados por el postor (firma manuscrita o digital, según la Ley N° 27269, Ley de Firmas y Certificados Digitales<sup>1</sup>). Los demás documentos deben ser visados por el postor. En el caso de persona jurídica, por su representante legal, apoderado o mandatario designado para dicho fin y, en el caso de persona natural, por este o su apoderado. No se acepta el pegado de la imagen de una firma o visto. Las ofertas se presentan foliadas.

#### Importante

<sup>1</sup> Para mayor información sobre la normativa de firmas y certificados digitales ingresar a: <https://www.indecopi.gob.pe/web/firmas-digitales/firmar-y-certificados-digitales>

- *Los formularios electrónicos que se encuentran en el SEACE y que los proveedores deben llenar para presentar sus ofertas, tienen carácter de declaración jurada.*
- *En caso la información contenida en los documentos escaneados que conforman la oferta no coincida con lo declarado a través del SEACE, prevalece la información declarada en los documentos escaneados.*
- *No se tomarán en cuenta las ofertas que se presenten en físico a la Entidad.*

## 1.8. PRESENTACIÓN Y APERTURA DE OFERTAS

El participante presentará su oferta de manera electrónica a través del SEACE, desde las 00:01 horas hasta las 23:59 horas del día establecido para el efecto en el cronograma del procedimiento; adjuntando el archivo digitalizado que contenga los documentos que conforman la oferta de acuerdo a lo requerido en las bases.

El participante debe verificar antes de su envío, bajo su responsabilidad, que el archivo pueda ser descargado y su contenido sea legible.

### Importante

*Los integrantes de un consorcio no pueden presentar ofertas individuales ni conformar más de un consorcio en un procedimiento de selección, o en un determinado ítem cuando se trate de procedimientos de selección según relación de ítems.*

En la apertura electrónica de la oferta, el comité de selección, verifica la presentación de lo exigido en la sección específica de las bases, de conformidad con el numeral 73.2 del artículo 73 del Reglamento y determina si las ofertas responden a las características y/o requisitos funcionales y condiciones de las Especificaciones Técnicas, detalladas en la sección específica de las bases. De no cumplir con lo requerido, la oferta se considera no admitida.

## 1.9. EVALUACIÓN DE LAS OFERTAS

La evaluación de las ofertas se realiza conforme a lo establecido en el artículo 74 del Reglamento.

El desempate mediante sorteo se realiza de manera electrónica a través del SEACE.

## 1.10. CALIFICACIÓN DE OFERTAS

La calificación de las ofertas se realiza conforme a lo establecido en los numerales 75.1 y 75.2 del artículo 75 del Reglamento.

## 1.11. SUBSANACIÓN DE LAS OFERTAS

La subsanación de las ofertas se sujeta a lo establecido en el artículo 60 del Reglamento. El plazo que se otorgue para la subsanación no puede ser inferior a un (1) día hábil.

La solicitud de subsanación se realiza de manera electrónica a través del SEACE y será remitida al correo electrónico consignado por el postor al momento de realizar su inscripción en el RNP, siendo su responsabilidad el permanente seguimiento de las notificaciones a dicho correo. La notificación de la solicitud se entiende efectuada el día de su envío al correo electrónico.

La presentación de las subsanaciones se realiza a través del SEACE. No se tomará en cuenta la subsanación que se presente en físico a la Entidad.



#### 1.12. RECHAZO DE LAS OFERTAS

Previo al otorgamiento de la buena pro, el comité de selección revisa las ofertas económicas que cumplen los requisitos de calificación, de conformidad con lo establecido para el rechazo de ofertas, previsto en el artículo 68 del Reglamento, de ser el caso.

De rechazarse alguna de las ofertas calificadas, el comité de selección revisa el cumplimiento de los requisitos de calificación de los postores que siguen en el orden de prelación, en caso las hubiere.

#### 1.13. OTORGAMIENTO DE LA BUENA PRO

Definida la oferta ganadora, el comité de selección otorga la buena pro, mediante su publicación en el SEACE, incluyendo el cuadro comparativo y las actas debidamente motivadas de los resultados de la admisión, no admisión, evaluación, calificación, descalificación, rechazo y el otorgamiento de la buena pro.

#### 1.14. CONSENTIMIENTO DE LA BUENA PRO

Cuando se hayan presentado dos (2) o más ofertas, el consentimiento de la buena pro se produce a los ocho (8) días hábiles siguientes de la notificación de su otorgamiento, sin que los postores hayan ejercido el derecho de interponer el recurso de apelación.

En caso que se haya presentado una sola oferta, el consentimiento de la buena pro se produce el mismo día de la notificación de su otorgamiento.

El consentimiento del otorgamiento de la buena pro se publica en el SEACE al día hábil siguiente de producido.

##### **Importante**

*Una vez consentido el otorgamiento de la buena pro, el órgano encargado de las contrataciones o el órgano de la Entidad al que se haya asignado tal función realiza la verificación de la oferta presentada por el postor ganador de la buena pro conforme lo establecido en el numeral 64.6 del artículo 64 del Reglamento.*

## CAPÍTULO II

### SOLUCIÓN DE CONTROVERSIAS DURANTE EL PROCEDIMIENTO DE SELECCIÓN

#### 2.1. RECURSO DE APELACIÓN

A través del recurso de apelación se pueden impugnar los actos dictados durante el desarrollo del procedimiento de selección hasta antes del perfeccionamiento del contrato.

El recurso de apelación se presenta ante y es resuelto por el Tribunal de Contrataciones del Estado.

Los actos que declaren la nulidad de oficio, la cancelación del procedimiento de selección y otros actos emitidos por el Titular de la Entidad que afecten la continuidad de este, se impugnan ante el Tribunal de Contrataciones del Estado.

#### Importante

- *Una vez otorgada la buena pro, el comité de selección, está en la obligación de permitir el acceso de los participantes y postores al expediente de contratación, salvo la información calificada como secreta, confidencial o reservada por la normativa de la materia, a más tardar dentro del día siguiente de haberse solicitado por escrito.*

*Luego de otorgada la buena pro no se da a conocer las ofertas cuyos requisitos de calificación no fueron analizados y revisados por el comité de selección.*

- *A efectos de recoger la información de su interés, los postores pueden valerse de distintos medios, tales como: (i) la lectura y/o toma de apuntes, (ii) la captura y almacenamiento de imágenes, e incluso (iii) pueden solicitar copia de la documentación obrante en el expediente, siendo que, en este último caso, la Entidad deberá entregar dicha documentación en el menor tiempo posible, previo pago por tal concepto.*
- *El recurso de apelación se presenta ante la Mesa de Partes del Tribunal o ante las oficinas desconcentradas del OSCE.*

#### 2.2. PLAZOS DE INTERPOSICIÓN DEL RECURSO DE APELACIÓN

La apelación contra el otorgamiento de la buena pro o contra los actos dictados con anterioridad a ella se interpone dentro de los ocho (8) días hábiles siguientes de haberse notificado el otorgamiento de la buena pro.

La apelación contra los actos dictados con posterioridad al otorgamiento de la buena pro, contra la declaración de nulidad, cancelación y declaratoria de desierto del procedimiento, se interpone dentro de los ocho (8) días hábiles siguientes de haberse tomado conocimiento del acto que se desea impugnar.

### CAPÍTULO III DEL CONTRATO

#### 3.1. PERFECCIONAMIENTO DEL CONTRATO

Los plazos y el procedimiento para perfeccionar el contrato se realiza conforme a lo indicado en el artículo 141 del Reglamento.

Para perfeccionar el contrato, el postor ganador de la buena pro debe presentar los documentos señalados en el artículo 139 del Reglamento y los previstos en la sección específica de las bases.

#### 3.2. GARANTÍAS

Las garantías que deben otorgar los postores y/o contratistas, según corresponda, son las de fiel cumplimiento del contrato y por los adelantos.

##### 3.2.1. GARANTÍA DE FIEL CUMPLIMIENTO

Como requisito indispensable para perfeccionar el contrato, el postor ganador debe entregar a la Entidad la garantía de fiel cumplimiento del mismo por una suma equivalente al diez por ciento (10%) del monto del contrato original. Esta se mantiene vigente hasta la conformidad de la recepción de la prestación a cargo del contratista.

##### 3.2.2. GARANTÍA DE FIEL CUMPLIMIENTO POR PRESTACIONES ACCESORIAS

En las contrataciones que conllevan la ejecución de prestaciones accesorias, tales como mantenimiento, reparación o actividades afines, se otorga una garantía adicional por una suma equivalente al diez por ciento (10%) del monto del contrato de la prestación accesorio, la misma que debe ser renovada periódicamente hasta el cumplimiento total de las obligaciones garantizadas.

##### Importante

*En los contratos derivados de procedimientos de selección por relación de ítems, cuando el monto del ítem adjudicado o la sumatoria de los montos de los ítems adjudicados sea igual o menor a doscientos mil Soles (S/ 200,000.00), no corresponde presentar garantía de fiel cumplimiento de contrato ni garantía de fiel cumplimiento por prestaciones accesorias, conforme a lo dispuesto en el literal a) del artículo 152 del Reglamento.*

##### 3.2.3. GARANTÍA POR ADELANTO

En caso se haya previsto en la sección específica de las bases la entrega de adelantos, el contratista debe presentar una garantía emitida por idéntico monto conforme a lo estipulado en el artículo 153 del Reglamento.

#### 3.3. REQUISITOS DE LAS GARANTÍAS

Las garantías que se presenten deben ser incondicionales, solidarias, irrevocables y de realización automática en el país, al solo requerimiento de la Entidad. Asimismo, deben ser emitidas por empresas que se encuentren bajo la supervisión directa de la Superintendencia de Banca, Seguros y Administradoras Privadas de Fondos de Pensiones y que cuenten con clasificación de riesgo B o superior. Asimismo, deben estar autorizadas para emitir garantías; o estar consideradas en la última lista de bancos extranjeros de primera categoría que periódicamente publica el Banco Central de Reserva del Perú.

#### **Importante**

*Corresponde a la Entidad verificar que las garantías presentadas por el postor ganador de la buena pro y/o contratista cumplan con los requisitos y condiciones necesarios para su aceptación y eventual ejecución, sin perjuicio de la determinación de las responsabilidades funcionales que correspondan.*

#### **Advertencia**

*Los funcionarios de las Entidades no deben aceptar garantías emitidas bajo condiciones distintas a las establecidas en el presente numeral, debiendo tener en cuenta lo siguiente:*

*1. La clasificadora de riesgo que asigna la clasificación a la empresa que emite la garantía debe encontrarse listada en el portal web de la SBS (<http://www.sbs.gob.pe/sistema-financiero/clasificadoras-de-riesgo>).*

*2. Se debe identificar en la página web de la clasificadora de riesgo respectiva, cuál es la clasificación vigente de la empresa que emite la garantía, considerando la vigencia a la fecha de emisión de la garantía.*

*3. Para fines de lo establecido en el artículo 148 del Reglamento, la clasificación de riesgo B, incluye las clasificaciones B+ y B.*

*4. Si la empresa que otorga la garantía cuenta con más de una clasificación de riesgo emitida por distintas empresas listadas en el portal web de la SBS, bastará que en una de ellas cumpla con la clasificación mínima establecida en el Reglamento.*

*En caso exista alguna duda sobre la clasificación de riesgo asignada a la empresa emisora de la garantía, se deberá consultar a la clasificadora de riesgos respectiva.*

*De otro lado, además de cumplir con el requisito referido a la clasificación de riesgo, a efectos de verificar si la empresa emisora se encuentra autorizada por la SBS para emitir garantías, debe revisarse el portal web de dicha Entidad (<http://www.sbs.gob.pe/sistema-financiero/relacion-de-empresas-que-se-encuentran-autorizadas-a-emitir-cartas-fianza>).*

*Los funcionarios competentes deben verificar la autenticidad de la garantía a través de los mecanismos establecidos (consulta web, teléfono u otros) por la empresa emisora.*

### **3.4. EJECUCIÓN DE GARANTÍAS**

La Entidad puede solicitar la ejecución de las garantías conforme a los supuestos contemplados en el artículo 155 del Reglamento.

### **3.5. ADELANTOS**

La Entidad puede entregar adelantos directos al contratista, los que en ningún caso exceden en conjunto del treinta por ciento (30%) del monto del contrato original, siempre que ello haya sido previsto en la sección específica de las bases.

### **3.6. PENALIDADES**

#### **3.6.1. PENALIDAD POR MORA EN LA EJECUCIÓN DE LA PRESTACIÓN**

En caso de retraso injustificado del contratista en la ejecución de las prestaciones objeto del contrato, la Entidad le aplica automáticamente una penalidad por mora por cada día de atraso, de conformidad con el artículo 162 del Reglamento.

### 3.6.2. OTRAS PENALIDADES

La Entidad puede establecer penalidades distintas a la mencionada en el numeral precedente, según lo previsto en el artículo 163 del Reglamento y lo indicado en la sección específica de las bases.

Estos dos tipos de penalidades se calculan en forma independiente y pueden alcanzar cada una un monto máximo equivalente al diez por ciento (10%) del monto del contrato vigente, o de ser el caso, del ítem que debió ejecutarse.

### 3.7. INCUMPLIMIENTO DEL CONTRATO

Las causales para la resolución del contrato, serán aplicadas de conformidad con el artículo 36 de la Ley y 164 del Reglamento.

### 3.8. PAGOS

El pago se realiza después de ejecutada la respectiva prestación, pudiendo contemplarse pagos a cuenta, según la forma establecida en la sección específica de las bases o en el contrato.

La Entidad paga las contraprestaciones pactadas a favor del contratista dentro de los diez (10) días calendario siguientes de otorgada la conformidad de los bienes, siempre que se verifiquen las condiciones establecidas en el contrato para ello, bajo responsabilidad del funcionario competente.

La conformidad se emite en un plazo máximo de siete (7) días de producida la recepción salvo que se requiera efectuar pruebas que permitan verificar el cumplimiento de la obligación, en cuyo caso la conformidad se emite en un plazo máximo de quince (15) días, bajo responsabilidad del funcionario que debe emitir la conformidad.

En el caso que se haya suscrito contrato con un consorcio, el pago se realizará de acuerdo a lo que se indique en el contrato de consorcio.

#### **Advertencia**

*En caso de retraso en los pagos a cuenta o pago final por parte de la Entidad, salvo que se deba a caso fortuito o fuerza mayor, esta reconoce al contratista los intereses legales correspondientes, de conformidad con el artículo 39 de la Ley y 171 del Reglamento, debiendo repetir contra los responsables de la demora injustificada.*

### 3.9. DISPOSICIONES FINALES

Todos los demás aspectos del presente procedimiento no contemplados en las bases se regirán supletoriamente por la Ley y su Reglamento, así como por las disposiciones legales vigentes.

## **SECCIÓN ESPECÍFICA**

### **CONDICIONES ESPECIALES DEL PROCEDIMIENTO DE SELECCIÓN**

(EN ESTA SECCIÓN LA ENTIDAD DEBERÁ COMPLETAR LA INFORMACIÓN EXIGIDA, DE ACUERDO A LAS  
INSTRUCCIONES INDICADAS)

## CAPÍTULO I GENERALIDADES

### 1.1. ENTIDAD CONVOCANTE

Nombre : PROYECTO ESPECIAL DE INFRAESTRUCTURA DE  
TRANSPORTE NACIONAL – PROVIAS NACIONAL  
 RUC N° : 20503503639  
 Domicilio legal : Jirón Zorritos N°1203 – Piso 4 Sector A  
 Teléfono: : 01 - 615 - 7800  
 Correo electrónico: : sadquisicionesLOG15@pvn.gob.pe

### 1.2. OBJETO DE LA CONVOCATORIA

El presente procedimiento de selección tiene por objeto la contratación de ADQUISICION DE UNIFORME INSTITUCIONAL INVIERNO Y VERANO PARA EL PERSONAL ADMINISTRATIVO DE PROVIAS NACIONAL

ITEM	OBJETO	SUB ITEM	DESCRIPCION	COMPONENTE	CANTIDAD	UNIDAD DE MEDIDA	CARACTERISTICAS
1	Uniformes para Damas	1.1.	Vestuario de Invierno	01 Sacón 01 Pantalón 01 Falda 02 Blusas 01 Chaleco	88	KIT	ITEM 01
		1.2.	Vestuario de Verano	01 Saco 01 Pantalón 01 Falda 02 Blusas	88	KIT	ITEM 01
2	Uniformes para caballeros	2.1.	Vestuario de Invierno	01 Saco 02 Pantalones 02 Camisas 01 Pulóver 01 Corbata	132	KIT	ITEM 02
		2.2.	Vestuario de Verano	01 Saco 02 Pantalones 02 Camisas 01 Corbata	132	KIT	ITEM 02

### 1.3. EXPEDIENTE DE CONTRATACIÓN

El expediente de contratación fue aprobado mediante Formato N° 2 – con número 245-2023-MTC/20.2, de fecha 01 de setiembre de 2023.

### 1.4. FUENTE DE FINANCIAMIENTO

Recursos Ordinarios.

#### Importante

*La fuente de financiamiento debe corresponder a aquella prevista en la Ley de Equilibrio Financiero del Presupuesto del Sector Público del año fiscal en el cual se convoca el procedimiento de selección.*

### 1.5. SISTEMA DE CONTRATACIÓN

El presente procedimiento se rige por el sistema de PRECIOS UNITARIOS, de acuerdo con lo establecido en el expediente de contratación respectivo.

#### 1.6. MODALIDAD DE EJECUCIÓN

No corresponde.

#### 1.7. DISTRIBUCIÓN DE LA BUENA PRO

No corresponde.

#### 1.8. ALCANCES DEL REQUERIMIENTO

El alcance de la prestación está definido en el Capítulo III de la presente sección de las bases.

#### 1.9. PLAZO DE ENTREGA

Los bienes materia de la presente convocatoria se entregarán en el plazo de acuerdo al siguiente detalle:

- a) **Ítem 1:** Plazo máximo de ejecución del contrato será de 40 días calendario contados a partir del día siguiente de la recepción del consolidado de la toma de medidas, en concordancia con lo establecido en el expediente de contratación.
- b) **Ítem 2:** Plazo máximo de ejecución del contrato será de 40 días calendario contados a partir del día siguiente de la recepción del consolidado de la toma de medidas, en concordancia con lo establecido en el expediente de contratación.

#### 1.10. COSTO DE REPRODUCCIÓN Y ENTREGA DE BASES

Los participantes registrados tienen el derecho de recabar un ejemplar de las bases, para cuyo efecto deben cancelar S/. 5.00 (Cinco con 00/100 soles) en Caja de la Entidad, sito en Jr. Zorritos N° 1203, Piso 4, Sector B.

##### **Importante**

*El costo de entrega de un ejemplar de las bases no puede exceder el costo de su reproducción.*

#### 1.11. BASE LEGAL

- Ley N° 31638, Ley de Presupuesto del Sector Público para el Año Fiscal 2023.
- Ley N° 31639, Ley de Equilibrio Financiero del Presupuesto del Sector Público del año fiscal 2023.
- Ley N° 31640, Ley de Endeudamiento del Sector Público para el año fiscal 2023
- TUO de la Ley N° 30225 Ley de Contrataciones del Estado, aprobado por Decreto Supremo N° 082-2019-EF, y su Reglamento, aprobado mediante Decreto Supremo N° 344-2018-EF, y su modificación efectuada mediante D.S. 234-2022-EF.
- Ley N° 27444 – Ley del Procedimiento Administrativo General.
- Ley N° 27806 – Ley de Transparencia y de Acceso a la información Pública, aprobado por Decreto Supremo N° 043-2003-PCM.
- Ley N° 29973 - Ley General de la Persona con Discapacidad.
- Texto Único Ordenado de la Ley N° 28016 – Ley de Promoción de Competencia y Formalización y Desarrollo de la Micro y Pequeña Empresa y del Acceso al Empleo, aprobado por Decreto Supremo N° 007-2008-TR.
- Ley N° 29783 - Ley de Seguridad y Salud en el Trabajo.
- Decreto Supremo N° 005-2012-TR - Reglamento de la Ley de Seguridad y Salud en el Trabajo.
- Código Civil.
- Directivas, Pronunciamientos y Opiniones emitidas por OSCE.
- Resolución Ministerial N.° 031-2023-MINSA, que aprueba la Directiva Administrativa N° 339-MINSA/DGIESP.
- Resoluciones emitidas por el Tribunal de Contrataciones del Estado.

Las referidas normas incluyen sus respectivas modificaciones, de ser el caso.



## CAPÍTULO II DEL PROCEDIMIENTO DE SELECCIÓN

### 2.1. CALENDARIO DEL PROCEDIMIENTO DE SELECCIÓN

Según el cronograma de la ficha de selección de la convocatoria publicada en el SEACE.

#### Importante

*De conformidad con la vigesimosegunda Disposición Complementaria Final del Reglamento, en caso la Entidad (Ministerios y sus organismos públicos, programas o proyectos adscritos) haya difundido el requerimiento a través del SEACE siguiendo el procedimiento establecido en dicha disposición, no procede formular consultas u observaciones al requerimiento.*

### 2.2. CONTENIDO DE LAS OFERTAS

La oferta contendrá, además de un índice de documentos<sup>2</sup>, la siguiente documentación:

#### 2.2.1. Documentación de presentación obligatoria

##### 2.2.1.1. Documentos para la admisión de la oferta

- Declaración jurada de datos del postor. (**Anexo N° 1**)
- Documento que acredite la representación de quien suscribe la oferta.

En caso de persona jurídica, copia del certificado de vigencia de poder del representante legal, apoderado o mandatario designado para tal efecto.

En caso de persona natural, copia del documento nacional de identidad o documento análogo, o del certificado de vigencia de poder otorgado por persona natural, del apoderado o mandatario, según corresponda.

En el caso de consorcios, este documento debe ser presentado por cada uno de los integrantes del consorcio que suscriba la promesa de consorcio, según corresponda.

#### Advertencia

*De acuerdo con el artículo 4 del Decreto Legislativo N° 1246, las Entidades están prohibidas de exigir a los administrados o usuarios la información que puedan obtener directamente mediante la interoperabilidad a que se refieren los artículos 2 y 3 de dicho Decreto Legislativo. En esa medida, si la Entidad es usuaria de la Plataforma de Interoperabilidad del Estado – PIDE<sup>3</sup> y siempre que el servicio web se encuentre activo en el Catálogo de Servicios de dicha plataforma, no corresponderá exigir el certificado de vigencia de poder y/o documento nacional de identidad.*

- Declaración jurada de acuerdo con el literal b) del artículo 52 del Reglamento. (**Anexo N° 2**)
- Declaración jurada de cumplimiento de las Especificaciones Técnicas contenidas en el numeral 3.1 del Capítulo III de la presente sección. (**Anexo N° 3**)

*Incorporar a las bases o eliminar, según corresponda*

<sup>2</sup> La omisión del índice no determina la no admisión de la oferta.

<sup>3</sup> Para mayor información de las Entidades usuarias y del Catálogo de Servicios de la Plataforma de Interoperabilidad del Estado – PIDE ingresar al siguiente enlace <https://www.gobiernodigital.gob.pe/interoperabilidad/>

e) **PRESENTACIÓN Y EVALUACION DE MUESTRAS EN EL PROCESO DE SELECCIÓN**

Los postores deberán entregar, de manera obligatoria al momento de alcanzar su propuesta técnica, una muestra del bien del ítem al que se presentan, así como el muestrario de los insumos utilizados en el bien a ofertar, de acuerdo al siguiente detalle:

- a) Deberá cumplir con las especificaciones técnicas señaladas en la parte que corresponda.
- b) La muestra deberá ser rotulada con la siguiente información: número del ítem, descripción del ítem y nombre del postor.
- c) La muestra y el muestrario de los materiales utilizados para la confección de la muestra será acompañada de la guía de remisión correspondiente.
- d) Las muestras de los postores ganadores de la Buena Pro quedarán en poder de PROVIAS NACIONAL como elemento de referencia y verificación de los productos a internarse. Serán devueltas al finalizar la entrega y ajustes/entales a los uniformes de todos los trabajadores que lo requieran.
- e) Los postores tendrán plazo de hasta 10 días calendario para recoger sus muestras, luego de consentida la adjudicación al postor ganador. Vencido el plazo las muestras serán eliminadas, sin derecho a reclamo.
- f) Los postores deberán de presentar una muestra de cada prenda de damas talle Medium (M) y caballeros en Large (L), respectivamente o su equivalente.
- g) Las muestras de uniformes presentadas por los postores serán sometidas a una evaluación y podrán ser cortadas, descosidas, desarmadas o marcadas según sea el caso, para verificar que cumplan con las especificaciones técnicas mínimas requeridas. Este proceso estará a cargo del área usuaria quien contará con el asesoramiento de un experto textil de confecciones.

**SOBRE LA EVALUACIÓN DE MUESTRAS**

**OBJETIVOS:**

- Verificar que las muestras presentadas por los postores cumplan con los Requerimientos Técnicos Mínimos establecidos en las Especificaciones Técnicas.
  - Evaluar de manera aleatoria los bienes ingresados al Almacén, tomando en consideración la muestra ganadora presentada inicialmente.
  - Verificar los aspectos internos y externos referidos al diseño, uniformidad y simetría de las partes de la prenda (vestuario), dimensiones descritas en las Especificaciones Técnicas (texto y gráfico), acabados y finalmente, forma de presentación de las muestras.
- h) Aspectos que serán verificados mediante la presentación de muestras:
- Verificación del modelo de las prendas de acuerdo a las especificaciones técnicas de las bases.
  - Verificación de las medidas de:
    - Tallas de las muestras.
    - Ensanches.
    - Costuras, incluido pespuntos.
    - Botones
  - Distancias y ubicación de los componentes de las prendas, bolsillos, inclinaciones, ojales, equidistancias de botones y ojales, vivos, pasadores, cuellos, solapas, fuelles, pasadores y presillas, pliegues, yugos de prendas, bastas, bastillados de mangas, tamaño y ubicación de etiquetas, medidas de corbatas, aberturas, martingalas, colgadores, distancias: anchos y largos en general, dimensiones de los cierres, cruces.
  - Verificación de materiales principales y avíos.
  - Identificación de botones en cuanto al tamaño material y tintura mediante corte transversal.
  - Peso de entretelas y tipo por medio visual en cuanto a ligamentos y agente adhesivo mediante método visual y de plancha manual.
  - Tipo de tejidos, de forros, entretelas, tejidos de corbatas.
  - Tipos de tejido principal mediante contra muestra de fabricante
  - Tipo de cierre
  - Sesgos, en su coloración
  - Porta ternos, ganchos, material de empaque.
  - Pespuntos, simetrías/formas, siendo necesario para ello desarmar parcialmente la prenda o según la necesidad.
  - Verificación de la simetría de las prendas.
  - Medición:
    - Largos de mangas
    - Cuellos y solapas
    - Bolsillos bilaterales
    - Cortes de costadillo y espalda
    - Anchos de hombro
    - Distancias entre ojales y botones
    - Puños de igual dimensión
    - Simetría de hombreras
    - Cortes simétricos en la parte interna de forro y tela principal
    - Largo de forros bilateralmente iguales o bajo tolerancias.
    - Ruedos de manga.

i) **METODOLOGÍA**

- Verificación del modelo de las prendas acorde a las características detalladas en cada ítem tanto externa como internamente.
- Mediciones, pruebas físicas utilizando los siguientes instrumentos:
  - Cinta métrica flexible
  - Regla de acero milimetrado y en pulgadas, de diferentes tamaños 50 cm, 20 cm, 10 cm.
  - Calibrador o vernier con la capacidad de medir pulgadas y centímetros para distancias de precisión.
  - Calibrador Cordix y pie de rey (para verificar espesor de diferentes tipos de materiales)
  - Regla sexagesimal para medir ángulos de inclinación
  - Medición con ayuda de lupa para ayudarse en conteos en zonas difíciles de contabilizar.
  - Tizas de diferentes colores para marcar las no conformidades.
  - Piqueta, tijera, alicate de corte, cuchillas, para verificar los diversos componentes externos e internos.
  - Transportador de acero para medir grados de inclinación requeridos
  - Cuenta Hilos: Para determinar la densidad de urdimbre y trama de la tela, así como las puntadas por pulgada o por centímetro, como sea el caso.
  - Encendedor: Para identificar fibras naturales y sintéticas.
  - Medición de Pesos mediante balanza digital calibrada y con precisión de un centésimo de gramo
  - Tijera, reglas, marcadores y sacabocado para realizar el corte anterior al pesado de componentes.
  - Lámpara para apreciar posible contaminación de tejidos. Cristales anti UV y lámpara infra roja y de UV.
  - Alicate para cortar botones.
  - Cámara fotográfica digital: Para dejar constancia del defecto presentado.

j) **Pruebas a que serán sometidas las muestras:**

- Verificación e identificación de los avios y componentes de cada ítem y su integridad.
- Cuantificar las prendas de acuerdo a lo pedido en las bases integradas como muestras.
- Tomar inventario de ellas.
- Medición y verificación de las especificaciones técnicas en las partes externas e internas de las prendas. (Sin desarmar aún las prendas).
- Medición de ángulos de inclinación mediante reglas sexagesimales.
- Apertura de prendas o desarticulación de las partes para apreciar componentes internos.
- Conteo interno y verificación interna de lo pedido en las especificaciones técnicas.
- Prueba de remojo en medio acuoso para verificación de deformación de cuellos de camisas y blusas, para lo cual se utilizará un recipiente con suficiente capacidad para los cuellos de todos los participantes en conjunto. Dicha prenda no deberá torcerse ni exprimirse para evitar subjetividades, se secarán a la intemperie debido a ser acorde con el plazo de evaluación, en caso extremo se utilizará un secador de aire caliente manual.

k) **Número de muestras solicitadas**

Un artículo de cada prenda que conforma los cada ítem:

Ítem 1: Talla M; Ítem 2 talla L

- f) Declaración jurada de plazo de entrega. **(Anexo N° 4)**<sup>4</sup>
- g) Promesa de consorcio con firmas legalizadas, de ser el caso, en la que se consigne los integrantes, el representante común, el domicilio común y las obligaciones a las que se compromete cada uno de los integrantes del consorcio así como el porcentaje equivalente a dichas obligaciones. **(Anexo N° 5)**
- h) El precio de la oferta en SOLES. Adjuntar obligatoriamente el **Anexo N° 6**.

El precio total de la oferta y los subtotales que lo componen son expresados con dos (2) decimales. Los precios unitarios pueden ser expresados con más de dos (2) decimales.

**Importante**

*El comité de selección verifica la presentación de los documentos requeridos. De no cumplir con lo requerido, la oferta se considera no admitida.*

<sup>4</sup> En caso de considerar como factor de evaluación la mejora del plazo de entrega, el plazo ofertado en dicho anexo servirá también para acreditar este factor.



### 2.2.1.2. Documentos para acreditar los requisitos de calificación

Incorporar en la oferta los documentos que acreditan los “**Requisitos de Calificación**” que se detallan en el numeral 3.2 del Capítulo III de la presente sección de las bases.

### 2.2.2. Documentación de presentación facultativa

Incorporar en la oferta los documentos que acreditan los “Factores de Evaluación” establecidos en el Capítulo IV de la presente sección de las bases, a efectos de obtener el puntaje previsto en dicho Capítulo para cada factor

#### **Advertencia**

*El comité de selección no podrá exigir al postor la presentación de documentos que no hayan sido indicados en los acápites “Documentos para la admisión de la oferta”, “Requisitos de calificación” y “Factores de evaluación”.*

## 2.3. REQUISITOS PARA PERFECCIONAR EL CONTRATO

El postor ganador de la buena pro debe presentar los siguientes documentos para perfeccionar el contrato:

- a) Garantía de fiel cumplimiento del contrato.
- b) Garantía de fiel cumplimiento por prestaciones accesorias, de ser el caso.
- c) Contrato de consorcio con firmas legalizadas ante Notario de cada uno de los integrantes, de ser el caso.
- d) Código de cuenta interbancaria (CCI) o, en el caso de proveedores no domiciliados, el número de su cuenta bancaria y la entidad bancaria en el exterior.
- e) Copia de la vigencia del poder del representante legal de la empresa que acredite que cuenta con facultades para perfeccionar el contrato, cuando corresponda.
- f) Copia de DNI del postor en caso de persona natural, o de su representante legal en caso de persona jurídica.

#### **Advertencia**

*De acuerdo con el artículo 4 del Decreto Legislativo N° 1246, las Entidades están prohibidas de exigir a los administrados o usuarios la información que puedan obtener directamente mediante la interoperabilidad a que se refieren los artículos 2 y 3 de dicho Decreto Legislativo. En esa medida, si la Entidad es usuaria de la Plataforma de Interoperabilidad del Estado – PIDE<sup>5</sup> y siempre que el servicio web se encuentre activo en el Catálogo de Servicios de dicha plataforma, no corresponderá exigir los documentos previstos en los literales e) y f).*

- g) Domicilio para efectos de la notificación durante la ejecución del contrato.
- h) Autorización de notificación de la decisión de la Entidad sobre la solicitud de ampliación de plazo mediante medios electrónicos de comunicación<sup>6</sup> (**Anexo N° 11**).
- i) Detalle de los precios unitarios del precio ofertado<sup>7</sup>.
- j) Detalle del precio de la oferta de cada uno de los bienes que conforman el paquete<sup>8</sup>.

<sup>5</sup> Para mayor información de las Entidades usuarias y del Catálogo de Servicios de la Plataforma de Interoperabilidad del Estado – PIDE ingresar al siguiente enlace <https://www.gobiernodigital.gob.pe/interoperabilidad/>

<sup>6</sup> En tanto se implemente la funcionalidad en el SEACE, de conformidad con la Primera Disposición Complementaria Transitoria del Decreto Supremo N° 234-2022-EF.

<sup>7</sup> Incluir solo en caso de la contratación bajo el sistema a suma alzada.

<sup>8</sup> Incluir solo en caso de contrataciones por paquete.

#### Importante

- *En caso que el postor ganador de la buena pro sea un consorcio, las garantías que presente este para el perfeccionamiento del contrato, así como durante la ejecución contractual, de ser el caso, además de cumplir con las condiciones establecidas en el artículo 33 de la Ley y en el artículo 148 del Reglamento, deben consignar expresamente el nombre completo o la denominación o razón social de los integrantes del consorcio, en calidad de garantizados, de lo contrario no podrán ser aceptadas por las Entidades. No se cumple el requisito antes indicado si se consigna únicamente la denominación del consorcio, conforme lo dispuesto en la Directiva “Participación de Proveedores en Consorcio en las Contrataciones del Estado”.*
- *En los contratos derivados de procedimientos de selección por relación de ítems, cuando el monto del ítem adjudicado o la sumatoria de los montos de los ítems adjudicados sea igual o menor a doscientos mil Soles (S/ 200,000.00), no corresponde presentar garantía de fiel cumplimiento de contrato ni garantía de fiel cumplimiento por prestaciones accesorias, conforme a lo dispuesto en el literal a) del artículo 152 del Reglamento.*

#### Importante

- *Corresponde a la Entidad verificar que las garantías presentadas por el postor ganador de la buena pro cumplan con los requisitos y condiciones necesarios para su aceptación y eventual ejecución, sin perjuicio de la determinación de las responsabilidades funcionales que correspondan.*
- *De conformidad con el Reglamento Consular del Perú aprobado mediante Decreto Supremo N° 076-2005-RE para que los documentos públicos y privados extendidos en el exterior tengan validez en el Perú, deben estar legalizados por los funcionarios consulares peruanos y refrendados por el Ministerio de Relaciones Exteriores del Perú, salvo que se trate de documentos públicos emitidos en países que formen parte del Convenio de la Apostilla, en cuyo caso bastará con que estos cuenten con la Apostilla de la Haya<sup>9</sup>.*
- *La Entidad no puede exigir documentación o información adicional a la consignada en el presente numeral para el perfeccionamiento del contrato.*

## 2.4. PERFECCIONAMIENTO DEL CONTRATO

El contrato se perfecciona con la suscripción del documento que lo contiene. Para dicho efecto el postor ganador de la buena pro, dentro del plazo previsto en el artículo 141 del Reglamento, debe presentar la documentación requerida en la Unidad de Trámite Documentario de PROVIAS Nacional, sito en Jr. Zorritos 1203, Cercado de Lima.

#### Importante

*En el caso de procedimientos de selección por relación de ítems, se puede perfeccionar el contrato con la suscripción del documento o con la recepción de una orden de compra, cuando el monto del valor estimado del ítem no supere los doscientos mil Soles (S/ 200,000.00).*

## 2.5. FORMA DE PAGO

El pago se efectuará en Soles, en una (01) armada dentro del plazo de diez (10) días; de acuerdo a lo señalado en el Reglamento de la Ley de Contrataciones del Estado, posteriores a la presentación de la factura acompañada de las conformidades de recepción física y de cumplimiento de las Especificaciones Técnicas.

<sup>9</sup> Según lo previsto en la Opinión N° 009-2016/DTN.





PERÚ  
Ministerio  
de Transportes  
y Comunicaciones

Viceministerio  
de Transportes

Provias Nacional

"Decenio de la Igualdad de Oportunidades para Mujeres y Hombres"  
"Año de la unidad, la paz y el desarrollo"

## 4.2 ALCANCES

### CONDICIONES BÁSICAS PARA GARANTIZAR LA ENTREGA

El Contratista es el único responsable ante PROVIAS NACIONAL de cumplir con la entrega de los bienes que le son adjudicados, en las condiciones establecidas en las presentes Especificaciones Técnicas, no pudiendo transferir la responsabilidad a otras entidades o terceros en general.

EL CONTRATISTA, deberá realizar la confección y toma de medidas de los bienes directamente. No podrá subcontratar o encargar a terceros la elaboración de los mismos, en ninguna de sus etapas. El Comité de Selección de PROVIAS NACIONAL, durante el proceso de Evaluación de Postores, podrá efectuar inspecciones físicas en los locales o instalaciones de los talleres donde se tomarán las pruebas y se confeccionarán los uniformes o calzados solicitados, para verificar el cumplimiento del compromiso adquirido.

### OTRAS CONDICIONES:

#### SOBRE EL VESTUARIO. ITEMS 1 Y 2

- Estas especificaciones son condiciones básicas de cumplimiento obligatorio, las propuestas pueden superarlas.
- La Garantía de los bienes ofertados será por un periodo mínimo de un (01) año.
- El contratista, al día siguiente de suscrito el contrato deberá de proporcionar a PVN un "Formato de medidas", debiendo de contener: nombre del trabajador, número de DNI, área de trabajo, nombre y celular de la persona que tomará las medidas.
- Las tallas deben ser estándar desde XS, S, M, L, XL, XXL, XXXL en el sistema métrico para cada tipo de prenda que componga el uniforme.
- El área usuaria remitirá por correo electrónico la relación oficial de los trabajadores(as), en un plazo máximo de 3 días, de quienes serán beneficiarios(as) del uniforme, precisando la fecha de inicio de toma de medidas, y recordando los plazos previstos para su confección.
- Dependiendo de la coyuntura sanitaria, el contratista tomará las medidas del uniforme en las instalaciones de Provias Nacional, en los tiempos establecidos.
- El contratista pondrá a disposición de PVN, a tres (03) personas con sus números de teléfono y correo electrónico, quienes tomarán las medidas de manera presencial al personal de PVN en el horario de oficina por un lapso de 3 días y un día más (01) de rezagados en el horario de lunes a viernes de 8.30 a 18.00 horas y los sábados de 9.00 a 15.00 horas en sus talleres de confección.
- Provias Nacional, comunicará a las usuarias(os) el inicio de la toma de medidas en los tres días designados y un día más (01) de rezagados, para que se acerquen a la toma de medidas en el lugar dispuesto dentro de la entidad, una vez culminado el proceso de toma de medidas, redactará un acta firmado con el Contratista para el inicio del servicio, que será contabilizado desde el día siguiente de firmado el acta.
- Las prendas serán confeccionadas a medida de cada usuario(a).
- EL CONTRATISTA, señalará un local de preferencia lo más próximo a la Sede Central de PROVIAS NACIONAL, para que las personas que deseen asistir a tomarse las medidas del uniforme de forma presencial, pueda asistir previa cita debiendo de comunicar a la Oficina de Recursos Humanos, la atención en el local deberá de ser en el horario de 9:30 a 16:00h de lunes a viernes y sábado de 09.00 a 13:00h.

## 4.3 PRESENTACIÓN Y EVALUACION DE MUESTRAS EN EL PROCESO DE SELECCIÓN

Los postores deberán entregar, de manera obligatoria al momento de alcanzar su propuesta técnica, una muestra del bien del ítem al que se presentan, así como el muestrario de los insumos utilizados en el bien a ofertar, de acuerdo al siguiente detalle:

- a) Deberá cumplir con las especificaciones técnicas señaladas en la parte que corresponde.



BICENTENARIO  
DEL PERÚ  
2011 - 2016

Av. Benítez 1208 - Lima - Perú  
Central telefónica (011) 815-1820  
[www.gob.pe/pvn](http://www.gob.pe/pvn)

Reglamento L00946-2023-V-03

Este es una copia auténtica imprimible de un documento electrónico  
emitido por PROVIAS, aplicando lo dispuesto por el Artículo 225 de O.G. 070  
- 2013, PCM y la Tercera Disposición Complementaria Final de D.O. 3018-  
PCM. Su autenticidad e integridad pueden ser corroboradas a través del  
siguiente link: <https://sig.gob.pe/verificador/verificador.aspx>











Ministerio  
de Transportes  
y Comunicaciones

Proveas Nacionales

"Decenio de la Igualdad de Oportunidades para Mujeres y Hombres"  
"Año de la Unidad, la Paz y el Desarrollo"

- b) ítem 2: Plazo máximo de ejecución del contrato será de 40 días calendario contados a partir del día siguiente de la recepción del consolidado de la toma de medidas.

## 7. FORMA DE ENTREGA

Se realizará en una sola entrega.

## 8. LUGAR DE ENTREGA

Los uniformes se recibirán en el Almacén Central de PROVIAS NACIONAL, Av. Tingo María 398 Lima, en días hábiles, en el horario de 09.00 a 12:30 horas y de 15:00 a 16:30 horas de lunes a viernes. PROVIAS NACIONAL no está en la obligación de recibir bienes en horarios no programados.

## 9. SISTEMA DE CONTRATACIÓN

### Precios Unitarios

## 10. MODALIDAD DE SELECCIÓN

### Procedimiento clásico

#### 11. MODALIDAD DE EJECUCIÓN CONTRACTUAL

No corresponde

## 12. GARANTÍA COMERCIAL DEL BIEN

Un año

### 13. FORMULA DE REAJUSTE

No corresponde

#### 14. FORMA DE PAGO

El pago se efectuará en Soles, en una (01) armada dentro del plazo de diez (10) días; de acuerdo a lo señalado en el Reglamento de la Ley de Contrataciones del Estado, posteriores a la presentación de la factura acompañada de las conformidades de recepción física y de cumplimiento de las Especificaciones Técnicas.

## 15. CONFORMIDAD DE LA RECEPCIÓN DEL BIEN

La recepción física, será otorgada por el Área de Almacén de la Oficina de Administración.

La conformidad de acuerdo a los Especificaciones Técnicas establecidos será otorgada por la Oficina de Recursos Humanos de la Sede Central de PROVIAS NACIONAL, en un plazo que no excederá de siete (07) días de recibidos los bienes.

Para ello, un tercero, experto textil y de confecciones, verificará la calidad y cumplimiento de las condiciones establecidas. En caso de existir observaciones se procederá de conformidad a lo establecido en el Artículo 168º del Reglamento del Ley de Contrataciones del Estado. La recepción conforme no elimina el derecho a reclamo posterior por defectos o vicios ocultos.

La conformidad sobre las especificaciones técnicas que otorgará el área de Recursos Humanos es independiente a la programación de tres fechas de atención para los trabajadores cuyos uniformes (vestuario y/o calzado) requieran entalles, no referidos al cumplimiento de las Especificaciones Técnicas, que se hará posteriormente.

## 16. RESPONSABILIDAD POR VICIOS OCULTOS

Artículo 40° de la Ley de Contrataciones del Estado: El contratista es el responsable por la calidad ofrecida y por los vicios ocultos de los bienes ofertados por el plazo de un (01) año, contado a partir de la conformidad otorgada por PROVIAS NACIONAL.



Dr. Zorilys Llorca - Línea -- Perú  
Central telefónica (511) 619-7800  
[www.gob.pe/pvri](http://www.gob.pe/pvri)

Expenditure: 1.50000.2023.V.3

Este es una copia auténtica imprimible de un documento electrónico emitido por PROWAT, aplicando la legislación por el Estado de C.R. 2012-2013 PCM y la Ley de Transparencia. Disposición Complementaria Final del DCM-2018 PCM. Su autenticidad e integridad pueden ser corroboradas a través del siguiente link: <https://gcpj.pw.gov.pa/verifica/?id=5C8F8A8A4A>





PERÚ

Ministerio  
de Transportes  
y Comunicaciones

Viceministerio  
de Transportes

Provias Nacional

"Decenio de la Igualdad de Oportunidades para Mujeres y Hombres"  
"Año de la unidad, la paz y el desarrollo"

#### 17. ADELANTOS

No corresponde

#### 18. PENALIDADES

Si EL CONTRATISTA incurre en retraso injustificado en la ejecución de las prestaciones objeto del contrato, PROVIAS NACIONAL le aplicará en todos los casos, una penalidad por cada día calendario de retraso, hasta por un monto máximo equivalente al diez por ciento (10%) del monto contractual. La penalidad se aplicará automáticamente y se calculará de acuerdo a la siguiente fórmula:

$$\text{Penalidad Diaria} = \frac{0.10 \times \text{Monto}}{F \times \text{Plazo en días}}$$

Dónde: F = 0.40 para plazos menores o iguales a sesenta días.

Cuando se llegue a cubrir el monto máximo de la penalidad, PROVIAS NACIONAL podrá resolver el contrato parcial o totalmente por incumplimiento mediante carta.

#### 19. OTRAS PENALIDADES

Ninguna

#### 20. CLAUSULA ANTICORRUPCIÓN

El proveedor / contratista acepta expresamente que no llevará a cabo acciones que están prohibidas por las leyes locales u otras leyes anticorrupción. Sin limitar lo anterior, el proveedor /contratista se obliga a no efectuar ningún pago, ni ofrecerá ni transferirá algo de valor, aún establecido de manera que pudiese violar las leyes locales u otras leyes anti-corrupción, sin restricción alguna.

En forma especial, el proveedor/contratista declara con carácter de declaración jurada que no se encuentra inmerso en algún proceso de carácter penal vinculado a presuntos ilícitos penales contra el Estado Peruano, constituyendo su declaración, la firma del mismo en la Orden de Servicio / Orden de Compra de la que estos forman parte integrante.

#### CLAUSULA ANTISOBORN

El proveedor, no debe ofrecer, negociar o efectuar, cualquier pago, objeto de valor o cualquier dádiva en general, o cualquier beneficio o incentivo ilegal en relación al contrato, que pueda constituir un incumplimiento de la ley, tales como robo, fraude, cohecho o tráfico de influencias, directa o indirectamente, o a través de socios, integrantes de órganos de administración, apoderados, representantes legales, funcionarios, asesores o personas vinculadas, en concordancia o a lo establecido en el artículo 11 de la Ley de Contrataciones del Estado, Ley N° 30225, los artículos 7° de su Reglamento aprobado mediante Decreto Supremo N° 344-2018-EF.

Asimismo, el proveedor se obliga a conducirse en todo momento, durante la ejecución del contrato, con honestidad, probidad, veracidad e integridad y de no cometer actos ilegales o de corrupción, directa o indirectamente o a través de sus socios, accionistas, participantes, integrantes de los órganos de administración apoderados, representantes legales, funcionarios, asesores y personas vinculadas en virtud a lo establecido en los artículos antes citados de la Ley de Contrataciones del Estado y su Reglamento.

Asimismo, el Proveedor se compromete a comunicar a las autoridades competentes, de manera directa y oportuna, cualquier acto o conducta ilícita o corrupta de la que tuviere conocimiento; así también en adoptar medidas técnicas, prácticas, a través de los canales dispuestos por la entidad.

De la misma manera, el proveedor es consciente que, de no cumplir con lo anteriormente expuesto, se someterá a la resolución del contrato y de las acciones civiles y/o penales que la entidad pueda accionar.



BICENTENARIO  
DEL PERÚ  
2001 - 2014

J. Zarillo 1301 - Lima - Perú  
Central telefónica: (011) 619-7800  
www.gob.pe/peru

Reglamento 1.00000.000-1/2

Este es una copia autenticada imprimible de un documento electrónico  
emitido por PROVIAS, aplicando la disposición por el MTC/02 de 03.01.2012  
- 2013-PCIR y la Tercera Disposición Complementaria Final del DSCN-2018-  
PCIR. Su autenticidad e integridad pueden ser contrastadas a través del  
siguiente link: <https://gob.pe/Transparencia/Transparencia/Transparencia>









PERÚ

Ministerio  
de Transportes  
y Comunicaciones

Viceministerio  
de Transportes

Proviás Nacional

"Decenio de la Igualdad de Oportunidades para Mujeres y Hombres"  
"Año de la unidad, la paz y el desarrollo"

#### UNIFORME DE INVIERNO y VERANO PARA DAMAS

##### UNIFORME DE INVIERNO:

SACON: Tela de Paño 100% lana color negro

<b>MODELO:</b>	Sacón de Cuello Removible, según diseño adjunto.
<b>CONFECCIÓN:</b>	A sobre medida según usuaria.
<b>CUELLO REMOVIBLE:</b>	<b>SUPERIOR:</b> de la tela principal de una sola pieza, fusionado con entretela tejida fusible. <b>INFERIOR:</b> de la tela principal, cortada de 2 piezas al sesgo; el cuello lleva un sesgo de forro, tafeta labrada 100% poliéster con entretela tricot, doblada y queda en 3cm de ancho con 7 ojales horizontales según diseño adjunto.
<b>DELANTERO:</b>	<b>PARTE EXTERNA:</b> los delanteros fusionados con entretela tejida fusible de 85 gr/m2. Delantero de una sola pieza con canesú, unidas con costura de 1 cm y respunte de 1cm con doble hilo con máquina 301 y puntada de 7ppp, en el escote del cuerpo del sacón lleva 7 botones al tono de la tela para sujetar el cuello removible. En el delantero izquierdo llevan 5 botones escondidos de 36L más uno de repuesto. <b>BOLSILLOS:</b> En la parte inferior lleva bolsillos cartera ubicados inclinados de 2.5 cm de ancho y 14cm de largo a cada lado. <b>LARGO:</b> El largo será de 95cm antes de la rodilla o anatomía de usuaria.
<b>POSTERIOR:</b>	De 2 piezas La espalda tendrá un corte en el centro unido con costura de 2cm de ancho.
<b>MANGAS:</b>	Mangas largas tipo campana cosidas a 1.5 cm c/u, y pegadas a 1cm de una sola pieza. <b>BASTA DE MANGA:</b> con dobléz de 4cm (incluido ancho de remalle), la cual será reforzada por la parte inferior con entretela adhesiva fusible. <b>CHORRERAS:</b> pieza de espuma con microfibra adherida, pegada en la cabeza de la manga (que estará con entretela tejida fusible)
<b>BOLSILLOS:</b>	<b>EXTERNOS:</b> Dos bolsillos semi inclinados verticales, tipo cartera, con abertura de 14cm de boca o según usuaria. <b>INTERNO:</b> Lleva un bolsillo recto al lado izquierdo prenda puesta del delantero tipo cartera, con un solo vivo de un 1cm de alto y 12 cm de abertura útil, confeccionada de tela principal, con un ataque media luna con máquina atrecedora, con hilo de color contraste al tono principal de la tela en los extremos del bolsillo, bolsa de bolsillo interno con profundidad de 15cm. Todas las vistas de los bolsillos serán cortadas de la tela principal, donde llevará el orillo de la tela. Las bolsas de los bolsillos externos tendrán una profundidad de 16 cm como mínimo, que será ajustada según la estatura de la usuaria, la cual será de dos piezas, las cuales deberán ser remalladas y respuntadas internamente, deberán ser en tela tafeta labrada del color de la tela principal cuya composición deberá de ser de 100% poliéster.
<b>ENTRETELA:</b>	Tejida y fusible de peso aproximado de 85 gr/m2, para delanteros, cuellos, cogotera, vueltas, bolsillos, bastas de mangas y basta de saco. La entretela deberá de ser adherida a la tela principal con máquina fusionadora.
<b>VUELTAS:</b>	Las vueltas serán de una sola pieza, cortadas en la tela principal.
<b>PARTE INTERNA:</b>	Interior del sacón totalmente forrado en tafeta labrada, 100% poliéster al tono de la tela principal.



BICENTENARIO  
DEL PERÚ  
2011 - 2024

J. Zarillo 1208 - Lima - Perú  
Central telefónica (011) 619-7800  
[www.gob.pe/gov](http://www.gob.pe/gov)

Reglamento L.00000000-V.0

Esto es una copia autenticada impresa de un documento electrónico  
emitido por PROVISOL, adjunto la declaración de validez de la copia  
- 2023-PCOE y la Tercera Disposición Complementaria Final de D.S. 010  
PCM. Su autenticidad e integridad pueden ser contrastadas a través del  
siguiente link: <https://gob.pe/Transparencia/Consulta/00000000>







PERÚ  
 Ministerio  
 de Transportes  
 y Comunicaciones

Viceministerio  
 de Transportes

Proviav Nacional

"Decenio de la Igualdad de Oportunidades para Mujeres y Hombres"  
 "Año de la unidad, la paz y el desarrollo"

### ESPECIFICACIONES TÉCNICAS DE LA CONFECCIÓN Y ACABADOS SACÓN DE CUELLO REMOVIBLE

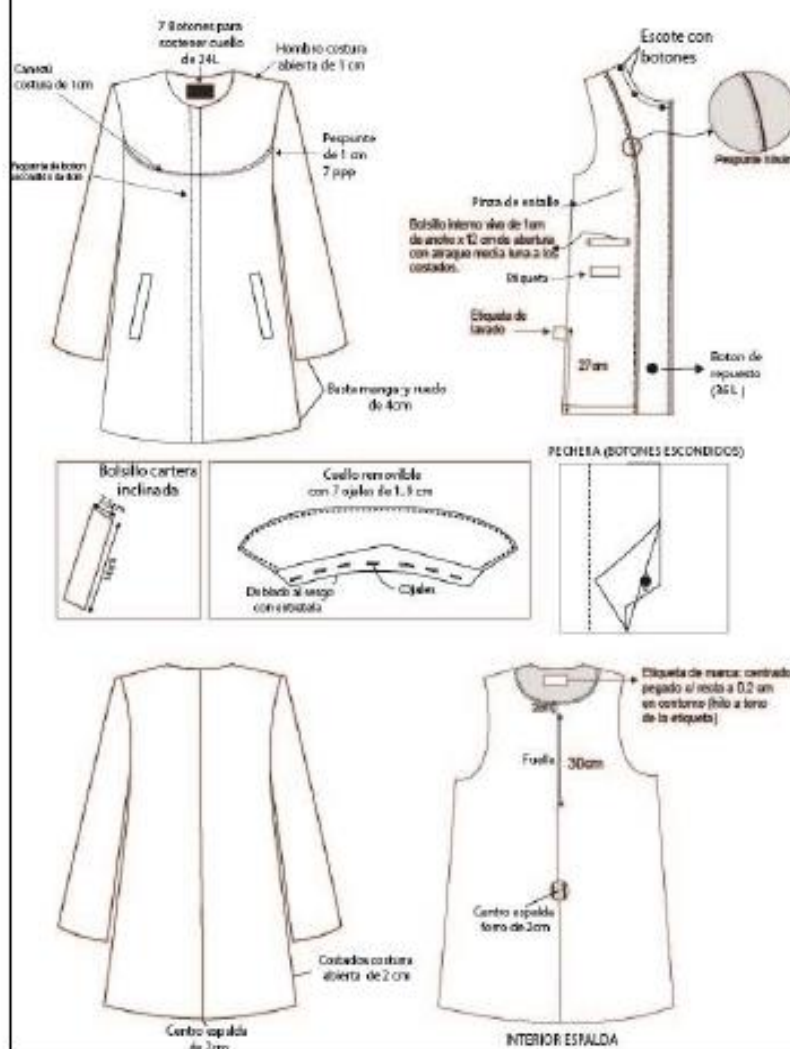

BICENTENARIO  
 DEL PERÚ  
 2021 - 2024

P. Jiménez 1328 - Lima - Perú  
 Central telefónica (011) 813-1800  
[www.gob.pe/peru](http://www.gob.pe/peru)

Proyecto: 13096-2023-V-0

Esto es una copia autenticada imprimible de un documento electrónico emitido por PRODIG, conforme lo dispuesto por el Artículo 20 de D.L. 271 - 2013-PCD y la Tercera Disposición Complementaria Final de D.L. 271-2013-PCD. Su autenticidad e integridad pueden ser contrastadas a través del siguiente link: <https://gob.pe/verifica/Proyecto/13096-2023-V-0>







PERÚ

Ministerio  
de Transportes  
y Comunicaciones

Viceministerio  
de Transportes

Provias Nacional

"Decenio de la Igualdad de Oportunidades para Mujeres y Hombres"  
"Año de la unidad, la paz y el desarrollo"

**CHALECO INVIERNO:** Tela en casimir 100% Lana con diseños cuadrille en tonos color plomo con negro.

<b>MODELO:</b>	De acuerdo al diseño
<b>CONFECCIÓN:</b>	A sobre medida según usuario.
<b>ESCOTE</b>	Redondo
<b>VUELTA</b>	Vuelta de una sola pieza Interior serán fusionadas con entretela adhesiva, unido con el delantero con costura 301.
<b>DELANTERO</b>	Consta de un corte lateral que nace del corte canesú y termina en el ruedo, a cada lado. Lleva 6 broches plateados, distribuidos proporcionalmente uno debajo del otro. Dos bolsillos inclinados de 1 solo vivo de 3cm de ancho, el vivo del bolsillo lleva 2 pespuntos de 7ppp hechos c/301, con 1 solo hilo 20/3 al tono de la tela con costura recta, separación entre pespuntos de 1cm. De 13 cm de abertura útil (solo para la muestra, para la producción se trabajará según talla). La bolsa de bolsillo de forro de 1 sola pieza, cerrado con c/301 a 1cm (IR), según gráfico.
<b>CANESÚ</b>	De 1 sola pieza a cada lado. Lleva 6 pespuntos de 7 ppp hechos c/301, con 1 solo hilo 20/3 al tono de la tela, separación entre pespuntos de 1cm.
<b>ESPALDA</b>	La espalda tendrá corte ingles a cada lado y corte anatómico en el centro.
<b>FORRO</b>	Forro de tafeta labrada 100% poliéster al color y tono más cercano de la tela principal
<b>BROCHES</b>	Lleva 6 broches plateados de 24L. No lleva broche de repuesto.
<b>BASTA:</b>	De ruedo de 4 cm (Incluido remalle) reforzados con entretela tejida fusionable.
<b>ENSANCHES:</b>	De 2cms. (IR) a cada lado en las costuras abiertas principales (costados y centro de espalda), y de 1 cm (IR) en costuras auxiliares.
<b>HILO:</b>	De costura y remalle 100% poliéster a color de la tela.
<b>COSTURAS:</b>	11ppp+/-10%
<b>REMALLAS:</b>	El ancho de remalle es de 0.5cm
<b>ENTRETELA:</b>	Tejida fusionable (genero adhesivo), de 80 +/-5gr, colocados en máquina fusionadora para delanteros, vuelta delantero, cogotera, espalda superior, sisas, canesú, vivos de bolsillos externos, basta de ruedo espalda.
<b>ETIQUETAS:</b>	Ubicadas en la parte interna: Etiqueta de marca del confeccionista, etiqueta de marca de tela, etiqueta de talla, etiqueta de composición e instrucciones de lavado, según gráfico.
<b>ACABADOS:</b>	La prenda debe estar planchada y vaporizada
<b>PRESENTACIÓN:</b>	La prenda deberá estar exenta de defectos de materiales y/o insumos, confección y acabados, en su parte externa como interna (materiales y/o insumos defectuosos, costuras saltadas, hilos sueltos, defecto de fusionado, etc.)



BICENTENARIO  
DEL PERÚ  
2021 - 2024

Jr. Zorritos 1205 - Lima - Perú  
Central telefónica: (511) 615-7800  
www.gob.pe/pvn

Expediente: I-30689-2023-V-2

Esto es una copia auténtica imprimible de un documento electrónico  
archivado de PROVIAS, aplicando lo dispuesto por el Artículo 025 de D.S. 071  
- 2013-PCM y la Tercera Disposición Complementaria Final del D.S. 0016-  
PCM. Su autenticidad e integridad pueden ser contrastadas a través de  
siguiente link: <https://legi.pvn.gob.pe/Tramite/Detalle/SOLICITUD>





PERÚ

Ministerio  
de Transportes  
y Comunicaciones

Viceministerio  
de Transportes

Proviás Nacional

"Decenio de la Igualdad de Oportunidades para Mujeres y Hombres"  
"Año de la unidad, la paz y el desarrollo"

## CHALECO

### DELANTERO

Canesú de una sola pieza, lleva  
6 pespuntos de 7pp, con 1 solo hilo 20/3 al tono de la tela,  
con costura recta, separación entre pespuntos de 1cm.



### DETALLE DEL BOLSILLO

\*Bolsillo inclinado de 1 solo vivo de 3cm de ancho,  
lleva 2 pespuntos de 7pp con 1 solo hilo 20/3 al tono de la tela,  
con costura recta, separación entre pespuntos de 1cm,  
13cm abertura (sólo para la muestra; para la producción  
se trabajará según talla).  
\*La bolsa de bolsillo de fono de 1 sola pieza, cerrado  
c/301 a 1cm(R)

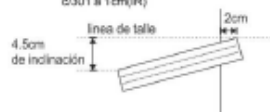

6 Broches plateados # 24 L.

Delantero derecho:

2cm



Delantero izquierdo:

2cm



### VISTA INTERIOR IZQUIERDO

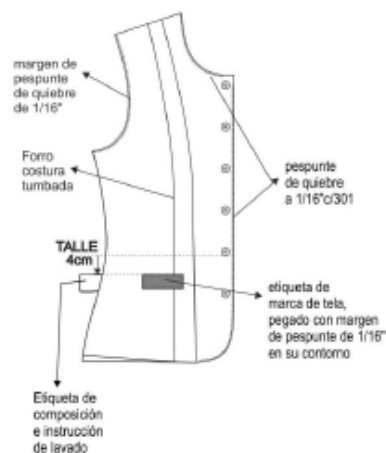

- \* TIPO DE CONFECCION A MEDIDA.
- \* COSTURA: 11 P.P.P +/- 10% (C/301)
- \* REMALLE: ANCHO DE ORILLO 5mm.



BICENTENARIO  
DEL PERÚ  
2021 - 2024

Jr. Zorritos 1205 - Lima - Perú  
Central telefónica: (511) 615-7800  
[www.gob.pe/pvn](http://www.gob.pe/pvn)

Expediente: I-30680-2023-V-2

Esto es una copia auténtica imprimible de un documento electrónico  
archivado de PROVIAS, aplicando lo dispuesto por el Artículo 325 de D.L. 071  
- 2015-PCM y la Tercera Disposición Complementaria Final del DSG-2016-  
PCM. Su autenticidad e integridad pueden ser contrastadas a través de  
siguiente link: <https://gdt.pvn.gob.pe/Tramite/Detalle/CHORIASIA>





PERÚ

Ministerio  
de Transportes  
y Comunicaciones

Viceministerio  
de Transportes

Proviás Nacional

"Decenio de la Igualdad de Oportunidades para Mujeres y Hombres"  
"Año de la unidad, la paz y el desarrollo"

## ESPALDA

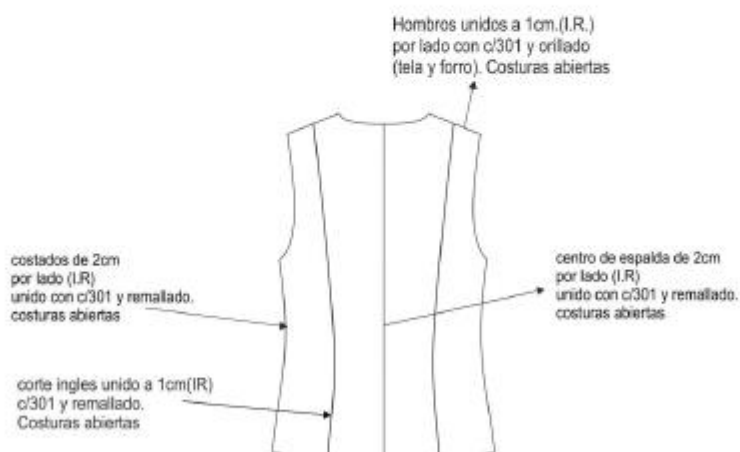

## VISTA INTERIOR

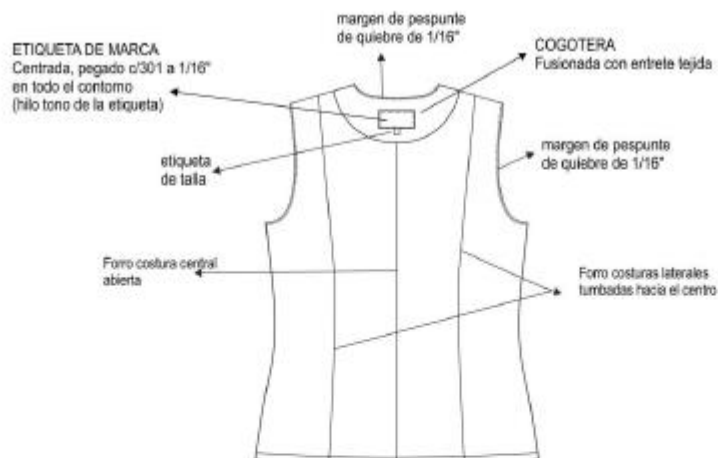

====COSTURA: 11 P.P.P +/- 10% (C/301)  
====REMALLE: ANCHO DE ORILLO 5mm.



BICENTENARIO  
DEL PERÚ  
2021 - 2024

Jr. Zorritos 1208 - Lima - Perú  
Central telefónica: (511) 615-7800  
[www.gob.pe/pvn](http://www.gob.pe/pvn)

Código: I-30009-2023-V-2

Esto es una copia auténtica imprimible de un documento electrónico  
archivado de PROVIAS, aplicando lo dispuesto por el Artículo 025 de D.S. 07C  
- 2013-PCM y la Tercera Disposición Complementaria Final del D.S. 2016-  
PCM. Su autenticidad e integridad pueden ser contrastadas a través de  
siguiente link: <https://gob.pe/pvn/gob.pe/Transparencia/De?id=9C60UAE4u>





PERÚ

Ministerio  
de Transportes  
y Comunicaciones

Viceministerio  
de Transportes

Provias Nacional

"Decenio de la Igualdad de Oportunidades para Mujeres y Hombres"  
"Año de la unidad, la paz y el desarrollo"

**FALDA INVIERNO: Tela en Casimir 100% Lana con diseño cuadrille en tonos color plomo con negro**

<b>MODELO:</b>	Modelo clásico según diseño.
<b>CONFECCION:</b>	A sobre medida según usuaria.
<b>PRETINA:</b>	Lleva pretina configurada de 6 cm. de alto con tela cortada al hilo, de una sola pieza con refuerzo de entretela de género adhesivo fusionado a máquina. Así mismo lleva dos colgadores (8cm de largo doblados por 7mm de ancho) de tela del forro colocados a los extremos una a cada lado al pie de la pretina.
<b>DELANTERO:</b>	Delantero de tela cortada al hilo de una sola pieza. Largo a solicitud de la usuaria, no debiendo superar los 5 cm. por encima de la rodilla.
<b>POSTERIOR:</b>	Tela cortada al hilo de dos (2) piezas, con dos (2) pinzas de entalle (una a cada lado) de 9cm. de largo dependiendo de la usuaria, en la parte central superior lleva un cierre de diente dorado, (de marca nacional reconocida) En la pretina parte interna superior lleva un botón N° 24L 4H de poliéster teñido en masa a tono. La parte posterior inferior lleva una abertura montada de 15 cm. de largo con un cruce de 5.5 cm. de la misma tela principal el cual le dará una vista por el revés de la falda.
<b>CIERRE:</b>	Cierre de nylon a tono de la tela con cremallera metálica dorada de 18 cm. de marca nacional reconocida
<b>BOTÓN</b>	Un (01) botón N° 24L de cuatro (4) huecos. Los botones de poliéster teñidos en masa a color a la tela principal. El botón debe ser del mismo juego de botones del saco.
<b>ENTRETELA</b>	Llevará entretela tejida de género adhesivo, la cual deberá de ser adherida a la tela principal con máquina fusionadora.
<b>PARTE INTERNA</b>	Interior de la falda totalmente forrada en tafeta labrada, 100% poliéster al tono más cercano a la tela principal.
<b>BOLSILLO SECRETO</b>	Bolsillo secreto (oculto) ubicado entre la pretina y la falda en la parte superior derecha del delantero de la falda, las medidas son de 9 cm. de abertura por 10 cm de profundidad. La bolsa de una sola pieza de tela popelina, remallada y embolsada y con costura recta en los laterales.
<b>BASTA</b>	Basta de 5 cm. (incluido remalle) es totalmente remallados y cosidos con máquina bastera con puntada invisible. Bastillado de forro de doble dobles de 2cm, con costura recta.
<b>ENSANCHES</b>	Las uniones de las costuras de costados serán de 2 cm. por lado (incluido remalle), las costuras de la unión de la pretina serán de 1 cm. la costura de la unión de la espalda será de 5 cm. (incluido remalles).
<b>COSTURAS</b>	Puntadas de 11 p.p.p. +/- 10%
<b>REMALLE</b>	Todas las costuras interiores incluido tela y forro totalmente remallados. El ancho del remalle es de 0.5 cm.
<b>ACABADOS</b>	La prenda debe estar planchada y vaporizada.
<b>ETIQUETAS</b>	Etiquetas ubicadas en la parte interna: La etiqueta de marca del confeccionista será colocada en la parte posterior lado derecho, según diseño. La etiqueta de lavado, cuidado y uso será colocada en la parte interior al lado derecho.
<b>PRESENTACIÓN</b>	La prenda deberá estar exenta de defectos de confección y acabados en su parte interna como externa, tales como: Costuras saltadas, hilos sueltos, mal planchado, defecto de fusionado etc.



BICENTENARIO  
DEL PERÚ  
2021 - 2024

Jr. Zorritos 1208 - Lima - Perú  
Central telefónica: (511) 615-7800  
[www.gob.pe/pvn](http://www.gob.pe/pvn)

Expediente: I-39689-2023-V-2

Esto es una copia auténtica imprimible de un documento electrónico  
archivado de PROVIAS, aplicando lo dispuesto por el Artículo 025 de D.S. 07C  
-2015-PCM y la Tercera Disposición Complementaria Final del DSG-2016-  
PCM. Su autenticidad e integridad pueden ser contrastadas a través de  
siguiente link: [https://agp.pvn.gob.pe/Tramite/De71d\\*SC8UAE4a](https://agp.pvn.gob.pe/Tramite/De71d*SC8UAE4a)





PERÚ

Ministerio  
de Transportes  
y Comunicaciones

Viceministerio  
de Transportes

Proviás Nacional

"Decenio de la Igualdad de Oportunidades para Mujeres y Hombres"  
"Año de la unidad, la paz y el desarrollo"

## ESPECIFICACIONES TÉCNICAS DE LA CONFECCION Y ACABADOS FALDA DE DAMA

### DELANTERO



### ESPALDA



### FORRO INTERNO



### POSICIÓN DE COLGADORES

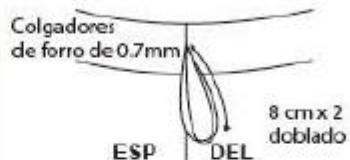

### VISTA INTERNA DEL BOLSILLO SECRETO



BICENTENARIO  
DEL PERÚ  
2021 - 2024

Jr. Zorritos 1200 - Lima - Perú  
Central telefónica: (511) 615-7800  
[www.gob.pe/pvn](http://www.gob.pe/pvn)

Expediente: I-36659-2023-V-2

Esto es una copia auténtica imprimible de un documento electrónico  
archivado de PROVIAS, aplicando lo dispuesto por el Artículo 025 de D.S. OTI  
- 2013-PCM y la Tercera Disposición Complementaria Final del DSG-2016-  
PCM. Su autenticidad e integridad pueden ser contrastadas a través de  
siguiente link: <https://agid.pvn.gob.pe/Tramite/DeTis=SCOTIAEJ4e>







PERÚ

Ministerio  
de Transportes  
y Comunicaciones

Viceministerio  
de Transportes

Provias Nacional

"Decenio de la Igualdad de Oportunidades para Mujeres y Hombres"  
"Año de la unidad, la paz y el desarrollo"

**PANTALÓN INVIERNO:** Tela en casimir 100% lana con diseño cuadrille en tonos color plomo con negro

<b>MODELO:</b>	Modelo clásico, según diseño adjunto.
<b>CONFECCION:</b>	A sobre medida según usuaria.
<b>PRETINA:</b>	Lleva pretina configurada de 7cm. de alto en todo el contorno, con refuerzo de entretela tejida fusionada en ambas caras, con pespunte de 7mm y 7 p.p.p según diseño, lleva dos (2) ojales de 2cm horizontales con máquina ojaladora, y dos botones de 24L de cuatro huecos. Un ojal inclinado interior con su respectivo botón.
<b>DELANTERO:</b>	Delantero de dos piezas según diseño, largo de pantalón, según solicitud de la usuaria. Lleva figurado garet de 2.5cm de ancho.
<b>FORRO:</b>	Pantalón totalmente forrado con tela tafeta labrada, 100% poliéster al color de la tela.
<b>POSTERIOR:</b>	Cortado en dos piezas cada una con pinza de 8cm de largo.
<b>CIERRE:</b>	Cierre con cremallera metálica, diente dorado, según medida de la usuaria y con cinta del color de tela principal, de marca nacional reconocida.
<b>ENTRETELA:</b>	Tejida y fusionable de 85gr/m2, para la pretina configurada.
<b>BOLSILLO SECRETO:</b>	Bolsillo secreto (oculto) ubicado en la parte superior derecha del delantero del pantalón, entre el forro del bolsillo lateral y la pretina, las medidas son de 9cm de abertura por 11cm de profundidad (debe estar atracada en los extremos de la abertura de bolsillo). La bolsa de una sola pieza de popelina bolsillera, remallado y con costura recta en los laterales.
<b>BASTA:</b>	Basta de 5cm. incluido remalle (IR) es totalmente remallado y cosido con máquina bastera con puntada invisible. Bastillado del forro de doble dobles de 2cm con costura recta.
<b>ENSANCHES:</b>	Las uniones de las costuras de los costados serán de 2cm hasta la altura de la basta por lado incluido remalle (IR). Las costuras de la unión de la pretina serán de 1cm. Ensanche de fundillo inicia con 2cm (IR) en la parte superior y termina a 1cm por lado (IR)
<b>BOTONES:</b>	Lleva dos (2) botones N°24L 4H de poliéster teñido en asa. Además un botón de repuesto en el interior de la pretina y un botón transversal en el interior de la pretina.
<b>OJALES:</b>	Lleva dos ojales de 2cm. horizontales y 1 en diagonal, hechos con máquina ojaladora según diseño.
<b>HILOS:</b>	Hilos poliéster al tono de la tela principal.
<b>COSTURAS:</b>	Puntadas de 11 p.p.p +/- 10%.
<b>REMALLE:</b>	Todas las costuras interiores incluido tela y forro totalmente remallados. El ancho de remalle es de 0.5cm.
<b>ACABADOS:</b>	La prenda debe estar planchada y vaporizada.
<b>ETIQUETAS:</b>	La etiqueta de marca del confeccionista, serán colocadas en la parte posterior central de la pretina según diseño. La etiqueta de lavado, cuidado y uso será colocada en la parte posterior izquierda de prenda puesta según diseño.
<b>AVIOS:</b>	Los botones de repuesto irán pegados en la prenda.
<b>PRESENTACIÓN:</b>	La prenda deberá estar exenta de defectos de confección y acabados en su parte interna como externa, tales como: costuras saltadas, hilos sueltos, mal planchado, defecto de fusionado.



BICENTENARIO  
DEL PERÚ  
2021 - 2024

Jr. Zorrillos 1203 - Lima - Perú  
Central telefónica: (511) 615-7800  
[www.gob.pe/pvn](http://www.gob.pe/pvn)

Expediente: I-08089-2023-V-2

Esto es una copia auténtica imprimible de un documento electrónico  
archivo de PROVIAS, aplicando lo dispuesto por el Artículo 025 de D.S. 071  
- 2013-PCM y la Tercera Disposición Complementaria Final del DSG-2016-  
PCM. Su autenticidad e integridad pueden ser contrastadas a través de  
siguiente link: <https://lcpd.pvn.gob.pe/TamplaDeTic?ID=508048A4>





PERÚ

Ministerio  
de Transportes  
y Comunicaciones

Viceministerio  
de Transportes

Provias Nacional

"Decenio de la Igualdad de Oportunidades para Mujeres y Hombres"  
 "Año de la unidad, la paz y el desarrollo"

## ESPECIFICACIONES TÉCNICAS DE LA CONFECCIÓN Y ACABADOS PANTALÓN DE DAMA CON FORRO

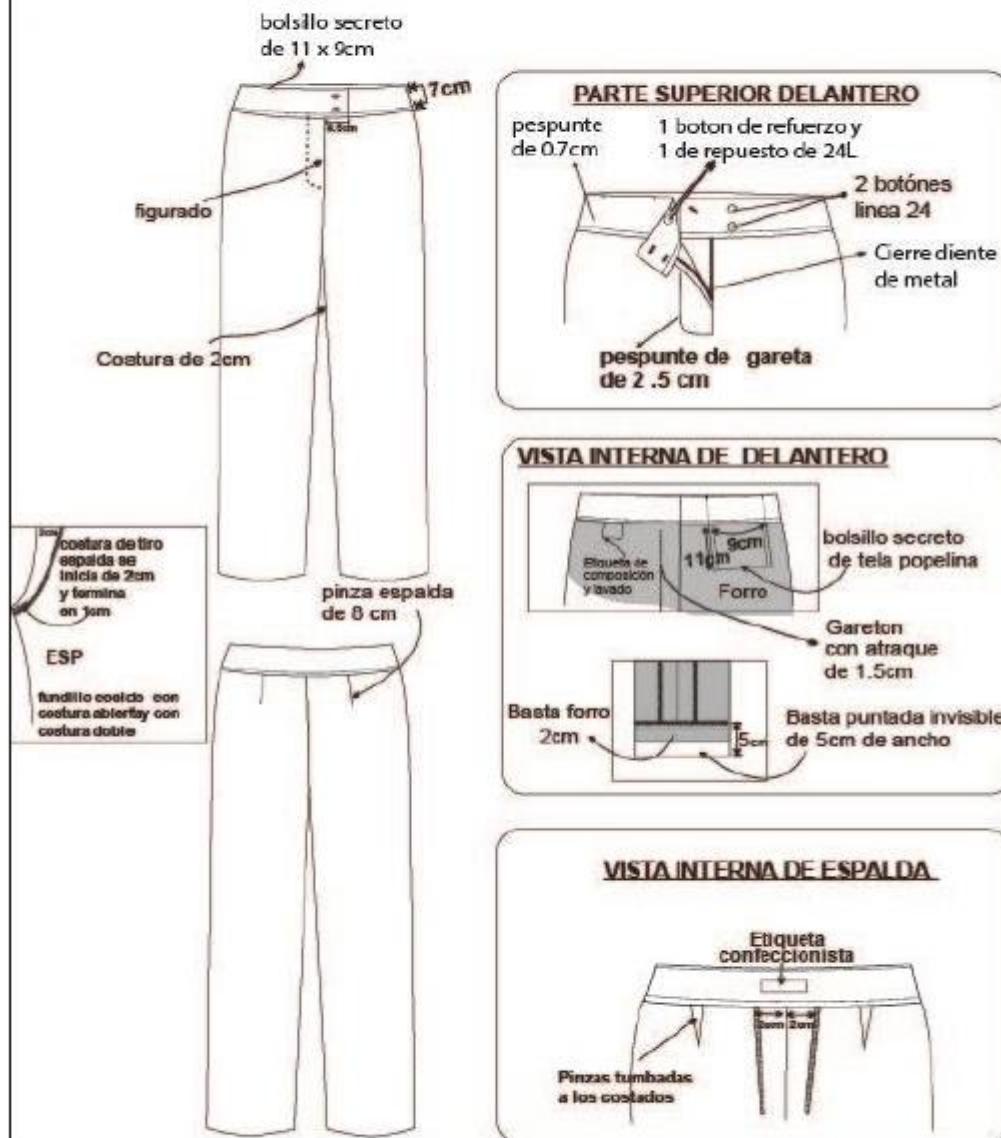

BICENTENARIO  
DEL PERÚ  
2021 - 2024

Jr. Zorrillos 1200 - Lima - Perú  
 Central telefónica: (511) 615-7800  
[www.gob.pe/pvn](http://www.gob.pe/pvn)

Expediente: I-06669-2023-V-2

Esto es una copia auténtica imprimible de un documento electrónico  
 archivado de PROVIAS, aplicando lo dispuesto por el Artículo 025 de D.S. OTI  
 - 2015-PCM y la Tercera Disposición Complementaria Final del DS-2016-  
 PCM. Su autenticidad e integridad pueden ser contrastadas a través de  
 siguiente link: <https://gob.pe/Tramite/De710-5C05A0EAA>





PERÚ

Ministerio  
de Transportes  
y Comunicaciones

Viceministerio  
de Transportes

Provias Nacional

"Decenio de la Igualdad de Oportunidades para Mujeres y Hombres"  
"Año de la unidad, la paz y el desarrollo"

**BLUSA: MODELO 1: Tela Tafetán 100% algodón en color entero Lila**

<b>MODELO:</b>	De acuerdo al diseño.
<b>CONFECCION:</b>	A sobre medida según usuaria.
<b>CUELLO:</b>	Cuello tipo camisero 5cm. <b>Superior e inferior:</b> De la misma tela principal cortada al hilo. <b>Pie de cuello:</b> superior e inferior de tela principal. La construcción del cuello es realizada con C 301 y pespuntada con hilo al tono con ancho de puntada 2mm con largo de puntada a 12 p.p.p. Pegado y asentado al cuerpo con costura 301.
<b>DELANTERO:</b>	Con dos pinzas de entalle vertical a cada lado, que nace debajo del busto y termina en el ruedo de la blusa y dos pinzas horizontales a cada lado a la altura del busto. (según diseño) <b>Pechera:</b> Sobrepuesto fusionado con entretela género de la mejor calidad, pespunte de refuerzo de 2.5 cm con costura 301, lleva 7 botones y 1 de repuesto.
<b>POSTERIOR:</b>	De una sola pieza cortada al hilo. Lleva dos (2) pinzas distribuidas simétricamente en la parte inferior de la espalda según detalle del diseño.
<b>MANGAS:</b>	Manga larga de una sola pieza cortada al hilo, lleva un 1 yugo de 1cm con recorrido de 12cm y dos 2 pliegues proporcionados simétricamente.
<b>PUÑO:</b>	Puño de 9cm de ancho con 3 botone de 18L.
<b>ENTRETELA:</b>	Genero tejido fusionable para cuello, pechera, pie de cuello y puños. Los componentes mencionados deben ser adheridos a la tela con máquina fusionadora.
<b>ENSANCHES:</b>	Costuras abiertas en las uniones principales (costados y mangas) serán de 2cm por lado incluido remalle (IR). En las uniones secundarias serán de 1cm y el ancho de remalle será de 0.5cm.
<b>PARTE INTERNA:</b>	Las costuras principales (costados y mangas), con costuras abiertas. Las costuras secundarias (unión de sisas y caídas de hombro), con costuras abiertas.
<b>BOTONES:</b>	<b>Delantero:</b> Lleva 7 botones y 1 de repuesto en delantero izquierdo de prenda puesta, distribuidos según diseño y ajustados en su ubicación según la estatura del usuario, botón N°18L. 4H de poliéster teñido en masa color de la tela (ligeramente más oscuro) <b>Manga:</b> Lleva en cada manga 3 botones, los botones son con cuatro huecos, de poliéster teñido en masa color de la tela (ligeramente más oscuro)
<b>OJALES:</b>	El delantero lleva 7 ojales simples verticales bordados en hilo al tono de la tela hechos en máquina ojaladora de 2cm. Lleva 3 ojales en cada puño.
<b>BASTA:</b>	Basta del ruedo de la blusa de 1 cm de altura, con c/301 con hilo a tono de la tela
<b>HILOS:</b>	Hilos polyester al tono de la tela.
<b>COSTURAS:</b>	Puntadas de 11 p.p.p. +/- 10%
<b>PECHERA:</b>	Según diseño adjunto.
<b>ETIQUETAS:</b>	Etiquetas ubicadas según detalle del gráfico: La etiqueta de marca será ubicada en la parte inferior del pie de cuello centrada en la parte de la espalda. Etiqueta de cuidado será ubicada a 10cm de la basta.
<b>ACABADOS:</b>	La prenda debe de estar totalmente remallada en su interior, también debe de estar planchada y vaporizada.
<b>AVIOS DE REPUESTO:</b>	El botón de repuesto ira pegado en la parte inferior de la prenda debajo del último botón.
<b>PRESENTACIÓN:</b>	La prenda deberá estar exenta de defectos de confección y acabados en su parte interna como externa, tales como: Costuras saltadas, hilos sueltos, mal planchado, defecto de fusionado etc.



BICENTENARIO  
DEL PERÚ  
2021 - 2024

Jr. Zorritos 1208 - Lima – Perú  
Central telefónica: (511) 615-7800  
[www.gob.pe/pvn](http://www.gob.pe/pvn)

Expediente: I-00609-2023-V-2

Esto es una copia auténtica imprimible de un documento electrónico archivado de PROVIAS, aplicando lo dispuesto por el Artículo 025 de D.L. 071 - 2013-PCM y la Tercera Disposición Complementaria Final del DSG-2016-PCM. Su autenticidad e integridad pueden ser contrastadas a través de siguiente link: <https://sigd.pvn.gob.pe/Transito/De71d308048EA4>







PERÚ

Ministerio  
de Transportes  
y Comunicaciones

Viceministerio  
de Transportes

Provias Nacional

"Decenio de la Igualdad de Oportunidades para Mujeres y Hombres"  
"Año de la unidad, la paz y el desarrollo"

## ESPECIFICACIONES TÉCNICAS DE LA CONFECCION Y ACABADOS BLUSA DE DAMA - MODELO 1

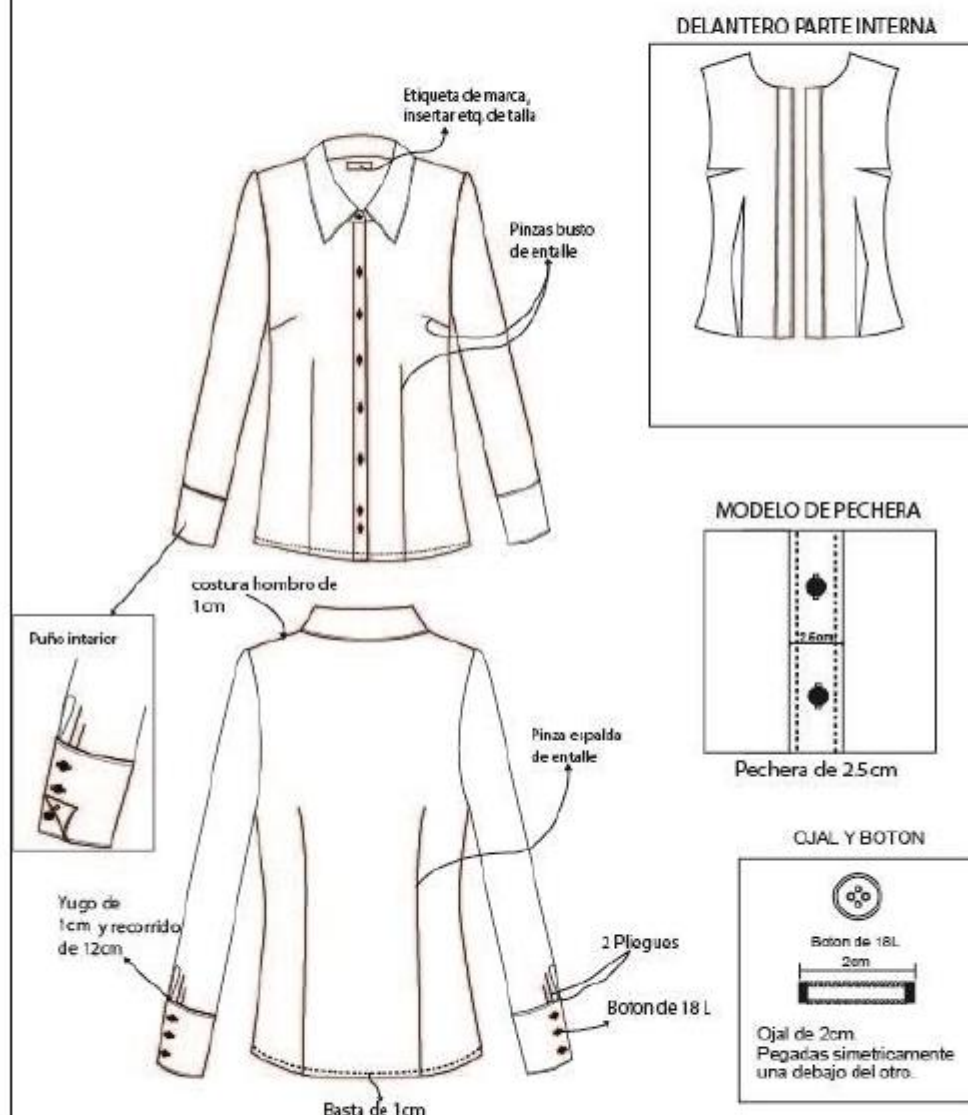

BICENTENARIO  
DEL PERÚ  
2021 - 2024

Jr. Zorrillos 1203 - Lima - Perú  
Central telefónica: (511) 615-7800  
[www.gob.pe/pvn](http://www.gob.pe/pvn)

Código: I-20609-2023-V-2

Esto es una copia auténtica imprimible de un documento electrónico  
archivado de PROVIAS, aplicando lo dispuesto por el Artículo 025 de D.S. 071  
-2013-PCM y la Tercera Disposición Complementaria Final del DSG-2016-  
PCM. Su autenticidad e integridad pueden ser contrastadas a través de  
siguiente link: <https://gdi.pvn.gob.pe/Tramite/Da7id=50609AEJA>





PERÚ

Ministerio  
de Transportes  
y Comunicaciones

Viceministerio  
de Transportes

Provias Nacional

"Decenio de la Igualdad de Oportunidades para Mujeres y Hombres"  
"Año de la unidad, la paz y el desarrollo"

**BLUSA: MODELO 2** Tela de Tefatán con diseño 65% algodón /35% poliéster en color verde

<b>MODELO:</b>	De acuerdo al diseño.
<b>CONFECCIÓN:</b>	A sobre medida según usuaria.
<b>CUELLO:</b>	Cuello a tono de la tela según diseño. La construcción del cuello es realizada con C 301 y pespuntada con hilo al tono con ancho de puntada 2mm con largo de puntada a 12 p.p.p. Pegado y asentado al cuerpo con costura 301.
<b>DELANTERO:</b>	Con dos pinzas de entalle vertical a cada lado, que nace debajo del busto y termina en el ruedo de la blusa y dos pinzas horizontales a cada lado a la altura del busto. Vuelta: fusionada con entretela género de la mejor calidad, pespunte de 3cm con costura 301, lleva 6 botones y 1 de repuesto escondidos.
<b>POSTERIOR:</b>	De una sola pieza cortada al hilo. Lleva dos (2) pinzas distribuidas simétricamente en la parte inferior de la espalda según detalle del diseño.
<b>MANGAS:</b>	Manga larga de una sola pieza cortada al hilo, lleva un yugo de 6 cm con recorrido de 12cm y dos 2 pliegues proporcionados simétricamente.
<b>PUÑO:</b>	Puño de 5 cm de ancho con pespuntos al borde, con hilo a tono
<b>ENTRETELA:</b>	Tejido fusible para cuello, pie de cuello, vuelta, pie de cuello y puños. Los componentes mencionados deben ser adheridos a la tela con máquina fusionadora.
<b>ENSANCHES:</b>	Costuras abiertas en las uniones principales (costados y mangas) serán de 2cm por lado incluido remalle (IR). En las uniones secundarias serán de costura recta de 1cm y el ancho de remalle será de 0.5cm.
<b>PARTE INTERNA:</b>	Las costuras principales (costados y mangas), con costuras abiertas. Costuras secundarias (hombros) con costuras abiertas.
<b>BOTONES:</b>	Delantero: Lleva 6 botones y 1 de repuesto escondidos en delantero izquierdo de prenda puesta, distribuidos según diseño y ajustados en su ubicación según la estatura del usuario, botón N°18L. Manga: Lleva en cada manga 1 botón, los botones son con cuatro huecos. 18L 4H de poliéster teñido en masa de color ligeramente más oscuro que la tela principal.
<b>OJALES:</b>	El delantero lleva cinco 6 ojales verticales bordados en hilo al tono de la tela hechos en máquina ojaladora. Lleva 1 ojal en cada puño.
<b>BASTA:</b>	Basta del ruedo de la blusa de 0.7cm de altura.
<b>HILOS:</b>	Hilos al tono de la tela.
<b>COSTURAS:</b>	Puntadas de 11 p.p.p +/- 10%.
<b>PECHERA:</b>	Según diseño
<b>ETIQUETAS:</b>	Etiquetas ubicadas según detalle del gráfico: La etiqueta de marca será ubicada en la parte inferior del pie de cuello centrada en la parte de la espalda. Etiqueta de cuidado ubicada en la parte inferior del lado izquierdo de prenda puesta detallada según gráfico.
<b>ACABADOS:</b>	La prenda debe de estar totalmente remallada en su interior, también debe de estar planchada y vaporizada.
<b>AVIOS DE REPUESTO:</b>	El botón de repuesto ira pegado en la parte inferior de la prenda debajo del último botón.
<b>PRESENTACIÓN:</b>	La prenda deberá estar exenta de defectos de confección y acabados en su parte interna como externa, tales como: Costuras saltadas, hilos sueltos, mal planchado, defecto de fusionado etc.



BICENTENARIO  
DEL PERÚ  
2021 - 2024

Jr. Zorritos 1209 - Lima - Perú  
Central telefónica: (511) 615-7800  
[www.gob.pe/pvn](http://www.gob.pe/pvn)

Expediente: I-36609-2023-V-2

Esto es una copia auténtica imprimible de un documento electrónico archivado de PROVIAS, aplicando lo dispuesto por el Artículo 025 de D.L. 071-2013-PCM y la Tercera Disposición Complementaria Final del D626-2016-PCM. Su autenticidad e integridad pueden ser contrastadas a través de siguiente link: <https://legi.pvn.gob.pe/Tramite/De/Id/5082482A>





PERÚ

Ministerio  
de Transportes  
y Comunicaciones

Viceministerio  
de Transportes

Provias Nacional

"Decenio de la Igualdad de Oportunidades para Mujeres y Hombres"  
 "Año de la unidad, la paz y el desarrollo"

## ESPECIFICACIONES TÉCNICAS DE LA CONFECCION Y ACABADOS BLUSA DE DAMA - MODELO 2

### MODELO DE PECHERA

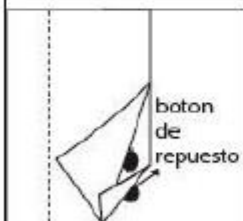

boton  
de  
repuesto

BOTONES ESCONDIDOS

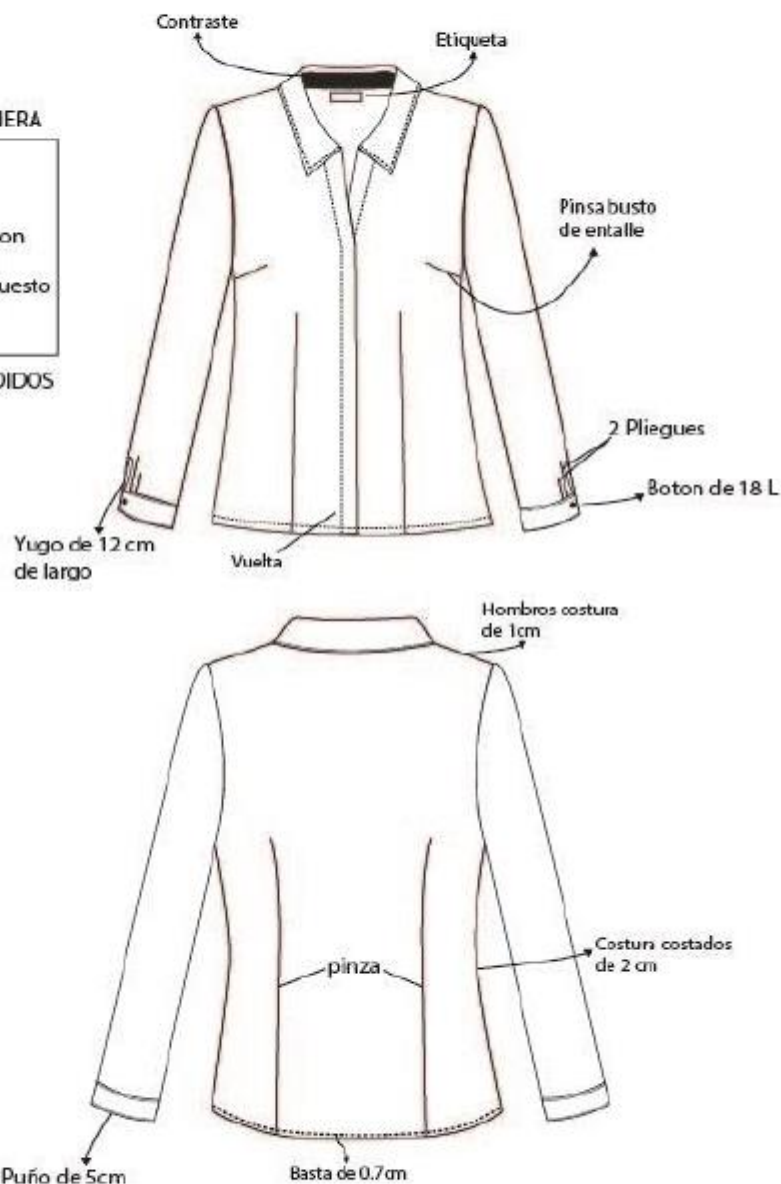

BICENTENARIO  
DEL PERÚ  
2021 - 2024

Jr. Zorrillos 1200 - Lima - Perú  
 Central telefónica: (511) 615-7800  
[www.gob.pe/pvn](http://www.gob.pe/pvn)

Expediente: I-30009-2023-V-2

Esto es una copia auténtica imprimible de un documento electrónico  
 archivado de PROVIAS, aplicando lo dispuesto por el Artículo 025 de D.S. 071  
 - 2013-PCM y la Tercera Disposición Complementaria Final del D026-2016-  
 PCM. Su autenticidad e integridad pueden ser contrastadas a través de  
 siguiente link: <https://agc.pvn.gob.pe/Tramite/De7id=50C8UAEAA#>





PERÚ

Ministerio  
de Transportes  
y Comunicaciones

Viceministerio  
de Transportes

Proviás Nacional

"Decenio de la Igualdad de Oportunidades para Mujeres y Hombres"  
"Año de la unidad, la paz y el desarrollo"

#### ESPECIFICACIONES TÉCNICAS DE LA TELA PARA SACA DE INVIERNO PARA DAMAS

CONCEPTO	DESCRIPCION
TIPO DE TEJIDO	Paño
DESCRIPCION/COLOR	Paño color negro
COMPOSICION (ASTM D-629 parte 18.6.2)	100% LANA
ANCHO ENTRE OJOS	148 CMS Mínimo
PESO GRMS / LINEAL (ASTM D-3776)	530 Mínimo
PESO GRMS/M2 (ASTM D-3776)	346 Mínimo
ARMADURA	Sarga 2/2
TITULO DE HILADO (ASTM - 1059)	
Urdimbre	Nm 2/20 mínimo
Trama	Nm 2/20 mínimo
DENSIDAD (N° DE HILOS/CMS) (ASTM D-3775)	
Urdimbre	18.0 mínimo
Trama	16.0 mínimo
ESTABILIDAD DIMENSIONAL (AATCC -158)	
Urdimbre	-2.5% Máximo
Trama	-1.0% Máximo
SOLIDEZ DE COLOR	
A LA LUZ (AATCC-16) Escala grises	3.5 Mínimo
AL SUDOR ACIDO (AATCC-15)	3.5 Mínimo
AL SUDOR ALCALINO (AATCC-15)	3.5 Mínimo
AL FROTE SECO (AATCC-8)	4.0 Mínimo
AL FROTE HUMEDO (AATCC-8)	3.5 Mínimo
AL LAVADO SECO (AATCC-132)	4.0 Mínimo
ACABADO	Decatizado



BICENTENARIO  
DEL PERÚ  
2021 - 2024

Jr. Zorrillos 1208 - Lima - Perú  
Central telefónica: (511) 615-7800  
[www.gob.pe/pvn](http://www.gob.pe/pvn)

Expediente: I-36609-2023-V-2

Esto es una copia auténtica imprimible de un documento electrónico  
archivado de PROVIAS, aplicando lo dispuesto por el Artículo 025 de D.L. 071  
-2013-PCM y la Tercera Disposición Complementaria Final del D626-2016-  
PCM. Su autenticidad e integridad pueden ser contrastadas a través de  
siguiente link: <https://legi.pvn.gob.pe/Tramite/De/Id/SCH048EA>





PERÚ

Ministerio  
de Transportes  
y Comunicaciones

Viceministerio  
de Transportes

Proviás Nacional

"Decenio de la Igualdad de Oportunidades para Mujeres y Hombres"  
"Año de la unidad, la paz y el desarrollo"

### ESPECIFICACIONES TÉCNICAS DE LA TELA PARA PANTALÓN, CHALECO Y FALDA DE INVIERNO

CONCEPTO	DESCRIPCION
TIPO DE TEJIDO	Casimir con Diseño
DESCRIPCION/COLOR	Casimir con diseño tipo cuadrille en tono color plomo con negro
COMPOSICION (ASTM D-629 parte 18.6.2)	100% LANA (Excepto Filetes)
ANCHO ENTRE OLRILLOS	148 CMS Mínimo
PESO GRMS / LINEAL (ASTM D-3776)	418 +/-5% (incluye orillos)
PESO GRMS/M2 (ASTM D-3776)	270 +/- 6 %
ARMADURA	Sarga 2/2
TITULO DE HILADO (ASTM – 1059) Urdimbre Trama	Nm 2/43 +/- 5% (excepto filetes) Nm2/43 +/- 5%
DENSIDAD (N° DE HILOS/CMS) (ASTM D-3775) Urdimbre Trama	29.0 +/-3 26.2 +/-3
ESTABILIDAD DIMENSIONAL (AATCC –158) Urdimbre Trama	-1.5% Máximo -1.0% Máximo
SOLIDEZ DE COLOR A LA LUZ (AATCC-16) Escala grises AL SUDOR ACIDO (AATCC-15) AL SUDOR ALCALINO (AATCC-15) AL FROTE SECO (AATCC-8) AL FROTE HUMEDO (AATCC-8) AL LAVADO SECO (AATCC-132)	3.5 Mínimo 3.0 Mínimo 3.0 Mínimo 4.0 Mínimo 3.5 Mínimo 4.0 Mínimo
ACABADO	Decatizado



BICENTENARIO  
DEL PERÚ  
2021 - 2024

Jr. Zorrillos 1200 - Lima – Perú  
Central telefónica: (511) 615-7800  
[www.gob.pe/pvn](http://www.gob.pe/pvn)



Expediente: I-09009-2023-V-2

Esto es una copia auténtica imprimible de un documento electrónico  
archivado de PROVIAS, aplicando lo dispuesto por el Artículo 025 de D.S. 071  
- 2013-PCM y la Tercera Disposición Complementaria Final del DSG-2016-  
PCM. Su autenticidad e integridad pueden ser contrastadas a través de  
siguiente link: <https://agd.pvn.gob.pe/Tramite/De7ic45CetUAGtAa>







PERÚ

Ministerio  
de Transportes  
y Comunicaciones

Viceministerio  
de Transportes

Provias Nacional

"Decenio de la Igualdad de Oportunidades para Mujeres y Hombres"  
"Año de la unidad, la paz y el desarrollo"

ESPECIFICACIONES TÉCNICAS DE LAS TELAS PARA LAS BLUSAS DE INVIERNO

CONCEPTO	BLUSA 1
NOMBRE DE LA TELA	Taletán color Entero
TIPO DE TEJIDO	Plano
COLOR	Lila
COMPOSICION % URDIMBRE TRAMA	100% Algodón 100% Algodón
PESO g/m2 – ASTM D 3776	117 +/- 5%
ARMADURA	Dobby
TITULO DE HILADO URDIMBRE TRAMA	100/2 +/- 5 100/2 +/- 5
Nº HILOS X PULGADA ACABADA URDIMBRE TRAMA	158 +/- 5% 76.2 +/- 5%
RESISTENCIA LA TRACCION KgF ASTM D5034 URDIMBRE TRAMA	11 min. 11 min.
SOLIDEZ DE COLOR A LA LUZ (AATCC-16) Escala de Grises AL SUDOR ACIDO (AATCC-15) AL SUDOR ALCALINO (AATCC-15) AL FROTE SECO (AATCC-8) AL FROTE HUMEDO (AATCC-8)	3.5 Minimo 3.0 Minimo 3.0 Minimo 3.0 Minimo 2.0 Minimo
ACABADO	Hilo Color: teñido con colorante reactivo, tela: desecolado, mercerizado, suavizante, calandra, pre-encogido.



BICENTENARIO  
DEL PERÚ  
2021 - 2024

Jr. Zorritos 1208 - Lima – Perú  
Central telefónica: (511) 615-7800  
[www.gob.pe/pvpn](http://www.gob.pe/pvpn)

Expediente: I-30669-2023-V-2

Esto es una copia auténtica imprimible de un documento electrónico  
archivado de PROVIAS, aplicando lo dispuesto por el Artículo 025 de D.S. 071  
-2013-PCM y la Tercera Disposición Complementaria Final del DSG-2016-  
PCM. Su autenticidad e integridad pueden ser contrastadas a través de  
siguiente link: <https://legi.pvpn.gob.pe/Tramite/DeTid/SCH04AEJA>







PERÚ

Ministerio  
de Transportes  
y Comunicaciones

Viceministerio  
de Transportes

Proviás Nacional

"Decenio de la Igualdad de Oportunidades para Mujeres y Hombres"  
 "Año de la unidad, la paz y el desarrollo"

CONCEPTO	BLUSA 2
NOMBRE DE LA TELA	Tafetán Diseño
TIPO DE TEJIDO	Plano
COLOR	Verde
COMPOSICION % URDIMBRE TRAMA	65% Algodón +/- 5 - 35% Polyester +/- 5 65% Algodón +/- 5 - 35% Polyester +/- 5
PESO g/m2	120 +/- 5%
ARMADURA	Tafetán
TITULO DE HILADO URDIMBRE TRAMA	50/1 +/-3+24/1+/-3 flame 50/1 +/-3+24/1+/-3 flame
N° HILOS X PULGADA ACABADA URDIMBRE TRAMA	97.2 +/- 5% 78.5 +/- 5%
RESISTENCIA A LATRACCION KgF  URDIMBRE TRAMA	11 min. 11 min.
SOLIDEZ DEL COLOR A LA LUZ AL LAVADO DOMESTICO AL SUDOR ACIDO AL SUDOR ALCALINO AL FROTE SECO AL FROTE HUMEDO	3.0 min. 3.0 min. 3.0 min. 3.0 min. 3.0 min. 2.0 min.
ACABADO	Hilo color teñido con colorantes Tina/Disperso, Blanqueado, mercerizado, impregnado con Blanqueador óptico, resinado, pre escogido.



BICENTENARIO  
DEL PERÚ  
2021 - 2024

Jr. Zorrillos 1208 - Lima - Perú  
 Central telefónica: (511) 615-7800  
[www.gob.pe/pvn](http://www.gob.pe/pvn)



Expediente: I-00609-2023-V-3

Esto es una copia auténtica imprimible de un documento electrónico  
 archivado de PROVIAS, aplicando lo dispuesto por el Artículo 025 de D.S. 071  
 - 2013-PCM y la Tercera Disposición Complementaria Final del D026-2016-  
 PCM. Su autenticidad e integridad pueden ser contrastadas a través de  
 siguiente link: <https://sigd.pvn.gob.pe/Tramite/De71a9c0e048e4a4e>





PERÚ

Ministerio  
de Transportes  
y Comunicaciones

Viceministerio  
de Transportes

Proviás Nacional

"Decenio de la Igualdad de Oportunidades para Mujeres y Hombres"  
"Año de la unidad, la paz y el desarrollo"

### A) UNIFORME DE VERANO DAMA

**SACO:** Tela de Lanilla 55% lana/ 45% poliéster color verde claro.

<b>MODELO:</b>	De acuerdo al diseño
<b>CONFECCIÓN:</b>	A sobre medida según usuaria.
<b>CUELLO:</b>	<b>Superior.-</b> De una sola pieza de la misma tela principal, fusionada con entretela tejida fusionable. <b>Inferior.-</b> De 2 piezas de tela principal cortadas al sesgo, fusionada con entretela tejida fusionable. En los extremos, embolsado c/ 301 Cuello y solapa llevan pespunte de quiebre de 1/16" Deben ser simétricos Medida de punta de cuello de 4cm terminado Medida de punta de solapa de 4cm terminado
<b>VUELTA</b>	Vuelta de una sola pieza con pespunte de quiebre a 1/16" c/301 Interior serán fusionadas con entretela tejida adhesiva, unido con el delantero con costura 301.
<b>DELANTERO EXTERNO:</b>	Consta de un corte ingles que nace en el hombro y termina en el ruedo, a cada lado. Lleva 2 ojales de la misma tela principal y 2 botones N° 36L 4H de poliéster teñido en masa a tono de la tela principal, distribuidos proporcionalmente uno debajo del otro. Dos bolsillos exteriores tipo ojal con vivos mellizos de 5mm c/u de la misma tela principal de 13 cm de abertura, además lleva tapa con bordes redondeados de 5cm de alto (medida sin incluir vivo), bolsa de bolsillo de forro labrado de 1 sola pieza.
<b>DELANTERO INTERNO LADO DERECHO E IZQUIERDO:</b>	Lleva un bolsillo recto tipo cartera, con vivo de tela principal de 1cm, 11cm de abertura y 14cm de profundidad, con atraque media luna (maquina industrial atracadora) de color contraste a la tela principal en los extremos. Pespunte tipo hilván (cadena al reverso) en contraste al forro pespuntado en el paralelo al sesgo de forro, armado con un cordón de refuerzo, el sesgo esta insertado entre la unión de la vuelta y forro (incluyendo cogotera) y el pespunte aplicado en el forro a 2mm de distancia aproximada del sesgo contraste. Prenda totalmente remallada en el interior.
<b>ESPALDA EXTERNO:</b>	La espalda tendrá corte ingles a cada lado y corte anatómico en el centro. Además en la parte inferior de cada corte lleva tableros encontrados, según gráfico.
<b>ESPALDA INTERNO</b>	Totalmente forrado, con tafeta labrada de poliéster color azul. En la parte central de la espalda llevará fuelle de 2cm de profundidad (terminado) armado con el mismo forro a 1cm de la costura de la cogotera y 30cm de largo.
<b>BOTONES:</b>	El delantero llevara 2 botones al tono de la tela N° 36L 4H al tono de la tela, de 4 agujeros, más un botón de repuesto en el interior.
<b>OJALES:</b>	El delantero lleva 2 ojales de la misma tela principal, horizontales de 2.5cm de largo, con vivos simétricos de tela. Distribuidos proporcionalmente uno debajo del otro.
<b>MANGAS:</b>	Larga, unidos c/301 a 2cm (manga mayor y menor). Basta de manga de 4cm (incluido remalle)
<b>HOMBRERAS:</b>	De espuma forradas y orilladas c/504 con forro.
<b>BASTA:</b>	De ruedo y manga de 4 cm (Incluido remalle) reforzados con entretela tejida fusionable.



BICENTENARIO  
DEL PERÚ  
2021 - 2024

Jr. Zorritos 1200 - Lima - Perú  
Central telefónica: (511) 615-7800  
[www.gob.pe/pvn](http://www.gob.pe/pvn)

Expediente: 1-36689-2023-V-3

Esto es una copia auténtica imprimible de un documento electrónico  
archivado de PROVIAS, aplicando lo dispuesto por el Artículo 025 de D.S. 071  
- 2013-PCM y la Tercera Disposición Complementaria Final del D626-2016-  
PCM. Su autenticidad e integridad pueden ser contrastadas a través de  
siguiente link: <https://sigad.pvn.gob.pe/Tramite/De71650C60A8E4A>





PERÚ

Ministerio  
de Transportes  
y Comunicaciones

Viceministerio  
de Transportes

Provias Nacional

"Decenio de la Igualdad de Oportunidades para Mujeres y Hombres"  
"Año de la unidad, la paz y el desarrollo"

<b>ENSANCHES:</b>	De 2cms. (IR) a cada lado en las costuras principales (costados y centro de espalda), y de 1 cm (IR) en costuras auxiliares. Costura abiertas
<b>HILO:</b>	De costura y remalle 100% poliéster.
<b>COSTURAS:</b>	11ppp+/-10%.
<b>REMALLAS:</b>	El ancho de remalle es de 0.5cm.
<b>ENTRETELA:</b>	Tejida fusionable (genero adhesivo), de 80 +/-5gr, fusionados en maquina fusionadora para delanteros, vuelta delantero, espalda superior, sisas, vivos de bolsillo interno y externos, vivos de ojales, cabeza de manga, cuello, basta de ruedo espalda, basta de manga. Tapa de bolsillos (sólo la capa externa).
<b>ETIQUETAS:</b>	Ubicadas en la parte interna según gráfico: Etiqueta de marca del confeccionista, etiqueta de marca de tela, etiqueta de talla, etiqueta de composición e instrucciones de lavado.
<b>ACABADOS:</b>	La prenda debe estar planchada y vaporizada
<b>PRESENTACIÓN:</b>	La prenda deberá estar exenta de defectos de materiales y/o insumos, confección y acabados, en su parte externa como interna (materiales y/o insumos defectuosos, costuras saltadas, hilos sueltos, defecto de fusionado, etc.).



BICENTENARIO  
DEL PERÚ  
2021 - 2024

Jr. Zorrillos 1208 - Lima - Perú  
Central telefónica: (511) 615-7800  
[www.gob.pe/pjn](http://www.gob.pe/pjn)

Expediente: I-20609-2023-V-3

Esto es una copia auténtica imprimible de un documento electrónico  
archivado de PROVIAS, aplicando lo dispuesto por el Artículo 025 de D.S. 071-  
2013-PCM y la Tercera Disposición Complementaria Final del D.S. 2016-  
PCM. Su autenticidad e integridad pueden ser contrastadas a través de  
siguiente link: <https://agdp.pjn.gob.pe/Tienda/Detail?SC=USAE&A=>





PERÚ

Ministerio  
de Transportes  
y Comunicaciones

Viceministerio  
de Transportes

Proviás Nacional

"Decenio de la Igualdad de Oportunidades para Mujeres y Hombres"  
"Año de la unidad, la paz y el desarrollo"

## SACO

### CUELLO Y SOLAPA



margen de  
pespunte  
de 1/16"

Punto de cuello y  
solapa de 4cm

### DELANTERO



corte ingles  
unido a 1cm (IR)  
c/301 y remallado

### DETALLE DEL BOLSILLO

\*Bolsillo recto tipo apal con vivos melizos de  
0.5cm c/uno de la misma tela principal de  
13cm abertura.

\*La bolsa de bolsillo de forro de 1 sola pieza

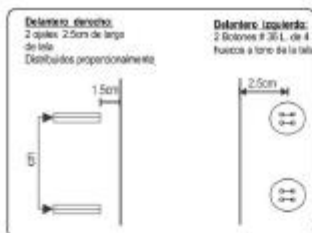
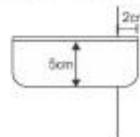

Delantero derecho:  
2 opiles, 2.5cm de largo  
de tela  
Distribuidos proporcionalmente

Delantero izquierdo:  
2 botones # 36-L, de 4  
fuerzas a lo largo de la tela

## VISTA INTERIOR IZQUIERDO

### BOLSILLO INTERNO

\*Bolsillo c/ 1vivo (vivo de tela) de 1cm  
11cm de abertura x 14cm de profundidad  
\*Bolsa (forro) de una sola pieza  
con recta y orillada a los costados.  
\*atracque semilunar en extremos  
en (contraste)

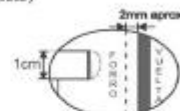

SESGO PESPUENTE  
(Contraste )  
sesgo forro, armado con  
cintillo de refuerzo  
y pespunte tipo hilván  
(cadeneta el reverso)

TALLE

6cm

Etiqueta de  
composición  
e instrucción  
de lavado

pespunte  
de quiebre  
a 1/16" c/301

etiqueta de  
marca de tela,  
pegado con margen  
de pespunte de 1/16"  
en su contorno

\* TIPO DE CONFECCION A MEDIDA.  
\* COSTURA: 11 P.P.P +/- 10% (C/301)  
\* REMALLE: ANCHO DE ORILLO 5mm.



BICENTENARIO  
DEL PERÚ  
2021 - 2024

Jr. Zorrillos 1205 - Lima - Perú  
Central telefónica: (511) 615-7800  
[www.gob.pe/pvn](http://www.gob.pe/pvn)

Expediente: 1-38660-2023-V-2

Esto es una copia auténtica imprimible de un documento electrónico  
archivado de PROVIAS, aplicando lo dispuesto por el Artículo 025 de D.S. 071  
- 2013-PCM y la Tercera Disposición Complementaria Final del D626-2016-  
PCM. Su autenticidad e integridad pueden ser contrastadas a través de  
siguiente link: <https://sigd.pvn.gob.pe/Transmision/38660A2A>





PERÚ

Ministerio  
de Transportes  
y Comunicaciones

Viceministerio  
de Transportes

Proviás Nacional

"Decenio de la Igualdad de Oportunidades para Mujeres y Hombres"  
"Año de la unidad, la paz y el desarrollo"

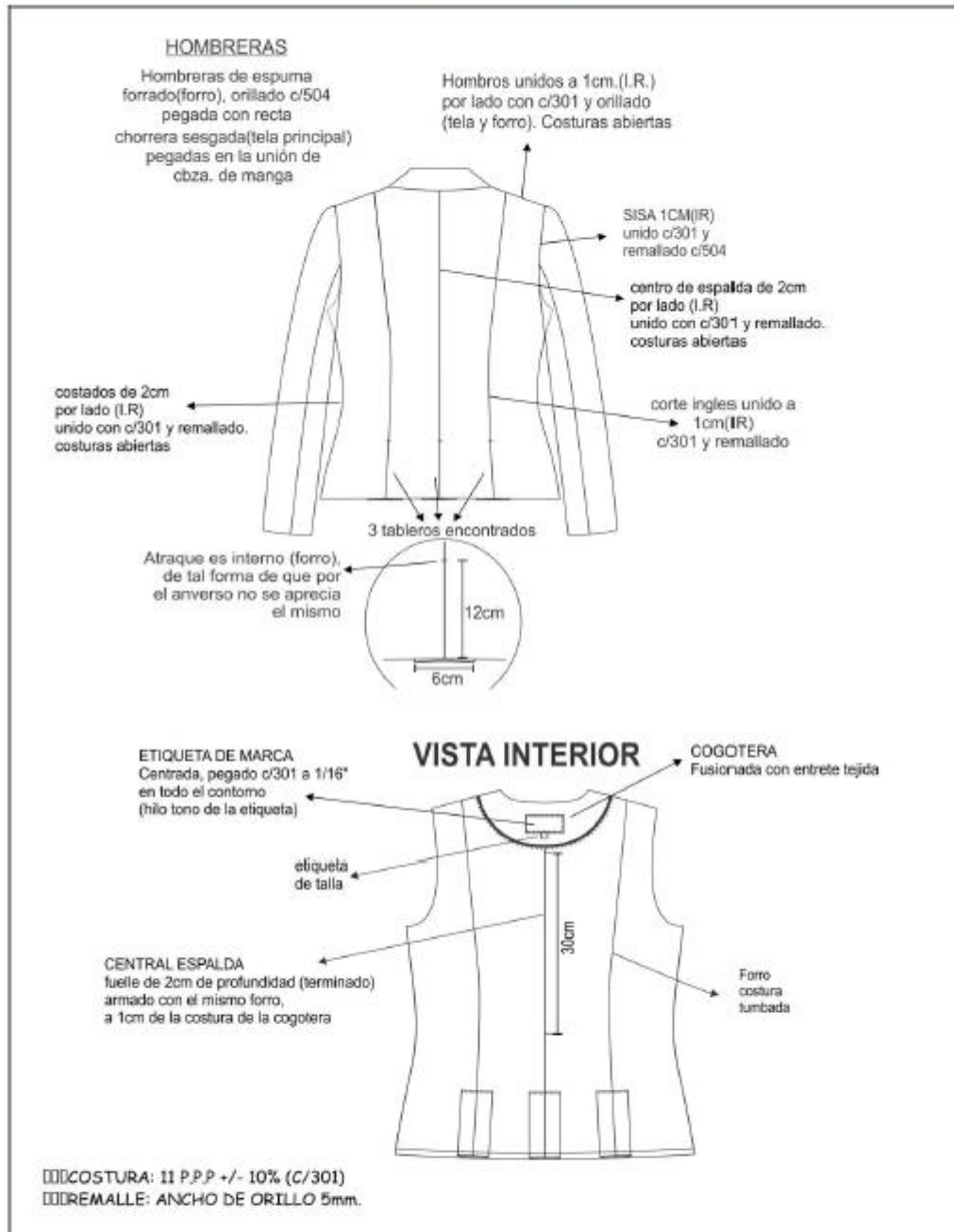

BICENTENARIO  
DEL PERÚ  
2021 - 2024

Jr. Zorrillos 1200 - Lima - Perú  
Central telefónica: (511) 615-7800  
[www.gob.pe/pvn](http://www.gob.pe/pvn)

Expediente: I-36650-2023-V-2

Esto es una copia auténtica imprimible de un documento electrónico  
archivado de PROVIAS, aplicando lo dispuesto por el Artículo 025 de D.S. 011  
-2013-PCM y la Tercera Disposición Complementaria Final del D.S. 011-  
PCM. Su autenticidad e integridad pueden ser contrastadas a través de  
siguiente link: <https://lego.pvn.gob.pe/TamblaDeVer?id=5C85A2E4&>







PERÚ

Ministerio  
de Transportes  
y Comunicaciones

Viceministerio  
de Transportes

Provias Nacional

"Decenio de la Igualdad de Oportunidades para Mujeres y Hombres"  
"Año de la unidad, la paz y el desarrollo"

**FALDA C/FORRO:**

Tella Denim 51% lana / 22% Poliéster / 27% Algodón en color Azul oscuro.

<b>MODELO:</b>	configurado, de acuerdo al modelo adjunto
<b>CONFECCIÓN:</b>	a sobre medida según usuaria
<b>PRETINA:</b>	Configurada de 6cm de alto, fusionado con entretela tejida fusionable. Presenta margen de pespunte de quiebre de 1/16" c/301. Asimismo, lleva dos colgadores de tela de forro, en la parte interior a los costados para facilitar su colgado.
<b>DELANTERO</b>	De una sola pieza cortada al hilo
<b>ESPALDA</b>	De dos piezas cortadas al hilo, con 2 pinzas de entalle (una a cada lado) de 6cm de largo; en la parte central superior lleva un cierre invisible y en la parte inferior una abertura montada de 4cm de cruce, atraque de la abertura es interna, de tal forma que no se aprecie por el anverso.
<b>CIERRE:</b>	Lleva un cierre de nylon invisible al tono de la tela principal, de marca nacional reconocida de largo de acuerdo a la usuaria
<b>FORRO:</b>	Totalmente forrado, tafeta labrada 100% poliéster al color de la tela principal.
<b>BOLSILLO:</b>	Lleva secreto (oculto) ubicado en la parte superior derecha de la pretina. Las medidas son de 9cm de abertura útil y 10cm de profundidad (debe estar atracada con maquina atracadora los extremos de la abertura del bolsillo). La bolsa de una sola pieza de tela de forro, remallados y con costura recta en los laterales. Asimismo en la vista de bolsillo secreta debe llevar el orillo del fabricante de la tela.
<b>BASTA:</b>	Basta de 4cm (IR) y cosidos con maquina bastera con puntada invisible. El bastillado del forro será de 2cm c/301
<b>ENSANCHES:</b>	Las uniones en las costuras principales (costados y centro de espalda) serán de 2cm (IR). Costura abierta.
<b>HILO:</b>	De costura y remalle de 100% poliéster, a color de la tela principal
<b>COSTURAS:</b>	11ppp +/-10%
<b>REMALLES:</b>	El ancho de remalle es de 0.5 cm
<b>ENTRETELA:</b>	Tejida fusionable (genero adhesivo), de 80 +/-5% gr, fusionados en maquina fusionadora
<b>ETIQUETAS:</b>	Ubicadas en la parte interna: Etiqueta de marca del confeccionista, etiqueta de talla, etiqueta de composición e instrucciones de cuidado, lavado y uso. Según diseño.
<b>ACABADOS:</b>	La prenda debe estar plancha y vaporizada
<b>PRESENTACION:</b>	La prenda deberá estar exenta de defectos de materiales y/o insumos, confección y acabados, en su parte externa como interna (materiales y/o insumos defectuosos, costuras saltadas, hilos sueltos, defecto de fusionado, etc.)



BICENTENARIO  
DEL PERÚ  
2021 - 2024

Jr. Zorrillos 1208 - Lima - Perú  
Central telefónica: (511) 615-7800  
[www.gob.pe/pvn](http://www.gob.pe/pvn)

Expediente: I-30689-2023-V-2

Esto es una copia auténtica imprimible de un documento electrónico  
archivado de PROVIAS, aplicando lo dispuesto por el Artículo 025 de D.S. 071  
- 2013-PCM y la Tercera Disposición Complementaria Final del DS26-2016-  
PCM. Su autenticidad e integridad pueden ser contrastadas a través de  
siguiente link: <https://agp.pvn.gob.pe/Tramite/De?i=30689&E=4>







PERÚ

Ministerio  
de Transportes  
y Comunicaciones

Viceministerio  
de Transportes

Provias Nacional

"Decenio de la Igualdad de Oportunidades para Mujeres y Hombres"  
"Año de la unidad, la paz y el desarrollo"

**FALDA PRETINA CONFIGURADA**

**DELANTERO**

pretina: configurada de 6cm de alto fusionado con entreteja (AMBAS CARAS)

Costados costura abierta de 2 cm por lado (I.R.) unido con c/301

**PARTE INTERNA SUPERIOR DELANTERO**

Margen de pespunte de quiebre de 1/16" c/301

BOLSILLO SECRETO (bolsa de forro una pieza) 9 cm de abertura útil x 10 cm de profundidad, unido con recta y remalle

**ESPALDA**

Pinza espalda con 6cm de largo (terminado) vista interior de la pinza espalda

pinza con c/301 atracado en forma vertical

Centro espalda costura abierta 2cm. (I.R.) por lado unido y remallado

**PARTE INTERNA SUPERIOR**

Colgadores (forro) insertado a los costados

Etiqueta de marca

Etiqueta de composición e instrucción de lavado

Etiqueta de tela

margen de pespunte de quiebre de 1/16" c/301.

**PARTE INFERIOR ESPALDA ABERTURA MONTADA**

Atrique de abertura es interno, de tal forma de que por el anverso no se aprecia el mismo

Corte en centro espalda

Abertura según USUARIO

forro bastillado de 2cm con 301

basta de 4cm

**CUADRO DE RESUMOS**

RESUMOS	DESCRIPCIÓN	COLOR
HILO PESPUENTE	402	A TONO
HILO COSTURA TELA	402	A TONO
HILO COSTURA FORRO	402	A TONO
HILO DE REMALLE		A TONO
CIERRE	NYLON INVISIBLE	A TONO

**vista interna de bastas**

►►► TIPO DE CONFECCION A MEDIDA.  
►►► COSTURA: 11 P.P.P +/- 10% (C/301)  
►►► REMALLE: ANCHO DE ORILLO 5mm.



BICENTENARIO  
DEL PERÚ  
2021 - 2024

Jr. Zorritos 1208 - Lima - Perú  
Central telefónica: (511) 615-7800  
[www.gob.pe/jvn](http://www.gob.pe/jvn)

Expediente: I-30609-2023-V-3

Esto es una copia auténtica imprimible de un documento electrónico  
archivado de PROVIAS, aplicando lo dispuesto por el Artículo 025 de D.S. 071-  
2013-PCM y la Tercera Disposición Complementaria Final del D.S. 2016-  
PCM. Su autenticidad e integridad pueden ser contrastadas a través de  
siguiente link: <https://agf.pvm.gob.pe/Tienda/Detail?Codigo=3060923>





PERÚ

Ministerio  
de Transportes  
y Comunicaciones

Viceministerio  
de Transportes

Proviás Nacional

"Decenio de la Igualdad de Oportunidades para Mujeres y Hombres"  
"Año de la unidad, la paz y el desarrollo"

**PANTALÓN CONFIGURADO SIN FORRO:** Tela Denim 51% lana / 22% Poliéster / 27% Algodón en color Azul oscuro

<b>MODELO</b>	Configurado, de acuerdo al modelo adjunto.
<b>CONFECCIÓN</b>	Sobre medida según usuaria.
<b>PRETINA</b>	Configurada de 5cm de alto, fusionado con entretela tejida fusionable en ambas caras. Asimismo, lleva ribete con tela de forro al pie de la pretina interior, de 0.6cm de alto. Margen de pespunte de quiebre de 1/16" c/301.
<b>DELANTERO</b>	Tela cortada al hilo. En la parte central superior lleva un cierre de nylon de marca nacional reconocida al tono de la tela. Además lleva 1 bolsillo funcional a cada lado según diseño, con bolsa de bolsillo de tema de forro tipo pistola. Figurado de garetta fusionada – ribeteada con pespunte a 2.5 cm.
<b>POSTERIOR</b>	Tela cortada al hilo, 02 piezas. Lleva 2 pinzas de entalle (una a cada lado de 8cm terminado). Según gráfico
<b>BOLSILLO SECRETO:</b>	Lleva secreto ubicado en el lado derecho de la prenda, en la parte superior de la pretina. Las medidas son de 9cm de abertura útil y 10cm de profundidad (debe estar atracada con maquina atracadora los extremos de la abertura del bolsillo). La bolsa de una sola pieza de tela de forro, cerrado a 1cm c/301 y remallado, en los laterales. Asimismo en la vista de bolsillo secreta debe llevar el orillo del fabricante de la tela.
<b>CIERRE</b>	Cierre de nylon de marca nacional reconocida, largo según usuaria al tono de la tela principal.
<b>BOTONES</b>	2 botones N°24L 4H de poliéster teñido en masa al tono de la tela principal en la pretina, más 1 botón de repuesto en el interior. Todos los botones son al tono de la tela, con 4 agujeros.
<b>OJALES</b>	Lleva 2 ojales horizontales, bordados hecho en máquina ojaladora en pretina. Todos los ojales son bordados, de 2cm de largo, hechos con maquina ojaladora.
<b>BASTA</b>	De 5cm (IR) cosidos con máquina bastera con puntada invisible.
<b>ENSANCHES</b>	En el fundillo parte posterior superior con ensanche de 2cm(IR) a cada lado y termina en la parte inferior con ensanche de 1cm(IR), unido c/301. Costuras abiertas. En los costados, orillado y unido c/301 con ensanche de 2cm (IR) En la entrepierna delantera, con costura de 1cm (IR) En la entrepierna posterior: con un ensanche de 2cm (IR) en la parte superior y en la parte inferior de 1cm (IR) según indica el gráfico. Unión de entrepiernas c/301
<b>HILOS</b>	De costura y remalle 100% poliéster a color de la tela principal.
<b>COSTURAS</b>	11ppp+/-10%
<b>REMALES</b>	El ancho de remalle es de 0.5cm
<b>ENTRETELA</b>	Tejida fusionable (genero adhesivo), de 80 +/-5 gr, fusionados en maquina fusionadora para la pretina y tricotex de 60gr para la garetta y garetón
<b>ETIQUETAS</b>	Ubicadas en la parte interna: Etiqueta de marca del confeccionista, talla, etiqueta de composición e instrucciones de cuidado, lavado y uso. Según diseño.
<b>ACABADOS</b>	La prenda debe estar planchada y vaporizada



BICENTENARIO  
DEL PERÚ  
2021 - 2024

Jr. Zorrillos 1200 - Lima - Perú  
Central telefónica: (511) 615-7800  
[www.gob.pe/pvn](http://www.gob.pe/pvn)

Expediente: 1-06609-2023-V-0

Esto es una copia auténtica imprimible de un documento electrónico  
archivado de PROVIAS, aplicando lo dispuesto por el Artículo 025 de D.S. 071  
-2013-PCM y la Tercera Disposición Complementaria Final del DSG-2016-  
PCM. Su autenticidad e integridad pueden ser contrastadas a través de  
siguiente link: <https://sigd.pvn.gob.pe/TramiteDeTramiteSC000405A4>





PERÚ

Ministerio  
de Transportes  
y Comunicaciones

Viceministerio  
de Transportes

Provias Nacional

"Decenio de la Igualdad de Oportunidades para Mujeres y Hombres"  
"Año de la unidad, la paz y el desarrollo"

<b>PRESENTACION</b>	La prenda deberá estar exenta de defectos de materiales y/o insumos, confección y acabados, en su parte externa como interna (materiales y/o insumos defectuosos, costuras saltadas, hilos sueltos, defecto de fusionado, etc.)
---------------------	---



BICENTENARIO  
DEL PERÚ  
2021 - 2024

Jr. Zorritos 1208 - Lima - Perú  
Central telefónica: (511) 615-7800  
[www.gob.pe/pvn](http://www.gob.pe/pvn)

Expediente: I-39609-2023-V-2

Esto es una copia auténtica imprimible de un documento electrónico  
archivado de PROVIAS, aplicando lo dispuesto por el Artículo 025 de D.S. 071  
- 2013-PCM y la Tercera Disposición Complementaria Final del DSG-2016-  
PCM. Su autenticidad e integridad pueden ser contrastadas a través de  
siguiente link: [https://agp.pvn.gob.pe/Tramite/De7id\\*5CHQIAEAA](https://agp.pvn.gob.pe/Tramite/De7id*5CHQIAEAA)





PERÚ

Ministerio  
de Transportes  
y Comunicaciones

Viceministerio  
de Transportes

Provias Nacional

"Decenio de la Igualdad de Oportunidades para Mujeres y Hombres"  
"Año de la unidad, la paz y el desarrollo"

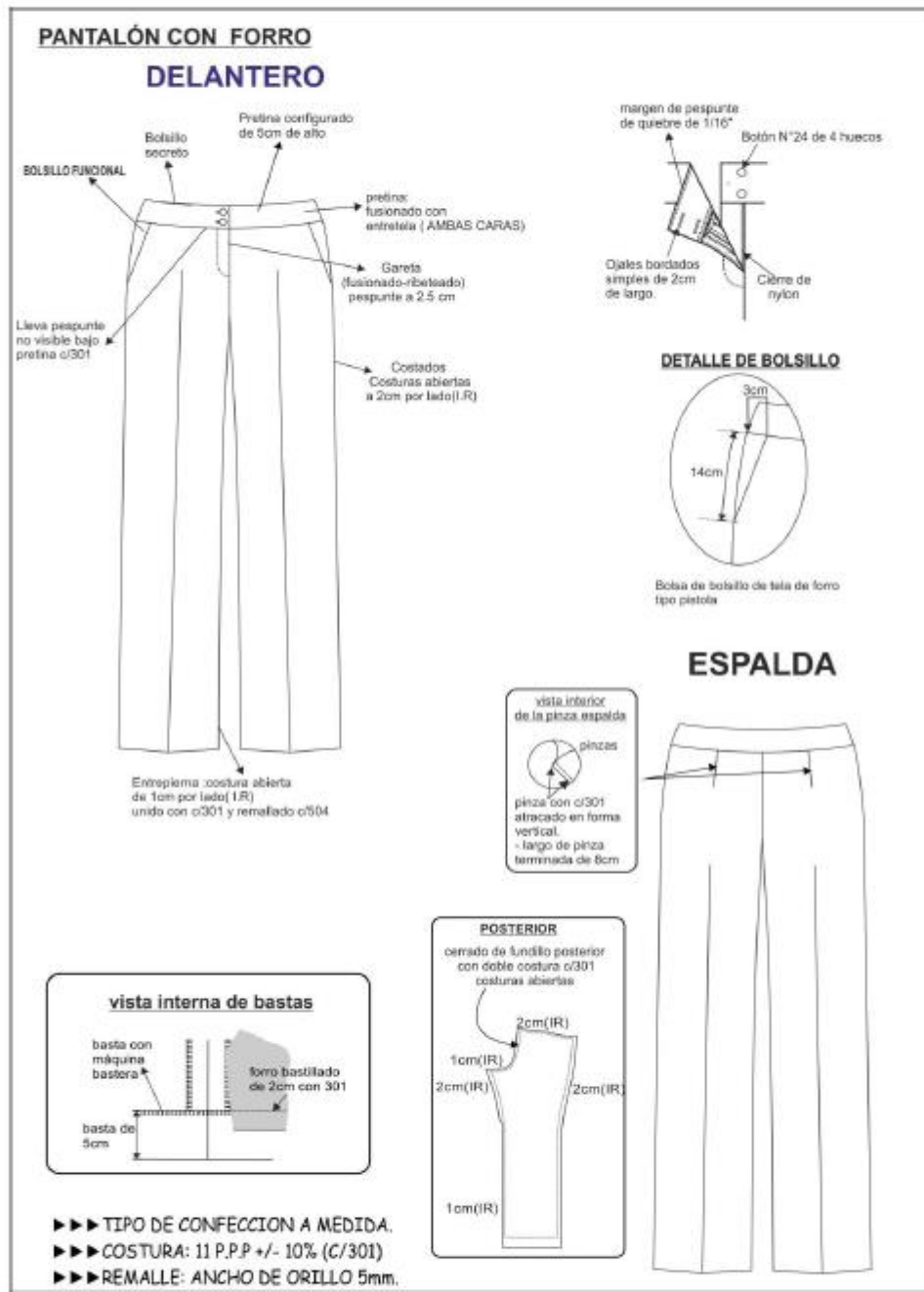

BICENTENARIO  
DEL PERÚ  
2021 - 2024

Jr. Zorrillos 1200 - Lima - Perú  
Central telefónica: (511) 615-7800  
[www.gob.pe/pvn](http://www.gob.pe/pvn)

Expediente: I-06669-2023-V-2

Esto es una copia auténtica imprimible de un documento electrónico  
archivado de PROVIAS, aplicando lo dispuesto por el Artículo 025 de D.S. 071  
- 2013-PCM y la Tercera Disposición Complementaria Final del DS-2016-  
PCM. Su autenticidad e integridad pueden ser contrastadas a través de  
siguiente link: <https://legi.pvn.gob.pe/Tienda/Da71a50C95AEAA>





PERÚ

Ministerio  
de Transportes  
y Comunicaciones

Viceministerio  
de Transportes

Proviás Nacional

"Decenio de la Igualdad de Oportunidades para Mujeres y Hombres"  
"Año de la unidad, la paz y el desarrollo"

**CHAQUETA:** Tafetán 100% algodón en color azul entero.

<b>MODELO:</b>	De acuerdo al diseño
<b>CONFECCION:</b>	A sobre medida según usuaria
<b>DELANTERO:</b>	3 piezas cortados al hilo (2 piezas laterales y 1 pieza central) Lleva corte ingles a cada lado, unido con la pieza central c/301 a 1cm (I.R.), con costuras orientadas hacia el centro.
<b>ESPALDA:</b>	4 piezas cortados al hilo (2 piezas laterales y 2 piezas centrales) Lleva corte ingles a cada lado, y corte central a 1cm (I.R.), con costuras orientadas hacia el centro.
<b>MANGA:</b>	Manga tipo tulipán (2 piezas) Lleva sesgo en tela contraste (tela del saco) de 8mm de ancho terminado. Además llevan 2 botones forrados con tela contraste, de 24L en cada manga.
<b>CIERRE:</b>	De Nylon de marca nacional reconocida, invisible al tono de la tela principal en el lado izquierdo prenda puesta.
<b>HOMBROS</b>	Unir hombros c/301 a 1cm (IR), costura abierta. Sin hombreras
<b>ENSANCHES:</b>	En cortes principales (costados y centro espalda) de 2cm (IR) y en cortes auxiliares (delantero y espalda) 1cm (IR).
<b>BASTA:</b>	De doble dobléz, pespuntado a 1 cm terminado c/301.
<b>HILO:</b>	De costura y remalle 100% poliéster a tono de la tela.
<b>COSTURAS:</b>	11ppp +/-10%
<b>REMALLES:</b>	El ancho de remalle es de 0.5cm
<b>BOTONES</b>	Lleva 2 botones forrados de 24L con tela contraste (tela del saco) en cada manga, adicionalmente llevará 1 botón de repuesto colocado en bolsita ziploc.
<b>ENTRETELA:</b>	Tejida fusionable cuya composición es de 100% poliéster, para la vuelta delantero y espalda. El componente mencionado debe ser fusionado en maquina fusionadora
<b>ETIQUETAS:</b>	Ubicadas en la parte interna: Etiqueta de marca del confeccionista, etiqueta de talla, etiqueta de composición e instrucciones de cuidado, lavado y uso. Según diseño.
<b>ACABADOS:</b>	La prenda debe estar plancha y vaporizada
<b>Presentación:</b>	La prenda deberá estar exenta de defectos de materiales y/o insumos, confección y acabados, en su parte externa como interna (materiales y/o insumos defectuosos, costuras saltadas, hilos sueltos, defecto de fusionado, etc).



BICENTENARIO  
DEL PERÚ  
2021 - 2024

Jr. Zorritos 1208 - Lima - Perú  
Central telefónica: (511) 615-7800  
[www.gob.pe/pvn](http://www.gob.pe/pvn)

Expediente: I-20609-2023-V-2

Esto es una copia auténtica imprimible de un documento electrónico  
archivado de PROVIAS, aplicando lo dispuesto por el Artículo 026 de D.L. 071  
-2013-PCM y la Tercera Disposición Complementaria Final del DSG-2016-  
PCM. Su autenticidad e integridad pueden ser contrastadas a través de  
siguiente link: <https://agf.pvn.gob.pe/Transito/DeTic/SCH0IAIEA>







PERÚ

Ministerio  
de Transportes  
y Comunicaciones

Viceministerio  
de Transportes

Proviás Nacional

"Decenio de la Igualdad de Oportunidades para Mujeres y Hombres"  
"Año de la unidad, la paz y el desarrollo"

## CHAQUETA

CUADRO DE RESUMOS		
ITEMS	DESCRIPCIÓN	COLOR
HILO COSTURA/TELA	40/2	ATONDO
HILO DE REMALLE		ATONDO

### DELANTERO



### ESPALDA

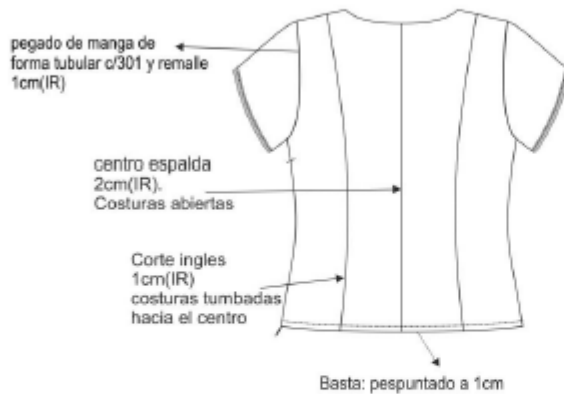

### Vista Interna

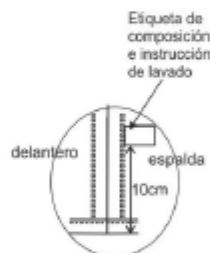

- COSTURA: 11 P.P.P +/- 10%
- REMALLE: ANCHO DE ORILLO 5mm.



BICENTENARIO  
DEL PERÚ  
2021 - 2024

Jr. Zorritos 1203 - Lima - Perú  
Central telefónica: (511) 615-7800  
[www.gob.pe/pvn](http://www.gob.pe/pvn)

Expediente: I-30609-2023-V-2

Esto es una copia auténtica imprimible de un documento electrónico  
archivado de PROVIAS, aplicando lo dispuesto por el Artículo 025 de D.S. 07C  
- 2015-PCM y la Tercera Disposición Complementaria Final del D026-2016-  
PCM. Su autenticidad e integridad pueden ser contrastadas a través de  
siguiente link: <https://gob.pe/Tramite/De/Id=5083452A>





PERÚ

Ministerio  
de Transportes  
y Comunicaciones

Viceministerio  
de Transportes

Proviás Nacional

"Decenio de la Igualdad de Oportunidades para Mujeres y Hombres"  
"Año de la unidad, la paz y el desarrollo"

**BLUSA MAGA CORTA DE VERANO:** Tela Dobby diseño Rombo Color Blanco (65% algodón / 35% poliéster). Con aplique en tela contraste Denim Azul Oscuro (tela de la falda), en: pie de cuello interno, filo del cuello y basta de mangas.

<b>MODELO:</b>	De acuerdo al diseño.
<b>CONFECCIÓN:</b>	A sobre medida según usuaria.
<b>CUELLO:</b>	Cuello tipo camisero en V con contraste (tela de la falda) al filo, según gráfico. <b>Superior e inferior:</b> De la misma tela principal cortada al hilo. <b>Pie de cuello:</b> de tela contraste, (tela de la falda). La construcción del cuello es realizada con C 301 y respuntada con hilo al tono con ancho de puntada 2mm con largo de puntada a 11 p.p.p +/- 10%. Pegado y asentado al cuerpo con costura 301.
<b>DELANTERO:</b>	Con dos pinzas de entalle vertical a cada lado, que nace debajo del busto y termina en el ruedo de la blusa y dos pinzas horizontales a cada lado a la altura del busto. <b>Pechera:</b> Sobrepuesto fusionado con entretela tejida de la mejor calidad, de 2.5cm de ancho, respunte de refuerzo de 2mm con costura 301, lleva 8 botones y 1 de repuesto.(ver gráfico)
<b>POSTERIOR:</b>	De una sola pieza cortada al hilo. Lleva dos (2) pinzas distribuidas simétricamente en la parte inferior de la espalda según detalle del diseño.
<b>MANGAS:</b>	Manga de dos piezas, de tela principal y botamanga en tela contraste (tela Denim azul de la falda), de 3 cm de alto con abertura en V. Lleva dos botones en color azul a los costados de la abertura en "V", según gráfico.
<b>ENTRETELA:</b>	Genero tejida fusionable para pechera, cuello y pie de cuello. Los componentes mencionados deben ser adheridos a la tela con máquina fusionadora.
<b>ENSANCHES:</b>	Costuras abiertas en las uniones principales (costados y mangas) serán de 2cm por lado incluido remalle (IR). En las uniones secundarias serán de 1cm y el ancho de remalle será de 0.5cm.
<b>PARTE INTERNA:</b>	Las costuras principales (costados y mangas), con costuras abiertas.
<b>BOTONES:</b>	<b>Delantero:</b> Lleva 8 botones N° 16L 4H de poliéster teñido en masa del color de la tela contraste y 1 de repuesto en delantero izquierdo de prenda puesta (pechera lado izquierdo), distribuidos según diseño y ajustados en su ubicación según la estatura del usuario. <b>Manga:</b> Lleva en cada manga 1 botón de 14L 4H en color azul a los costados de la abertura en "V", según gráfico.
<b>OJALES:</b>	El delantero lleva 8 ojales simples verticales bordados en hilo al tono de la tela principal, hechos en máquina ojaladora de 2cm.
<b>BASTA:</b>	Basta del ruedo de la blusa de 1 cm de altura.
<b>HILOS:</b>	Hilos poliéster al tono de la tela.
<b>COSTURAS:</b>	Puntadas de 11 p.p.p +/- 10%
<b>ETIQUETAS:</b>	La etiqueta de marca será ubicada en la parte inferior del pie de cuello centrada en la parte de la espalda. Etiqueta de cuidado será ubicada a 10cm de la basta.
<b>ACABADOS:</b>	La prenda debe de estar totalmente remallada en su interior, también debe de estar planchada y vaporizada.
<b>AVIOS DE REPUESTO:</b>	El botón de repuesto ira pegado en la parte inferior de la prenda debajo del último botón.
<b>PRESENTACION:</b>	La prenda deberá estar exenta de defectos de confección y acabados en su parte interna como externa, tales como: Costuras saltadas, hilos sueltos, mal planchado, defecto de fusionado etc.



BICENTENARIO  
DEL PERÚ  
2021 - 2024

Jr. Zorritos 1200 - Lima - Perú  
Central telefónica: (511) 615-7800  
[www.gob.pe/pvn](http://www.gob.pe/pvn)

Expediente: 1-36689-2023-V-3

Esto es una copia auténtica imprimible de un documento electrónico archivado de PROVIAS, aplicando lo dispuesto por el Artículo 025 de D.S. 071 - 2013-PCM y la Tercera Disposición Complementaria Final del DSG-2016-PCM. Su autenticidad e integridad pueden ser contrastadas a través de siguiente link: <https://agdp.pvn.gob.pe/Tramite/De7id50C6UAEAE>





PERÚ

Ministerio  
de Transportes  
y Comunicaciones

Viceministerio  
de Transportes

Provias Nacional

"Decenio de la Igualdad de Oportunidades para Mujeres y Hombres"  
 "Año de la unidad, la paz y el desarrollo"

## ESPECIFICACIONES TÉCNICAS DE LA CONFECCION Y ACABADOS BLUSA DE DAMA - VERANO

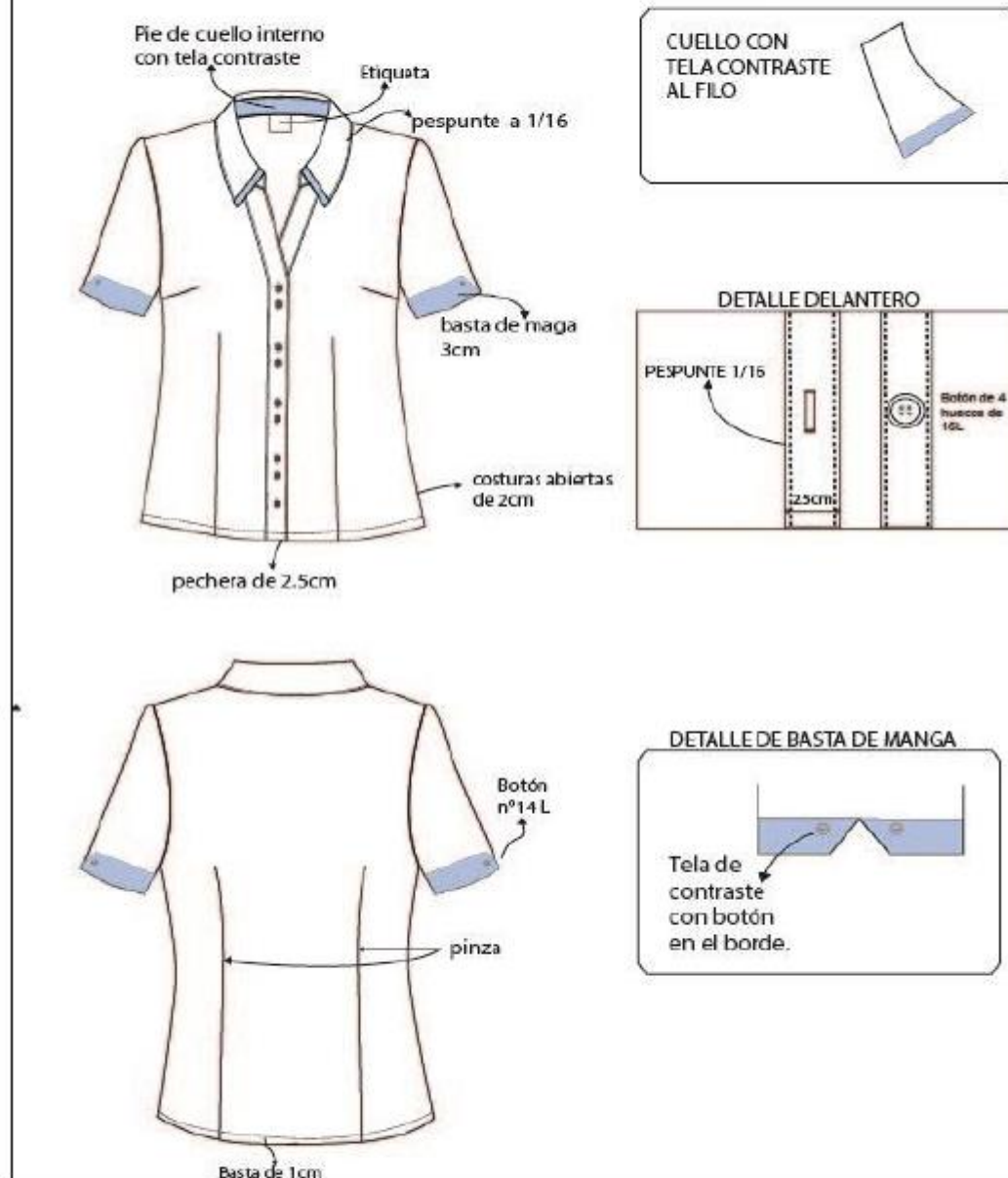

BICENTENARIO  
DEL PERÚ  
2021 - 2024

Jr. Zorritos 1200 - Lima - Perú  
 Central telefónica: (511) 615-7800  
[www.gob.pe/pvn](http://www.gob.pe/pvn)

Expediente: 1-06009-2023-V-2

Esto es una copia auténtica imprimible de un documento electrónico  
 archivado de PROVIAS, aplicando lo dispuesto por el Artículo 025 de D.S. 071,  
 - 2013-PCM y la Tercera Disposición Complementaria Final del DSG-2016-  
 PCM. Su autenticidad e integridad pueden ser contrastadas a través de  
 siguiente link: <https://agdpvn.gob.pe/Tramite/DeTic/5CetUAGEA>





PERÚ

Ministerio  
de Transportes  
y Comunicaciones

Viceministerio  
de Transportes

Proviás Nacional

"Decenio de la Igualdad de Oportunidades para Mujeres y Hombres"  
"Año de la unidad, la paz y el desarrollo"

#### ESPECIFICACIONES TÉCNICAS DE LA TELA PARA SACO DE VERANO

CONCEPTO	DESCRIPCION
TIPO DE TEJIDO	Lanilla tropical Diseño
DESCRIPCION/COLOR	Lanilla Tropical en color verde claro
COMPOSICION (ASTM D-629 parte 18.6.2)	55% LANA 45% Poliéster +/-5% (excepto filetes)
ANCHO ENTRE OJOS	148 CMS Mínimo
PESO GRMS / LINEAL (ASTM D-3776)	248+/- 6% (incluye ojillos)
PESO GRMS/M2 (ASTM D-3776)	159 +/- 6%
ARMADURA	Diseño
TITULO DE HILADO (ASTM - 1059) Urdimbre Trama	Nm 2/60 +/- 5% /excepto filetes) Nm 1/44 +/- 5%
DENSIDAD (N° DE HILOS/CMS) (ASTM D-3775) Urdimbre Trama	26.0 +/-3 26.0 +/- 3
ESTABILIDAD DIMENSIONAL (AATCC -135) Urdimbre Trama	-1.5% Máximo -1.0% Máximo
SOLIDEZ DE COLOR A LA LUZ (AATCC-16) Escala grisesAL SUDOR ACIDO (AATCC-15) AL SUDOR ALCALINO (AATCC-15) AL FROTE SECO (AATCC-8) AL FROTE HUMEDO (AATCC-8) AL LAVADO SECO (AATCC-132)	3.5 Mínimo 3.0 Mínimo 3.0 Mínimo 4.0 Mínimo 3.5 Mínimo 4.0 Mínimo
ACABADO	Termofilado y Decatizado



BICENTENARIO  
DEL PERÚ  
2021 - 2024

Jr. Zorrillos 1200 - Lima - Perú  
Central telefónica: (511) 615-7800  
[www.gob.pe/pvn](http://www.gob.pe/pvn)

Expediente: I-39689-2023-V-2

Esto es una copia auténtica imprimible de un documento electrónico  
archivado de PROVIAS, aplicando lo dispuesto por el Artículo 025 de D.S. 071  
- 2013-PCM y la Tercera Disposición Complementaria Final del DSG-2016-  
PCM. Su autenticidad e integridad pueden ser contrastadas a través de  
siguiente link: <https://agid.pvn.gob.pe/Tramite/DeTid=SCF5IAEJA>





PERÚ

Ministerio  
de Transportes  
y Comunicaciones

Viceministerio  
de Transportes

Provias Nacional

"Decenio de la Igualdad de Oportunidades para Mujeres y Hombres"  
"Año de la unidad, la paz y el desarrollo"

ESPECIFICACIONES TÉCNICAS DE LA TELA PARA PANTALON Y FALDOA DE VERANO Y APLIQUES DE VERANO  
MODELO 2

CONCEPTO	DESCRIPCION
TIPO DE TEJIDO	Denim
DESCRIPCIONICOLOR	Denim Color Azul Oscuro
COMPOSICION (ASTM D-629 parte 18.6.2)	51% LANA 22% Poliéster 27% Algodón +/-5%
ANCHO ENTRE OILLOS	148 CMS Mínimo
PESO GRMS / LINEAL (ASTM D-3776)	417+/- 6% (incluye orillos)
PESO GRMS/M2 (ASTM D-3776)	270+/- 6%
ARMADURA	Sarga 3/1
TITULO DE HILADO (ASTM - 1059) Urdimbre Trama	Nm 2/44 +/- 5% Nm 50/2 +/- 5%
DENSIDAD (N° DE HILOS/CMS) (ASTM D-3775) Urdimbre Trama	37.0 +/- 2 28.0 +/- 2
ESTABILIDAD DIMENSIONAL (AATCC -135) Urdimbre Trama	-1.5% Máximo -1.0% Máximo
SOLIDEZ DE COLOR A LA LUZ (AATCC-16) Escala grises AL SUDOR ACIDO (AATCC-15) AL SUDOR ALCALINO (AATCC-15) AL FROTE SECO (AATCC-8) AL FROTE HUMEDO (AATCC-8) AL LAVADO SECO (AATCC-132)	4.0 Mínimo 3.0 Mínimo 3.0 Mínimo 4.0 Mínimo 4.0 Mínimo 4.0 Mínimo
ACABADO	Termofilado y Decatizado



BICENTENARIO  
DEL PERÚ  
2021 - 2024

Jr. Zorrillos 1200 - Lima - Perú  
Central telefónica: (511) 615-7800  
[www.gob.pe/pvn](http://www.gob.pe/pvn)

Expediente: I-39689-2023-V-2

Esto es una copia auténtica imprimible de un documento electrónico  
archivado de PROVIAS, aplicando lo dispuesto por el Artículo 025 de D.S. 071  
- 2013-PCM y la Tercera Disposición Complementaria Final del D26-2016-  
PCM. Su autenticidad e integridad pueden ser contrastadas a través de  
siguiente link: <https://gob.pe/pvn/gob.pe/Tramite/De7id=SC05IAZAJu>







PERÚ

Ministerio  
de Transportes  
y Comunicaciones

Viceministerio  
de Transportes

Proviás Nacional

"Decenio de la Igualdad de Oportunidades para Mujeres y Hombres"  
"Año de la unidad, la paz y el desarrollo"

#### Especificaciones Técnicas de la Chaqueta y Blusa manga corta de Verano Damas

CONCEPTO	CHAQUETA O BLUSA 1: Escote Redondo, mangas tulipán
NOMBRE DE LA TELA	Tafetán color entero
TIPO DE TEJIDO	Plano
COLOR	Azul
COMPOSICION % AATCC 20/20A	
URDIMBRE	100% Algodón
TRAMA	100% Algodón
PESO g/m <sup>2</sup> – ASTM D 3776	114 +/- 5%
ARMADURA	Tafetán
TITULO DE HILADO	
URDIMBRE	70/1 +/- 5
TRAMA	70/1 +/- 5
N° HILOS X PULGADA ACABADA (método interno)	
URDIMBRE	114 +/- 5%
TRAMA	150 +/- 5%
RESISTENCIA A LA TRACCION KgF – ASTM D5034)	
URDIMBRE	11 min.
TRAMA	11 min.
SOLIDEZ DEL COLOR	
A LA LUZ – AATCC 16	3.0 min.
AL LAVADO DOMESTICO – AATCC 61	3.0 min.
AL FROTE SECO – AATCC 8	3.0 min.
AL FROTE HUMEDO – AATCC 8	2.0 min.
ACABADO	Hilo Color, Mercerizado, Suavizante, Pre-encogido.



BICENTENARIO  
DEL PERÚ  
2021 - 2024

Jr. Zorritos 1208 - Lima – Perú  
Central telefónica: (511) 615-7800  
[www.gob.pe/pvn](http://www.gob.pe/pvn)

Expediente: I-20609-2023-V-2

Esto es una copia auténtica imprimible de un documento electrónico  
archivado de PROVIAS, aplicando lo dispuesto por el Artículo 025 de D.L. 071  
-2013-PCM y la Tercera Disposición Complementaria Final del DSG-2016-  
PCM. Su autenticidad e integridad pueden ser contrastadas a través de  
siguiente link: <https://agf.pvn.gob.pe/Transmision/DeTic/SCH01AEJA>





PERÚ

Ministerio  
de Transportes  
y Comunicaciones

Viceministerio  
de Transportes

Proviás Nacional

"Decenio de la Igualdad de Oportunidades para Mujeres y Hombres"  
 "Año de la unidad, la paz y el desarrollo"

CONCEPTO	BLUSA VERANO 2: Cuello Camisero con apliques
NOMBRE DE LA TELA	Dobby Diseño Rombos
TIPO DE TEJIDO	Plano
COLOR	Blanco
COMPOSICION % URDIMBRE TRAMA	65% Algodón +/- 5 - 35% Polyester +/- 5 (Mezcla íntima) 65% Algodón +/- 5 - 35% Polyester +/- 5 (Mezcla íntima)
PESO g/m2	114 +/- 5%
ARMADURA	Dobby
TITULO DE HILADO URDIMBRE TRAMA	50/1 +/- 5 50/1 +/- 5
N° HILOS X PULGADA ACABADA URDIMBRE TRAMA	126 +/- 5% 102 +/- 5%
RESISTENCIA A LA TRACCION KgF URDIMBRE TRAMA	11 min. 11 min.
SOLIDEZ DEL COLOR A LA LUZ	3
ACABADO	Hilo color teñido Tina/Disperso. Tela: Blanqueo – Mercerizado – Blanqueador óptico/Resinado – Pre encogido.



BICENTENARIO  
DEL PERÚ  
2021 - 2024

Jr. Zorrillos 1200 - Lima - Perú  
 Central telefónica: (511) 615-7800  
[www.gob.pe/pvn](http://www.gob.pe/pvn)

Expediente: I-06609-2023-V-0

Esto es una copia auténtica imprimible de un documento electrónico  
 archivado de PROVIAS, aplicando lo dispuesto por el Artículo 025 de D.S. 071  
 - 2013-PCM y la Tercera Disposición Complementaria Final del DSG-2016-  
 PCM. Su autenticidad e integridad pueden ser contrastadas a través de  
 siguiente link: <https://sigad.pvn.gob.pe/Tramite/De?id=5C6E04E4A6>





PERÚ

Ministerio  
de Transportes  
y Comunicaciones

Viceministerio  
de Transportes

Provias Nacional

"Decenio de la Igualdad de Oportunidades para Mujeres y Hombres"  
"Año de la unidad, la paz y el desarrollo"

### ITEM N° III

## UNIFORME DE INVIERNO Y VERANO PARA CABALLEROS

PROVIAS NACIONAL



BICENTENARIO  
DEL PERÚ  
2021 - 2024

Jr. Zorrillos 1200 - Lima - Perú  
Central telefónica: (511) 615-7800  
[www.gob.pe/pvn](http://www.gob.pe/pvn)

Expediente: I-30600-2023-V-2

Esto es una copia auténtica imprimible de un documento electrónico  
archivado de PROVIAS, aplicando lo dispuesto por el Artículo 025 de D.S. 070  
- 2013-PCM y la Tercera Disposición Complementaria Final del DS26-2016-  
PCM. Su autenticidad e integridad pueden ser contrastadas a través de  
siguiente link: <https://agd.pvn.gob.pe/Tramite/Da76e50e33A8EA>





PERÚ

Ministerio  
de Transportes  
y Comunicaciones

Viceministerio  
de Transportes

Proviás Nacional

"Decenio de la Igualdad de Oportunidades para Mujeres y Hombres"  
"Año de la unidad, la paz y el desarrollo"

#### UNIFORME DE INVIERNO y VERANO PARA CABALLEROS

##### A. UNIFORME INVIERNO:

**SACO:** Lanilla Tropical 70% lana / 30% Poliéster, Fondo Negro con Filatería.

<b>MODELO</b>	Modelo sastre, según diseño adjunto. Con dos (2) botones en el delantero. Con (1) o (2) aberturas a elección del usuario.
<b>CONFECCIÓN</b>	A sobre medida según colaborador.
<b>CUELLO</b>	Cuello inferior con fieltro a tono de la tela principal. Cuello y pie de cuello de la tela principal, fusionado con entretela tejida (adhesiva). En el pie de cuello se colocará el cintillo colgador.
<b>DELANTERO</b>	<p><b>Delantero Izquierdo parte externa:</b> Con pinza centrada amada con costura 301. Lleva 2 ojales bordados a máquina tipo ojo de perdiz con atraque de 0.5 cm. en forma vertical y de 2.8 cm. de largo. Los ojales deben estar colocados de manera simétrica uno debajo del otro, según diseño. En la parte superior llevara un bolsillo tipo cartera de 11 cm. de largo por 2.5 cm. de ancho según colaborador. Lleva en la parte inferior un bolsillo tipo ojal con tapa, con vivos de tela de 0.6 cm. de ancho cada uno y abertura de bolsillo de 16 cm además lleva una tapa conformada de dos partes, la parte superior reforzada con entretela tejida fusionable (tapas de la misma tela principal y contratapa de tafeta). Las medidas de cada tapa son de 5 cm de alto por 16 cm. de largo, según diseño. En la solapa izquierda del saco parte superior lleva ojal bordado decorativo (no funcional) tipo ojo de perdiz de 2.2 cm. de largo y atraque vertical de 5 mm, hecho con máquina ojaladora. El hilo del bordado es del color de la tela principal.</p> <p><b>Delantero izquierdo parte interna:</b> <b>Bolsillo:</b> Superior-Porta documentos: Tipo ojal con vivos de tela 0.6 cm. de ancho cada vivo, con abertura de 13 cm. Lleva una tapa triangular de la tela del forro insertada con 1 ojalillo tipo flecha de 0.7 cm. de la tela del forro y 1 botón N.º 24L 4H de poliéster teñido en masa centrado para mayor seguridad según diseño. <b>Vuelta:</b> La vuelta es tipo pistola (ver diseño) deberá ser fusionada con entretela tejida fusionable.</p> <p><b>Delantero Derecho parte externa:</b> Con pinza centrada amada con costura 301. En la parte central deben llevar 02 botones N.º 32L 4H de poliéster teñido en masa, ubicados de manera simétrica uno debajo del otro, según diseño. Lleva en la parte inferior un bolsillo tipo ojal con tapa, con vivos de tela de 0.6 cm. de ancho cada uno y abertura de bolsillo de 16 cm además lleva una tapa conformada de dos partes, la parte superior reforzada con entretela tejida fusionable. Las medidas de cada tapa son de 5 cm. de alto por 16 cm. de largo. Según diseño.</p> <p><b>Delantero derecho parte interna:</b> <b>Bolsillos Interiores:</b> Superior-Porta documentos: Tipo ojal con vivos de tela 0.6 cm. de ancho cada vivo, con abertura de 13 cm., además lleva una tapa triangular de la tela del forro insertada con 1 ojalillo tipo flecha de 0.7 cm. de la tela</p>



BICENTENARIO  
DEL PERÚ  
2021 - 2024

Jr. Zorritos 1200 - Lima - Perú  
Central telefónica: (511) 615-7800  
[www.gob.pe/pvn](http://www.gob.pe/pvn)

Expediente: I-39609-2023-V-2

Esto es una copia auténtica imprimible de un documento electrónico  
archivado de PROVIAS, aplicando lo dispuesto por el Artículo 025 de D.S. 071  
- 2013-PCM y la Tercera Disposición Complementaria Final del DSG-2016-  
PCM. Su autenticidad e integridad pueden ser contrastadas a través de  
siguiente link: <https://agf.pvn.gob.pe/Transito/DeTic/SCE/IAE/Id>





PERÚ

Ministerio  
de Transportes  
y Comunicaciones

Viceministerio  
de Transportes

Proviás Nacional

"Decenio de la Igualdad de Oportunidades para Mujeres y Hombres"  
"Año de la unidad, la paz y el desarrollo"

	del forro y 1 botón N.º 24L centrado para mayor seguridad según diseño. Adicionalmente se colocarán dos botones de repuesto (1 botón N.º 32L y N.º 24L) a un extremo del bolsillo, según diseño. La vuelta es tipo pistola (ver diseño) deberá ser fusionada con entretela tejida fusionable.
<b>LA CORAZA O EMPECHADO</b>	Estará compuesto de 02 materiales unidos mediante costura zigzag: Filtro y plástica según diseño.
<b>POSTERIOR</b>	Con (1) o (2) aberturas a elección del usuario de la misma tela principal reforzadas con entretela tejida fusionable.  En la parte superior interna de la espalda lleva un refuerzo de entretela tejida fusionable (parte central espalda) que va a terminar en las sisas de las mangas, según diseño.  En la parte inferior interna de la espalda, ruedo del saco y aberturas, lleva un refuerzo de entretela tejida fusionable.
<b>COSTADILLO</b>	Será unido al delantero y espalda, lo cual permitirá un mejor entalle de la prenda, lleva como refuerzo entretela tejida fusionable desde la sisa hasta la basta.  Protector axilar (sobaquera) en forma de media luna de la tela principal ribeteada con sesgo de tafeta.
<b>MANGAS</b>	Mangas sastré compuestas de manga mayor y menor, con martillo abierto de 3.5 cm. de alto, con 4 ojales tipo ojo de perdiz de 2.2 cm. con atraque vertical de 0.5 cm. con sus respectivos botones N.º 24L montados uno encima de otro según diseño.  Codos de las mangas atracadas con el forro.  La manga mayor y menor estará unida con costura recta.  Chorreras: ubicadas en la cabeza de las mangas al momento de unir las al cuerpo; cosidas en la cabeza de la manga con la finalidad de darle forma y vuelo a la misma.
<b>BOLSAS DE BOLSILLOS</b>	Las bolsas de bolsillos serán en tela popelina, bolsillera de 35% algodón, 64% poliéster color dela tela principal.  Bolsas de bolsillos interiores de 17 cm. de profundidad, según colaborador.
<b>ENTRETELA</b>	Tejido fusionable  Peso: 90 gr.  El fusionado se realizará para cuello, delantero, cogotera, vueltas, costadillos pieza completa, sisas, espalda superior, bolsillos, tapas de bolsillos, puños, basta de saco (ruedo y mangas) y abertura posterior. Los componentes mencionados deben ser fusionados en maquina fusionadora.
<b>VUELTAS</b>	Las vueltas de solapas de una sola pieza y de la tela principal, según diseño.  Vuelta armada con sesgo y pespunte tipo hilván (cadeneta en el interior) en tono contraste, la vuelta se une con el delantero con costura recta a 1 cm.  Lleva entre la vuelta y el forro un cintillo en color contraste, con pespunte paralelo al sesgo tipo



BICENTENARIO  
DEL PERÚ  
2021 - 2024

Jr. Zorritos 1203 - Lima - Perú  
Central telefónica: (511) 615-7800  
[www.gob.pe/pvn](http://www.gob.pe/pvn)

Expediente: I-09009-2023-V-2

Esto es una copia auténtica imprimible de un documento electrónico  
archivado de PROVIAS, aplicando lo dispuesto por el Artículo 025 de D.S. 071  
- 2013-PCM y la Tercera Disposición Complementaria Final del DSG-2016-  
PCM. Su autenticidad e integridad pueden ser contrastadas a través de  
siguiente link: <https://agdp.pvn.gob.pe/Tramite/De7ic450e0A8EAAw>







PERÚ

Ministerio  
de Transportes  
y Comunicaciones

Viceministerio  
de Transportes

Proviás Nacional

"Decenio de la Igualdad de Oportunidades para Mujeres y Hombres"  
"Año de la unidad, la paz y el desarrollo"

	hilván en vista de 7 ppp y tipo cadeneta al reverso, según diseño.
<b>FORRO</b>	Interior del saco totalmente forrado en tafeta labrada 100% poliéster en delanteros interiores, espalda y mangas.
<b>PARTE INTERNA</b>	Interior del saco totalmente forrado. Con fuelle, se inicia a 2 cm. del escote del cuello y de 35 cm de largo, o según colaborador.
<b>ENSANCHES</b>	Ensanches en costuras principales abiertas (costados, central espalda y mangas) de 2 cm. por lado incluido remalles, tanto en la tela principal como en el forro. Costura de manga espalda a 2cm. y delanteras a 1cm. incluido remalles.
<b>HOMBRERAS</b>	Ubicadas en la parte superior del delantero (hombros) después de haberse unido el delantero con la espalda. Su composición es 100% fibra de algodón, para que luego de un acolchado de hilván, obtenga una forma anatómica ideal y liviana para el hombro del saco, según diseño. El pegado es hecho a máquina panquequera que no deforma el panqueque.
<b>BOTONES</b>	<b>Delantero:</b> Lleva dos (2) botones N.º 32L, 4H al color de la tela principal de poliéster teñido en masa, colocados de manera simétrica uno de bajo del otro. Asimismo, lleva un (1) botón N.º 32L de repuesto en la parte interna, según diseño. <b>Manga:</b> Lleva cuatro (4) botones en cada manga N.º 24L de cuatro (4) huecos colocados, de manera montada uno de bajo del otro. Asimismo, lleva un (1) botón N.º 24L de repuesto en la parte interna, según diseño.
<b>BASTA</b>	Basta del ruedo del saco será de 4.5 cm. incluido remalle. Todo el ruedo de la basta del cuerpo y mangas lleva basta con costura de máquina bastera. La basta del forro a 1.5 cm. de la basta del ruedo del saco.
<b>HILOS</b>	Hilos 100% poliéster del tono de la tela principal.
<b>COSTURAS</b>	Costura recta: 12 ppp. +/- 10%. Costura zigzag: Con c/304 y Remalle simple: Con c/504. Todas las costuras interiores incluido tela principal y forro remallado con ancho de remalle de 0.5 cm.
<b>ACABADO</b>	La prenda debe estar planchada y vaporizada.
<b>ETIQUETAS</b>	Etiquetas ubicadas en la parte interna: <ul style="list-style-type: none"> <li>• Etiqueta de marca de la tela, será cosida a 2 mm. del borde en todo su contorno, y será colocado debajo del bolsillo derecho porta documentos, a 10 cm. según diseño.</li> <li>• La etiqueta de composición (%) de tela, lavado, cuidado y uso será colocada en el interior del bolsillo cartera.</li> <li>• La etiqueta de marca del confeccionista será cosida a 2 mm. del borde en todo su contorno y será colocada en el lado derecho.</li> </ul>
<b>PRESENTACIÓN</b>	La prenda deberá estar exento de defectos de confección y acabados en su parte externa como interna, tales como: costuras saltadas, hilos sueltos, mal planchado, defecto de fusionado, etc. Se presentará en portatemo de notex con gancho anatómico.



BICENTENARIO  
DEL PERÚ  
2021 - 2024

Jr. Zorritos 1208 - Lima - Perú  
Central telefónica: (511) 615-7800  
[www.gob.pe/pvn](http://www.gob.pe/pvn)

Expediente: I-20609-2023-V-2

Esto es una copia auténtica imprimible de un documento electrónico  
archivado de PROVIAS, aplicando lo dispuesto por el Artículo 026 de D.L. 071  
-2013-PCM y la Tercera Disposición Complementaria Final del DSG-2016-  
PCM. Su autenticidad e integridad pueden ser contrastadas a través de  
siguiente link: <https://agf.pvn.gob.pe/Transito/DeTic/SCH01AIEA>





PERÚ

Ministerio  
de Transportes  
y Comunicaciones

Viceministerio  
de Transportes

Proviás Nacional

"Decenio de la Igualdad de Oportunidades para Mujeres y Hombres"  
 "Año de la unidad, la paz y el desarrollo"

## ESPECIFICACIONES TÉCNICA DEL DISEÑO, CONFECCIÓN Y ACABADOS SACO CABALLERO - INVIERNO

### DELANTERO

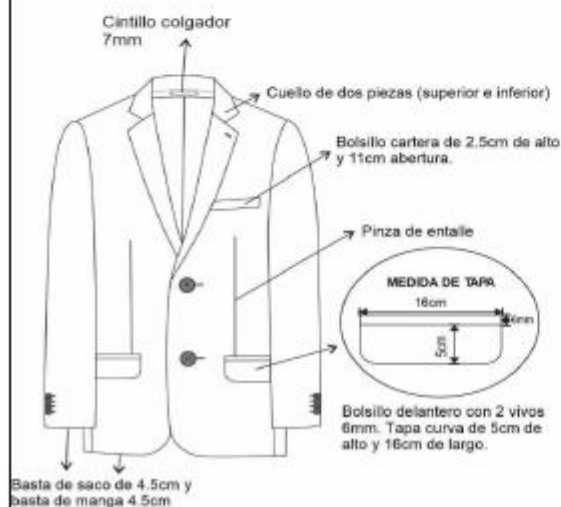

### DETALLE CUELLO



Solapa lleva un ojal de adorno de 2.2cm

### OJAL Y BOTÓN

2 Ojales ojo de perdiz  
 2.8cm con corte de 2.5cm  
 atraque vertical 0.5cm  
 bordado.

Delantero izquierdo:  
 2 botones N°32 L



### ESPALDA

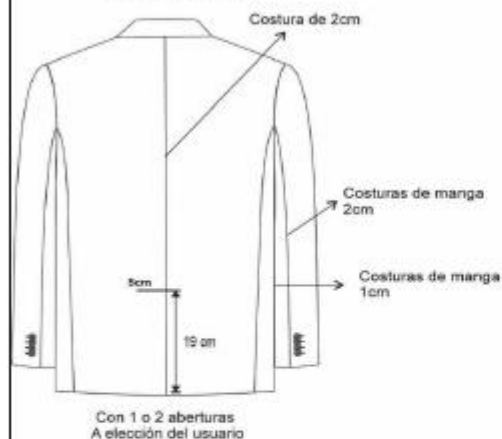

### PUÑO

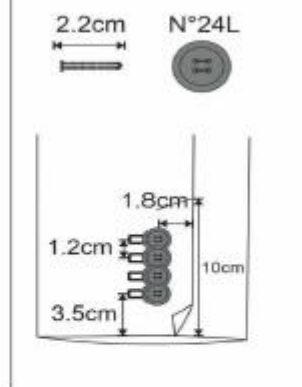

Martillo abierto con ojales de fantasía en líneas, de 3.5cm de la manga y 4 botones de 24L en cada manga.



BICENTENARIO  
DEL PERÚ  
2021 - 2024

Jr. Zorritos 1205 - Lima - Perú  
 Central telefónica: (511) 615-7800  
[www.gob.pe/pvn](http://www.gob.pe/pvn)

Expediente: I-38659-2023-V-2

Esto es una copia auténtica imprimible de un documento electrónico  
 archivado de PROVIAS, aplicando lo dispuesto por el Artículo 025 de D.S. 071-  
 2015-PCM y la Tercera Disposición Complementaria Final del DSG-2016-  
 PCM. Su autenticidad e integridad pueden ser contrastadas a través de  
 siguiente link: <https://agit.pvn.gob.pe/Tampla/DeTic/SCH04AE4a>





PERÚ

Ministerio  
de Transportes  
y Comunicaciones

Viceministerio  
de Transportes

Provias Nacional

"Decenio de la Igualdad de Oportunidades para Mujeres y Hombres"  
 "Año de la unidad, la paz y el desarrollo"

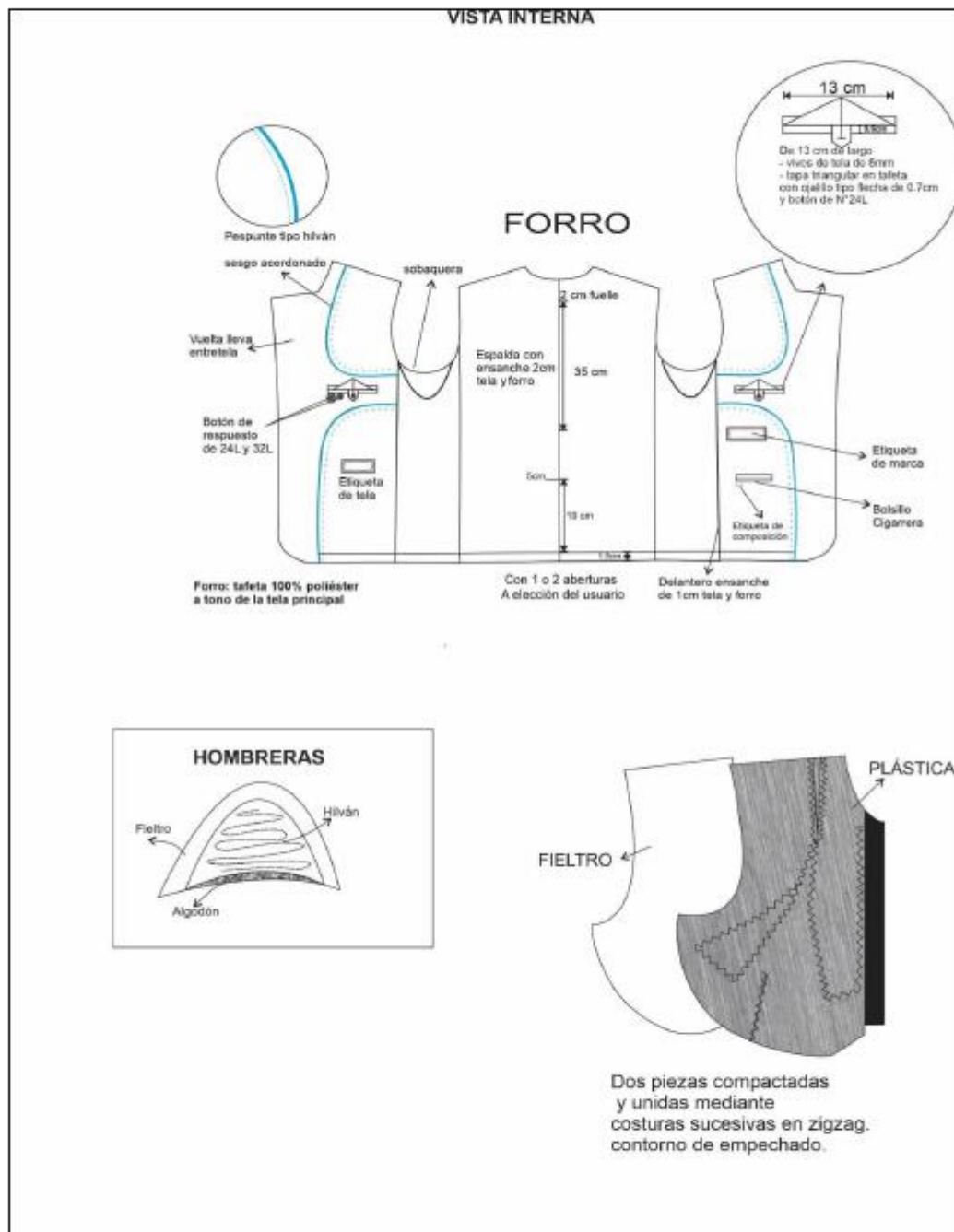

BICENTENARIO  
DEL PERÚ  
2021 - 2024

Jr. Zorritos 1205 - Lima - Perú  
 Central telefónica: (511) 615-7800  
[www.gob.pe/pvn](http://www.gob.pe/pvn)

Expediente: I-20659-2023-V-2

Esto es una copia auténtica imprimible de un documento electrónico  
 archivado de PROVIAS, aplicando lo dispuesto por el Artículo 025 de D.S. 071-  
 2015-PCM y la Tercera Disposición Complementaria Final del DSG-2016-  
 PCM. Su autenticidad e integridad pueden ser contrastadas a través de  
 siguiente link: <https://agil.pvn.gob.pe/Tramite/DeTic/SCH01AE4>





Ministerio  
de Transportes  
y Comunicaciones

Viceministerio  
de Transportes

Provias Nacional

"Decenio de la Igualdad de Oportunidades para Mujeres y Hombres"  
"Año de la unidad, la paz y el desarrollo"

**PANTALÓN DE INVIERNO PARA CABALLEROS: Lanilla Tropical 70% lana / 30% Poliéster, fondo negro con filatería**

<b>MODELO</b>	Modelo clásico, con o sin pliegues, a elección del usuario.
<b>CONFECCION</b>	A sobre medida según usuario, estilo sastre.
<b>PRETINA</b>	<p>De 4 cm. de ancho, compuesta por dos partes: Pretina de tela con entretela tejida fusionable y forro interno de pretina de tela popelina. El forro de la pretina es popelina de color de tela principal. El forro de pretina contiene en la parte central una cinta de jébe elástica antideslizante, que evita que la camisa se deslice fuera del pantalón. En la parte interna de la pretina lleva 01 botón N.º 24L, de acrílico de tonalidad de la tela principal y 01 botón N.º 24L de repuesto interiormente.</p> <p>Lleva un gancho metálico de acero inoxidable (hembra y macho) de cierre de pretina, un ojal en el garetón y un botón N.º 24L en la garetta, que tiene la función de templador en la parte delantera de la bragueta.</p> <p>Bolsillo secreto (oculto) ubicado en la parte superior derecha del delantero del pantalón, entre el forro del bolsillo lateral y la tela principal de la pretina. Las medidas son de 9 cm. de abertura útil por 11 cm. de profundidad (deben estar atracadas en extremos de abertura de bolsillo). La bolsa de una sola pieza de popelina, remallados y costura recta en laterales.</p>
<b>DELANTERO</b>	<p>Con o sin pliegues, a elección del usuario.</p> <p>Los bolsillos son sesgados uno a cada lado, presentan pespunte a 2 mm. del borde. Vistas de tela principal de 9 cm. de profundidad y se empalma en interior de bolsillo con la bolsa de popelina.</p> <p>Garetta: Con refuerzo de entretela tejida fusionable, el acabado interior ribeteado. Lleva 1 cierre de 18cm o según usuario. El ancho del figurado de la garetta es de 3.5 cm., en la parte inferior lleva un atraque vertical de 1.3 cm. de largo para mayor seguridad del cierre.</p> <p>Garetón: Con refuerzo de entretela tejida fusionable, además va embolsado con tela popelina bolsillera.</p>
<b>POSTERIOR</b>	<p>Tiene 2 pinzas en cada lado y lleva 2 bolsillos posteriores horizontales.</p> <p>Fundillo Parte Posterior: Con 2 bolsillos tipo ojal, ubicados a 6.5 cm. del pie de la pretina a la parte superior del vivo del bolsillo.</p> <p>Las pinzas en ambos extremos son simétricas y equidistantes, según diseño.</p> <p>En la parte del tiro interior (cruce del delantero y fundillo) lleva un "gavilán" (refuerzo de popelina bolsillera en forma trapezoidal fijado desde el final de la bragueta con costura recta y fijado con las entrepiernas con atraque.</p>
<b>BOLSILLOS</b>	<p><b>Bolsillos delanteros:</b> Con abertura sesgada y pespuntados a 2 mm. cada bolsillo delantero con atraque horizontal superior e inferior de 1 cm para darle mayor consistencia al bolsillo.</p> <p><b>Vuelta de bolsillos delanteros:</b> Pegada al forro con pespunte de 2 mm por exterior y deja un vivo de 2 mm.</p> <p><b>Bolsillos Posteriores:</b></p>



BICENTENARIO  
DEL PERÚ  
2021 - 2024

Jr. Zorritos 1308 - Lima - Perú  
Central telefónica: (511) 615-7800  
[www.gob.pe/pvn](http://www.gob.pe/pvn)

Expediente: I-30609-2023-V-2

Esto es una copia auténtica imprimible de un documento electrónico  
archivado de PROVIAS, aplicando lo dispuesto por el Artículo 125 de D.S. 071  
-2013-PCM y la Tercera Disposición Complementaria Final del DSG-2016-  
PCM. Su autenticidad e integridad pueden ser contrastadas a través de  
siguiente link: <https://legit.pvn.gob.pe/Tramite/DeTid=SC05IAEJA>







PERÚ

Ministerio  
de Transportes  
y Comunicaciones

Viceministerio  
de Transportes

Provias Nacional

"Decenio de la Igualdad de Oportunidades para Mujeres y Hombres"  
"Año de la unidad, la paz y el desarrollo"

	Con dos bolsillos tipo ojal centrados en las pinzas. Cada uno con 2 vivos mellizos de 0.6 cm. de ancho cada vivo y con abertura de 13 cm (o según cintura de colaborador), atracados en los extremos. También lleva en la parte central de cada lado 1 ojalillo tipo flecha de tela de 7 mm. Las bolsas de bolsillos tienen dos vistas del color de tela principal. Las bolsas llevan ribetes en su contorno de 0.6 cm. de ancho y unidos con costura cadeneta, que asegura que no se desfonde el bolsillo.
<b>CIERRE:</b>	Cierre metálico, diente dorado, de marca nacional reconocida.
<b>BOTONES</b>	02 botones N° 24L de cuatro (4) huecos, de poliéster teñidos en masa a tono de la tela principal, que van en la parte posterior con sus respectivos ojales tipo presilla de tela y un ojal en el garetón que tiene la función de templador en la parte delantera de la bragueta.
<b>BASTA</b>	Recta con dobles de 5 cm. incluido remalle y costura invisible, lleva taquera en la parte posterior.
<b>ENSANCHES</b>	En la parte posterior superior lleva un ensanche de 3.5 cm. y que va disminuyendo conforme va llegando al fundillo, llegando a 1 cm. por lado (acabado de la costura debe ser cadeneta y ribeteada en popelina del color de la tela principal).  Lado posterior, lleva un ensanche de 2.5 cm. más el remalle, que va desde la altura del fundillo hasta la altura de rodilla y continua de la rodilla hasta el ruedo de basta con un ensanche de 1 cm. incluido remalle, según diseño.  Lado delantero, lleva un ensanche de 1 cm. incluido remalle desde la altura del fundillo hasta el ruedo de basta, según diseño.
<b>ENTRETELA</b>	Genero para pretina, garetá y garetón. Los componentes indicados deben ser fusionados en máquina fusionadora.
<b>COSTURAS</b>	Costura recta 12 ppp. (+/- 10%). Hilos 100% poliéster tono de la tela principal y remalle simple con c/504. Todas las costuras interiores de tela principal con c/401 y totalmente remallada. Ancho de remalle mide 0.5 cm.
<b>ETIQUETAS</b>	Etiquetas ubicadas en la parte interna: • La etiqueta de marca del confeccionista será cosida a 2 mm. del borde en todo su contorno y colocada en la bolsa del bolsillo posterior izquierdo, según diseño. • La etiqueta de marca de la tela será cosida y colocada en la bolsa del bolsillo posterior derecho, según diseño.
<b>ACABADO</b>	Prenda planchada y vaporizada.
<b>PRESENTACIÓN</b>	La prenda deberá estar exento de defectos de confección y acabados en su parte externa como interna, tales como: costuras saltadas, hilos sueltos, mal planchado, defecto de fusionado, etc.



BICENTENARIO  
DEL PERÚ  
2021 - 2024

Jr. Zorritos 1208 - Lima - Perú  
Central telefónica: (511) 615-7800  
[www.gob.pe/pjn](http://www.gob.pe/pjn)

Expediente: 1-0609-2023-V-2

Esto es una copia auténtica imprimible de un documento electrónico  
archivado de PROVIAS, aplicando lo dispuesto por el Artículo 625 de D.S. 071  
-2013-PCM y la Tercera Disposición Complementaria Final del 0026-2016-  
PCM. Su autenticidad e integridad pueden ser contrastadas a través de  
siguiente link: <https://agf.pjn.gob.pe/Tramite/DeTiemPOCMIAEAJw>







PERÚ

Ministerio  
de Transportes  
y Comunicaciones

Viceministerio  
de Transportes

Provias Nacional

"Decenio de la Igualdad de Oportunidades para Mujeres y Hombres"  
"Año de la unidad, la paz y el desarrollo"

## ESPECIFICACIONES TÉCNICA DEL DISEÑO, CONFECCIÓN Y ACABADOS PANTALÓN CABALLERO - INVIERNO

### DELANTERO

- Bolsillo secreto de 9cm de boca y 11cm de profundidad
- De popelina bolsillera



Etiqueta composición y lavado va en galleta

- Cierre con diente dorados de 18 cm. y figurado de 3.5cm
- Lado inferior lleva atraque vertical

Pretina de 2 piezas de 4cm de ancho forrado con popelina. Ferro de pretina compuesta de entretela tejida fusionable.



4cm

17cm

Bolsillos inclinados con abertura útil de 17 cm y pespuntada 0.2 cm con atraque a los extremos de 1cm

\*Pretina, galleta y garetón de entretela fusionable



Ganchillo de metal centrado

Atraque de 1cm

Cierre

Recorrido de costura entrepierna

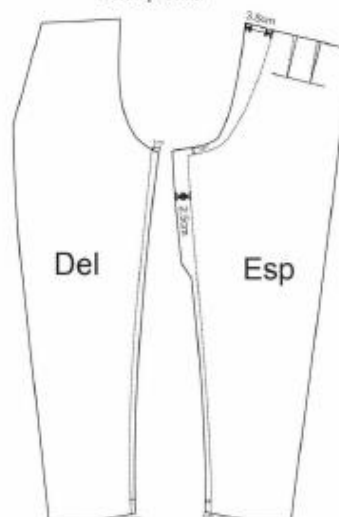

Del

Esp

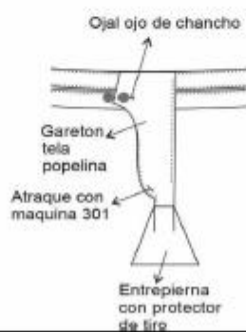

Ojal ojo de chanco

Garetón tela popelina

Atraque con maquina 301

Entrepierna con protector de tiro



BICENTENARIO  
DEL PERÚ  
2021 - 2024

Jr. Zorritos 1209 - Lima - Perú  
Central telefónica: (511) 615-7800  
[www.gob.pe/pvn](http://www.gob.pe/pvn)

Expediente: I-36659-2023-V-2

Esto es una copia auténtica imprimible de un documento electrónico  
archivado de PROVIAS, aplicando lo dispuesto por el Artículo 325 de D.S. 071-  
2013-PCM y la Tercera Disposición Complementaria Final del 003-2016-  
PCM. Su autenticidad e integridad pueden ser contrastadas a través de  
siguiente link: <https://legis.pvn.gob.pe/TramiteDeTiem?CODIGOAUT=>





PERÚ

Ministerio  
de Transportes  
y Comunicaciones

Viceministerio  
de Transportes

Provias Nacional

"Decenio de la Igualdad de Oportunidades para Mujeres y Hombres"  
"Año de la unidad, la paz y el desarrollo"

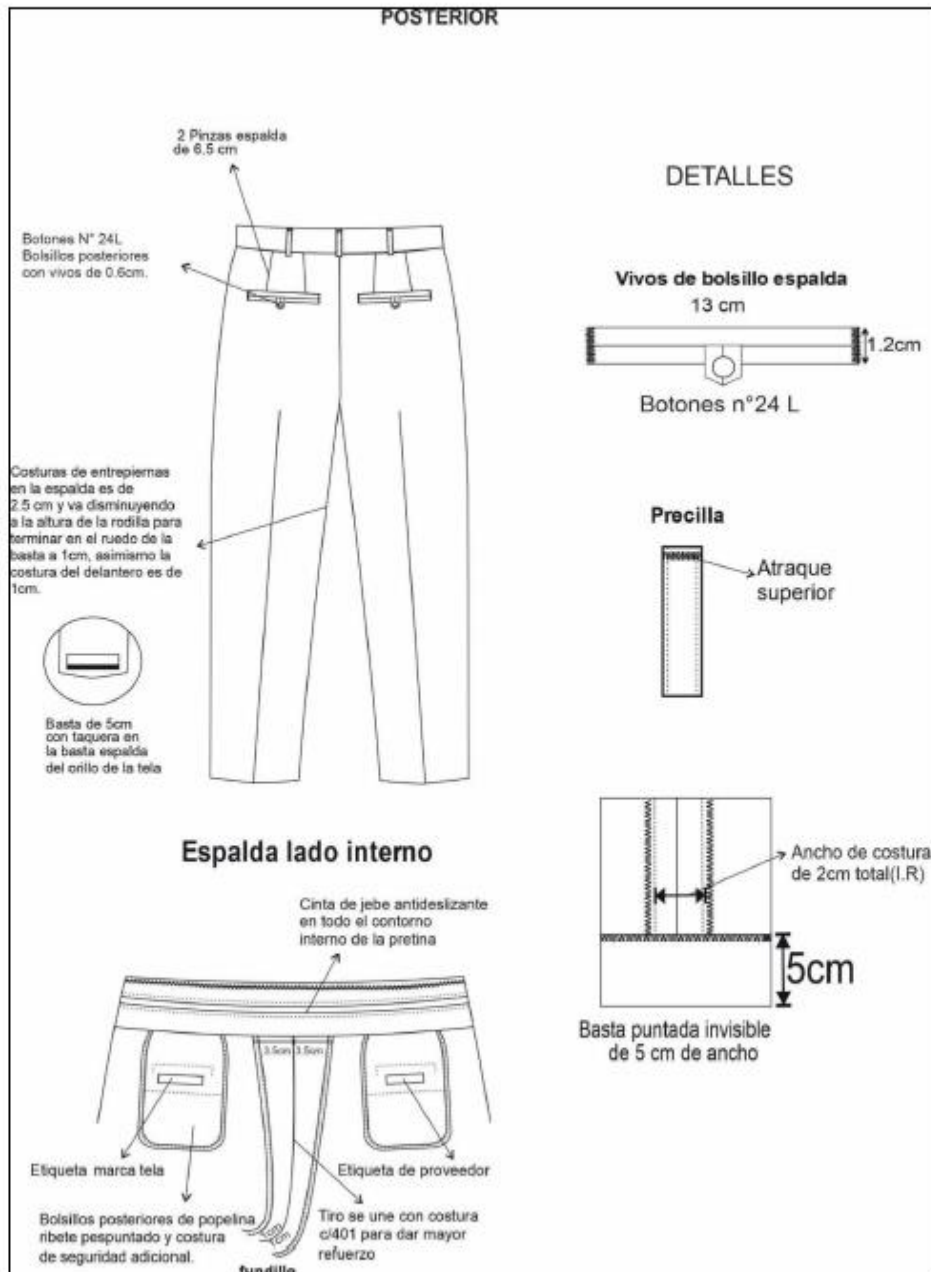

BICENTENARIO  
DEL PERÚ  
2021 - 2024

Jr. Zorritos 1203 - Lima - Perú  
Central telefónica: (511) 615-7800  
[www.gob.pe/pvn](http://www.gob.pe/pvn)

Expediente: I-30609-2023-V-2

Esto es una copia auténtica imprimible de un documento electrónico  
anclado de PROVIAS, aplicando lo dispuesto por el Artículo 025 de D.S. 071  
- 2013-PCM y la Tercera Disposición Complementaria Final del DSG-2016-  
PCM. Su autenticidad e integridad pueden ser contrastadas a través del  
siguiente link: <https://gob.pe/tema/DeTid=SC05IAEAEw>





Ministerio  
de Transportes  
y Comunicaciones

Viceministerio  
de Transportes

Provias Nacional

"Decenio de la Igualdad de Oportunidades para Mujeres y Hombres"  
"Año de la unidad, la paz y el desarrollo"

#### CAMISAS DE INVIERNO PARA CABALLEROS:

Camisa 1: Dobby diseño rombos color Lila.

Camisa 2: Dobby diseño Twill color Blanco

Composición: 65% algodón – 35% poliéster

<b>MODELO</b>	Modelo clásico, según diseño adjunto.
<b>CONFECCION</b>	A sobre medida, según colaborador.
<b>CUELLO</b>	Cuello: clásico, con entretela tejida fusionable en exterior, base y refuerzo. Embolsado de cuello con costura de 6 mm. y pespuntado de contorno de cuello con costura recta a 1.6 mm. del borde. Pie de cuello: Fusionado con entretela tejida por el exterior. Costura de 6 mm. de pegado de pata a cuello y embolsado de pata. Cuello Terminado: Unión de pie de cuello con cuello con costura de 6 mm. y pespuntado contorno de pata a 1.6 mm.
<b>DELANTERO</b>	Delantero izquierdo: Con pechera fusionada de 3 cm. con doble costura y gauge central de 2.5 cm. y pespunte de 2.5 mm. en cada borde de pechera. Lleva 06 ojales verticales para botón N.º 18L 4H y 1 ojal horizontal en el pie de cuello. Delantero derecho: Bastillado a 2.54 cm. 7 botones N.º 18L y 2 botones adicionales de repuesto N.º 18L y N.º 16L, según diseño. Interior de Delantero Derecho: Colocar etiqueta de Instrucciones de lavado, cuidado y uso, a diez (10) cm. del borde del faldón terminado. Bolsillo en "V": Bastillado boca con un dobléz a 2 cm. Pegar bolsillo en delantero izquierdo a la altura del 2do. Botón superior, con pespunte de 1.6 mm. Atracar extremos de boca con atraque tipo cajón de 6 mm.
<b>ESPALDA</b>	Canesú: De 2 piezas. Embolsado canesú con espalda a 1 cm. y pespuntado de canesú con costura recta a 1.6 mm. por el exterior. Etiqueta de marca del confeccionista, centrada en canesú interior a 2.3 cm. de escote terminado. Etiqueta de talla al lado izquierdo de etiqueta de marca centrada.
<b>MANGAS Y PUNOS</b>	Manga larga: Pegadas al cuerpo con costura francesa. Lleva yugo francés de dos partes superior de 2.5 cm. de ancho y la inferior a 1.5cm. de ancho y atraque triangular de 4 cm. con ojal vertical con botón N.º 16L. Lleva 2 pliegues laterales orientado hacia el yugo, separados entre sí a 2.5 cm. Puño hexagonal: De 2 piezas, superior a tono fusionado con entretela adhesiva e inferior a tono contraste de la tela, embolsado con costura de 6 mm. y bastillado con la manga a 1cm., y pespuntado contorno con costura recta a 1.6 mm. del borde. 1 ojal horizontal para botón N.º 18L. El puño con 2 botones regulables.
<b>BOTONES</b>	- 11 Botones N.º 18L 4H de poliéster teñidos en masa a tono de tela principal para delantero y pie de cuello, más 1 Botón N.º 18L de repuesto. - 2 Botones N.º 16L para yugos, más 1 Botón N.º 16L de repuesto.
<b>COSTURA</b>	Costura 11 ppp. +/- 10%, con hilos 100% poliéster del color de la tela principal.
<b>ENTRETELA</b>	Utilizar entretela tejida fusionable según correspondan para cuello, pie de cuello, pechera o tachón y puños.
<b>ACABADO</b>	Prenda planchada y vaporizada. Etiquetas ubicadas en la parte interna: Etiqueta de marca del confeccionista, etiqueta de composición de tela y etiqueta de instrucciones de lavado, cuidado y uso.
<b>PRESENTACIÓN</b>	Será presentado con alfileres y doblado en bolsa plástica. La prenda deberá estar exento de defectos de confección y acabados en su parte externa como interna, tales como: costuras saltadas, hilos sueltos, mal planchado, defecto de fusionado, etc. Presentada en bolsa de polipropileno transparente.



BICENTENARIO  
DEL PERÚ  
2021 - 2024

Jr. Zorritos 1200 - Lima - Perú  
Central telefónica: (511) 615-7800  
[www.gob.pe/pvn](http://www.gob.pe/pvn)

Expediente: 1-36609-2023-V-2

Esto es una copia auténtica imprimible de un documento electrónico  
emitido por PROVIAS, aplicando lo dispuesto por el Artículo 025 de D.S. 071  
-2013-PCM y la Tercera Disposición Complementaria Final del 0026-2016-  
PCM. Su autenticidad e integridad pueden ser contrastadas a través de  
siguiente link: <https://app.pvn.gob.pe/Tramite/DeTiene/COMISIONES>





PERÚ

Ministerio  
de Transportes  
y Comunicaciones

Viceministerio  
de Transportes

Proviás Nacional

"Decenio de la Igualdad de Oportunidades para Mujeres y Hombres"  
"Año de la unidad, la paz y el desarrollo"

### ESPECIFICACIONES TÉCNICA DEL DISEÑO, CONFECCIÓN Y ACABADOS CAMISA CABALLERO - INVIERNO

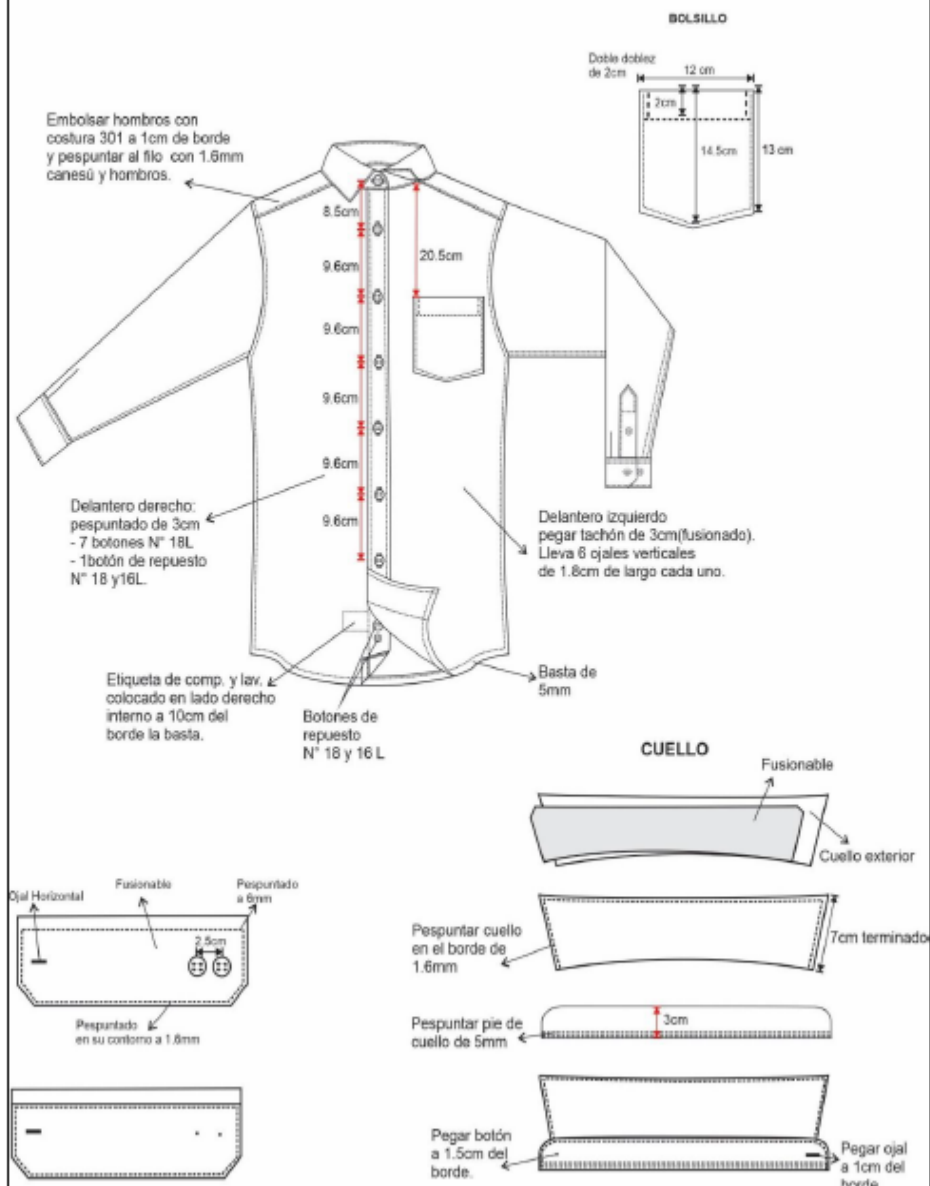

BICENTENARIO  
DEL PERÚ  
2021 - 2024

Jr. Zorritos 1203 - Lima - Perú  
Central telefónica: (511) 415-7800  
[www.gob.pe/pvn](http://www.gob.pe/pvn)

Código: 1-39689-2023-V-2

Esto es una copia auténtica imprimible de un documento electrónico  
archivado de PROVIAS, aplicando lo dispuesto por el Artículo 025 de D.S. 071  
- 2013-PCM y la Tercera Disposición Complementaria Final del DSG-2016-  
PCM. Su autenticidad e integridad pueden ser contrastadas a través de  
siguiente link: <https://igdp.pvn.gob.pe/Tramite/DeTid=5CE05AE4>





Ministerio  
de Transportes  
y Comunicaciones

Viceministerio  
de Transportes

Provias Nacional

"Decenio de la Igualdad de Oportunidades para Mujeres y Hombres"  
"Año de la unidad, la paz y el desarrollo"

## POSTERIOR

CODIGO DE PUNTADA	PUNTADA POR PULGADA (PPP)	MAGUINA
301	12	Reda
401	12	Cerradora / Cadeneta

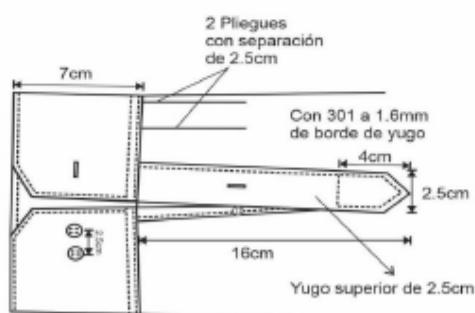

Pegar puño a 1.6mm de la base en cada puño, lleva un ojial de 1.8cm un botón de N°18L un N°18L regulador



BICENTENARIO  
DEL PERÚ  
2021 - 2024

Jr. Zorritos 1208 - Lima - Perú  
Central telefónica: (511) 615-7800  
[www.gob.pe/pvm](http://www.gob.pe/pvm)

Expediente: I-39689-2023-V-2

Este es una copia auténtica imprimible de un documento electrónico archivado de PROVIAS, aplicando lo dispuesto por el Artículo 025 de D.S. 07C-2015-PCM y la Tercera Disposición Complementaria Final del D026-2016-PCM. Su autenticidad e integridad pueden ser contrastadas a través de siguiente link: <https://legit.pvm.gob.pe/Tramite/Da7a45C86JAE4A>







PERÚ

Ministerio  
de Transportes  
y Comunicaciones

Viceministerio  
de Transportes

Provias Nacional

"Decenio de la Igualdad de Oportunidades para Mujeres y Hombres"  
"Año de la unidad, la paz y el desarrollo"

## PULLOVER DE INVIERNO PARA CABALLEROS

### ESPECIFICACIONES TÉCNICAS:

MODELO:	Cerrado, cuello en "V", según diseño
HILADO:	Acrílico, tacto, algodón Nm 2/28, tejido galga 10. Hilo de alta solidez al lavado y medio ambiente.
COLOR:	Gris oscuro a tono con el color de tela del temo.
CONFECCION:	Tejido en máquina, tallaje apropiado a las tallas (XS, S, M, L, XL, XXL, XXXL)
DELANTERO:	De una sola pieza, tejido punto Jersey
ESPALDA:	De una sola pieza, tejido punto Jersey
CUELLO (Escote y Sisa):	En "V" nb 1x1 tubular de 3cm de ancho, lleva hilera en contraste.
PRETINA RUEDO:	Tejido rib 1x1 de 6cm de ancho en cuerpo
LARGO:	Debajo de las caderas.
COSTURAS:	Costuras con hilo 40/2 100% poliéster del color de la prenda Unión de laterales y hombros con máquina remalladora con puntada de seguridad.
ACABADOS:	Con doble proceso de vaporización.
ETIQUETAS:	Etiquetas ubicadas en la parte interna. De la marca del confeccionista, talla, de la composición (%) del hilo y recomendaciones de cuidado, lavado y uso.
PRESENTACIÓN:	La prenda deberá estar exenta de defectos de insumos, confección y acabados, en su parte externa e interna como puntadas corridas, empalme defectuoso, etc.)



BICENTENARIO  
DEL PERÚ  
2021 - 2024

Jr. Zorritos 1208 - Lima – Perú  
Central telefónica: (511) 615-7800  
[www.gob.pe/pvn](http://www.gob.pe/pvn)

Expediente: I-39609-2023-V-2

Esto es una copia auténtica imprimible de un documento electrónico  
archivado de PROVIAS, aplicando lo dispuesto por el Artículo 025 de D.S. 071  
- 2013-PCM y la Tercera Disposición Complementaria Final del D026-2016-  
PCM. Su autenticidad e integridad pueden ser contrastadas a través de  
siguiente link: <https://gdi.pvn.gob.pe/Tamto/De?id=SC01AE4w>





**PERÚ**  
 Ministerio  
 de Transportes  
 y Comunicaciones

Viceministerio  
 de Transportes

Proviás Nacional

"Decenio de la Igualdad de Oportunidades para Mujeres y Hombres"  
 "Año de la unidad, la paz y el desarrollo"

DESCRIPCIÓN: PULLOVER  
 GENERO: CABALLEROS

HOJA DE CONFECCIÓN  
 descripción

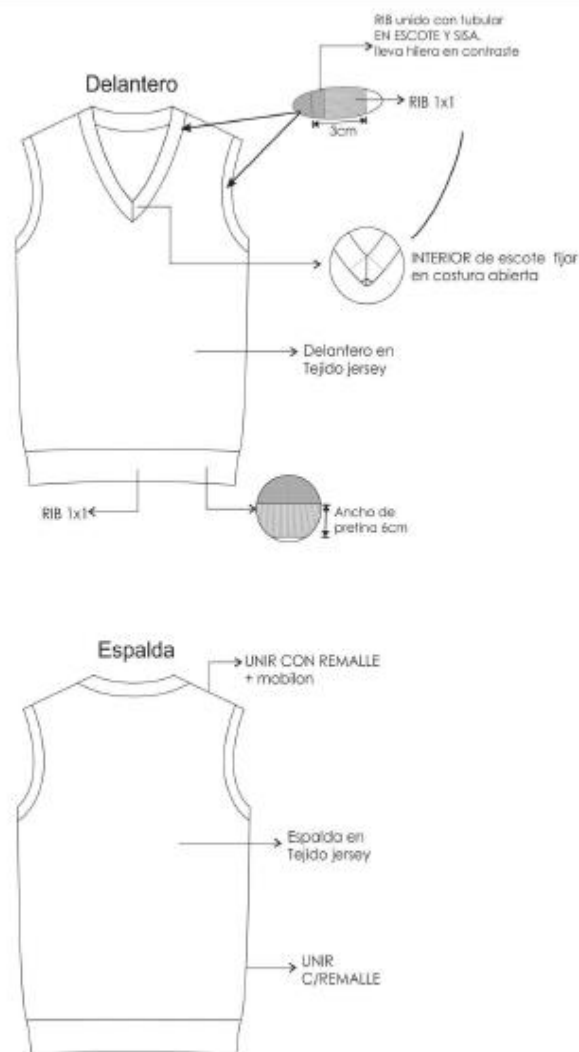

BICENTENARIO  
 DEL PERÚ  
 2021 - 2024

Jr. Zorritos 1203 - Lima - Perú  
 Central telefónica: (511) 615-7800  
[www.gob.pe/pvn](http://www.gob.pe/pvn)



Expediente: 1-30059-2023-V-2

Esto es una copia auténtica imprimible de un documento electrónico  
 archivado de PROVIAS, aplicando lo dispuesto por el Artículo 025 de D.S. 071  
 - 2013-PCM y la Tercera Disposición Complementaria Final del D226-2016-  
 PCM. Su autenticidad e integridad pueden ser contrastadas a través de  
 siguiente link: <https://gob.pe/Transparencia/Verificar/Verificar>





PERÚ

Ministerio  
de Transportes  
y Comunicaciones

Viceministerio  
de Transportes

Provias Nacional

"Decenio de la Igualdad de Oportunidades para Mujeres y Hombres"  
"Año de la unidad, la paz y el desarrollo"

#### CORBATA DE INVIERNO PARA CABALLEROS.

Tela	100% poliéster tejida tipo seda
Composición	100% poliéster (urdimbre y trama)
Tela del forro	100% tafeta
Tela de la entretela o alma	100% poliéster Las telas deben mantener la forma, el color y las medidas después del lavado.
Colores	A tono con el sastre.
Hilo de costura	Poliéster 100% acabado texturizado al color y tono más cercano de la tela.
Confección	<b>Modelo:</b> Clásico y estándar. <b>Largo de corbata:</b> 1.45 a 1.55 cm. <b>Ancho mayor:</b> 7.5cm a 8.5cm <b>Ancho menor:</b> 3.5cm a 4.0cm <b>Alma de entretela:</b> color blanco, crema o crudo 100% poliéster <b>Peso:</b> de 45gr a 55 gramos <b>Presentación:</b> en bolsa de polipropileno especial para corbatas o caja de cartón. <b>Presilla:</b> Atracada de encaje <b>Etiqueta ubicada en la vista posterior:</b> Etiqueta de marca del confeccionista, etiqueta de composición de la tela y etiqueta de instrucciones de lavado, cuidado y uso. <b>Forro interno:</b> 100% poliéster, para la parte ancha de la corbata, con puntada de seguridad en la parte superior de la cabeza.
Acabado	Planchado termo fijado de la tela y vaporizada.
Presentación	En colgador de plástico y bolsa rotulada. La prenda de buen acabado, exenta de defectos de confección.



BICENTENARIO  
DEL PERÚ  
2021 - 2024

Jr. Zorrillos 1203 - Lima – Perú  
Central telefónica: (511) 615-7800  
[www.gob.pe/pvn](http://www.gob.pe/pvn)



Expediente: 1-39689-2023-V-2

Esto es una copia auténtica imprimible de un documento electrónico  
archivado de PROVIAS, aplicando lo dispuesto por el Artículo 025 de D.L. 071  
-2013-PCM y la Tercera Disposición Complementaria Final del DSG-2016-  
PCM. Su autenticidad e integridad pueden ser contrastadas a través de  
siguiente link: <https://agf.pvn.gob.pe/Tramite/Detalle/SCHEMATA>





PERÚ

Ministerio  
de Transportes  
y Comunicaciones

Viceministerio  
de Transportes

Provias Nacional

"Decenio de la Igualdad de Oportunidades para Mujeres y Hombres"  
 "Año de la unidad, la paz y el desarrollo"

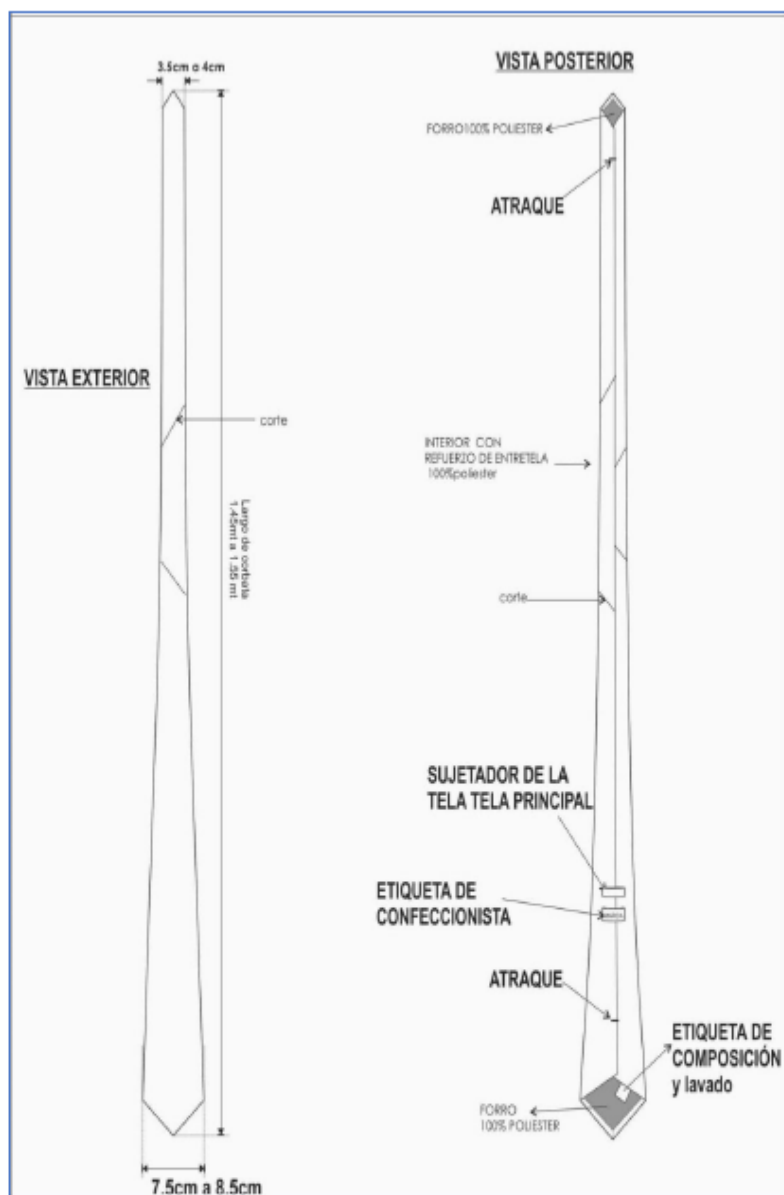

ENTREGA

El uniforme será entregado a cada usuario (o) en porta teleros identificado con el nombre del trabajador.



BICENTENARIO  
DEL PERÚ  
2021 - 2024

Jr. Zorritos 1203 - Lima - Perú  
 Central telefónica: (511) 615-7800  
[www.gob.pe/pvn](http://www.gob.pe/pvn)



Expediente: I-36609-2023-V-2

Esto es una copia auténtica imprimible de un documento electrónico  
 archivado de PROVIAS, aplicando lo dispuesto por el Artículo 025 de D.S. 071  
 -2013-PCM y la Tercera Disposición Complementaria Final del DSG-2016-  
 PCM. Su autenticidad e integridad pueden ser contrastadas a través de  
 siguiente link: <https://gcp.pvn.gob.pe/TramiteDeId?ID=3C8D9A2A>





Ministerio  
de Transportes  
y Comunicaciones

Viceministerio  
de Transportes

Provias Nacional

"Decenio de la Igualdad de Oportunidades para Mujeres y Hombres"  
"Año de la unidad, la paz y el desarrollo"

#### ESPECIFICACIONES TÉCNICAS DE LA TELA PARA SASTRE INVIERNO

CONCEPTO	DESCRIPCION
TIPO DE TEJIDO	Lanilla tropical Diseño
DESCRIPCION/COLOR	Lanilla diseño fondo negro con filatería
COMPOSICION (ASTM D-629 parte 18.6.2)	70% LANA 30% Poliéster +/-5% (excepto filetes)
ANCHO ENTRE OILLOS	148 CMS Mínimo
PESO GRMS / LINEAL (ASTM D-3776)	318 +/- 6% (incluye orillos)
PESO GRMS/M2 (ASTM D-3776)	205 +/- 6%
ARMADURA	Tela
TITULO DE HILADO (ASTM - 1059) Urdimbre Trama	Nm 2/44 +/- 5 /excepto filetes Nm 2/44 +/- 5
DENSIDAD (N° DE HILOS/CMS) (ASTM D-3775) Urdimbre Trama	20.0 +/- 3 20.0 +/- 3
ESTABILIDAD DIMENSIONAL (AATCC -158) Urdimbre Trama	-1.5% Máximo -1.0% Máximo
SOLIDEZ DE COLOR A LA LUZ (AATCC-16) Escala grises AL SUDOR ACIDO (AATCC-15) AL SUDOR ALCALINO (AATCC-15) AL FROTE SECO (AATCC-8) AL FROTE HUMEDO (AATCC-8) AL LAVADO SECO (AATCC-132)	3.5 Mínimo 3.0 Mínimo 3.0 Mínimo 4.0 Mínimo 3.5 Mínimo 4.0 Mínimo
ACABADO	Termofijado y Decatizado



BICENTENARIO  
DEL PERÚ  
2021 - 2024

Jr. Zorritos 1203 - Lima - Perú  
Central telefónica: (511) 615-7800  
www.gob.pe/pvn



Expediente: 1-39689-2023-V-2

Este es una copia auténtica imprimible de un documento electrónico  
archivado de PROVIAS, aplicando lo dispuesto por el Artículo 028 de D.S. 071  
-2013-PCM y la Tercera Disposición Complementaria Final del D205-2016-  
PCM. Su autenticidad e integridad pueden ser contrastadas a través de  
siguiente link: <https://gpf.pvn.gob.pe/Tramite/Da?u=SC80UAE4u>







Ministerio  
de Transportes  
y Comunicaciones

Viceministerio  
de Transportes

Provias Nacional

"Decenio de la Igualdad de Oportunidades para Mujeres y Hombres"  
"Año de la unidad, la paz y el desarrollo"

TELA PARA CAMISA DE INVIERNO 1

CONCEPTO	CAMISA 1
DESCRIPCION – COLOR	Dobby diseño Rombos color Lila
TIPO DE TEJIDO	Plano
COMPOSICION	
URDIMBRE	65% algodón +/- 5 - 35% Poliéster +/- 5 (mezcla íntima)
TRAMA	65% algodón +/- 5 - 35% Poliéster +/- 5 (mezcla íntima)
PESO GRMS/M2	114 +/- 5%
ARMADURA	Dobby
TITULO DEL HILADO	
Urdimbre	50/1 +/- 5
Trama	50/1 +/- 5
N° hilos por pulgada acabada	
Urdimbre	126 +/- 5 %.
Trama	102 +/- 5%.
RESISTENCIA A LA TRACCION KG-F	
Urdimbre	11 min
Trama	11 min
SOLIDEZ DEL COLOR	
A LA LUZ	3 - 0 min.
AL LAVADO DOMESTICO	4 - 0 min.
AL SUDOR ACIDO	4 - 0 min.
AL FROTE SECO	4 - 0 min.
AL FROTE HUMEDO	3 - 0 min.
ACABADO	Hilo color teñido, tina/ disperso, Tela: Blanqueo-mercerizado-blanqueador óptico/ resinado-pre-encogido

TELA PARA CAMISA DE INVIERNO 2

CONCEPTO	CAMISA 2
DESCRIPCION – COLOR	Dobby Diseño Twill color Blanco
TIPO DE TEJIDO	Plano
COMPOSICION (%) – AATCC 20/20A	
URDIMBRE	65% algodón +/- 5 - 35% Poliéster +/- 5 (mezcla íntima)
TRAMA	65% algodón +/- 5 - 35% Poliéster +/- 5 (mezcla íntima)
PESO GRMS/M2	138 +/- 5%
ARMADURA	Dobby
TITULO DEL HILADO – ASTM D1059	
Urdimbre	50/1 +/- 3
Trama	50/1 +/- 3
N° hilos por pulgada acabada ASTM D3775	
Urdimbre	179.8 +/- 5.
Trama	96 +/- 5.
RESISTENCIA A LA TRACCION KG-F	
Urdimbre	11 min
Trama	11 min
SOLIDEZ DEL COLOR	
A LA LUZ	3.0 min.
ACABADO	Tela: Blanqueo, mercerizado, impregnado con blanqueador óptico, suavizado, pre-encogido



BICENTENARIO  
DEL PERÚ  
2021 - 2024

Jr. Zorritos 1208 - Lima - Perú  
Central telefónica: (511) 615-7800  
[www.gob.pe/pvn](http://www.gob.pe/pvn)



Expediente: 1-00000-2023-V-0

Esto es una copia auténtica imprimible de un documento electrónico  
archivado de PROVIAS, aplicando lo dispuesto por el Artículo 025 de D.S. 071  
- 2013-PCM y la Tercera Disposición Complementaria Final del D526-2016-  
PCM. Su autenticidad e integridad pueden ser contrastadas a través de  
siguiente link: <https://agt.pvn.gob.pe/Tramite/DefinirDocId.aspx>





Ministerio  
de Transportes  
y Comunicaciones

Viceministerio  
de Transportes

Provias Nacional

"Decenio de la Igualdad de Oportunidades para Mujeres y Hombres"  
"Año de la unidad, la paz y el desarrollo"

## B. UNIFORME DE VERANO PARA CABALLERO :

Saco: Lanilla 45% lana / 55% Poliéster, con microdiseño en tonos azulinos.

<b>MODELO</b>	Modelo sastrero, según diseño adjunto. Con dos (2) botones en el delantero. Con (1) o (2) aberturas a elección del usuario.
<b>CONFECCIÓN</b>	A sobre medida según colaborador.
<b>CUELLO</b>	Cuello inferior con fieltro a tono de la tela principal. Cuello y pie de cuello de la tela principal, fusionado con entretela tejida (adhesiva). En el pie de cuello se colocará el cintillo colgador.
<b>DELANTERO</b>	<b>Delantero izquierdo parte externa:</b> Con pinza centrada armada con costura 301. Lleva 2 ojales bordados a máquina tipo ojo de perdiz con atraque de 0.5 cm. en forma vertical y de 2.8 cm. de largo. Los ojales deben estar colocados de manera simétrica uno debajo del otro, según diseño. En la parte superior llevara un bolsillo tipo cartera de 11 cm. de largo por 2.5 cm. de ancho según colaborador. Lleva en la parte inferior un bolsillo tipo parche de abertura de 16 cm y 18cm de profundidad. En la solapa del saco parte superior lleva ojal bordado a máquina tipo ojo de perdiz de 2.2 cm. de largo y atraque vertical de 5 mm. El hilo del bordado es del color de la tela principal. <b>Delantero izquierdo parte interna:</b> <b>Bolsillo:</b> Superior-Porta documentos: Tipo ojal con vivos de tela 0.6 cm. de ancho cada vivo, con abertura de 13 cm. Lleva una tapa triangular de la tela del forro insertada con 1 ojalillo tipo flecha de 0.7 cm. de la tela del forro y 1 botón N° 24L centrado para mayor seguridad según diseño. <b>Vuelta:</b> La vuelta es tipo pistola (ver diseño) deberá ser fusionada con entretela tejida fusionable. <b>Delantero Derecho parte externa:</b> Con pinza centrada armada con costura 301. En la parte central deben llevar 02 botones N° 32L ubicados de manera simétrica uno debajo del otro, según diseño. Lleva en la parte inferior un bolsillo tipo parche de abertura de 16 cm y 18cm de profundidad. <b>Delantero derecho parte interna:</b> <b>Bolsillos Interiores:</b> Superior-Porta documentos: Tipo ojal con vivos de tela 0.6 cm. de ancho cada vivo, con abertura de 13 cm., además lleva una tapa triangular de la tela del forro insertada con 1 ojalillo tipo flecha de 0.7 cm. de la tela del forro y 1 botón N° 24L centrado para mayor seguridad según diseño. Adicionalmente se colocarán dos botones de repuesto (1 botón N° 32L y N° 24L) a un extremo del bolsillo, según diseño. La vuelta es tipo pistola (ver diseño) deberá ser fusionada con entretela tejida fusionable.
<b>CORAZA EMPECHADO</b>	0 Estará compuesto de 02 materiales unidos mediante costura zigzag: Fielto y plástica según diseño.
<b>POSTERIOR</b>	Con (1) o (2) aberturas a elección del usuario de la misma tela principal reforzadas con



BICENTENARIO  
DEL PERÚ  
2021 - 2024

Jr. Zorritos 1208 - Lima - Perú  
Central telefónica: (511) 615-7800  
www.gob.pe/pvn



Expediente: I-39689-2023-V-2

Texto es una copia auténtica imprimible de un documento electrónico  
archivado de PROVIAS, aplicando lo dispuesto por el Artículo 025 de D.S. 071  
-2013-PCM y la Tercera Disposición Complementaria Final del DSG-2016-  
PCM. Su autenticidad e integridad pueden ser contrastadas a través de  
siguiente link: <https://sigd.pvn.gob.pe/Tramite/De7idwSC8IAEJA>





Ministerio  
de Transportes  
y Comunicaciones

Viceministerio  
de Transportes

Provias Nacional

"Decenio de la Igualdad de Oportunidades para Mujeres y Hombres"  
"Año de la unidad, la paz y el desarrollo"

	<p>entretela tejida fusionable.</p> <p>En la parte superior interna de la espalda lleva un refuerzo de entretela tejida fusionable (parte central espalda) que va a terminar en las sisas de las mangas, según diseño.</p> <p>En la parte inferior interna de la espalda, ruedo del saco y aberturas, lleva un refuerzo de entretela tejida fusionable.</p>
<b>COSTADILLO</b>	<p>Será unido al delantero y espalda, lo cual permitirá un mejor entalle de la prenda, lleva como refuerzo entretela tejida fusionable desde la sisa hasta la basta.</p> <p>Protector axilar (sobaquera) en forma de media luna de la tela principal ribeteada con sesgo de tafeta.</p>
<b>MANGAS</b>	<p>Mangas sastre compuestas de manga mayor y menor, con martillo abierto de 3.5 cm. de alto, con 4 ojales tipo ojo de perdiz de 2.2 cm. con atraque vertical de 0.5 cm. con sus respectivos botones N° 24L montados uno encima de otro según diseño.</p> <p>Codos de las mangas atracadas con el forro.</p> <p>La manga mayor y menor estará unida con costura recta.</p> <p>Chorreras: ubicadas en la cabeza de las mangas al momento de unir las al cuerpo; cosidas en la cabeza de la manga con la finalidad de darle forma y vuelo a la misma.</p>
<b>BOLSAS DE BOLSILLOS</b>	<p>Las bolsas de bolsillos serán en tela popelina del color de la tela principal.</p> <p>Bolsas de bolsillos interiores de 17 cm. de profundidad, según usuario.</p>
<b>ENTRETELA</b>	<p>Tejido fusionable</p> <p>Peso: 90 gr.</p> <p>El fusionado se realizará para cuello, delantero, cogotera, vueltas, costadillos, sisas, espalda superior, bolsillos, tapas de bolsillos, puños, basta de saco y abertura posterior. Los componentes mencionados deben ser fusionados en máquina fusionadora.</p>
<b>VUELTAS</b>	<p>Las vueltas de solapas de una sola pieza y de la tela principal, según diseño.</p> <p>Vuelta armada con sesgo y pespunte tipo hilván (cadeneta en el interior) en tono contraste, la vuelta se une con el delantero con costura recta a 1 cm.</p> <p>Lleva entre la vuelta y el forro un cintillo en color contraste, con pespunte paralelo al sesgo tipo hilván en vista de 7 ppp y tipo cadeneta al reverso, según diseño.</p>
<b>FORRO</b>	<p>Interior del saco totalmente forrado en tafeta 100% poliéster en delanteros interiores, espalda y mangas.</p>
<b>PARTE INTERNA</b>	<p>Interior del saco totalmente forrado.</p> <p>Con fuelle, se inicia a 2 cm. del escote del cuello y de 35 cm de largo, o según usuario.</p>
<b>ENSANCHES</b>	<p>Ensanches en costuras principales abiertas (costados, central espalda y mangas) de 2 cm. por lado incluido remalles, tanto en la tela principal como en el forro.</p> <p>Costura de manga espalda a 2cm. y delanteras a 1cm. incluido remalles.</p>
<b>HOMBRERAS</b>	<p>Ubicadas en la parte superior del delantero (hombros) después de haberse unido el</p>



BICENTENARIO  
DEL PERÚ  
2021 - 2024

Jr. Zorritos 1208 - Lima - Perú  
Central telefónica: (511) 615-7800  
[www.gob.pe/pvpn](http://www.gob.pe/pvpn)



Expediente: 1-39689-2023-V-2

Esto es una copia autenticada imprimible de un documento electrónico  
archivado de PROVIAS, aplicando lo dispuesto por el Artículo 025 de D.S. 071  
- 2013-PCM y la Tercera Disposición Complementaria Final del D.S. 0026-2016-  
PCM. Su autenticidad e integridad pueden ser contrastadas a través de  
siguiente link: <https://lgt.pvpn.gob.pe/Tramite/DeTie/SCE04AE4A>





Ministerio  
de Transportes  
y Comunicaciones

Viceministerio  
de Transportes

Provias Nacional

"Decenio de la Igualdad de Oportunidades para Mujeres y Hombres"  
"Año de la unidad, la paz y el desarrollo"

	delantero con la espalda. Su composición es 100% fibra de algodón, para que luego de un acolchado de hilván, obtenga una forma anatómica ideal y liviana para el hombro del saco, según diseño. El pegado es hecho a máquina panquequera que no deforma el panqueque.
<b>BOTONES</b>	<b>Delantero:</b> Lleva dos (2) botones N° 32L, de cuatro (4) huecos colocados de manera simétrica uno de bajo del otro. Asimismo, lleva un (1) botón N° 32L de repuesto en la parte interna, según diseño. <b>Manga:</b> Lleva cuatro (4) botones en cada manga N° 24L de cuatro (4) huecos colocados, de manera montada uno de bajo del otro. Asimismo, lleva un (1) botón N° 24L de repuesto en la parte interna, según diseño.
<b>BASTA</b>	Basta del ruedo del saco será de 4.5 cm. incluido remalle. Todo el ruedo de la basta del cuerpo y mangas lleva basta con costura de máquina bastera. La basta del forro a 1.5 cm. de la basta del ruedo del saco.
<b>HILOS</b>	Hilos 100% poliéster del tono de la tela principal.
<b>COSTURAS</b>	Costura recta: 12 ppp. +/- 10%. Costura zigzag: Con c/304 y Remalle simple: Con c/504. Todas las costuras interiores incluido tela principal y forro remallado con ancho de remalle de 0.5 cm.
<b>ACABADO</b>	La prenda debe estar planchada y vaporizada.
<b>ETIQUETAS</b>	Etiquetas ubicadas en la parte interna: <ul style="list-style-type: none"> <li>• Etiqueta de marca de la tela, será cosida a 2 mm. del borde en todo su contorno, y será colocado debajo del bolsillo derecho porta documentos, a 10 cm. según diseño.</li> <li>• La etiqueta de composición (%) de tela, lavado, cuidado y uso será colocada en el interior del bolsillo cartera.</li> <li>• La etiqueta de marca del confeccionista será cosida a 2 mm. del borde en todo su contorno y será colocada en el lado derecho.</li> </ul>
<b>PRESENTACIÓN</b>	La prenda deberá estar exento de defectos de confección y acabados en su parte externa como interna, tales como: costuras saltadas, hilos sueltos, mal planchado, defecto de fusionado, etc.  Presentación en porta terno de notex y gancho anatómico.



BICENTENARIO  
DEL PERÚ  
2021 - 2024

Jr. Zorritos 1203 - Lima - Perú  
Central telefónica: (511) 615-7800  
[www.gob.pe/pvn](http://www.gob.pe/pvn)



Expediente: I-39689-2023-V-2

Esto es una copia auténtica imprimible de un documento electrónico  
archivado de PROVIAS, aplicando lo dispuesto por el Artículo 025 de D.S. 071  
- 2013-PCM y la Tercera Disposición Complementaria Final del D026-2016-  
PCM. Su autenticidad e integridad pueden ser contrastadas a través de  
siguiente link: <https://gob.pe/pvn/gob.pe/Tramite/De716W5C8JAE4w>







**PERÚ**  
Ministerio  
de Transportes  
y Comunicaciones

Viceministerio  
de Transportes

Provias Nacional

"Decenio de la Igualdad de Oportunidades para Mujeres y Hombres"  
"Año de la unidad, la paz y el desarrollo"

### ESPECIFICACIONES TÉCNICA DEL DISEÑO, CONFECCIÓN Y ACABADOS SACO DE CABALLERO - VERANO

#### DELANTERO

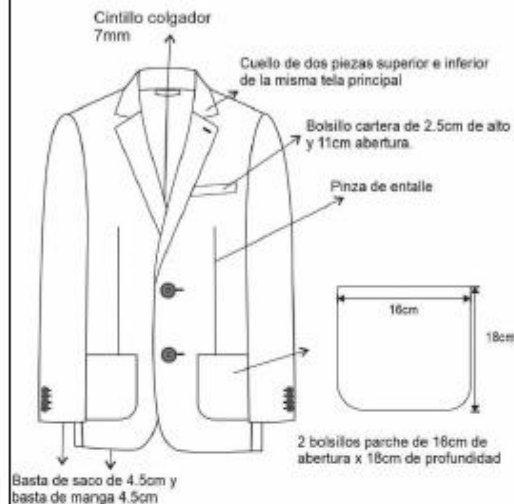

#### DETALLE CUELLO



Solapa lleva un ojal de adorno de 2.2cm bordado con hilo negro

#### OJAL Y BOTÓN

2 Ojales ojo de perdiz  
2.5cm con corte de 2.2cm  
atraque vertical 0.5cm  
bordado.

Delantero izquierdo:  
2 botones N°32 L



#### ESPALDA



#### PUÑO

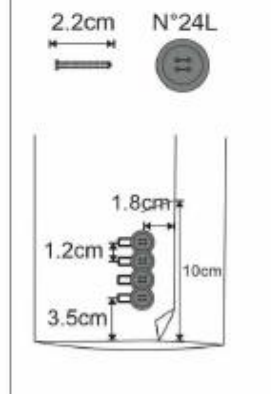

Martillo abierto con ojales de fantasía en líneas, de 3.5cm de la manga y 4 botones de 24L en cada manga.



BICENTENARIO  
DEL PERÚ  
2021 - 2024

Jr. Zorritos 1208 - Lima - Perú  
Central telefónica: (511) 615-7800  
[www.gob.pe/pvn](http://www.gob.pe/pvn)



Código: 1-26659-2023-V-2

Esto es una copia auténtica imprimible de un documento electrónico  
archivado de PROVIAS, aplicando lo dispuesto por el Artículo 025 de D.S. 071  
- 2013-PCM y la Tercera Disposición Complementaria Final del DSG-2016-  
PCM. Su autenticidad e integridad pueden ser contrastadas a través de  
siguiente link: <https://legd.pvn.gob.pe/Thema/De7dW5C6H5AE4w>







PERÚ

Ministerio  
de Transportes  
y Comunicaciones

Viceministerio  
de Transportes

Provias Nacional

"Decenio de la Igualdad de Oportunidades para Mujeres y Hombres"  
 "Año de la unidad, la paz y el desarrollo"

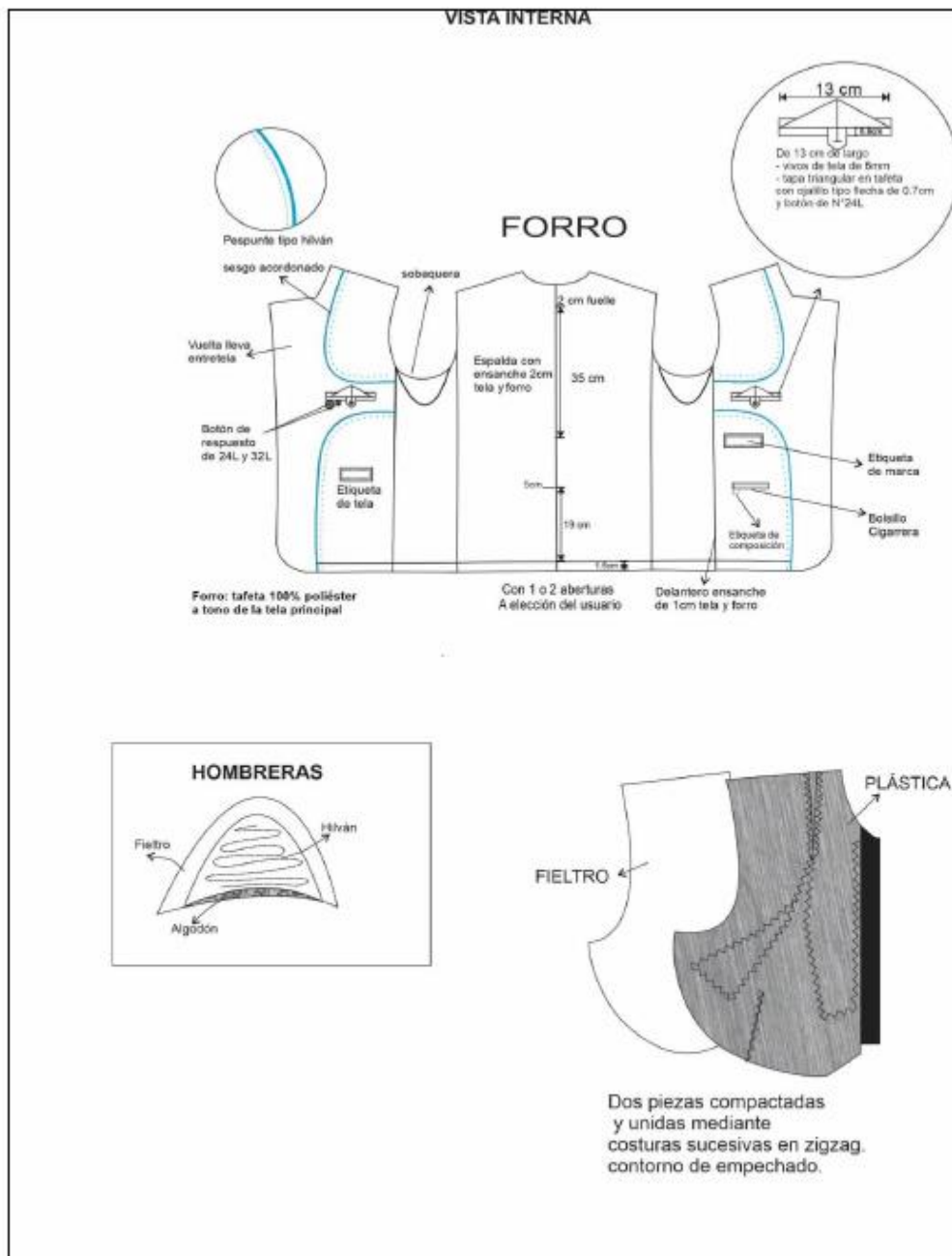

BICENTENARIO  
DEL PERÚ  
2021 - 2024

Jr. Zorritos 1208 - Lima - Perú  
 Central telefónica: (511) 615-7800  
[www.gob.pe/pvn](http://www.gob.pe/pvn)



Expediente: 1-36609-2023-V-2

Esto es una copia auténtica imprimible de un documento electrónico  
 archivado de PROVIAS, aplicando lo dispuesto por el Artículo 025 de D.S. 077  
 - 2013-PCM y la Tercera Disposición Complementaria Final del D.S. 005-2016-  
 PCM. Su autenticidad e integridad pueden ser contrastadas a través de  
 siguiente link: <https://legi.pvn.gob.pe/Tamite/De71645C651A2EA4>





Ministerio  
de Transportes  
y Comunicaciones

Viceministerio  
de Transportes

Provias Nacional

"Decenio de la Igualdad de Oportunidades para Mujeres y Hombres"  
"Año de la unidad, la paz y el desarrollo"

#### PANTALÓN DE VERANO PARA CABALLEROS

Pantalón (01): Lanilla Plomo Oscuro - 55% Lana 45% poliéster

Pantalón (02): Lanilla Beige - 70% Lana 30% poliéster

<b>MODELO</b>	Modelo clásico, con o sin pliegues, a elección del usuario.
<b>CONFECCION</b>	A sobre medida según colaborador, estilo sastre.
<b>PRETINA</b>	<p>De 4 cm. de ancho, compuesta por dos partes: Pretina de tela con entretela tejida fusionable y forro interno de pretina de tela popelina. El forro de la pretina es popelina de color de tela principal. El forro de pretina contiene en la parte central una cinta de jebe elástica antideslizante, que evita que la camisa se deslice fuera del pantalón. En la parte interna de la pretina lleva 01 botón N° 24L, de acrílico de tonalidad de la tela principal y 01 botón N° 24L de repuesto interiormente.</p> <p>Lleva un gancho metálico de acero inoxidable (hembra y macho) de cierre de pretina, un ojal en el garetón y un botón N° 24L en la garetta, que tiene la función de templador en la parte delantera de la bragueta.</p> <p>Bolsillo secreto (oculto) ubicado en la parte superior derecha del delantero del pantalón, entre el forro del bolsillo lateral y la tela principal de la pretina. Las medidas son de 9 cm. de abertura útil por 11 cm. de profundidad (deben estar atracasadas en extremos de abertura de bolsillo). La bolsa de una sola pieza de popelina, remallados y costura recta en laterales.</p>
<b>DELANTERO</b>	<p>Con o sin pliegues, a elección del usuario.</p> <p>Los bolsillos son sesgados uno a cada lado, presentan pespunte a 2 mm del borde. Vistas de tela principal de 9 cm. de profundidad y se empalma en interior de bolsillo con la bolsa de popelina.</p> <p>Garetta: Con refuerzo de entretela tejida fusionable, el acabado interior ribeteado. Lleva 1 cierre de 18cm o según usuario. El ancho del figurado de la garetta es de 3.5 cm., en la parte inferior lleva un atraque vertical de 1.3 cm. de largo para mayor seguridad del cierre.</p> <p>Garetón: Con refuerzo de entretela tejida fusionable, además va embolsado con tela popelina bolsillera.</p>
<b>POSTERIOR</b>	<p>Tiene 2 pinzas en cada lado y lleva 2 bolsillos posteriores horizontales.</p> <p>Fundillo Parte Posterior: Con 2 bolsillos tipo ojal, ubicados a 6.5 cm. del pie de la pretina a la parte superior del vivo del bolsillo.</p> <p>Las pinzas en ambos extremos son simétricas y equidistantes, según diseño.</p> <p>En la parte del tiro interior (cruce del delantero y fundillo) lleva un "gavilán" (refuerzo de popelina bolsillera en forma trapezoidal fijado desde el final de la bragueta con costura recta y fijado con las entrepiernas con atraque.</p>
<b>BOLSILLOS</b>	<p><b>Bolsillos delanteros:</b></p> <p>Con abertura sesgada y pespuntados a 2 mm. cada bolsillo delantero con atraque horizontal superior e inferior de 1 cm para darle mayor consistencia al bolsillo.</p>



BICENTENARIO  
DEL PERÚ  
2021 - 2024

Jr. Zorritos 1203 - Lima - Perú  
Central telefónica: (511) 615-7800  
www.gob.pe/pvn



Expediente: I-36689-2023-V-2

Esto es una copia auténtica imprimible de un documento electrónico  
archivado de PROVIAS, aplicando lo dispuesto por el Artículo 025 de D.S. 071  
-2013-PCM y la Tercera Disposición Complementaria Final del DSG-2016-  
PCM. Su autenticidad e integridad pueden ser contrastadas a través de  
siguiente link: [https://agdp.pvn.gob.pe/Tambla/Del16\\*SCHEMASIA](https://agdp.pvn.gob.pe/Tambla/Del16*SCHEMASIA)





Ministerio  
de Transportes  
y Comunicaciones

Viceministerio  
de Transportes

Provias Nacional

"Decenio de la Igualdad de Oportunidades para Mujeres y Hombres"  
"Año de la unidad, la paz y el desarrollo"

	<p><b>Vuelta de bolsillos delanteros:</b> Pegada al forro con pespunte de 2 mm por exterior y deja un vivo de 2 mm.</p> <p><b>Bolsillos Posteriores:</b> Con dos bolsillos tipo ojal centrados en las pinzas. Cada uno con 2 vivos mellizos de 0.6 cm. de ancho cada vivo y con abertura de 13 cm (o según cintura de colaborador), atracados en los extremos. También lleva en la parte central de cada lado 1 ojallito tipo flecha de tela de 7 mm. Las bolsas de bolsillos tienen dos vistas del color de tela principal. Las bolsas llevan ribetes en su contorno de 0.6 cm. de ancho y unidos con costura cadeneta, que asegura que no se desfonde el bolsillo.</p>
<b>CIERRE:</b>	Cierre metálico, diente dorado.
<b>BOTONES</b>	02 botones N° 24L de cuatro (4) huecos que van en la parte posterior con sus respectivos ojales tipo presilla de tela y un ojal en el garetón que tiene la función de templador en la parte delantera de la bragueta.
<b>BASTA</b>	Recta con dobles de 5 cm. incluido remalle y costura invisible, lleva taquera en la parte posterior.
<b>ENSANCHES</b>	<p>En la parte posterior superior lleva un ensanche de 3.5 cm. y que va disminuyendo conforme va llegando al fundillo, llegando a 1 cm. por lado (acabado de la costura debe ser cadeneta y ribeteada en popelina del color de la tela principal).</p> <p>Lado posterior, lleva un ensanche de 2.5 cm. más el remalle, que va desde la altura del fundillo hasta la altura de rodilla, y continúa de la rodilla hasta el ruedo de basta con un ensanche de 1 cm. incluido remalle, según diseño.</p> <p>Lado delantero, lleva un ensanche de 1 cm. incluido remalle desde la altura del fundillo hasta el ruedo de basta, según diseño.</p>
<b>ENTRETELA</b>	Genero para pretina, garetá y garetón. Los componentes indicados deben ser fusionados en máquina fusionadora.
<b>COSTURAS</b>	<p>Costura recta 12 ppp. (+/- 10%). Hilos 100% poliéster tono de la tela principal y remalle simple con c/504.</p> <p>Todas las costuras interiores de tela principal con c/401 y totalmente remallada.</p> <p>Ancho de remalle mide 0.5 cm.</p>
<b>ETIQUETAS</b>	<p>Etiquetas ubicadas en la parte interna:</p> <ul style="list-style-type: none"> <li>• La etiqueta de marca del confeccionista será cosida a 2 mm. del borde en todo su contorno y colocada en la bolsa del bolsillo posterior izquierdo, según diseño.</li> <li>• La etiqueta de marca de la tela será cosida y colocada en la bolsa del bolsillo posterior derecho, según diseño.</li> </ul>
<b>ACABADO</b>	Prenda planchada y vaporizada.
<b>PRESENTACIÓN</b>	La prenda deberá estar exento de defectos de confección y acabados en su parte externa como interna, tales como: costuras saltadas, hilos sueltos, mal planchado, defecto de fusionado, etc.



BICENTENARIO  
DEL PERÚ  
2021 - 2024

Jr. Zorritos 1308 - Lima - Perú  
Central telefónica: (511) 615-7800  
[www.gob.pe/pvn](http://www.gob.pe/pvn)



Expediente: 1-30009-2023-V-2

Esto es una copia auténtica imprimible de un documento electrónico  
archivado de PROVIAS, aplicando lo dispuesto por el Artículo 025 de D.S. 071  
- 2013-PCM y la Tercera Disposición Complementaria Final del D.S. 2016-  
PCM. Su autenticidad e integridad pueden ser contrastadas a través de  
siguiente link: <https://gdi.pvn.gob.pe/Tramite/DeTid/SCE0IAEA>





"Decenio de la Igualdad de Oportunidades para Mujeres y Hombres"  
 "Año de la unidad, la paz y el desarrollo"

**ESPECIFICACIONES TÉCNICA DEL DISEÑO, CONFECCIÓN Y ACABADOS  
 PANTALÓN CABALLERO - VERANO**

**DELANTERO**

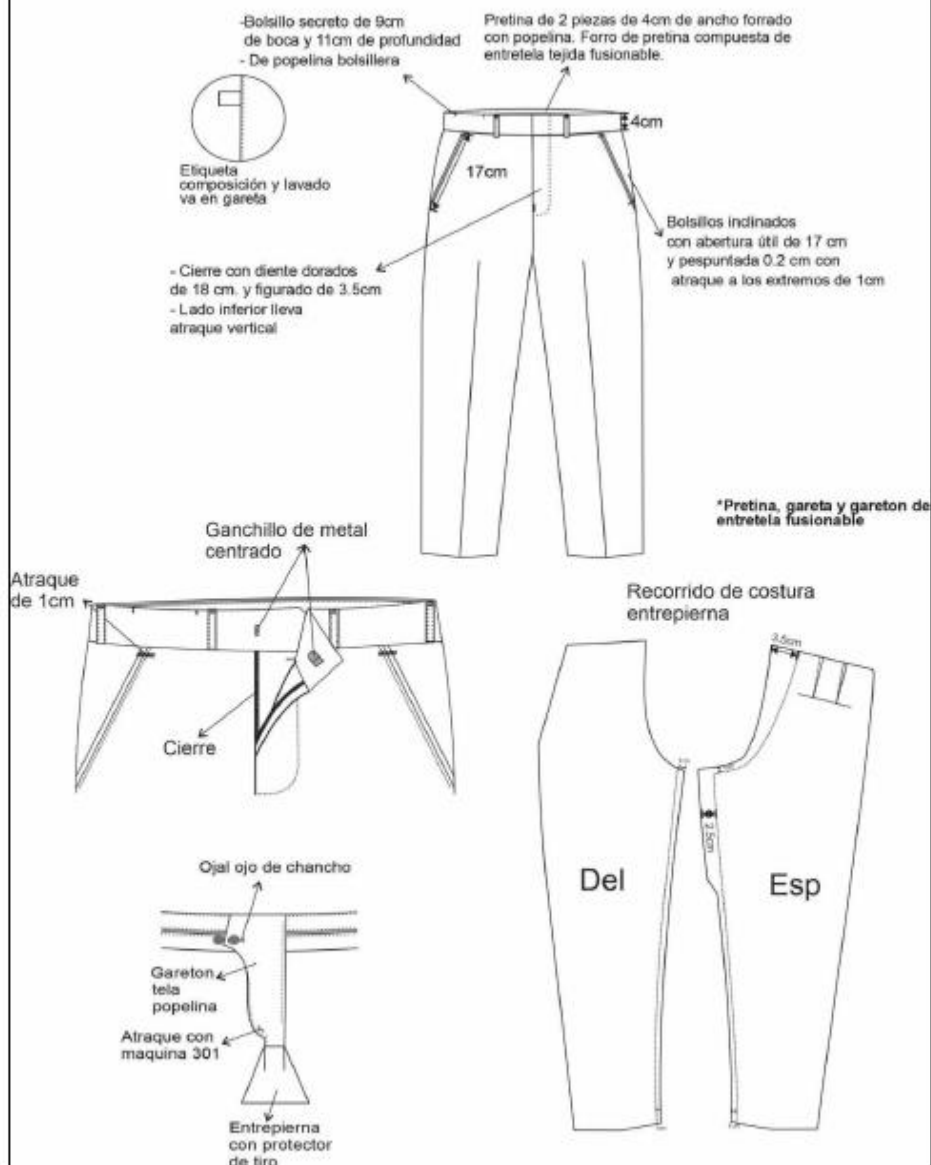

**BICENTENARIO  
 DEL PERÚ  
 2021 - 2024**

Jr. Zorrillos 1208 - Lima - Perú  
 Central telefónica: (511) 615-7800  
[www.gob.pe/pvn](http://www.gob.pe/pvn)



Código: 1-36659-2023-V-2

Esto es una copia auténtica imprimible de un documento electrónico archivado de PROVIAS, aplicando lo dispuesto por el Artículo 025 de D.S. 071 - 2015-PCM y la Tercera Disposición Complementaria Final del D.S. 006-2016-PCM. Su autenticidad e integridad pueden ser contrastadas a través de siguiente link: <https://legi.pvn.gob.pe/Tramite/De?id=5C8D0A5E4e>







Ministerio  
de Transportes  
y Comunicaciones

Viceministerio  
de Transportes

Provias Nacional

"Decenio de la Igualdad de Oportunidades para Mujeres y Hombres"  
"Año de la unidad, la paz y el desarrollo"

## POSTERIOR

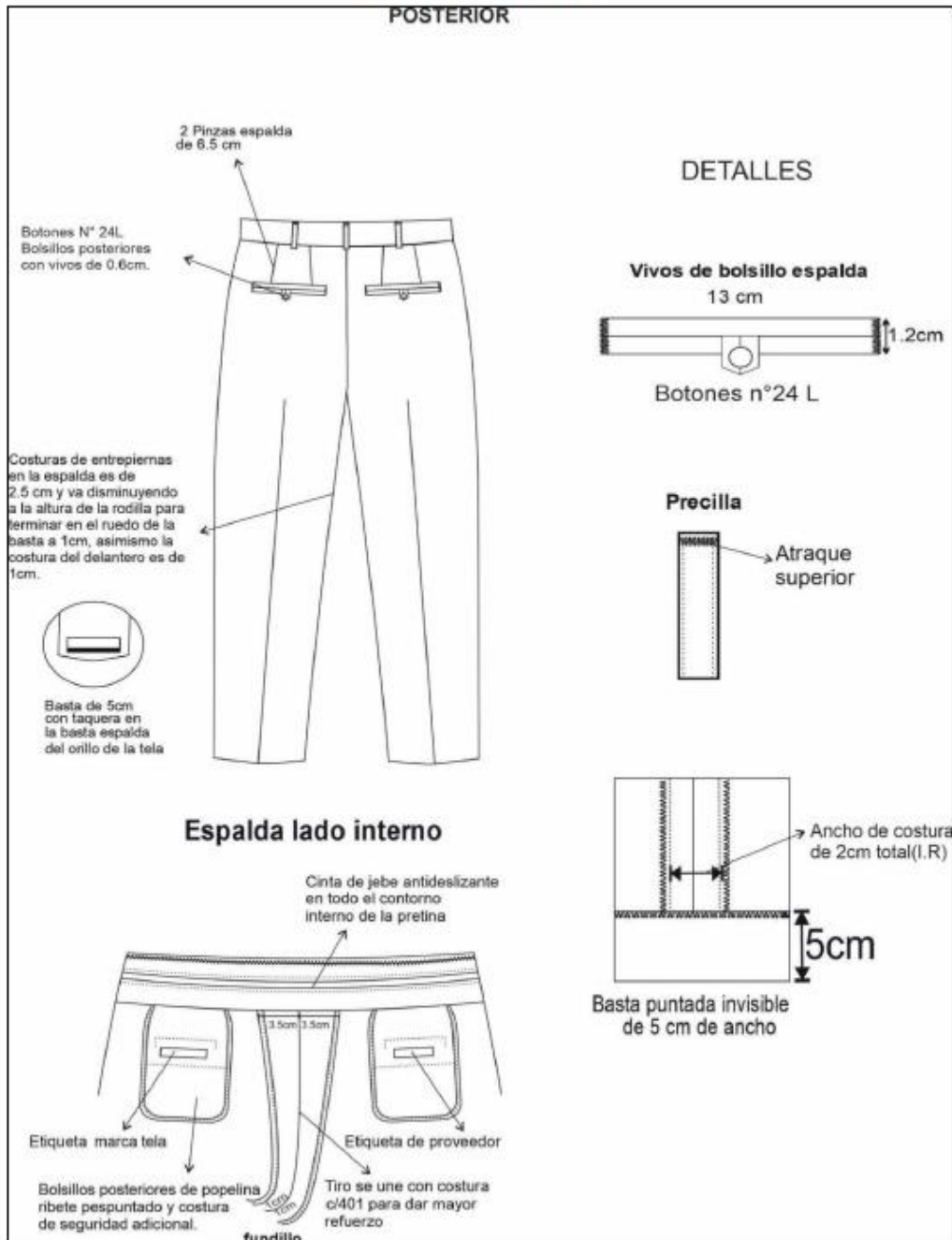

BICENTENARIO  
DEL PERÚ  
2021 - 2024

Jr. Zorritos 1208 - Lima - Perú  
Central telefónica: (511) 615-7800  
[www.gob.pe/pvpn](http://www.gob.pe/pvpn)



Expediente: 1-36689-2023-V-2

Esto es una copia auténtica imprimible de un documento electrónico  
archivado de PROVIAS, aplicando lo dispuesto por el Artículo 025 de D.S. 071  
- 2013-PCM y la Tercera Disposición Complementaria Final del D.S. 2016-  
PCM. Su autenticidad e integridad pueden ser contrastadas a través de  
siguiente link: <https://agd.pvpn.gob.pe/TramiteDeTramiteSCE/DAEA>









Ministerio  
de Transportes  
y Comunicaciones

Viceministerio  
de Transportes

Provias Nacional

"Decenio de la Igualdad de Oportunidades para Mujeres y Hombres"  
"Año de la unidad, la paz y el desarrollo"

## Descripción

- 1 Cuello: Exterior fusionado, con entreteja tejida como refuerzo, además lleva barbas atracadas en las punteras. Embolsado a 0.6cm y respuntado al filo a 1.3mm.
- 2 Pie de cuello: pieza exterior (en tela CONTRASTE con buena solidez de tal manera que no despiñte ni encoja) fusionado c/entreteja tejida y bastillado a 5mm c/301, unir cuello con pie de cuello a 5mm según piquete. asentar a 1.3mm derecha, punta de pie de cuello lado izquierdo con ojal de 1.8cm largo en forma horizontal, lado derecho lleva botón de 16 líneas.
- 3 Delantero izquierdo: Lleva tachón de 2.9cm ancho con entreteja tejida fusionable sobrepuesto armado con 401 doble aguja de 2.5cm de separación donde van los ojales.
- 4 Delantero derecho: lleva pechera insertada (tela contraste) de 2.5cm ancho insertando la etiqueta de composición y cuidado, donde van los botones 06 de 16 líneas y 2 botones de repuesto (1 de 16 líneas y 1 de 14 líneas). El pegado de los botones es en aspa.
- 5 Bolsillo: Ubicado a la altura del segundo ojal del delantero izquierdo, con doble dobléz en la parte superior y el modelo del bolsillo es en V. Pegar bolsillo c/301 a 1mm del filo de bolsillo Además lleva atraque triangular.
- 6 Canesú: Canesú interior centrar horizontalmente etiqueta de marca, es embolsado a 1cm con el canesú exterior y la espalda, además lleva un respunte al filo a 1mm.
- 7 Hombro: Embolsar con 301 a 1cm del borde y respuntar a 1mm hacia el canesú (unión de hombros) c/301.
- 8 Yugo Francés: 16cm de largo y 2.5cm de ancho, con ojal y botón de 14 líneas centrado en el yugo, fijar derecha dejando pestaña de 1mm.
- 9 Mangas: Lleva 02 pliegues con separación de 2cm, Pegadas al cuerpo con costura francesa(c/401 doble aguja). Respunte a 1cm.
- 10 Puños en tela contraste parte interna: Fusionados con entreteja tejida (exterior), bastillados a 5mm c/301. Embolsados a 6.4mm y respuntados al filo 1.3mm en contorno, lleva 2 botones de 16 líneas (pegado en aspa) en cada puño y 01 ojal de 1.8cm de largo
- 11 Cuerpo: Cerrado con máquina cerradora de codo(c/401 doble aguja) 5mm.
- 12 Sisa: Pegar mangas con 401 (doble aguja), respuntar en el exterior con 301 a 1cm del pegado de mangas, costuras tumbados hacia el cuerpo (costura francesa).
- 13 Bastillado de faldón: Con recta bastillado a 5mm c/301.
- 14 Espalda: lleva pliegue laterales, armado de pliegue con atraque en forma horizontal.



BICENTENARIO  
DEL PERÚ  
2021 - 2024

Jr. Zorritos 1203 - Lima - Perú  
Central telefónica: (511) 615-7800  
[www.gob.pe/pvn](http://www.gob.pe/pvn)



Expediente: I-36689-2023-V-2

Esto es una copia auténtica imprimible de un documento electrónico  
archivado de PROVIAS, aplicando lo dispuesto por el Artículo 025 de D.S. 071  
- 2013-PCM y la Tercera Disposición Complementaria Final del DSG-2016-  
PCM. Su autenticidad e integridad pueden ser contrastadas a través de  
siguiente link: <https://agdp.pvn.gob.pe/Tramite/DeTis/SCH01A5A4w>





PERÚ

Ministerio  
de Transportes  
y Comunicaciones

Viceministerio  
de Transportes

Provias Nacional

"Decenio de la Igualdad de Oportunidades para Mujeres y Hombres"  
"Año de la unidad, la paz y el desarrollo"

DESCRIPCIÓN: CAMISA CUELLO AMERICANO  
GÉNERO: CABALLEROS

HOJA DE CONFECCIÓN  
descripción



MODELO: DE VESTIR CON DETALLES EN CONTRASTE

HOJA DE CONFECCIÓN

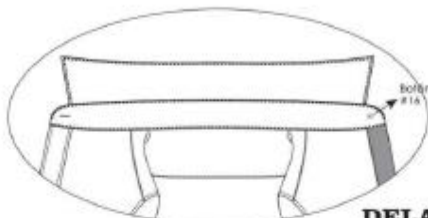

DELANTERO

Embotar hombros con 301 a 1cm del borde  
y pespunte hacia el canesú (unión de  
hombros) con 1mm de pestaña.



Basta con 301 a  
5mm de altura.

ESPALDA

Pegar mangas con 401 (doble aguja),  
pespunte en el exterior con 301 a 1cm  
del pegado de mangas;  
costuras tumbadas hacia el cuerpo  
(costura francesa).

CANESÚ  
De doble pieza, embotado a 1cm c/301  
pespunte a 1mm c/301

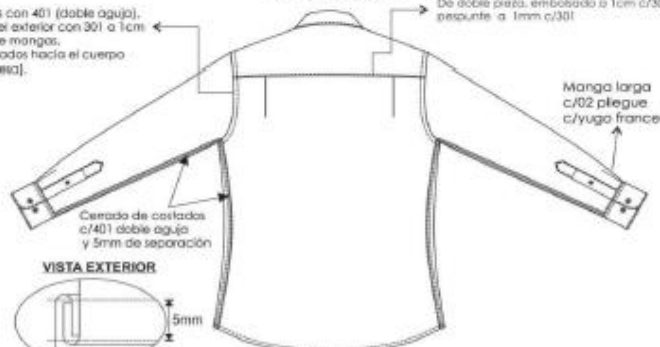

Manga larga  
c/02 pliegue  
c/yugo frances

Cerado de costados  
c/401 doble aguja  
y 5mm de separación

VISTA EXTERIOR

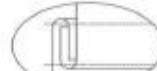

Cerado de costados  
c/401 doble aguja  
y 5mm de separación



BICENTENARIO  
DEL PERÚ  
2021 - 2024

Jr. Zorritos 1203 - Lima - Perú  
Central telefónica: (511) 615-7800  
[www.gob.pe/pvn](http://www.gob.pe/pvn)



Expediente: I-09609-2023-V-0

Esto es una copia auténtica imprimible de un documento electrónico  
archivado de PROVIAS, aplicando lo dispuesto por el Artículo 025 de D.S. 071  
- 2013-PCM y la Tercera Disposición Complementaria Final del D026-2016-  
PCM. Su autenticidad e integridad pueden ser contrastadas a través de  
siguiente link: <https://gob.pe/Transparencia/Consulta>





Ministerio  
de Transportes  
y Comunicaciones

Viceministerio  
de Transportes

Provias Nacional

"Decenio de la Igualdad de Oportunidades para Mujeres y Hombres"  
 "Año de la unidad, la paz y el desarrollo"

DESCRIPCIÓN: CAMISA CUELLO AMERICANO GENERO: CABALLEROS		HOJA DE CONFECCIÓN descripción	
MODELO: DE VESTIR CON DETALLES EN CONTRASTE		HOJA DE CONFECCIÓN cuello y puños	
DELANTEROS			
<b>Delantero derecho:</b> Pechera insertada(tela contraste) 2.5cm de ancho 06 botones N° 16L pegado de botones c/hilo A TONO (aspa)		<b>Delantero izquierdo (pespunte extremos 2.5mm)</b> Pegar tachón(con fusional) con 401 doble aguja de 2.5cm de separación, c/cadeneta al interior 06 ojales(05 verticales y el último horizontal)	
<p>                     Pechera de 2.5cm en tela contraste                      El etiquete de lavado, composición insertada en el bastián a 7.6cm de la basta terminada                      El pegado de botón es de forma (aspa) al igual que la figura                      2cm Botones de repuesto de N° 16 y N°14                      Separación de agujas 2.5cm                      2.9cm ancho de tachón                      BOLSILLO PARCHÉ Pegar bolsillo con 301 a 1mm del filo de bolsillo a 14PPP                      Atrache triangular 3 puntadas                      Doble dobléz superior de 2.5cm                 </p>			
ESPALDA			
<p>                     MARCA                      Centrar horizontalmente y Pegar etiqueta de marca con 301 en los laterales, eti. talla bordada en la misma etiqueta de marca                      CANESÚ INFERIOR                      3.6cm                      2.5cm                      Canesú exterior                      Canesú interior                      CANESÚ De doble pinta, embolsado a 1cm c/301, pespunte a 1mm c/301                      Espalda con PLEGUE LATERAL 1cm de profundidad terminado tumbado hacia los costados atracados en forma horizontal                      Espalda vista exterior                 </p>			



BICENTENARIO  
DEL PERÚ  
2021 - 2024

Jr. Zorritos 1203 - Lima - Perú  
 Central telefónica: (511) 615-7800  
 www.gob.pe/pvpn



Expediente: I-30609-2023-V-0

Esto es una copia auténtica imprimible de un documento electrónico  
 archivado de PROVIAS, aplicando lo dispuesto por el Artículo 025 de D.S. 071  
 - 2013-PCM y la Tercera Disposición Complementaria Final del D.S. 016-  
 PCM. Su autenticidad e integridad pueden ser contrastadas a través de  
 siguiente link: <https://legi.pvn.gob.pe/Tramita/DeTerceraDisposicionFinal>









"Decenio de la Igualdad de Oportunidades para Mujeres y Hombres"  
"Año de la unidad, la paz y el desarrollo"

**CORBATA PARA UNIFORME DE VERANO:**

<b>CORBATA</b>	<b>Una (01) unidad por persona.</b>
<b>Tela</b>	<b>100% POLIESTER TEJIDA</b>
<b>Composición</b>	100% polyester (urdimbre y trama)
<b>Tela del forro</b>	100% tafeta
<b>Tela de la entretela alma</b>	100% poliéster Las telas deben mantener la forma, el color y las medidas después del lavado.
<b>Colores</b>	A tono con el sastre.
<b>Hilo de costura</b>	Poliéster 100% acabado texturizado al tono del color de la tela.
<b>Confección</b>	<b>Modelo:</b> Clásico y estándar <b>Largo de corbata:</b> 1.45 a 1.55 cm. <b>Ancho mayor:</b> 7.5cm a 8.5cm <b>Ancho menor:</b> 3.5cm a 4.0cm <b>Alma de entretela:</b> color blanco crema o crudo 100% poliéster <b>Peso:</b> de 45gr a 55 gramos <b>Presentación:</b> en bolsa o caja de cartón. <b>Presilla:</b> Atracada de encaje <b>Etiqueta ubicada en la vista posterior.</b> Etiqueta de marca del confeccionista, etiqueta de composición de la tela y etiqueta de instrucciones de lavado, cuidado y uso. <b>Forro interno:</b> 100% polyester, para la parte ancha de la corbata, con puntada de seguridad en la parte superior de la cabeza.
<b>Acabado</b>	Planchado termo fijado de la tela y vaporizada.
<b>Presentación</b>	En colgador de plástico y bolsa rotulada. La prenda de buen acabado, exenta de defectos de confección.



BICENTENARIO  
DEL PERÚ  
2021 - 2024

Jr. Zorritos 1208 - Lima - Perú  
Central telefónica: (511) 615-7800  
[www.gob.pe/pvn](http://www.gob.pe/pvn)



Expediente: I-30609-2023-V-2

Esto es una copia auténtica imprimible de un documento electrónico  
archivado de PROVIAS, aplicando lo dispuesto por el Artículo 125 de D.S. 071  
- 2013-PCM y la Tercera Disposición Complementaria Final del D.S. 005-2016-  
PCM. Su autenticidad e integridad pueden ser contrastadas a través de  
siguiente link: <https://legit.pvn.gob.pe/TramiteDe?id=SC05IAZAA>





PERÚ

Ministerio  
de Transportes  
y Comunicaciones

Viceministerio  
de Transportes

Provias Nacional

"Decenio de la Igualdad de Oportunidades para Mujeres y Hombres"  
"Año de la unidad, la paz y el desarrollo"

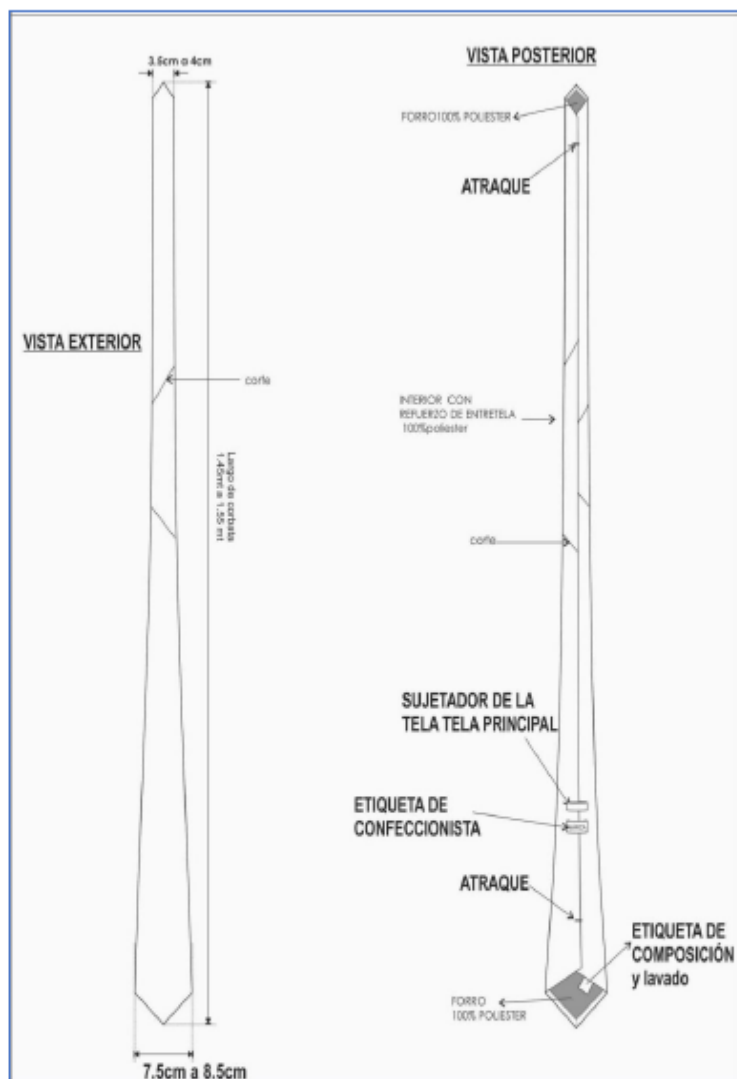

ENTREGA

El uniforme será entregado a cada usuario (o) en porta teleros identificado con el nombre del trabajador.



BICENTENARIO  
DEL PERÚ  
2021 - 2024

Expediente: 1-39089-2023-V-2

Esto es una copia auténtica imprimible de un documento electrónico archivado de PROVIAS, aplicando lo dispuesto por el Artículo 025 de D.S. 07C-2013-PCM y la Tercera Disposición Complementaria Final del 0626-2016-PCM. Su autenticidad e integridad pueden ser contrastadas a través del siguiente link: <https://gdt.pcn.gob.pe/Tramite/DeTio=SC026A5EA>





"Decenio de la Igualdad de Oportunidades para Mujeres y Hombres"  
"Año de la unidad, la paz y el desarrollo"

#### ESPECIFICACIONES TÉCNICAS DE LA TELA PARA EL SACO DE VERANO

CONCEPTO	DESCRIPCION
TIPO DE TEJIDO	Lanilla Diseño
DESCRIPCION/COLOR	Lanilla con microdiseños en tonos azulinos
COMPOSICION (ASTM D-629 parte 18.6.2)	45% LANA 55% Poliéster +/-5% (excepto filetes)
ANCHO ENTRE OJOS	148 CMS Mínimo
PESO GRMS / LINEAL (ASTM D-3776)	256+/- 6% (incluye orillos)
PESO GRMS/M2 (ASTM D-3776)	163 +/- 6%
ARMADURA	Tela
TITULO DE HILADO (ASTM - 1059) Urdimbre Trama	Nm 2/60 +/- 5% /excepto filetes) Nm 2/60 +/- 5%
DENSIDAD (N° DE HILOS/CMS) (ASTM D-3775) Urdimbre Trama	23.5 +/-3 22.0 +/- 3
ESTABILIDAD DIMENSIONAL (AATCC -135) Urdimbre Trama	-1.5% Máximo -1.0% Máximo
SOLIDEZ DE COLOR A LA LUZ (AATCC-16) Escala grises AL SUDOR ACIDO (AATCC-15) AL SUDOR ALCALINO (AATCC-15) AL FROTE SECO (AATCC-8) AL FROTE HUMEDO (AATCC-8) AL LAVADO SECO (AATCC-132)	4.0 Mínimo 3.0 Mínimo 3.0 Mínimo 4.0 Mínimo 3.5 Mínimo 4.0 Mínimo
ACABADO	Termofilado y Decatizado



BICENTENARIO  
DEL PERÚ  
2021 - 2024

Expediente: 1-0909-2023-V-2

Esto es una copia auténtica imprimible de un documento electrónico  
archivado de PROVIAS, aplicando lo dispuesto por el Artículo 325 de D.S. 071  
-2013-PCM y la Tercera Disposición Complementaria Final del 0020-2016-  
PCM. Su autenticidad e integridad pueden ser contrastadas a través del  
siguiente link: <https://gdi.pvm.gob.pe/Tramite/DeTipo=SCHEMASIA>





PERÚ

Ministerio  
de Transportes  
y Comunicaciones

Viceministerio  
de Transportes

Proviás Nacional

"Decenio de la Igualdad de Oportunidades para Mujeres y Hombres"  
"Año de la unidad, la paz y el desarrollo"

**PANTALON 1 VERANO PARA CABALLEROS:**

CONCEPTO	DESCRIPCION
DESCRIPCION	Lanilla Tropical melange color entero plomo oscuro.
COMPOSICION	55% lana 45% poliéster +/- 5%
ANCHO ENTRE ORILLOS	148 cms mínimo
PESO GRMS/LINEAL (ASTM D-3776)	246 +/- 5% (incluye orillos)
PESO GRMS/M2 (ASTM D-3776)	161 +/- 5%
ARMADURA	Tela 1/1
TITULO DEL HILADO (ASTM-1059)	
Urdimbre	Nm 2/60 +/- 5%
Trama	Nm 1/44 +/- 5%
DENSIDAD (N° HILOS/CMS) (ASTM D-3775)	
Urdimbre	25.5 +/- 2
Trama	26.0 +/- 2
ESTABILIDAD DIMENSIONAL (AATCC-135)	
Urdimbre	1.0% máximo
Trama	-0.5% máximo
SOLIDEZ DEL COLOR	
A LA LUZ (AATCC-16) Escala de grises	3.5 mínimo
AL SUDOR ACIDO (AATCC-15)	3.5 mínimo
AL SUDOR ALCALINO (AATCC-15)	3.5 mínimo
AL FROTE SECO (AATCC-8)	4.0 mínimo
AL FROTE HUMEDO (AATCC-8)	3.5 mínimo
AL LAVADO EN SECO (AATCC-132)	4.0 mínimo
ACABADO	Termofijado y Decalizado



BICENTENARIO  
DEL PERÚ  
2021 - 2024

Expediente: 1-20689-2023-V-2

Esto es una copia auténtica imprimible de un documento electrónico  
archivado de PROVIAS, aplicando lo dispuesto por el Artículo 025 de D.S. 072  
-2013-PCM y la Tercera Disposición Complementaria Final del D026-2016-  
PCM. Su autenticidad e integridad pueden ser contrastadas a través del  
siguiente link: <https://legd.pvn.gob.pe/Tramita/DeTidwSCHdIAEIA>





PERÚ

Ministerio  
de Transportes  
y Comunicaciones

Viceministerio  
de Transportes

Provias Nacional

"Decenio de la Igualdad de Oportunidades para Mujeres y Hombres"  
"Año de la unidad, la paz y el desarrollo"

**PANTALON 2 VERANO PARA CABALLEROS:**

CONCEPTO	DESCRIPCION
DESCRIPCION	Lanilla Color entero beige medio.
COMPOSICION	70% lana 30% poliéster +/- 5%
ANCHO ENTRE ORILLOS	148 cms mínimo
PESO GRMS/LINEAL (ASTM D-3776)	305 +/- 6% (incluye orillos)
PESO GRMS/M2 (ASTM D-3776)	200 +/- 6%
ARMADURA	Tela 1/1
TITULO DEL HILADO (ASTM-1059)	
Urdimbre	Nm 243 +/- 5%
Trama	Nm 243 +/- 5%
DENSIDAD (N° HILOS/CMS) (ASTM D-3775)	
Urdimbre	21.0 +/- 3
Trama	19.0 +/- 3
ESTABILIDAD DIMENSIONAL (AATCC-135)	
Urdimbre	-1.0% máximo
Trama	-0.5% máximo
SOLIDEZ DEL COLOR	
A LA LUZ (AATCC-16) Escala de grises	3.5 mínimo
AL SUDOR ACIDO (AATCC-15)	3.0 mínimo
AL SUDOR ALCALINO (AATCC-15)	3.0 mínimo
AL FROTE SECO (AATCC-8)	4.0 mínimo
AL FROTE HUMEDO (AATCC-8)	3.5 mínimo
AL LAVADO EN SECO (AATCC-132)	4.0 mínimo
ACABADO	Termofijado y Decalizado



BICENTENARIO  
DEL PERÚ  
2021 - 2024

Expediente: I-20089-2023-V-2

Esto es una copia auténtica imprimible de un documento electrónico  
archivado de PROVIAS, aplicando lo dispuesto por el Artículo 025 de D.S. 072  
- 2013-PCM y la Tercera Disposición Complementaria Final del D026-2016-  
PCM. Su autenticidad e integridad pueden ser contrastadas a través del  
siguiente link: <https://legi.pvm.gob.pe/Tramite/De7idw5CKdIAEJA+>







Ministerio  
de Transportes  
y Comunicaciones

Viceministerio  
de Transportes

Provias Nacional

"Decenio de la Igualdad de Oportunidades para Mujeres y Hombres"  
"Año de la unidad, la paz y el desarrollo"

**CAMISA VERANO 1**

CONCEPTO	CAMISA 1
DESCRIPCION – COLOR	Algodón – Poliéster – Lycra
TELA	Doble raya azul en fondo blanco
COMPOSICION	
URDIMBRE	65% algodón +/- 5 - 35% Poliéster +/- 5
TRAMA	58% algodón +/- 5 - 31% Poliéster +/- 5 – Lycra 11% +/- 11%
GLOBAL	62 algodón +/- 5% - Poliéster 34% +/- 5% - Lycra 4% +/- 2%
PESO GRMS/M2	123 +/- 5%
ARMADURA	Sarga 2/2
TITULO DEL HILADO	
Urdimbre	50/1 +/- 3
Trama	50/1 +/- 3
N° hilos por pulgada acabada	
Urdimbre	151 +/- 5 %.
Trama	90 +/- 5%.
RESISTENCIA A LA TRACCION KG-F	
Urdimbre	25 kg-f min.
Trama	12kg-f-min
SOLIDEZ DEL COLOR	
ALA LUZ	3.0 min.
AL LAVADO DOMESTICO (2A)	4.0 min.
AL SUDOR ACIDO	4.0 min.
AL FROTE SECO	4.0 min.
AL FROTE HUMEDO	3.0 min.
ACABADO	Hilo teñido – Blanqueado – Caustificado – Óptico – Apresto – Pre encogido



BICENTENARIO  
DEL PERÚ  
2021 - 2024

Expediente: 1-00009-2023-V-2

Esto es una copia auténtica imprimible de un documento electrónico  
archivado de PROVIAS, aplicando lo dispuesto por el Artículo 025 de D.S. 070  
- 2013-PCM y la Tercera Disposición Complementaria Final del D026-2016-  
PCM. Su autenticidad e integridad pueden ser contrastadas a través del  
siguiente link: <https://kgd.pvn.gob.pe/Tramite/De71d5C8E1A5A4>





PERÚ

Ministerio  
de Transportes  
y Comunicaciones

Viceministerio  
de Transportes

Provias Nacional

"Decenio de la Igualdad de Oportunidades para Mujeres y Hombres"  
"Año de la unidad, la paz y el desarrollo"

TELA DE CONTRASTE PARA LA CAMISAS DE VERANO 1

CONCEPTO	CAMISA 2
NOMBRE	Polipina Azul Acero
COLOR	Azul
TIPO DE TEJIDO	Plano
COMPOSICION (%) – AATCC 20/20*	
URDIMBRE	100% Algodón
TRAMA	100% Algodón
PESO g/m2 –ASTM D 3776	117 +/- 5%
ARMADURA	Tafetán
TITULO DE HILADO (método interno)	
URDIMBRE	100/2 +/- 5
TRAMA	100/2 +/- 5
N° DE HILOS X PULGADA ACABADA (método interno)	
URDIMBRE	158 +/- 5%
TRAMA	76 +/- 5%
RESISTENCIA A LA TRACCION KgF – ASTM D5034	
URDIMBRE	11 min.
TRAMA	11 min.
SOLIDEZ DEL COLOR	
A LA LUZ – AATCC 16	3.0 min.
AL LAVADO DOMESTICO –AATCC 61	3.0 min
ALSUDOR ACIDO – AATCC - 16	3.0 min
AL FROTE SECO –AATCC 8	3.0 min
AL FROTE HUMEDO – AATCC8	2.0 min
ACABADO	Hilo color: Teñido con colorante reactivo Tela: Desencolado, Mercerizado, suavizante, calandra, pre encogido



BICENTENARIO  
DEL PERÚ  
2021 - 2024

Expediente: 1-09089-2023-V-2

Esto es una copia auténtica imprimible de un documento electrónico  
emitido de PROVIAS, aplicando lo dispuesto por el Artículo 025 de D.S. 071  
-2013-PCM y la Tercera Disposición Complementaria Final del D026-2016-  
PCM. Su autenticidad e integridad pueden ser contrastadas a través del  
siguiente link: <https://gds.pvn.gob.pe/Tienda/Detail?SKU=14244>





PERÚ

Ministerio  
de Transportes  
y Comunicaciones

Viceministerio  
de Transportes

Provias Nacional

"Decenio de la Igualdad de Oportunidades para Mujeres y Hombres"  
"Año de la unidad, la paz y el desarrollo"

#### CAMISA VERANO 2

CONCEPTO	CAMISA 2
DESCRIPCION – COLOR	Dobby Espigas Finas color Crema
TIPO DE TEJIDO	Plano
COMPOSICION (%) – AATCC 20/20A	
URDIMBRE	65% algodón +/- 5 - 35% Poliéster +/- 5 (mezcla íntima)
TRAMA	65% algodón +/- 5 - 35% Poliéster +/- 5 (mezcla íntima)
PESO GRMS/M2	145 +/- 5%
ARMADURA	Dobby
TITULO DEL HILADO – ASTM D1059	
Urdimbre	50/1 +/- 5
Trama	50/1 +/- 5
N° hilos por pulgada acabada	
Urdimbre	171 +/- 5.
Trama	114 +/- 5.
RESISTENCIA A LA TRACCION KG-F	
Urdimbre	11.0
Trama	11.0
SOLIDEZ DEL COLOR	
A LA LUZ	3-4
AL LAVADO DOMESTICO	3
AL SUDOR ALCALINO	3-4
AL SUDOR ACIDO	3-4
AL FROTE SECO	3-4 colores oscuros
AL FROTE HUMEDO	2-3 colores oscuros
ACABADO	Hilo color teñido, blanqueado, caustificado, acabado con resina y pre encogido

Firmado Digitalmente por:  
BUSTAMANTE  
GONZALES Rossana FAU  
20503503039 soft  
DNI: PNOPE-09862781  
Fecha: 14/08/2023 17:05:22

Elaborado por: Lic. Rossana Bustamante Gonzales  
Especialista en Bienestar

Aprobado por: Lic. Walter Gines Vega  
Jefe de la Oficina de Recursos Humanos



BICENTENARIO  
DEL PERÚ  
2021 - 2024

Expediente: 1-00029-2023-V-2

Esto es una copia auténtica imprimible de un documento electrónico  
archivado de PROVIAS, aplicando lo dispuesto por el Artículo 025 de D.S. 071  
- 2013-PCM y la Tercera Disposición Complementaria Final del DS-2010-  
PCM. Su autenticidad e integridad pueden ser contrastadas a través del  
siguiente link: <https://regd.pon.gob.pe/Tramite/DeTramite/SOLICITANTE>



### Importante

*Para determinar que los postores cuentan con las capacidades necesarias para ejecutar el contrato, el comité de selección incorpora los requisitos de calificación previstos por el área usuaria en el requerimiento, no pudiendo incluirse requisitos adicionales, ni distintos a los siguientes:*

## 3.2. REQUISITOS DE CALIFICACIÓN

B	EXPERIENCIA DEL POSTOR EN LA ESPECIALIDAD
	<p><u>Requisitos:</u></p> <p>El postor debe acreditar un monto facturado acumulado equivalente a:</p> <ul style="list-style-type: none"> <li>• Ítem 1: S/.380,000.00 (Trescientos ochenta mil con 00/100 soles).</li> <li>• Ítem 2: S/.460,000.00 (Cuatrocientos sesenta mil con 00/100 soles)</li> </ul> <p>En el caso de postores que declaren tener la condición de micro y pequeña empresa, se acredita una experiencia de:</p> <ul style="list-style-type: none"> <li>• Ítem 1: S/.90,000.00 (Noventa Mil con 00/100 soles).</li> <li>• Ítem 2: S/.110,000.00 (Ciento Diez Mil con 00/100 soles)</li> </ul> <p>Por la venta de bienes iguales o similares al objeto de la convocatoria, durante los ocho (8) años anteriores a la fecha de la presentación de ofertas que se computarán desde la fecha de la conformidad o emisión del comprobante de pago, según corresponda. En el caso de consorcios, todos los integrantes deben contar con la condición de micro y pequeña empresa.</p> <p>Se considerarán como bienes similares los siguientes:</p> <ul style="list-style-type: none"> <li>• Ítems 1 y 2: Venta de uniformes institucionales, uniformes corporativos, confección de ternos.</li> </ul> <p><u>Acreditación:</u></p> <p>La experiencia del postor en la especialidad se acreditará con copia simple de (i) contratos u órdenes de compra, y su respectiva conformidad o constancia de prestación; o (ii) comprobantes de pago cuya cancelación se acredite documental y fehacientemente, con voucher de depósito, nota de abono, reporte de estado de cuenta, cualquier otro documento emitido por Entidad del sistema financiero que acredite el abono o mediante cancelación en el mismo comprobante de pago<sup>10</sup>, correspondientes a un máximo de veinte (20) contrataciones.</p> <p>En caso los postores presenten varios comprobantes de pago para acreditar una sola contratación, se debe acreditar que corresponden a dicha contratación; de lo contrario, se asumirá que los comprobantes acreditan contrataciones independientes, en cuyo caso solo se considerará, para la evaluación, las veinte (20) primeras contrataciones indicadas en el <b>Anexo N° 8</b> referido a la Experiencia del Postor en la Especialidad.</p> <p>En el caso de suministro, solo se considera como experiencia la parte del contrato que haya sido ejecutada durante los ocho (8) años anteriores a la fecha de presentación de ofertas, debiendo adjuntarse copia de las conformidades correspondientes a tal parte o los respectivos comprobantes de pago cancelados.</p> <p>En los casos que se acredite experiencia adquirida en consorcio, debe presentarse la promesa de consorcio o el contrato de consorcio del cual se desprenda fehacientemente el porcentaje de las obligaciones que se asumió en el contrato presentado; de lo contrario, no se computará la experiencia proveniente de dicho contrato.</p> <p>Asimismo, cuando se presenten contratos derivados de procesos de selección convocados antes del 20.09.2012, la calificación se ceñirá al método descrito en la Directiva “Participación de Proveedores en Consorcio en las Contrataciones del Estado”, debiendo presumirse que el porcentaje de las obligaciones</p>

<sup>10</sup> Cabe precisar que, de acuerdo con la **Resolución N° 0065-2018-TCE-S1 del Tribunal de Contrataciones del Estado**:

*“... el solo sello de cancelado en el comprobante, cuando ha sido colocado por el propio postor, no puede ser considerado como una acreditación que produzca fehaciencia en relación a que se encuentra cancelado. Admitir ello equivaldría a considerar como válida la sola declaración del postor afirmando que el comprobante de pago ha sido cancelado”*

*(...)*

*“Situación diferente se suscita ante el sello colocado por el cliente del postor [sea utilizando el término “cancelado” o “pagado”] supuesto en el cual sí se contaría con la declaración de un tercero que brinde certeza, ante la cual debiera reconocerse la validez de la experiencia”.*

equivale al porcentaje de participación de la promesa de consorcio o del contrato de consorcio. En caso que en dichos documentos no se consigne el porcentaje de participación se presumirá que las obligaciones se ejecutaron en partes iguales.

Si el titular de la experiencia no es el postor, consignar si dicha experiencia corresponde a la matriz en caso que el postor sea sucursal, o fue transmitida por reorganización societaria, debiendo acompañar la documentación sustentatoria correspondiente.

Si el postor acredita experiencia de otra persona jurídica como consecuencia de una reorganización societaria, debe presentar adicionalmente el **Anexo N° 9**.

Cuando en los contratos, órdenes de compra o comprobantes de pago el monto facturado se encuentre expresado en moneda extranjera, debe indicarse el tipo de cambio venta publicado por la Superintendencia de Banca, Seguros y AFP correspondiente a la fecha de suscripción del contrato, de emisión de la orden de compra o de cancelación del comprobante de pago, según corresponda.

Sin perjuicio de lo anterior, los postores deben llenar y presentar el **Anexo N° 8** referido a la Experiencia del Postor en la Especialidad.

#### Importante

*En el caso de consorcios, solo se considera la experiencia de aquellos integrantes que se hay comprometido, según la promesa de consorcio, a ejecutar el objeto materia de la convocato conforme a la Directiva "Participación de Proveedores en Consorcio en las Contrataciones del Estado"*

#### Importante

- *Si como resultado de una consulta u observación corresponde precisarse o ajustarse el requerimiento, se solicita la autorización del área usuaria y se pone de conocimiento de tal hecho a la dependencia que aprobó el expediente de contratación, de conformidad con el numeral 72.3 del artículo 72 del Reglamento.*
- *El cumplimiento de las Especificaciones Técnicas se realiza mediante la presentación de una declaración jurada. De ser el caso, adicionalmente la Entidad puede solicitar documentación que acredite el cumplimiento del algún componente de las características y/o requisitos funcionales. Para dicho efecto, consignará de manera detallada los documentos que deben presentar los postores en el literal e) del numeral 2.2.1.1 de esta sección de las bases.*
- *Los requisitos de calificación determinan si los postores cuentan con las capacidades necesarias para ejecutar el contrato, lo que debe ser acreditado documentalente, y no mediante declaración jurada.*



## CAPÍTULO IV FACTORES DE EVALUACIÓN

La evaluación se realiza sobre la base de cien (100) puntos.

Para determinar la oferta con el mejor puntaje y el orden de prelación de las ofertas, se considera lo siguiente:

FACTOR DE EVALUACIÓN	PUNTAJE / METODOLOGÍA PARA SU ASIGNACIÓN
<b>A. PRECIO</b>	
<p><u>Evaluación:</u></p> <p>Se evaluará considerando el precio ofertado por el postor.</p> <p><u>Acreditación:</u></p> <p>Se acreditará mediante el documento que contiene el precio de la oferta (<b>Anexo N° 6</b>).</p>	<p>La evaluación consistirá en otorgar el máximo puntaje a la oferta de precio más bajo y otorgar a las demás ofertas puntajes inversamente proporcionales a sus respectivos precios, según la siguiente fórmula:</p> $P_i = \frac{O_m \times PMP}{O_i}$ <p> <i>i</i> = Oferta  <i>Pi</i> = Puntaje de la oferta a evaluar  <i>Oi</i> = Precio i  <i>Om</i> = Precio de la oferta más baja  <i>PMP</i> = Puntaje máximo del precio                 </p> <p style="text-align: right;"><b>100 puntos</b></p>

### Importante

*Los factores de evaluación elaborados por el comité de selección son objetivos y guardan vinculación, razonabilidad y proporcionalidad con el objeto de la contratación. Asimismo, estos no pueden calificar con puntaje el cumplimiento de las Especificaciones Técnicas ni los requisitos de calificación.*

## CAPÍTULO V PROFORMA DEL CONTRATO

### Importante

*Dependiendo del objeto del contrato, de resultar indispensable, puede incluirse cláusulas adicionales o la adecuación de las propuestas en el presente documento, las que en ningún caso pueden contemplar disposiciones contrarias a la normativa vigente ni a lo señalado en este capítulo.*

Conste por el presente documento, la contratación de **ADQUISICIÓN DE UNIFORME INSTITUCIONAL INVIERNO Y VERANO PARA EL PERSONAL ADMINISTRATIVO DE PROVIAS NACIONAL**, que celebra de una parte [CONSIGNAR EL NOMBRE DE LA ENTIDAD], en adelante LA ENTIDAD, con RUC N° [.....], con domicilio legal en [.....], representada por [.....], identificado con DNI N° [.....], y de otra parte [.....], con RUC N° [.....], con domicilio legal en [.....], inscrita en la Ficha N° [.....] Asiento N° [.....] del Registro de Personas Jurídicas de la ciudad de [.....], debidamente representado por su Representante Legal, [.....], con DNI N° [.....], según poder inscrito en la Ficha N° [.....], Asiento N° [.....] del Registro de Personas Jurídicas de la ciudad de [.....], a quien en adelante se le denominará EL CONTRATISTA en los términos y condiciones siguientes:

### **CLÁUSULA PRIMERA: ANTECEDENTES**

Con fecha [.....], el comité de selección adjudicó la buena pro de la **LICITACIÓN PÚBLICA N° 0013-2023-MTC/20 - PRIMERA CONVOCATORIA**, para la contratación de **ADQUISICIÓN DE UNIFORME INSTITUCIONAL INVIERNO Y VERANO PARA EL PERSONAL ADMINISTRATIVO DE PROVIAS NACIONAL**, a [INDICAR NOMBRE DEL GANADOR DE LA BUENA PRO], cuyos detalles e importe constan en los documentos integrantes del presente contrato.

### **CLÁUSULA SEGUNDA: OBJETO**

El presente contrato tiene por objeto **ADQUISICIÓN DE UNIFORME INSTITUCIONAL INVIERNO Y VERANO PARA EL PERSONAL ADMINISTRATIVO DE PROVIAS NACIONAL**.

### **CLÁUSULA TERCERA: MONTO CONTRACTUAL**

El monto total del presente contrato asciende a [CONSIGNAR MONEDA Y MONTO], que incluye todos los impuestos de Ley.

Este monto comprende el costo del bien, todos los tributos, seguros, transporte, inspecciones, pruebas y, de ser el caso, los costos laborales conforme a la legislación vigente, así como cualquier otro concepto que pueda tener incidencia sobre la ejecución de la prestación materia del presente contrato.

### **CLÁUSULA CUARTA: DEL PAGO<sup>11</sup>**

LA ENTIDAD se obliga a pagar la contraprestación a EL CONTRATISTA en [INDICAR MONEDA], en [INDICAR EL DETALLE DEL PAGO ÚNICO O PAGOS A CUENTA, SEGÚN CORRESPONDA], luego de la recepción formal y completa de la documentación correspondiente, según lo establecido en el artículo 171 del Reglamento de la Ley de Contrataciones del Estado.

Para tal efecto, el responsable de otorgar la conformidad de la prestación deberá hacerlo en un plazo que no excederá de los siete (7) días de producida la recepción, salvo que se requiera efectuar pruebas que permitan verificar el cumplimiento de la obligación, en cuyo caso la conformidad se emite en un plazo máximo de quince (15) días, bajo responsabilidad de dicho funcionario.

LA ENTIDAD debe efectuar el pago dentro de los diez (10) días calendario siguientes de otorgada la conformidad de los bienes, siempre que se verifiquen las condiciones establecidas en el contrato para ello, bajo responsabilidad del funcionario competente.

<sup>11</sup> En cada caso concreto, dependiendo de la naturaleza del contrato, podrá adicionarse la información que resulte pertinente a efectos de generar el pago.

En caso de retraso en el pago por parte de LA ENTIDAD, salvo que se deba a caso fortuito o fuerza mayor, EL CONTRATISTA tendrá derecho al pago de intereses legales conforme a lo establecido en el artículo 39 de la Ley de Contrataciones del Estado y en el artículo 171 de su Reglamento, los que se computan desde la oportunidad en que el pago debió efectuarse.

#### **CLÁUSULA QUINTA: DEL PLAZO DE LA EJECUCIÓN DE LA PRESTACIÓN**

El plazo de ejecución del presente contrato es de [.....], el mismo que se computa desde [CONSIGNAR SI ES DEL DÍA SIGUIENTE DEL PERFECCIONAMIENTO DEL CONTRATO, DESDE LA FECHA QUE SE ESTABLEZCA EN EL CONTRATO O DESDE LA FECHA EN QUE SE CUMPLAN LAS CONDICIONES PREVISTAS EN EL CONTRATO PARA EL INICIO DE LA EJECUCIÓN, DEBIENDO INDICAR LAS MISMAS EN ESTE ÚLTIMO CASO. EN LA MODALIDAD DE LLAVE EN MANO DETALLAR EL PLAZO DE ENTREGA, SU INSTALACIÓN Y PUESTA EN FUNCIONAMIENTO].

#### **CLÁUSULA SEXTA: PARTES INTEGRANTES DEL CONTRATO**

El presente contrato está conformado por las bases integradas, la oferta ganadora, así como los documentos derivados del procedimiento de selección que establezcan obligaciones para las partes.

#### **CLÁUSULA SÉTIMA: GARANTÍAS**

EL CONTRATISTA entregó al perfeccionamiento del contrato la respectiva garantía incondicional, solidaria, irrevocable, y de realización automática en el país al solo requerimiento, a favor de LA ENTIDAD, por los conceptos, montos y vigencias siguientes:

- De fiel cumplimiento del contrato: [CONSIGNAR EL MONTO], a través de la [INDICAR EL TIPO DE GARANTÍA PRESENTADA] N° [INDICAR NÚMERO DEL DOCUMENTO] emitida por [SEÑALAR EMPRESA QUE LA EMITE]. Monto que es equivalente al diez por ciento (10%) del monto del contrato original, la misma que debe mantenerse vigente hasta la conformidad de la recepción de la prestación.

En el caso que corresponda, consignar lo siguiente:

- Garantía fiel cumplimiento por prestaciones accesorias: [CONSIGNAR EL MONTO], a través de la [INDICAR EL TIPO DE GARANTÍA PRESENTADA] N° [INDICAR NÚMERO DEL DOCUMENTO] emitida por [SEÑALAR EMPRESA QUE LA EMITE], la misma que debe mantenerse vigente hasta el cumplimiento total de las obligaciones garantizadas.

#### **Importante**

*En los contratos derivados de procedimientos de selección por relación de ítems, cuando el monto del ítem adjudicado o la sumatoria de los montos de los ítems adjudicados sea igual o menor a doscientos mil Soles (S/ 200,000.00), no corresponde presentar garantía de fiel cumplimiento de contrato ni garantía de fiel cumplimiento por prestaciones accesorias, conforme a lo dispuesto en el literal a) del artículo 152 del Reglamento.*

#### **CLÁUSULA OCTAVA: EJECUCIÓN DE GARANTÍAS POR FALTA DE RENOVACIÓN**

LA ENTIDAD puede solicitar la ejecución de las garantías cuando EL CONTRATISTA no las hubiere renovado antes de la fecha de su vencimiento, conforme a lo dispuesto en el literal a) del numeral 155.1 del artículo 155 del Reglamento de la Ley de Contrataciones del Estado.

#### **CLÁUSULA DÉCIMA: RECEPCIÓN Y CONFORMIDAD DE LA PRESTACIÓN**

La recepción y conformidad de la prestación se regula por lo dispuesto en el artículo 168 del Reglamento de la Ley de Contrataciones del Estado. La recepción será otorgada por [CONSIGNAR EL ÁREA O UNIDAD ORGÁNICA DE ALMACÉN O LA QUE HAGA SUS VECES] y la conformidad será otorgada por [CONSIGNAR EL ÁREA O UNIDAD ORGÁNICA QUE OTORGARÁ LA CONFORMIDAD] en el plazo máximo de [CONSIGNAR SIETE (7) DÍAS O MÁXIMO QUINCE (15) DÍAS, EN CASO SE REQUIERA EFECTUAR PRUEBAS QUE PERMITAN VERIFICAR EL CUMPLIMIENTO DE LA OBLIGACIÓN] días de producida la recepción.

De existir observaciones, LA ENTIDAD las comunica al CONTRATISTA, indicando claramente el sentido de estas, otorgándole un plazo para subsanar no menor de dos (2) ni mayor de ocho (8)

días. Dependiendo de la complejidad o sofisticación de las subsanaciones a realizar el plazo para subsanar no puede ser menor de cinco (5) ni mayor de quince (15) días. Si pese al plazo otorgado, EL CONTRATISTA no cumpliera a cabalidad con la subsanación, LA ENTIDAD puede otorgar al CONTRATISTA periodos adicionales para las correcciones pertinentes. En este supuesto corresponde aplicar la penalidad por mora desde el vencimiento del plazo para subsanar.

Este procedimiento no resulta aplicable cuando los bienes manifiestamente no cumplan con las características y condiciones ofrecidas, en cuyo caso LA ENTIDAD no efectúa la recepción o no otorga la conformidad, según corresponda, debiendo considerarse como no ejecutada la prestación, aplicándose la penalidad que corresponda por cada día de atraso.

#### **CLÁUSULA UNDÉCIMA: DECLARACIÓN JURADA DEL CONTRATISTA**

EL CONTRATISTA declara bajo juramento que se compromete a cumplir las obligaciones derivadas del presente contrato, bajo sanción de quedar inhabilitado para contratar con el Estado en caso de incumplimiento.

#### **CLÁUSULA DUODÉCIMA: RESPONSABILIDAD POR VICIOS OCULTOS**

La recepción conforme de la prestación por parte de LA ENTIDAD no enerva su derecho a reclamar posteriormente por defectos o vicios ocultos, conforme a lo dispuesto por los artículos 40 de la Ley de Contrataciones del Estado y 173 de su Reglamento.

El plazo máximo de responsabilidad del contratista es de [CONSIGNAR TIEMPO EN AÑOS, NO MENOR DE UN (1) AÑO] año(s) contado a partir de la conformidad otorgada por LA ENTIDAD.

#### **CLÁUSULA DÉCIMA TERCERA: PENALIDADES**

Si EL CONTRATISTA incurre en retraso injustificado en la ejecución de las prestaciones objeto del contrato, LA ENTIDAD le aplica automáticamente una penalidad por mora por cada día de atraso, de acuerdo a la siguiente fórmula:

$$\text{Penalidad Diaria} = \frac{0.10 \times \text{monto vigente}}{F \times \text{plazo vigente en días}}$$

Donde:

**F = 0.25 para plazos mayores a sesenta (60) días o;**

**F = 0.40 para plazos menores o iguales a sesenta (60) días.**

El retraso se justifica a través de la solicitud de ampliación de plazo debidamente aprobado. Adicionalmente, se considera justificado el retraso y en consecuencia no se aplica penalidad, cuando EL CONTRATISTA acredite, de modo objetivamente sustentado, que el mayor tiempo transcurrido no le resulta imputable. En este último caso la calificación del retraso como justificado por parte de LA ENTIDAD no da lugar al pago de gastos generales ni costos directos de ningún tipo, conforme el numeral 162.5 del artículo 162 del Reglamento de la Ley de Contrataciones del Estado.

#### **Importante**

*De haberse previsto establecer penalidades distintas a la penalidad por mora, incluir dichas penalidades, los supuestos de aplicación de penalidad, la forma de cálculo de la penalidad para cada supuesto y el procedimiento mediante el cual se verifica el supuesto a penalizar, conforme el artículo 163 del Reglamento de la Ley de Contrataciones del Estado.*

Estas penalidades se deducen de los pagos a cuenta o del pago final, según corresponda; o si fuera necesario, se cobra del monto resultante de la ejecución de la garantía de fiel cumplimiento.

Estos dos (2) tipos de penalidades pueden alcanzar cada una un monto máximo equivalente al diez por ciento (10%) del monto del contrato vigente, o de ser el caso, del ítem que debió ejecutarse.

Cuando se llegue a cubrir el monto máximo de la penalidad por mora o el monto máximo para otras penalidades, de ser el caso, LA ENTIDAD puede resolver el contrato por incumplimiento.

#### **CLÁUSULA DÉCIMA CUARTA: RESOLUCIÓN DEL CONTRATO**

Cualquiera de las partes puede resolver el contrato, de conformidad con el numeral 32.3 del artículo 32 y artículo 36 de la Ley de Contrataciones del Estado, y el artículo 164 de su Reglamento. De darse el caso, LA ENTIDAD procederá de acuerdo a lo establecido en el artículo 165 del Reglamento de la Ley de Contrataciones del Estado.

#### **CLÁUSULA DÉCIMA QUINTA: RESPONSABILIDAD DE LAS PARTES**

Cuando se resuelva el contrato por causas imputables a algunas de las partes, se debe resarcir los daños y perjuicios ocasionados, a través de la indemnización correspondiente. Ello no obsta la aplicación de las sanciones administrativas, penales y pecuniarias a que dicho incumplimiento diere lugar, en el caso que éstas correspondan.

Lo señalado precedentemente no exime a ninguna de las partes del cumplimiento de las demás obligaciones previstas en el presente contrato.

#### **CLÁUSULA DÉCIMA SEXTA: ANTICORRUPCIÓN**

EL CONTRATISTA declara y garantiza no haber, directa o indirectamente, o tratándose de una persona jurídica a través de sus socios, integrantes de los órganos de administración, apoderados, representantes legales, funcionarios, asesores o personas vinculadas a las que se refiere el artículo 7 del Reglamento de la Ley de Contrataciones del Estado, ofrecido, negociado o efectuado, cualquier pago o, en general, cualquier beneficio o incentivo ilegal en relación al contrato.

Asimismo, el CONTRATISTA se obliga a conducirse en todo momento, durante la ejecución del contrato, con honestidad, probidad, veracidad e integridad y de no cometer actos ilegales o de corrupción, directa o indirectamente o a través de sus socios, accionistas, participacionistas, integrantes de los órganos de administración, apoderados, representantes legales, funcionarios, asesores y personas vinculadas a las que se refiere el artículo 7 del Reglamento de la Ley de Contrataciones del Estado.

Además, EL CONTRATISTA se compromete a i) comunicar a las autoridades competentes, de manera directa y oportuna, cualquier acto o conducta ilícita o corrupta de la que tuviera conocimiento; y ii) adoptar medidas técnicas, organizativas y/o de personal apropiadas para evitar los referidos actos o prácticas.

Finalmente, EL CONTRATISTA se compromete a no colocar a los funcionarios públicos con los que deba interactuar, en situaciones reñidas con la ética. En tal sentido, reconoce y acepta la prohibición de ofrecerles a éstos cualquier tipo de obsequio, donación, beneficio y/o gratificación, ya sea de bienes o servicios, cualquiera sea la finalidad con la que se lo haga.

#### **CLÁUSULA DÉCIMA SÉTIMA: MARCO LEGAL DEL CONTRATO**

Sólo en lo no previsto en este contrato, en la Ley de Contrataciones del Estado y su Reglamento, en las directivas que emita el OSCE y demás normativa especial que resulte aplicable, serán de aplicación supletoria las disposiciones pertinentes del Código Civil vigente, cuando corresponda, y demás normas de derecho privado.

#### **CLÁUSULA DÉCIMA OCTAVA: SOLUCIÓN DE CONTROVERSIAS<sup>12</sup>**

Las controversias que surjan entre las partes durante la ejecución del contrato se resuelven mediante conciliación o arbitraje, según el acuerdo de las partes.

Cualquiera de las partes tiene derecho a iniciar el arbitraje a fin de resolver dichas controversias dentro del plazo de caducidad previsto en la Ley de Contrataciones del Estado y su Reglamento.

Facultativamente, cualquiera de las partes tiene el derecho a solicitar una conciliación dentro del plazo de caducidad correspondiente, según lo señalado en el artículo 224 del Reglamento de la Ley de Contrataciones del Estado, sin perjuicio de recurrir al arbitraje, en caso no se llegue a un acuerdo entre ambas partes o se llegue a un acuerdo parcial. Las controversias sobre nulidad del contrato solo pueden ser sometidas a arbitraje.

<sup>12</sup> De acuerdo con el numeral 225.3 del artículo 225 del Reglamento, las partes pueden recurrir al arbitraje ad hoc cuando las controversias deriven de procedimientos de selección cuyo valor estimado sea menor o igual a cinco millones con 00/100 soles (S/ 5 000 000,00).



El Laudo arbitral emitido es inapelable, definitivo y obligatorio para las partes desde el momento de su notificación, según lo previsto en el numeral 45.21 del artículo 45 de la Ley de Contrataciones del Estado.

**CLÁUSULA: SOLUCIÓN DE CONTROVERSIAS MEDIANTE CONCILIACIÓN Y/O ARBITRAJE**

Las partes acuerdan que las controversias que surjan sobre la ejecución, interpretación, resolución, inexistencia, ineficacia, nulidad o invalidez del Contrato, se resolverán mediante conciliación y/o arbitraje, con excepción de aquellas referidas en el Artículo 23° de la Ley Orgánica del Sistema Nacional de Control y de la Contraloría General de la República, Ley N° 27785 y demás que por su naturaleza sean excluidas por ley.

Facultativamente, cualquiera de las partes tiene el derecho a solicitar una conciliación dentro del plazo de caducidad correspondiente, según lo señalado en la Ley de Contrataciones del Estado y su Reglamento, sin perjuicio de recurrir al arbitraje.

Si la conciliación concluyera por inasistencia de una o ambas partes, con un acuerdo parcial o sin acuerdo, las partes someterán a la competencia arbitral la solución definitiva de las controversias. Para tales efectos, cualquiera de las partes deberá, dentro del plazo de treinta (30) días hábiles siguientes de concluida la conciliación, iniciar el arbitraje. El vencimiento del plazo antes indicado, sin que se haya iniciado el arbitraje, implicará la renuncia a las pretensiones fijadas en la solicitud de conciliación.

Las partes acuerdan que el proceso arbitral será de tipo institucional, conformado por un tribunal de 3 árbitros en la que cada parte elegirá al suyo y los dos designados elegirán al presidente. El arbitraje se realizará bajo la organización, administración, reglamento y normas complementarias del (se sugiere: Centro de Análisis y Resolución de Conflictos de la Pontificia Universidad Católica del Perú (CARC PUCP) o Centro Arbitraje del Colegio de Ingenieros del Perú o Centro de Arbitraje de la Cámara de Comercio de Lima), empero el plazo para designar árbitro de parte de la Entidad será de diez (10) días hábiles a fin de cumplir con los procedimientos internos y la obligación legal establecida en la Ley de Contrataciones del Estado.

Las partes contarán con un plazo no menor de treinta (30) días hábiles para presentar su escrito de demanda, contestación de demanda, reconvencción o contestación a la reconvencción, según corresponda. El mismo plazo regirá para la presentación de medios de defensa, cuestiones previas, cuestionamientos probatorios o excepciones.

En caso se ofrezca una pericia de parte, dicha labor debe ser encomendada por el tribunal arbitral a una persona natural o jurídica de reconocida especialidad en la materia. El costo final será asumido por la parte que ofrezca la pericia de parte. Una vez presentado el dictamen o informe pericial correspondiente, la(s) parte(s) deberá(n) absolver o formular sus observaciones en un plazo no menor de treinta (30) días hábiles, como mínimo.

En caso que cualquiera de las partes o ambas soliciten al Tribunal Arbitral una pericia de oficio o cuando el Tribunal Arbitral ordene de oficio una Pericia, se dispondrá de la ejecución de la misma, debiendo asumir proporcionalmente cada parte el costo final de dicha actuación probatoria o en iguales proporciones, respectivamente. Para estos efectos, el Tribunal Arbitral tendrá en cuenta la propuesta de puntos a analizar que las partes proporcionen para definir el objeto de la pericia de oficio. Una vez presentado el dictamen o informe pericial correspondiente, las partes deberán absolver o formular sus observaciones en un plazo no menor de treinta (30) días hábiles, como mínimo.

En caso que por falta de los pagos correspondientes a los gastos arbitrales, el Tribunal Arbitral determine el archivo o la terminación de las actuaciones arbitrales, según la denominación del Reglamento aplicable, ello implicará la culminación del proceso arbitral y, en consecuencia, la conformidad y/o consentimiento con los actos que fueron materia de controversia en el referido proceso.

Las partes acuerdan no solicitar el servicio de arbitraje de emergencia ni solicitar el inicio de un arbitraje express o arbitraje acelerado en cualquier centro arbitral.

En los casos que, se solicite una medida cautelar y la Entidad sea la parte afectada con una medida cautelar dictada por un juez o tribunal arbitral (no árbitro de emergencia), se exige como

requisito de admisibilidad la presentación de una contracautela que necesariamente será una fianza bancaria emitida por una entidad supervisada por la Superintendencia de Banca, Seguros y AFP, la misma que debe ser solidaria, incondicionada y de realización automática en favor de la entidad, por el tiempo que dure el proceso arbitral. El monto de la contracautela no debe ser menor a la garantía de fiel cumplimiento del presente contrato. Las partes acuerdan que el tribunal arbitral tiene competencia para resolver los pedidos de ejecución de la contracautela por los daños y perjuicios que la medida cautelar ocasione a alguna de las partes. En ningún supuesto, la medida cautelar puede disponer la suspensión de la ejecución de la obra ni del saldo de obra.

Una vez que el expediente judicial sobre medida cautelar ingrese al Centro de Arbitraje, el tribunal arbitral constituido tendrá veinte (20) días hábiles para resolver el escrito de oposición o recurso de apelación pendiente de pronunciamiento por parte del señor juez que otorgó la medida cautelar fuera de proceso arbitral. Si el contratista resuelve el contrato, estando vigente la medida cautelar, la Entidad podrá gestionar el saldo de obra.

Las partes no le confieren al Tribunal Arbitral la posibilidad de ejecutar el laudo.

Para solicitar la suspensión de los efectos del laudo, en sede judicial, no es requisito la presentación de una garantía bancaria.

#### **CLÁUSULA DÉCIMA NOVENA: FACULTAD DE ELEVAR A ESCRITURA PÚBLICA**

Cualquiera de las partes puede elevar el presente contrato a Escritura Pública corriendo con todos los gastos que demande esta formalidad.

#### **CLÁUSULA VIGÉSIMA: DOMICILIO PARA EFECTOS DE LA EJECUCIÓN CONTRACTUAL**

Las partes declaran el siguiente domicilio para efecto de las notificaciones que se realicen durante la ejecución del presente contrato:

DOMICILIO DE LA ENTIDAD: [.....]

DOMICILIO DEL CONTRATISTA: [CONSIGNAR EL DOMICILIO SEÑALADO POR EL POSTOR GANADOR DE LA BUENA PRO AL PRESENTAR LOS REQUISITOS PARA EL PERFECCIONAMIENTO DEL CONTRATO]

La variación del domicilio aquí declarado de alguna de las partes debe ser comunicada a la otra parte, formalmente y por escrito, con una anticipación no menor de quince (15) días calendario.

De acuerdo con las bases integradas, la oferta y las disposiciones del presente contrato, las partes lo firman por duplicado en señal de conformidad en la ciudad de [.....] al [CONSIGNAR FECHA].

\_\_\_\_\_  
“LA ENTIDAD”

\_\_\_\_\_  
“EL CONTRATISTA”

#### **Importante**

*Este documento puede firmarse digitalmente si ambas partes cuentan con firma digital, según la Ley N° 27269, Ley de Firmas y Certificados Digitales<sup>13</sup>.*

<sup>13</sup> Para mayor información sobre la normativa de firmas y certificados digitales ingresar a: <https://www.indecopi.gob.pe/web/firmas-digitales/firmar-y-certificados-digitales>

## ANEXOS

## ANEXO N° 1

### DECLARACIÓN JURADA DE DATOS DEL POSTOR

Señores

**COMITÉ DE SELECCIÓN**

**LICITACIÓN PÚBLICA N° 0013-2023-MTC/20 - PRIMERA CONVOCATORIA.**

Presente.-

El que se suscribe, [.....], postor y/o Representante Legal de [CONSIGNAR EN CASO DE SER PERSONA JURÍDICA], identificado con [CONSIGNAR TIPO DE DOCUMENTO DE IDENTIDAD] N° [CONSIGNAR NÚMERO DE DOCUMENTO DE IDENTIDAD], con poder inscrito en la localidad de [CONSIGNAR EN CASO DE SER PERSONA JURÍDICA] en la Ficha N° [CONSIGNAR EN CASO DE SER PERSONA JURÍDICA] Asiento N° [CONSIGNAR EN CASO DE SER PERSONA JURÍDICA], **DECLARO BAJO JURAMENTO** que la siguiente información se sujeta a la verdad:

Nombre, Denominación o Razón Social :			
Domicilio Legal :			
RUC :	Teléfono(s) :		
Correo electrónico :			

#### Autorización de notificación por correo electrónico:

Autorizo que se notifiquen al correo electrónico indicado las siguientes actuaciones:

1. Solicitud de la descripción a detalle de todos los elementos constitutivos de la oferta.
2. Solicitud de reducción de la oferta económica.
3. Solicitud de subsanación de los requisitos para perfeccionar el contrato.
4. Solicitud para presentar los documentos para perfeccionar el contrato, según orden de prelación, de conformidad con lo previsto en el artículo 141 del Reglamento.
5. Respuesta a la solicitud de acceso al expediente de contratación.
6. Notificación de la orden de compra<sup>14</sup>

Asimismo, me comprometo a remitir la confirmación de recepción, en el plazo máximo de dos (2) días hábiles de recibida la comunicación.

[CONSIGNAR CIUDAD Y FECHA]

.....  
**Firma, Nombres y Apellidos del postor o Representante legal, según corresponda**

#### Importante

*La notificación dirigida a la dirección de correo electrónico consignada se entenderá válidamente efectuada cuando la Entidad reciba acuse de recepción.*

<sup>14</sup> Consignar en el caso de procedimientos de selección por relación de ítems, cuando el monto del valor estimado del ítem no supere los doscientos mil Soles (S/ 200 000.00), cuando se haya optado por perfeccionar el contrato con una orden de compra.

**Importante**

*Cuando se trate de consorcios, la declaración jurada es la siguiente:*

**ANEXO N° 1**

**DECLARACIÓN JURADA DE DATOS DEL POSTOR**

Señores

**COMITÉ DE SELECCIÓN**

**LICITACIÓN PÚBLICA N° 0013-2023-MTC/20 - PRIMERA CONVOCATORIA.**

Presente.-

El que se suscribe, [...], representante común del consorcio [CONSIGNAR EL NOMBRE DEL CONSORCIO], identificado con [CONSIGNAR TIPO DE DOCUMENTO DE IDENTIDAD] N° [CONSIGNAR NÚMERO DE DOCUMENTO DE IDENTIDAD], **DECLARO BAJO JURAMENTO** que la siguiente información se sujeta a la verdad:

Datos del consorciado 1			
Nombre, Denominación o Razón Social :			
Domicilio Legal :			
RUC :	Teléfono(s) :		
Correo electrónico :			

Datos del consorciado 2			
Nombre, Denominación o Razón Social :			
Domicilio Legal :			
RUC :	Teléfono(s) :		
Correo electrónico :			

Datos del consorciado ...			
Nombre, Denominación o Razón Social :			
Domicilio Legal :			
RUC :	Teléfono(s) :		
Correo electrónico :			

**Autorización de notificación por correo electrónico:**

Correo electrónico del consorcio:
-----------------------------------

Autorizo que se notifiquen al correo electrónico indicado las siguientes actuaciones:

1. Solicitud de la descripción a detalle de todos los elementos constitutivos de la oferta.
2. Solicitud de reducción de la oferta económica.
3. Solicitud de subsanación de los requisitos para perfeccionar el contrato.
4. Solicitud para presentar los documentos para perfeccionar el contrato, según orden de prelación, de conformidad con lo previsto en el artículo 141 del Reglamento.
5. Respuesta a la solicitud de acceso al expediente de contratación.
6. Notificación de la orden de compra<sup>15</sup>

Asimismo, me comprometo a remitir la confirmación de recepción, en el plazo máximo de dos (2) días hábiles de recibida la comunicación.

[CONSIGNAR CIUDAD Y FECHA]

<sup>15</sup> Consignar en el caso de procedimientos de selección por relación de ítems, cuando el monto del valor estimado del ítem no supere los doscientos mil Soles (S/ 200 000.00), cuando se haya optado por perfeccionar el contrato con una orden de compra.



.....  
**Firma, Nombres y Apellidos del representante  
común del consorcio**

**Importante**

*La notificación dirigida a la dirección de correo electrónico consignada se entenderá válidamente efectuada cuando la Entidad reciba acuse de recepción.*

## ANEXO N° 2

### DECLARACIÓN JURADA (ART. 52 DEL REGLAMENTO DE LA LEY DE CONTRATACIONES DEL ESTADO)

Señores

**COMITÉ DE SELECCIÓN**

**LICITACIÓN PÚBLICA N° 0013-2023-MTC/20 - PRIMERA CONVOCATORIA.**

Presente.-

Mediante el presente el suscrito, postor y/o Representante Legal de [CONSIGNAR EN CASO DE SER PERSONA JURÍDICA], declaro bajo juramento:

- i. No haber incurrido y me obligo a no incurrir en actos de corrupción, así como a respetar el principio de integridad.
- ii. No tener impedimento para postular en el procedimiento de selección ni para contratar con el Estado, conforme al artículo 11 de la Ley de Contrataciones del Estado.
- iii. Conocer las sanciones contenidas en la Ley de Contrataciones del Estado y su Reglamento, así como las disposiciones aplicables de la Ley N° 27444, Ley del Procedimiento Administrativo General.
- iv. Participar en el presente proceso de contratación en forma independiente sin mediar consulta, comunicación, acuerdo, arreglo o convenio con ningún proveedor; y, conocer las disposiciones del Decreto Legislativo N° 1034, Decreto Legislativo que aprueba la Ley de Represión de Conductas Anticompetitivas.
- v. Conocer, aceptar y someterme a las bases, condiciones y reglas del procedimiento de selección.
- vi. Ser responsable de la veracidad de los documentos e información que presento en el presente procedimiento de selección.
- vii. Comprometerme a mantener la oferta presentada durante el procedimiento de selección y a perfeccionar el contrato, en caso de resultar favorecido con la buena pro.

[CONSIGNAR CIUDAD Y FECHA]

.....  
**Firma, Nombres y Apellidos del postor o  
Representante legal, según corresponda**

#### **Importante**

*En el caso de consorcios, cada integrante debe presentar esta declaración jurada, salvo que sea presentada por el representante común del consorcio.*

### ANEXO Nº 3

#### DECLARACIÓN JURADA DE CUMPLIMIENTO DE LAS ESPECIFICACIONES TÉCNICAS

Señores

**COMITÉ DE SELECCIÓN**

**LICITACIÓN PÚBLICA Nº 0013-2023-MTC/20 - PRIMERA CONVOCATORIA.**

Presente.-

Es grato dirigirme a usted, para hacer de su conocimiento que luego de haber examinado las bases y demás documentos del procedimiento de la referencia y, conociendo todos los alcances y las condiciones detalladas en dichos documentos, el postor que suscribe ofrece el [CONSIGNAR EL OBJETO DE LA CONVOCATORIA], de conformidad con las Especificaciones Técnicas que se indican en el numeral 3.1 del Capítulo III de la sección específica de las bases y los documentos del procedimiento.

[CONSIGNAR CIUDAD Y FECHA]

.....  
**Firma, Nombres y Apellidos del postor o  
Representante legal o común, según corresponda**

#### **Importante**

*Adicionalmente, puede requerirse la presentación de documentación que acredite el cumplimiento de las especificaciones técnicas, conforme a lo indicado en el acápite relacionado al contenido de las ofertas de la presente sección de las bases.*

## ANEXO N° 4

### DECLARACIÓN JURADA DE PLAZO DE ENTREGA

Señores

**COMITÉ DE SELECCIÓN**

**LICITACIÓN PÚBLICA N° 0013-2023-MTC/20 - PRIMERA CONVOCATORIA.**

Presente.-

Mediante el presente, con pleno conocimiento de las condiciones que se exigen en las bases del procedimiento de la referencia, me comprometo a entregar los bienes objeto del presente procedimiento de selección en el plazo de [CONSIGNAR EL PLAZO OFERTADO. EN CASO DE LA MODALIDAD DE LLAVE EN MANO DETALLAR EL PLAZO DE ENTREGA, SU INSTALACIÓN Y PUESTA EN FUNCIONAMIENTO].

[CONSIGNAR CIUDAD Y FECHA]

.....  
**Firma, Nombres y Apellidos del postor o  
Representante legal o común, según corresponda**

## ANEXO N° 5

### PROMESA DE CONSORCIO

(Sólo para el caso en que un consorcio se presente como postor)

Señores

**COMITÉ DE SELECCIÓN**

**LICITACIÓN PÚBLICA N° 0013-2023-MTC/20 - PRIMERA CONVOCATORIA.**

Presente.-

Los suscritos declaramos expresamente que hemos convenido en forma irrevocable, durante el lapso que dure el procedimiento de selección, para presentar una oferta conjunta a la **LICITACIÓN PÚBLICA N° [CONSIGNAR NOMENCLATURA DEL PROCEDIMIENTO]**.

Asimismo, en caso de obtener la buena pro, nos comprometemos a formalizar el contrato de consorcio, de conformidad con lo establecido por el artículo 140 del Reglamento de la Ley de Contrataciones del Estado, bajo las siguientes condiciones:

a) Integrantes del consorcio

1. [NOMBRE, DENOMINACIÓN O RAZÓN SOCIAL DEL CONSORCIADO 1].
2. [NOMBRE, DENOMINACIÓN O RAZÓN SOCIAL DEL CONSORCIADO 2].

b) Designamos a [CONSIGNAR NOMBRES Y APELLIDOS DEL REPRESENTANTE COMÚN], identificado con [CONSIGNAR TIPO DE DOCUMENTO DE IDENTIDAD] N° [CONSIGNAR NÚMERO DE DOCUMENTO DE IDENTIDAD], como representante común del consorcio para efectos de participar en todos los actos referidos al procedimiento de selección, suscripción y ejecución del contrato correspondiente con [CONSIGNAR NOMBRE DE LA ENTIDAD].

Asimismo, declaramos que el representante común del consorcio no se encuentra impedido, inhabilitado ni suspendido para contratar con el Estado.

c) Fijamos nuestro domicilio legal común en [.....].

d) Las obligaciones que corresponden a cada uno de los integrantes del consorcio son las siguientes:

1. OBLIGACIONES DE [NOMBRE, DENOMINACIÓN O RAZÓN SOCIAL DEL CONSORCIADO 1] [%]<sup>16</sup>

[DESCRIBIR LAS OBLIGACIONES DEL CONSORCIADO 1]

2. OBLIGACIONES DE [NOMBRE, DENOMINACIÓN O RAZÓN SOCIAL DEL CONSORCIADO 2] [%]<sup>17</sup>

[DESCRIBIR LAS OBLIGACIONES DEL CONSORCIADO 2]

TOTAL OBLIGACIONES 100%<sup>18</sup>

<sup>16</sup> Consignar únicamente el porcentaje total de las obligaciones, el cual debe ser expresado en número entero, sin decimales.

<sup>17</sup> Consignar únicamente el porcentaje total de las obligaciones, el cual debe ser expresado en número entero, sin decimales.

<sup>18</sup> Este porcentaje corresponde a la sumatoria de los porcentajes de las obligaciones de cada uno de los integrantes del consorcio.



[CONSIGNAR CIUDAD Y FECHA]

.....  
**Consortiado 1**  
**Nombres, apellidos y firma del Consortiado 1**  
**o de su Representante Legal**  
**Tipo y N° de Documento de Identidad**

.....  
**Consortiado 2**  
**Nombres, apellidos y firma del Consortiado 2**  
**o de su Representante Legal**  
**Tipo y N° de Documento de Identidad**

**Importante**

*De conformidad con el artículo 52 del Reglamento, las firmas de los integrantes del consorcio deben ser legalizadas.*

## ANEXO N° 6

### PRECIO DE LA OFERTA

Señores

**COMITÉ DE SELECCIÓN**

**LICITACIÓN PÚBLICA N° 0013-2023-MTC/20 - PRIMERA CONVOCATORIA.**

Presente.-

Es grato dirigirme a usted, para hacer de su conocimiento que, de acuerdo con las bases, mi oferta es la siguiente:

CONCEPTO	CANTIDAD	PRECIO UNITARIO	PRECIO TOTAL
<b>TOTAL</b>			

El precio de la oferta [CONSIGNAR LA MONEDA DE LA CONVOCATORIA] incluye todos los tributos, seguros, transporte, inspecciones, pruebas y, de ser el caso, los costos laborales conforme a la legislación vigente, así como cualquier otro concepto que pueda tener incidencia sobre el costo del bien a contratar; excepto la de aquellos postores que gocen de alguna exoneración legal, no incluirán en el precio de su oferta los tributos respectivos.

[CONSIGNAR CIUDAD Y FECHA]

.....  
**Firma, Nombres y Apellidos del postor o  
Representante legal o común, según corresponda**

#### Importante

- *En caso que el postor reduzca su oferta, según lo previsto en el artículo 68 del Reglamento, debe presentar nuevamente este Anexo.*
- *El postor que goce de alguna exoneración legal, debe indicar que su oferta no incluye el tributo materia de la exoneración, debiendo incluir el siguiente texto:*

*“Mi oferta no incluye [CONSIGNAR EL TRIBUTO MATERIA DE LA EXONERACIÓN]”.*

## ANEXO N° 7

### DECLARACIÓN JURADA DE CUMPLIMIENTO DE CONDICIONES PARA LA APLICACIÓN DE LA EXONERACIÓN DEL IGV

Señores

**COMITÉ DE SELECCIÓN**

**LICITACIÓN PÚBLICA N° 0013-2023-MTC/20 - PRIMERA CONVOCATORIA.**

Presente.-

Mediante el presente el suscrito, postor y/o Representante Legal de [CONSIGNAR EN CASO DE SER PERSONA JURÍDICA], declaro bajo juramento que gozo del beneficio de la exoneración del IGV previsto en la Ley N° 27037, Ley de Promoción de la Inversión en la Amazonía, dado que cumplo con las condiciones siguientes:

- 1.- Que el domicilio fiscal de la empresa<sup>19</sup> se encuentra ubicada en la Amazonía y coincide con el lugar establecido como sede central (donde tiene su administración y lleva su contabilidad);
- 2.- Que la empresa se encuentra inscrita en las Oficinas Registrales de la Amazonía (exigible en caso de personas jurídicas);
- 3.- Que, al menos el setenta por ciento (70%) de los activos fijos de la empresa se encuentran en la Amazonía; y
- 4.- Que la empresa no tiene producción fuera de la Amazonía.<sup>20</sup>

[CONSIGNAR CIUDAD Y FECHA]

.....  
**Firma, Nombres y Apellidos del postor o  
Representante legal, según corresponda**

#### **Importante**

*Cuando se trate de consorcios, esta declaración jurada será presentada por cada uno de los integrantes del consorcio, salvo que se trate de consorcios con contabilidad independiente, en cuyo caso debe ser suscrita por el representante común, debiendo indicar su condición de consorcio con contabilidad independiente y el número de RUC del consorcio.*

<sup>19</sup> En el artículo 1 del “Reglamento de las Disposiciones Tributarias contenidas en la Ley de Promoción de la Inversión en la Amazonía” se define como “empresa” a las “Personas naturales, sociedades conyugales, sucesiones indivisas y personas consideradas jurídicas por la Ley del Impuesto a la Renta, generadoras de rentas de tercera categoría, ubicadas en la Amazonía. Las sociedades conyugales son aquellas que ejerzan la opción prevista en el Artículo 16 de la Ley del Impuesto a la Renta.”

<sup>20</sup> En caso de empresas de comercialización, no consignar esta condición.

ANEXO N° 8

EXPERIENCIA DEL POSTOR EN LA ESPECIALIDAD

Señores  
**COMITÉ DE SELECCIÓN**  
**LICITACIÓN PÚBLICA N° 0013-2023-MTC/20 - PRIMERA CONVOCATORIA.**  
Presente.-

Mediante el presente, el suscrito detalla la siguiente EXPERIENCIA EN LA ESPECIALIDAD:

Nº	CLIENTE	OBJETO DEL CONTRATO	N° CONTRATO / O/C / COMPROBANTE DE PAGO	FECHA DEL CONTRATO O CP <sup>21</sup>	FECHA DE LA CONFORMIDAD DE SER EL CASO <sup>22</sup>	EXPERIENCIA PROVENIENTE <sup>23</sup> DE:	MONEDA	IMPORTE <sup>24</sup>	TIPO DE CAMBIO VENTA <sup>25</sup>	MONTO FACTURADO ACUMULADO <sup>26</sup>
1										
2										
3										
4										

<sup>21</sup> Se refiere a la fecha de suscripción del contrato, de la emisión de la Orden de Compra o de cancelación del comprobante de pago, según corresponda.

<sup>22</sup> **Únicamente**, cuando la fecha del perfeccionamiento del contrato, sea previa a los ocho (8) años anteriores a la fecha de presentación de ofertas, caso en el cual el postor debe acreditar que la conformidad se emitió dentro de dicho periodo.

<sup>23</sup> Si el titular de la experiencia no es el postor, consignar si dicha experiencia corresponde a la matriz en caso que el postor sea sucursal, o fue transmitida por reorganización societaria, debiendo acompañar la documentación sustentatoria correspondiente. Al respecto, según la Opinión N° 216-2017/DTN “Considerando que la sociedad matriz y la sucursal constituyen la misma persona jurídica, la sucursal puede acreditar como suya la experiencia de su matriz”. Del mismo modo, según lo previsto en la Opinión N° 010-2013/DTN, “... en una operación de reorganización societaria que comprende tanto una fusión como una escisión, la sociedad resultante podrá acreditar como suya la experiencia de la sociedad incorporada o absorbida, que se extingue producto de la fusión; asimismo, si en virtud de la escisión se transfiere un bloque patrimonial consistente en una línea de negocio completa, la sociedad resultante podrá acreditar como suya la experiencia de la sociedad escindida, correspondiente a la línea de negocio transmitida. De esta manera, la sociedad resultante podrá emplear la experiencia transmitida, como consecuencia de la reorganización societaria antes descrita, en los futuros procesos de selección en los que participe”.

<sup>24</sup> Se refiere al monto del contrato ejecutado incluido adicionales y reducciones, de ser el caso.

<sup>25</sup> El tipo de cambio venta debe corresponder al publicado por la SBS correspondiente a la fecha de suscripción del contrato, de la emisión de la Orden de Compra o de cancelación del comprobante de pago, según corresponda.

<sup>26</sup> Consignar en la moneda establecida en las bases.

Nº	CLIENTE	OBJETO DEL CONTRATO	N° CONTRATO / O/C / COMPROBANTE DE PAGO	FECHA DEL CONTRATO O CP <sup>21</sup>	FECHA DE LA CONFORMIDAD DE SER EL CASO <sup>22</sup>	EXPERIENCIA PROVENIENTE <sup>23</sup> DE:	MONEDA	IMPORTE <sup>24</sup>	TIPO DE CAMBIO VENTA <sup>25</sup>	MONTO FACTURADO ACUMULADO <sup>26</sup>
5										
6										
7										
8										
9										
10										
...										
20										
TOTAL										

[CONSIGNAR CIUDAD Y FECHA]

.....  
Firma, Nombres y Apellidos del postor o  
Representante legal o común, según corresponda

## ANEXO N° 9

### DECLARACIÓN JURADA (NUMERAL 49.4 DEL ARTÍCULO 49 DEL REGLAMENTO)

Señores

**COMITÉ DE SELECCIÓN**

**LICITACIÓN PÚBLICA N° 0013-2023-MTC/20 - PRIMERA CONVOCATORIA.**

Presente.-

Mediante el presente el suscrito, postor y/o Representante Legal de [CONSIGNAR EN CASO DE SER PERSONA JURÍDICA], declaro que la experiencia que acredito de la empresa [CONSIGNAR LA DENOMINACIÓN DE LA PERSONA JURÍDICA] como consecuencia de una reorganización societaria, no se encuentra en el supuesto establecido en el numeral 49.4 del artículo 49 del Reglamento.

[CONSIGNAR CIUDAD Y FECHA]

.....  
**Firma, Nombres y Apellidos del postor o  
Representante legal, según corresponda**

#### Importante

*A efectos de cautelar la veracidad de esta declaración, el postor puede verificar la información de la Relación de Proveedores Sancionados por el Tribunal de Contrataciones del Estado con Sanción Vigente en <http://portal.osce.gob.pe/rnp/content/relación-de-proveedores-sancionados>. También le asiste dicha facultad al órgano encargado de las contrataciones o al órgano de la Entidad al que se le haya asignado la función de verificación de la oferta presentada por el postor ganador de la buena pro.*



**Nota para la Entidad**

*En el caso de procedimientos por relación de ítems cuando el monto del valor estimado de algún ítem corresponda a una Adjudicación Simplificada, se incluye el siguiente anexo:*

*Esta nota deberá ser eliminada una vez culminada la elaboración de las bases*

**ANEXO N° 10**

**SOLICITUD DE BONIFICACIÓN DEL CINCO POR CIENTO (5%) POR TENER LA CONDICIÓN DE MICRO Y PEQUEÑA EMPRESA**

**ITEM [CONSIGNAR EL N° DEL ÍTEM O ÍTEMS CUYO VALOR ESTIMADO CORRESPONDE A UNA AS])**

Señores

**COMITÉ DE SELECCIÓN**

**LICITACIÓN PÚBLICA N° 0013-2023-MTC/20 - PRIMERA CONVOCATORIA.**

Presente.-

Mediante el presente el suscrito, postor y/o Representante legal de [CONSIGNAR EN CASO DE SER PERSONA JURÍDICA], solicito la asignación de la bonificación del cinco por ciento (5%) sobre el puntaje total obtenido, debido a que mi representada cuenta con la condición de micro y pequeña empresa.

[CONSIGNAR CIUDAD Y FECHA]

.....  
**Firma, Nombres y Apellidos del postor o Representante legal o común, según corresponda**

**Importante**

- *Para asignar la bonificación, el comité de selección, según corresponda, verifica la página web del Ministerio de Trabajo y Promoción del Empleo en la sección consulta de empresas acreditadas en el REMYPE en el link <http://www2.trabajo.gob.pe/servicios-en-linea-2-2/>.*
- *Para que un consorcio pueda acceder a la bonificación, cada uno de sus integrantes debe cumplir con la condición de micro y pequeña empresa.*

## ANEXO N° 11

### AUTORIZACIÓN DE NOTIFICACIÓN DE LA DECISIÓN DE LA ENTIDAD SOBRE LA SOLICITUD DE AMPLIACIÓN DE PLAZO MEDIANTE MEDIOS ELECTRÓNICOS DE COMUNICACIÓN

(DOCUMENTO A PRESENTAR EN EL PERFECCIONAMIENTO DEL CONTRATO)

Señores

**COMITÉ DE SELECCIÓN**

**LICITACIÓN PÚBLICA N° 0013-2023-MTC/20 - PRIMERA CONVOCATORIA.**

Presente.-

El que se suscribe, [.....], postor adjudicado y/o Representante Legal de [CONSIGNAR EN CASO DE SER PERSONA JURÍDICA], identificado con [CONSIGNAR TIPO DE DOCUMENTO DE IDENTIDAD] N° [CONSIGNAR NÚMERO DE DOCUMENTO DE IDENTIDAD], autorizo que durante la ejecución del contrato se me notifique al correo electrónico [INDICAR EL CORREO ELECTRÓNICO] lo siguiente:

✓ Notificación de la decisión de la Entidad respecto a la solicitud de ampliación de plazo.

[CONSIGNAR CIUDAD Y FECHA]

.....  
**Firma, Nombres y Apellidos del postor o  
Representante legal o común, según  
corresponda**

#### Importante

*La notificación de la decisión de la Entidad respecto a la solicitud de ampliación de plazo se efectúa por medios electrónicos de comunicación, siempre que se cuente con la autorización correspondiente y sea posible obtener un acuse de recibo a través del mecanismo utilizado.*