

ACTA DE PRESENTACION, ADMISIÓN, EVALUACIÓN, CALIFICACIÓN DE OFERTAS Y DECLARATORIA DE DESIERTO

LICITACIÓN PÚBLICA N.º 20-2024-EO-L (PRIMERA CONVOCATORIA – PROCEDIMIENTO ELECTRÓNICO)

“ADQUISICIÓN DE ROPA DE TRABAJO PARA EL PERSONAL DE ELECTRO ORIENTE S.A.”

En la Ciudad de Iquitos, siendo las **08:00 horas del día viernes 29 de noviembre del año 2024**, en las instalaciones del Departamento de Logística de Electro Oriente S.A., se reunió el Comité de Selección, quienes se encargan de la preparación, conducción y realización del procedimiento de selección denominado **Licitación Pública N.º 20-2024-EO-L (Primera Convocatoria – Procedimiento Electrónico)** hasta su culminación, para la contratación de la **“ADQUISICIÓN DE ROPA DE TRABAJO PARA EL PERSONAL DE ELECTRO ORIENTE S.A.”**.

El objeto de la presente es para proceder a verificar las ofertas presentadas por los participantes que se registraron en la plataforma del SEACE, a fin de proceder con la admisión evaluación y calificación de la documentación presentada, a fin de otorgar la Buena Pro o declarar desierto en caso de que ninguna oferta quede válida.

1. Del Registro de participantes:

Se verificó en la plataforma del SEACE el Registro de Participantes constatándose que se cuenta con cuarenta y seis (46) participantes registrados, los cuales figuran como **Válidos** y dos (02) participantes figuran como **No Válido**, además de registrarte 2 veces.

Nro.	RUC/Código	Nombre o Razón Social	Fecha de registro en el procedimiento	Estado
1	10052833197	ALVES LOMAS NORA	2024-11-08 16:36:08.0	Válido
2	10053835444	GUTIERREZ GONGORA GRACIELA	2024-11-07 08:45:16.0	Válido
3	10053835444	GUTIERREZ GONGORA GRACIELA	2024-11-06 11:33:52.0	No válido
4	10075522881	DEL CASTILLO CENTENO NESTOR GUILLERMO	2024-11-11 13:19:28.0	Válido
5	10102688690	VASQUEZ HUANGAL JOSE ALMICAR	2024-11-02 08:38:20.0	Válido
6	10158655832	ESPINOZA CASTILLO MIGUEL ANGEL	2024-10-12 00:39:35.0	Válido
7	10413486632	RENGIFO RENGIFO NISLEY ESLIT	2024-11-21 15:48:55.0	Válido
8	10413486632	RENGIFO RENGIFO NISLEY ESLIT	2024-11-20 10:46:17.0	No válido
9	10428943738	PALHUA DIAZ HEIDI MIREA	2024-10-20 23:42:51.0	Válido
10	10442237528	CARDOZA ROJAS MARY YUMIKO	2024-10-13 14:13:11.0	Válido
11	10449447731	LUIS VALLE ROSA VANESA	2024-11-06 09:35:48.0	Válido
12	10459382637	ARDILES CHAVEZ INDIRA	2024-11-14 14:37:42.0	Válido
13	10469478268	VASQUEZ CENEPO CAROLINA BEATRIZ	2024-10-20 11:35:22.0	Válido
14	10768656563	PARI QUISPE FLOR DE MARIA	2024-11-13 17:36:53.0	Válido
15	20308272878	INVERSIONES Y CONFECCIONES ORTIZ S.R.L. - INVER-CONORT S.R.L.	2024-11-11 21:42:18.0	Válido

16	20448571891	JOLUCAVA IMPORT EXPORT EMPRESA INDIVIDUAL DE RESPONSABILIDAD LIMITADA	2024-10-14 10:35:48.0	Válido
17	20475293283	MERCANTIL BEDON EIRL	2024-11-07 11:26:30.0	Válido
18	20506231656	TECNOLOGIA EN MAQUINAS Y HERRAMIENTAS SAC	2024-11-19 11:04:03.0	Válido
19	20510089368	ROSA EFE MODA S.A.C.	2024-11-07 07:01:09.0	Válido
20	20513344181	MANUFACTURAS YOU MILL S.A.C.	2024-10-14 09:36:51.0	Válido
21	20514247278	FAVAL PERU INVERSIONES SOCIEDAD ANONIMA CERRADA - FAVAL PERU INVERSIONES S.A.C.	2024-10-29 18:16:40.0	Válido
22	20515010123	S.E.A. HNOS S.A.C.	2024-10-29 14:47:02.0	Válido
23	20536593145	CREACIONES EVER S.A.C.	2024-10-26 17:09:16.0	Válido
24	20536829106	MANCHARETO SOCIEDAD ANONIMA CERRADA - MANCHARETO S.A.C.	2024-10-14 14:15:27.0	Válido
25	20537916380	LESE 6 S.A.C.	2024-11-19 23:11:06.0	Válido
26	20548951519	INNOVACION PERU TEXTIL S.A.C.-IPTEX S.A.C.	2024-11-14 14:17:22.0	Válido
27	20550869404	GRUPO INDITEXCO E.I.R.L.	2024-10-13 01:37:56.0	Válido
28	20552725493	ZEGRO E.I.R.L.	2024-10-14 10:40:14.0	Válido
29	20567201890	LOGISTICA Y EQUIPAMIENTO GLOBALES S.R.L.	2024-10-22 10:32:28.0	Válido
30	20600937953	YOLYTEX E.I.R.L.	2024-10-19 09:51:33.0	Válido
31	20601564247	CREACIONES HUERTO EDEN S.A.C.	2024-11-02 10:14:23.0	Válido
32	20601671965	RAS GROUP S.A.C.	2024-10-14 23:25:51.0	Válido
33	20601692393	FI - PA SERVICIOS GENERALES S.R.L.	2024-10-15 10:23:29.0	Válido
34	20602317359	SAGITARIO, INVERSIONES Y SERVICIOS GENERALES E.I.R.L.	2024-11-14 12:56:56.0	Válido
35	20603160399	COMERCIALIZACION Y REPRESENTACION SAGITARIO E.I.R.L.	2024-11-15 09:07:25.0	Válido
36	20603677987	RODRIGO & COMPAÑIA E.I.R.L.	2024-10-28 20:39:38.0	Válido
37	20603811641	COMERCIOS Y SERVICIOS GENERALES TWIN E.I.R.L.	2024-11-14 21:03:36.0	Válido
38	20604303100	JN MEDICAL EMPRESA INDIVIDUAL DE RESPONSABILIDAD LIMITADA	2024-11-14 20:41:42.0	Válido
39	20605076611	EQUIPOS Y SOPORTES GENERALES E.I.R.L.	2024-10-22 10:34:36.0	Válido
40	20606010819	M & R PROYECTOS E INVERSIONES E.I.R.L.	2024-10-28 21:14:14.0	Válido
41	20606273658	TECMAHTEX E.I.R.L.	2024-11-19 10:55:16.0	Válido
42	20607531723	M & S PROYECTOS ASOCIADOS S.A.C.	2024-10-17 16:56:45.0	Válido
43	20607689416	MULTISERVICIOS ZHAIMU EMPRESA INDIVIDUAL DE RESPONSABILIDAD LIMITADA	2024-10-22 10:38:39.0	Válido
44	20607723738	INDUSTRIAS FADRI TEX E.I.R.L.	2024-10-17 15:11:43.0	Válido

45	20609158400	VEGA Y CERVANTES ASOCIADOS S.A.C.	2024-11-13 18:24:40.0	Válido
46	20609263106	IMPORTEX ARLIBER S.A.C.	2024-10-24 17:36:40.0	Válido
47	20610035630	MAVIRA INVERSIONES E.I.R.L.	2024-10-25 21:22:42.0	Válido
48	20610486259	EE & HP INVESTMENT GROUP S.A.C.	2024-10-21 17:43:58.0	Válido

2. De la presentación de ofertas:

De la misma manera, se verifica que de los cuarenta y seis (46) participantes inscritos como válidos, solo seis (06) han presentado sus ofertas y uno (01) no logró subir su oferta a través de la página del SEACE, como a continuación se muestra:

Nro.	RUC/Código	Nombre o Razón Social	Fecha de registro	Hora de registro	Usuario de registro	Fecha de presentación	Hora de presentación	Estado de la propuesta	Estado	Motivo	Acciones
1	20601692393	FI - PA SERVICIOS GENERALES S.R.L.	22/11/2024	18:34:57	20601692393	22/11/2024	18:50:10	Enviado	Valido		
2	20567201890	LOGISTICA Y EQUIPAMIENTO GLOBALES S.R.L.	22/11/2024	16:15:33	20567201890	22/11/2024	16:16:28	Enviado	Valido		
3	20605076611	EQUIPOS Y SOPORTES GENERALES E.I.R.L.	22/11/2024	16:32:54	20605076611	22/11/2024	16:33:14	Enviado	Valido		
4	10053835444	CONSORCIO RENGIFO&GUTIERREZ	22/11/2024	23:04:58	10053835444	---	---	Borrador no enviado	Valido		
5	10459382637	ARDILES CHAVEZ INDIRA	22/11/2024	23:07:34	10459382637	22/11/2024	23:08:48	Enviado	Valido		
6	20603160399	CONSORCIO SAGITARIO ELECTRO	22/11/2024	23:45:36	20603160399	---	---	Borrador no enviado	Valido		
7	20606273658	CONSORCIO Cyl	22/11/2024	21:36:08	20606273658	22/11/2024	22:42:32	Enviado	Valido		
8	10413486632	CONSORCIO RENGIFO&GUTIERREZ	22/11/2024	22:32:53	10413486632	22/11/2024	23:51:03	Enviado	Valido		

8 registros encontrados, mostrando 8 registro(s), de 1 a 8. Página 1 / 1.

3. De la Admisión de ofertas:

Acto seguido el Comité de Selección procedió con la verificación de los documentos presentados para la admisión de la oferta, en atención a la información solicitada en el Capítulo III de las Bases Integradas del Procedimiento, obteniéndose el siguiente resultado:

Nº	RUC	POSTOR	CUMPLIMIENTO DE LAS ESPECIFICACIONES TÉCNICAS	CONDICION
1	10459382637	ARDILES CHAVEZ INDIRA	No Cumple con la presentación adecuada de las muestras solicitadas, en el literal e) del numeral 2.1.1. Documentos para la admisión de la oferta, de las bases integradas del presente procedimiento de selección.	NO ADMITIDA (*)
2	10053835444	CONSORCIO RENGIFO/GUTIERREZ	No Cumple con la presentación adecuada de los documentos solicitados, en el literal e) del numeral 2.1.1. Documentos para la admisión de la oferta, de las bases integradas del presente procedimiento de selección.	NO ADMITIDA (**)
3	20601692393	FI - PA SERVICIOS GENERALES S.R.L.	No Cumple, el postor no presentó las muestras solicitadas, en el literal e) del numeral 2.1.1. Documentos para la admisión de la oferta, de las bases integradas del presente procedimiento de selección.	NO ADMITIDA
4	20605076611	EQUIPOS Y SOPORTES GENERALES E.I.R.L.	No Cumple con la presentación adecuada de las muestras solicitadas, en el literal e) del numeral 2.1.1. Documentos para la admisión de la oferta, de las bases integradas del presente procedimiento de selección.	NO ADMITIDA (***)
5	20567201890	LOGISTICA Y EQUIPAMIENTO GLOBALES S.R.L.	No Cumple con la presentación adecuada de las muestras solicitadas, en el literal e) del numeral 2.1.1. Documentos para la admisión de la oferta, de las bases integradas del presente procedimiento de selección.	NO ADMITIDA (****)

6	20606273658	CONSORCIO CyL	No Cumple con la presentación adecuada de las muestras solicitadas, en el literal e) del numeral 2.1.1. Documentos para la admisión de la oferta, de las bases integradas del presente procedimiento de selección.	NO ADMITIDA (****)
---	-------------	---------------	--	------------------------------

(*) El postor **ARDILES CHAVEZ INDIRA**, no fue admitido por lo siguiente:

Ítem I

Camisa Oxford manga larga: En las Bases Integradas y Especificaciones Técnicas se solicita lo siguiente:

Camisa Oxford manga larga	<p>La muestra se debe presentar en talla M o L (solo es opcional el color y el bordado) la misma que deberá tener las características y la calidad a entregar en caso sea favorecido con la buena pro. Se evaluará lo siguiente:</p> <ul style="list-style-type: none"> • Doble costuras en las partes requeridas • Debe tener botones de plástico cosidos resistentes. • Ojales rectos hechos a máquina, completamente terminados. • Botones firmemente cosidos.
----------------------------------	---

07	Costuras	<p>Doble costura en los bordes del cuello y hombros. Doble costura con máquina cerradora a los costados y mangas. Atraques triangular de bolsillos y yugo francés.* Costuras resistentes. Hilo de color de la tela.</p>
----	----------	---

La muestra presentada por el postor no cumple con lo solicitado en las Bases Integradas, no presenta doble costura en el borde del cuello y hombros.

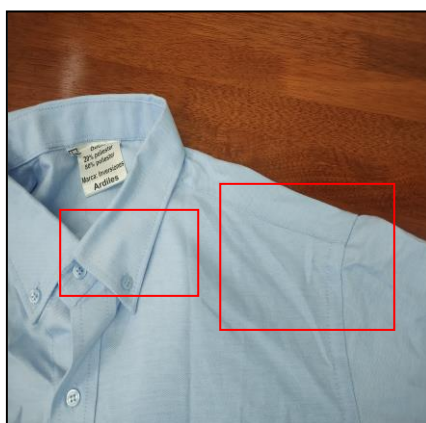

Ítem II

Polo manga corta: En las Bases Integradas y Especificaciones Técnicas se solicita lo siguiente:

<p>Polos Camiseros Manga corta</p>	<p>La muestra se debe presentar en talla M o L (solo es opcional el bordado) la misma que deberá tener las características y la calidad a entregar en caso sea favorecido con la buena pro. Se evaluará lo siguiente:</p>
	<ul style="list-style-type: none"> • Pie de cuello • Hombro: Refuerzo de cinta mobilon • Prueba de lavado no deberá desteñirse. • Lavado y secado, no debe encogerse.

<p>Botones</p>	<ul style="list-style-type: none"> - Tres (3) ubicados en pechera, incluyendo sujeción de cuello. - Uno (1) de repuesto ubicado en la etiqueta de lavado al interior de la prenda.
<p>Etiqueta</p>	<p>La etiqueta deber estar colocada en el interior de la prenda con la talla correspondiente.</p>

La muestra presentada por el postor no cumple con lo solicitado en las Bases Integradas, no presenta la talla en la etiqueta, ni el botón de repuesto.

Además, en las Bases Integradas, ni en las especificaciones técnicas no se ha solicitado que los polos contengan aberturas a los lados inferiores.



Ítem III

Gorras de protección solar: En las Bases Integradas y Especificaciones Técnicas se solicita lo siguiente:

TABLA DE DATOS TÉCNICOS - GORRAS DE PROTECCIÓN SOLAR

N.º	DESCRIPCIÓN	VALOR REQUERIDO
01	Tela	Drill 100% poliéster Peso: 226 gr/m2 (+/-5%) Ancho: 1.70 cm
02	Color	Azul Marino (acorde a la imagen).
03	Diseño	Gorra de seis (6) paneles (visera tres costuras semicurva), con cinta lanilla tapa costura de 3 cm, cinta lanilla acolchada 3.5 para el ruedo interior de la gorra, con ojallillos de hilo y botón forrado N°24 en parte superior de la gorra (ver imagen).
04	Género	Unisex (talla estándar)
05	Regulador	Regulador metálico (hebilla)
06	Logotipo	Ubicado en la parte frontal con sistema de bordado computarizado (acorde a la imagen).
07	Acabado	Planchado, sin defecto de materiales y/o de confección.

La muestra presentada por el postor no cumple con lo solicitado en las Bases Integradas, el regulador no es metálico (hebilla), la cinta lanilla tapa costura mide 1.5 cm y no 3 cm como lo requerido, la cinta lanilla no es acolchada y mide 3 cm, y no 3.5 como lo requerido.



(**) El postor **CONSORCIO RENGIFO/GUTIERREZ**, no fue admitido por lo siguiente:

El literal g) del numeral 2.1.1.1., de la sección específica de las Bases Integradas, indica lo siguiente:

- g) Promesa de consorcio con firmas legalizadas, de ser el caso, en la que se consigne los integrantes, el representante común, el domicilio común y las obligaciones a las que se compromete cada uno de los integrantes del consorcio así como el porcentaje equivalente a dichas obligaciones. **(Anexo N° 5)**

En ese sentido el postor consorciado debe presentar el Anexo 5:

ANEXO N° 5	
PROMESA DE CONSORCIO	
(Sólo para el caso en que un consorcio se presente como postor)	
Señores COMITÉ DE SELECCIÓN LICITACIÓN PÚBLICA N° 20-2024-EO-L-PRIMERA CONVOCATORIA Presente.-	
Los suscritos declaramos expresamente que hemos convenido en forma irrevocable, durante el lapso que dure el procedimiento de selección, para presentar una oferta conjunta a la LICITACIÓN PÚBLICA N° [CONSIGNAR NOMENCLATURA DEL PROCEDIMIENTO] .	
Asimismo, en caso de obtener la buena pro, nos comprometemos a formalizar el contrato de consorcio, de conformidad con lo establecido por el artículo 140 del Reglamento de la Ley de Contrataciones del Estado, bajo las siguientes condiciones:	
a) Integrantes del consorcio	
1. [NOMBRE, DENOMINACIÓN O RAZÓN SOCIAL DEL CONSORCIADO 1].	
2. [NOMBRE, DENOMINACIÓN O RAZÓN SOCIAL DEL CONSORCIADO 2].	
b) Designamos a [CONSIGNAR NOMBRES Y APELLIDOS DEL REPRESENTANTE COMÚN], identificado con [CONSIGNAR TIPO DE DOCUMENTO DE IDENTIDAD] N° [CONSIGNAR NÚMERO DE DOCUMENTO DE IDENTIDAD], como representante común del consorcio para efectos de participar en todos los actos referidos al procedimiento de selección, suscripción y ejecución del contrato correspondiente con [CONSIGNAR NOMBRE DE LA ENTIDAD].	
Asimismo, declaramos que el representante común del consorcio no se encuentra impedido, inhabilitado ni suspendido para contratar con el Estado.	
c) Fijamos nuestro domicilio legal común en [.....].	
d) Las obligaciones que corresponden a cada uno de los integrantes del consorcio son las siguientes:	
1.	OBLIGACIONES DE [NOMBRE, DENOMINACIÓN O RAZÓN SOCIAL DEL CONSORCIADO 1] [%] ¹⁷
	[DESCRIBIR LAS OBLIGACIONES DEL CONSORCIADO 1]
2.	OBLIGACIONES DE [NOMBRE, DENOMINACIÓN O RAZÓN SOCIAL DEL CONSORCIADO 2] [%] ¹⁸
	[DESCRIBIR LAS OBLIGACIONES DEL CONSORCIADO 2]
TOTAL OBLIGACIONES 100% ¹⁹	
[CONSIGNAR CIUDAD Y FECHA]	
¹⁷ Consignar únicamente el porcentaje total de las obligaciones, el cual debe ser expresado en número entero, sin decimales.	
¹⁸ Consignar únicamente el porcentaje total de las obligaciones, el cual debe ser expresado en número entero, sin decimales.	
¹⁹ Este porcentaje corresponde a la sumatoria de los porcentajes de las obligaciones de cada uno de los integrantes del consorcio.	

¹⁷ Consignar únicamente el porcentaje total de las obligaciones, el cual debe ser expresado en número entero, sin decimales.

¹⁸ Consignar únicamente el porcentaje total de las obligaciones, el cual debe ser expresado en número entero, sin decimales.

¹⁹ Este porcentaje corresponde a la sumatoria de los porcentajes de las obligaciones de cada uno de los integrantes del consorcio.

El postor presenta el siguiente Anexo 5, incluyendo el porcentaje distorsionado de cada una de las obligaciones correspondiente a cada consorciado, asimismo la sumatoria de los porcentajes de las obligaciones no da como resultado el total consignado.

DOCUMENTO NO REDACTADO EN ESTA NOTARIA

VLADYMYR VILLARREAL BALBIN
Notario Público de Moynas
Av. Mariscal Cáceres 592 - 594 / 05 - 241471
QUITO - PERU

ANEXO N° 5

PROMESA DE CONSORCIO

Señores
COMITÉ DE SELECCIÓN
LICITACIÓN PÚBLICA N° 20-2024-EO-L-PRIMERA CONVOCATORIA
Presente. —

Los suscritos declaramos expresamente que hemos convenido en forma irrevocable, durante el lapso que dure el procedimiento de selección, para presentar una oferta conjunta a la **LICITACIÓN PÚBLICA N° LP-SM-20-2024-EO-L-1**.

Asimismo, en caso de obtener la buena pro, nos comprometemos a formalizar el contrato de consorcio, de conformidad con lo establecido por el artículo 140 del Reglamento de la Ley de Contrataciones del Estado, bajo las siguientes condiciones:

a) **Integrantes del consorcio**
1. RENGIFO RENGIFO NISLEY ESLIT.
2. GUTIERREZ GONGORA GRACIELA.

b) Designamos a RENGIFO RENGIFO NISLEY ESLIT, identificado con DNI N° 41348663, como representante común del consorcio para efectos de participar en todos los actos referidos al procedimiento de selección, suscripción y ejecución del contrato correspondiente con EMPRESA REGIONAL DE SERVICIOS PUBLICOS DE ELECTRICIDAD DEL ORIENTE.

Asimismo, declaramos que el representante común del consorcio no se encuentra impedido, inhabilitado ni suspendido para contratar con el Estado.

c) Fijamos nuestro domicilio legal común en CAL 9 DE DICIEMBRE N° 357.

d) Las obligaciones que corresponden a cada uno de los integrantes del consorcio son las siguientes:

RENGIFO RENGIFO NISLEY ESLIT., LE CORRESPONDE:

1. RESPONSABLE DE LA PARTE ECONOMICA Y FINANCIERA	100%
2. RESPONSABLE DE LA PARTE ADMINISTRATIVA, JUDICIALES, POLICIALES	100%
3. RESPONSABLE DE LA LOGÍSTICA Y OPERATIVIDAD DEL SERVICIOS	70%

GUTIERREZ GONGORA GRACIELA

1. RESPONSABLE DE LA LOGÍSTICA Y OPERATIVIDAD DEL SERVICIOS	30%
---	-----

TOTAL OBLIGACIONES [100%]

Iquitos, 20 de noviembre de 2024.

RENGIFO RENGIFO NISLEY ESLIT.
DNI 413486632

GUTIERREZ GONGORA GRACIELA.
DNI 1005383544

CONSORCIO RENGIFO GUTIERREZ
NISLEY E. RENGIFO RENGIFO
REPRESENTANTE DEL CONSORCIO

LEGALIZACION AL DORSO →

CERTIFICACIÓN AL DORSO →

El literal e) del numeral 7.4.2. Promesa de Consorcio, de la Directiva N° 005-2019-OSCE/CD, establece lo siguiente:

(...) “El porcentaje de las obligaciones de cada uno de los integrantes.
Los consorciados deben determinar el porcentaje total de sus obligaciones, respecto del objeto del contrato. (...)”

El incumplimiento del contenido mínimo en la promesa de consorcio no es subsanable.

Asimismo, se indica que según el Artículo 60° del Reglamento de la Ley de Contrataciones del Estado, no señala el citado error material como subsanable.

(***) El postor **EQUIPOS Y SOPORTES GENERALES E.I.R.L.**, no fue admitido por lo siguiente:

Ítem I

Camisa Oxford manga larga: En las Bases Integradas y Especificaciones Técnicas se solicita lo siguiente:

<p>Camisa Oxford manga larga</p>	<p>La muestra se debe presentar en talla M o L (solo es opcional el color y el bordado) la misma que deberá tener las características y la calidad a entregar en caso sea favorecido con la buena pro. Se evaluará lo siguiente:</p> <ul style="list-style-type: none"> • Doble costura en las partes requeridas • Debe tener botones de plástico cosidos resistentes. • Ojales rectos hechos a máquina, completamente terminados. • Botones firmemente cosidos.
---	--

<p>07</p>	<p>Costuras</p>	<p>Doble costura en los bordes del cuello y hombros. Doble costura con máquina cerradora a los costados y mangas. Atraques triangular de bolsillos y yugo francés.* Costuras resistentes. Hilo de color de la tela.</p>
-----------	-----------------	---

La muestra presentada por el postor no cumple con lo solicitado en las Bases Integradas, no presenta doble costura en el borde del cuello y hombros.

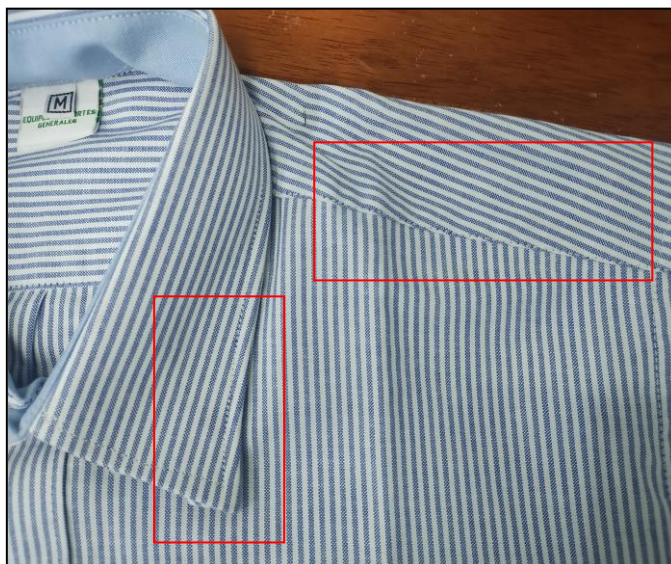

Ítem II

Polo manga corta: En las Bases Integradas y Especificaciones Técnicas se solicita lo siguiente:

<p>Polos Camiseros Manga corta</p>	<p>La muestra se debe presentar en talla M o L (solo es opcional el bordado) la misma que deberá tener las características y la calidad a entregar en caso sea favorecido con la buena pro. Se evaluará lo siguiente:</p> <ul style="list-style-type: none"> • Pie de cuello • Hombro: Refuerzo de cinta mobilon • Prueba de lavado no deberá desteñirse. • Lavado y secado, no debe encogerse.
---	--

La muestra presentada por el postor no cumple con lo solicitado en las Bases Integradas, los hombros no contienen el refuerzo de la cinta mobilon.



Ítem III

Capotas de protección personal para lluvia: En las Bases Integradas y Especificaciones Técnicas se solicita lo siguiente:

N°	DESCRIPCIÓN	VALOR REQUERIDO
01	Tela	Taslan 100% poliéster, tejido engomado. Peso: 130 gr/m2. Ancho: 1.50 cm.
02	Color	Azul marino (acorde a la Imagen).
03	Diseño	Capota con capucha resistente a la lluvia, ácidos diluidos y abrasión; con seis (6) broches plásticos (tres por cada lado – ver imagen).
04	Medidas	Ancho: 1.45 cm (+/- 1) y Largo: 2.50 cm (+/-1)
05	Logotipo	Estampado en la parte frontal izquierda y posterior de la capota (Acorde a la imagen).
06	Capucha y cuello	Capucha forrada con tela tafetán (color acorde de la capota), con cordón negro elástico y regulador, Ojalillos sellados. Abertura en cuello V de 15 cm y con cinta velcro de 10 cm para la abertura del cuello.
07	Estuche	Medida 25 cm X 25 cm, con cierre plástico 25 cm y tira de soporte 25cm. Estampado (Acorde la imagen).
08	Acabado	Sin defecto de materiales y/o de confección.

<p>El logotipo de Electro Oriente S.A debe ir ubicado en la parte frontal izquierda de la capota y según las medidas que se muestra en la imagen.</p>	
<p>Diseño</p>	<p>IMAGEN POSTERIOR</p>



El postor no presenta el bien solicitado, reemplazando a lo requerido, presenta lo siguiente:



La muestra entregada, no cumple con lo solicitado en las Bases Integradas.

(****) El postor **LOGISTICA Y EQUIPAMIENTO GLOBALES S.R.L.**, no fue admitido por lo siguiente:

Ítem II

Polo manga corta: En las Bases Integradas y Especificaciones Técnicas se solicita lo siguiente:

<p>Polos Camiseros Manga corta</p>	<p>La muestra se debe presentar en talla M o L (solo es opcional el bordado) la misma que deberá tener las características y la calidad a entregar en caso sea favorecido con la buena pro. Se evaluará lo siguiente:</p> <ul style="list-style-type: none"> • Pie de cuello • Hombro: Refuerzo de cinta mobilon • Prueba de lavado no deberá desteñirse. • Lavado y secado, no debe encogerse.
---	--

La muestra presentada por el postor no cumple con lo solicitado en las Bases Integradas, los hombros no contienen el refuerzo de la cinta mobilon.

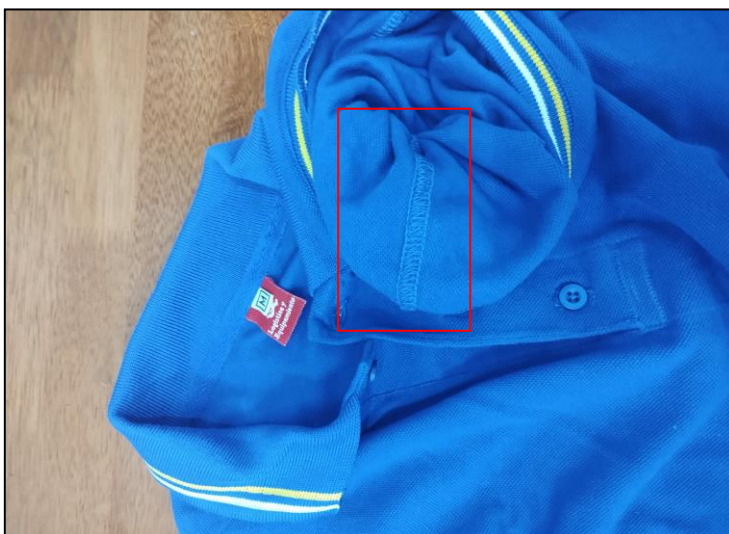

(****) El postor **CONSORCIO CyL**, no fue admitido por lo siguiente:

Ítem I

Camisa Oxford manga larga: En las Bases Integradas y Especificaciones Técnicas se solicita lo siguiente:

<p>Camisa Oxford manga larga</p>	<p>La muestra se debe presentar en talla M o L (solo es opcional el color y el bordado) la misma que deberá tener las características y la calidad a entregar en caso sea favorecido con la buena pro. Se evaluará lo siguiente:</p> <ul style="list-style-type: none"> • Doble costuras en las partes requeridas • Debe tener botones de plástico cosidos resistentes. • Ojales rectos hechos a máquina, completamente terminados. • Botones firmemente cosidos.
---	--

<p>07</p>	<p>Costuras</p>	<ul style="list-style-type: none"> • Doble costura en los bordes del cuello y hombros. • Doble costura con máquina cerradora a los costados y mangas. • Atraques triangular de bolsillos y yugo francés.* • Costuras resistentes. • Hilo de color de la tela.
-----------	-----------------	--

La muestra presentada por el postor no cumple con lo solicitado en las Bases Integradas, no presenta doble costura en el borde del cuello y hombros

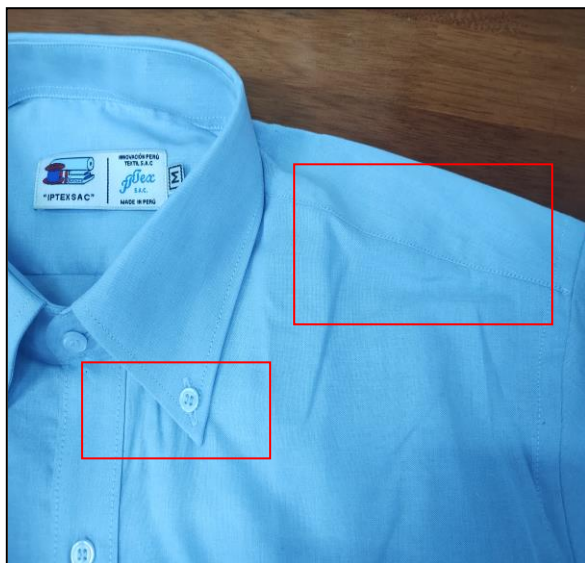

Ítem II

Polo manga corta: En las Bases Integradas y Especificaciones Técnicas se solicita lo siguiente:

<p>Polos Camiseros Manga corta</p>	<p>La muestra se debe presentar en talla M o L (solo es opcional el bordado) la misma que deberá tener las características y la calidad a entregar en caso sea favorecido con la buena pro. Se evaluará lo siguiente:</p> <ul style="list-style-type: none"> • Pie de cuello • Hombro: Refuerzo de cinta mobilon • Prueba de lavado no deberá desteñirse. • Lavado y secado, no debe encogerse.
---	---

La muestra presentada por el postor no cumple con lo solicitado en las Bases Integradas, los hombros no contienen el refuerzo de la cinta mobilon.



Ítem III

Gorras de protección solar: En las Bases Integradas y Especificaciones Técnicas se solicita lo siguiente:

TABLA DE DATOS TÉCNICOS - GORRAS DE PROTECCIÓN SOLAR

N.º	DESCRIPCIÓN	VALOR REQUERIDO
01	Tela	Drill 100% poliéster Peso: 226 gr/m2 (+/-5%) Ancho: 1.70 cm
02	Color	Azul Marino (acorde a la Imagen).
03	Diseño	Gorra de seis (6) paneles (visera tres costuras semicurva), con cinta lanilla tapa costura de 3 cm, cinta lanilla acolchada 3.5 para el ruedo interior de la gorra, con ojallillos de hilo y botón forrado N°24 en parte superior de la gorra (ver imagen).
04	Género	Unisex (talla estándar)
05	Regulador	Regulador metálico (hebilla)
06	Logotipo	Ubicado en la parte frontal con sistema de bordado computarizado (acorde a la imagen).
07	Acabado	Planchado, sin defecto de materiales y/o de confección.

La muestra presentada por el postor no cumple con lo solicitado en las Bases Integradas, la cinta lanilla tapa costura mide 1.5 cm y no 3 cm, la cinta lanilla acolchada mide 3 cm, y no 3.5 como lo requerido.

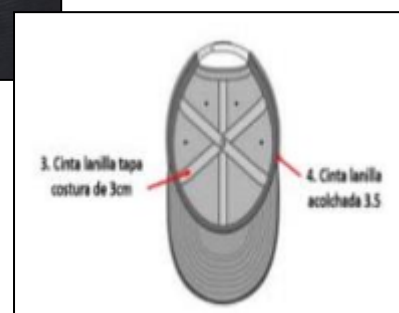
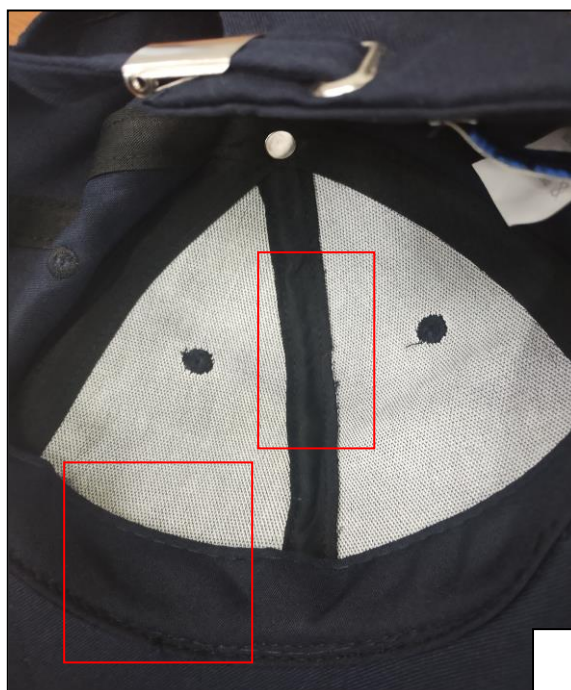

4. DECLARATORIA DE DESIERTO

De conformidad con el **Artículo 65. Declaración de desierto**, al **NO** existir ofertas **VÁLIDAS** para el presente procedimiento de selección, este órgano colegiado, por unanimidad decide declarar **DESIERTO** el presente procedimiento de selección y publicarlo en el portal de SEACE:

No habiendo otro asunto que tratar, el Comité de Selección dio por terminado el presente acto, firmándola en señal de conformidad siendo las 9:30 horas del mismo día.

Salomón Macedo Dávila Presidente Titular	Robert Hamilton Lomas Meder Primer Miembro Titular
José Ricardo Young Gonzáles Segundo Miembro Titular	