

ITEM	ACTIVIDAD	UND	CANTIDAD
01.00	PLANO DE SEGURIDAD Y SALUD EN EL TRABAJO		
01.01	Elaboración e implementación del plan de seguridad y salud.	GLB	01.00
02.00	ACTIVIDADES PREVIAS		
02.01	Retiro de material existente	GLB	01.00
03.00	COBERTURA		
03.01	Cableado de metalico cuadrado 3/4" x 3/4" x 3/4" (30x30x30mm)	UND	99.98
03.02	Apoyo de plancho metálico para la base de la columna 3/4" x 3/4" x 3/4" (30x30x30mm)	UND	99.98
03.03	Vigas metálicas 3/4" x 3/4" x 3/4" (30x30x30mm)	NE	245.35
03.04	Tijera con tubo LAC (TPO 014-17.72m)	UND	12.00
03.05	Unión general - columnas	UND	99.98
03.06	Cables con tubo rectangular LAC (30x30x30mm)	NE	1999.98
03.07	Cableado con aluzinc 5-0.30mm	M2	1844.25
03.08	Cableado de evacuación de aguas pluviales	NE	172.83
03.09	Cableado rojo para alarmas	NE	34.37
03.10	Cerramiento de bordes con aluzinc	M2	270.24
03.11	Pruebas de control de calidad	GLB	1.00

APR. GONICA ANDREA ORTEGA SANCHEZ
Coordinadora de Infraestructura
Corte Superior de Justicia de Huánuco

BACH. ARO. MIRIAM CECILIA DEYNA MARTELL
Asistente Administrativo
Corte Superior de Justicia de Huánuco



PODER JUDICIAL
DEL PERÚ

CORTE SUPERIOR DE JUSTICIA
DE HUÁNUCO



PROYECTO:
"INSTALACIÓN DE COBERTURA LUVAMA
SOBRETECHADO PARA EL CENTRO INTEGRADO DEL
SISTEMA DE JUSTICIA (CISAJ) DE LA PROVINCIA DE
LEONCIO PRADO DE LA CORTE SUPERIOR DE
JUSTICIA DE HUÁNUCO, DISTRITO, PROVINCIA Y
DEPARTAMENTO DE HUÁNUCO"

CONTENIDO:

DETALLE DE
ESTRUCTURA

ESCALA:
1/200

ESPECIALIDAD
ESTRUCTURA

UBICACIÓN
DEPARTAMENTO: HUÁNUCO
PROVINCIA: LEONCIO PRADO
DISTRITO: CASTILLO GRANDE
LUGAR: CISAJ

NÚMERO DE LÁMINA

D-1

ENTIDAD:
CORTE SUPERIOR DE JUSTICIA DE
HUÁNUCO

SEDE:
Centro Integrado de Servicio de
Administración de Justicia

DIBUJO: DATUM:
INFRA W6564/18L

FECHA:
OCTUBRE DEL 2023

GLB	01.00
UNO	09.00
UNO	09.00
NE	215.36
UNO	07.00
UNO	09.00
NE	1099.36
NZ	1846.27
NE	172.00
NE	34.37
NZ	270.26
GLB	1.00

PLANTA DE ESTRUCTURA DE TECHOS

ESTRUCTURAS

ERC. INDICADA

ERG. INDICADM



BACH. ARO. MIRIAM CECILIA REYNA MARTELL.
Asistente Administrativo I
Corte Superior de Justicia de Huánuco

ITEM	ACTIVIDAD	UNO	CANTIDAD
01.00	PLANO DE SEGURIDAD Y SALUD EN EL TRABAJO		
01.01	Elaboración e implementación del plan de seguridad y salud	GLB	01.00
02.00	ACTIVIDADES PRELIMINARES		
02.01	Retiro de material existente	GLB	01.00
03.00	COBERTURA		
03.01	Columna de metalico cuadrada (4" x4" xH3.82m x 7.13m)	UNO	09.00
03.02	Apoyo de plancha metálica para la base de la columna (4' x 2' 20m x 4' 20m x 1/4")	UNO	09.00
03.03	Vigas metálicas (8"x4" x4' x4' x4' x2m)	ML	245.36
03.04	Tijera con tubo LAC (TPO 014 x 10' 12m)	UNO	12.00
03.05	Unión ojero - columna	UNO	09.00
03.06	Carras con tubo rectangular LAC (4x4x10x2m)	ML	1,099.36
03.07	Cobertura con aluzinc 6-0.20MM	M2	1,044.27
03.08	Canalata de evacuación de aguas pluviales	ML	172.83
03.09	Cadenas y rija para aluzinc	ML	24.37
03.10	Cerramiento de bordes con aluzinc	M2	279.24
03.11	Pruebas de control de soldadura	GLB	1.00

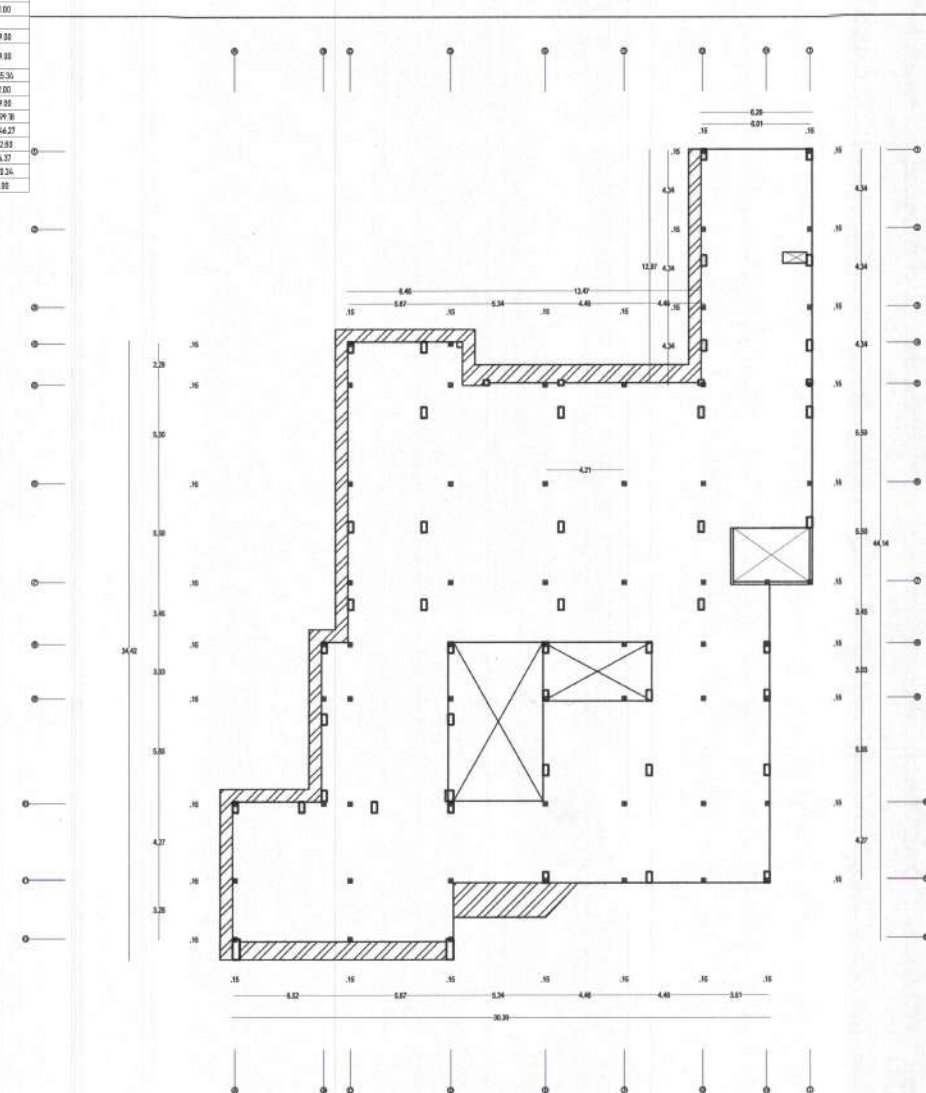

PLANTA DE UBICACION DE COLUMNAS METALICAS
ESTRUCTURAS EGO. INICIADA

ARG. MONICA ANDREA ORTEGA SANCHES
Coordinadora de Infraestructura
Corte Superior de Justicia de Huánuco

BACK: ARG. MIRIAM CESILIA REYNA MARTELL
Asistente Administrativo 1
Corte Superior de Justicia de Huánuco

PODER JUDICIAL
DEL PERÚ

CORTE SUPERIOR DE JUSTICIA
DE HUÁNUCO

NORTE MAGNÉTICO:

PROYECTO:

*INSTALACIÓN DE COBERTURA LUMINA
SOMBRITECHO PARA EL CENTRO INTEGRADO DEL
SISTEMA DE JUSTICIA CIVIL DE LA PROVINCIA DE
LEONCIO PRADO DE LA CORTE SUPERIOR DE
JUSTICIA DE HUÁNUCO, DISTRITO, PROVINCIA Y
DEPARTAMENTO DE HUÁNUCO*

CONTENIDO:

DETALLE DE
ESTRUCTURA

ESCALA:

1/200

ESPECIALIDAD

ESTRUCTURA

UBICACIÓN

DEPARTAMENTO: HUÁNUCO
PROVINCIA: LEONCIO PRADO
DISTRITO: CASTILLO GRANDE
LUGAR: CISAJ

NÚMERO DE LÁMINA

D-3

ENTIDAD:

CORTE SUPERIOR DE JUSTICIA DE
HUÁNUCO

SEDE:

Centro Integrado de Servicio de
Administración de Justicia

DIBUJO:

INFRA

DATE:

W0584/18L

FECHA:

OCTUBRE DEL 2023

ITEM	ACTIVIDAD	UNO	CANTIDAD
01.00	PLANTEO SEÑALANDO SALIDONES Y TRABAJOS		
01.01	Subsección e implementación del plan de seguridad y salud.	GLB	01.00
02.00	ACTIVIDADES PRELIMINARES		
02.01	Retiro de material excedente	GLB	01.00
03.00	COBERTURA		
03.01	Catamina de metalico cuadrado (3.4' x 4.4' x 0.25mm-1.7mm)	UNO	99.99
03.02	Apoyo de planche metalico para la base de la catamina (4.0' 25mm x 4.0' 25mm-1/4")	UNO	99.99
03.03	Algas metalicas (3.4' x 4.4' x 0.25mm)	ME	245.35
03.04	Tijera con tubo LAC (MPD 0104-17.72m)	UNO	12.00
03.05	Unión tijera - catamina	UNO	99.99
03.06	Catamina rectangular LAC (3.4' x 4.4' x 0.25mm)	ME	1099.36
03.07	Catamina con alfiler 6.0' 30mm	MZ	1344.23
03.08	Catamina de encostrado de agua plástica	ME	172.93
03.09	Catamina-ropa para alfiler	ME	34.37
03.10	Carramuelo de bordos con alfiler	MZ	279.24
03.11	Pruebas de control de soldadura	GLB	1.00

PLANTA DE ESTRUCTURA DE TECHOS

ESTRUCTURADO

ESC. INDICADA



PODER JUDICIAL
DEL PERÚ

CORTE SUPERIOR DE JUSTICIA
DE HUÁNUCO

NORTE MAGNÉTICO:



PROYECTO:

"INSTALACIÓN DE COBERTURA L/MAHA
SOBRETECHO PARA EL CENTRO INTEGRADO DEL
SERVIDOR DE JUSTICIA (CSJ) DE LA PROVINCIA DE
LEONCIO PRADO DE LA CORTE SUPERIOR DE
JUSTICIA DE HUÁNUCO, DISTRITO, PROVINCIA Y
DEPARTAMENTO DE HUÁNUCO"

CONTENIDO:

DETALLE DE
ESTRUCTURA

ESCALA:
1/200

ESPECIALIDAD
ESTRUCTURA

UBICACIÓN
DEPARTAMENTO: HUÁNUCO
PROVINCIA: LEONCIO PRADO
DISTRITO: CASTILLO GRANDE
LUGAR: CISAJ

NÚMERO DE LÁMINA

D-4

ENTIDAD:
CORTE SUPERIOR DE JUSTICIA DE
HUÁNUCO

SEDE:
Centro Integrado de Servicio de
Administración de Justicia

DIBUJO: DATUM:
INFRA W0584/18L

FECHA:
OCTUBRE DEL 2023

.....
ARQ. ANDREA ORTEGA SANCHEZ
Coordinadora de Infraestructura
Corte Superior de Justicia de Huánuco

.....
BACH. ARG. MIRIAM CECILIA REYNA MARTELL
Asistente Administrativo I
Corte Superior de Justicia de Huánuco



DETALLES DE FIJACION DE PANELES DE ALUZINC

COBERTURA

ESC. 1/100



CORTE 1-1 PARA FIJACION DE PANELES DE ALUZINC

COBERTURA

ESC. 1/100

ITEM	ACTIVIDAD	UNO	CANTIDAD
01.00	PLANO DE SEGURIDAD Y SALUD EN EL TRABAJO		
01.01	Elaboración e implementación del plan de seguridad y salud.	01.0	01.00
02.00	ACTIVIDADES PRELIMINARES		
02.01	Borra de material excedente	01.0	01.00
03.00	COBERTURA		
03.01	Colar de metalico cuadrado (3/4" x 1/4" x 1/2" x 50mm) T10mm	UNO	59.80
03.02	Apoyo de planche metalico para la base de la columna (3/4" x 25mm x 25mm x 1/4")	UNO	59.80
03.03	Pegamento metalico (3/4" x 1/4" x 1/2" x 50mm)	NE	245.34
03.04	Tijera con tubo LAC (1100-014-70-220)	UNO	12.00
03.05	Unión especial - columna	UNO	59.80
03.06	Cable con tubo rectangular LAC (30 x 40 x 2mm)	NE	1.009.78
03.07	Cobertura con aluzinc 0.4020MM	M2	1.044.27
03.08	Canal de evacuación de aguas pluviales	NE	172.83
03.09	Cable de riego para riego	NE	34.37
03.10	Cerramiento de lomas con aluzinc	M2	279.24
03.11	Pruebas de control de soldadura	01.0	1.00

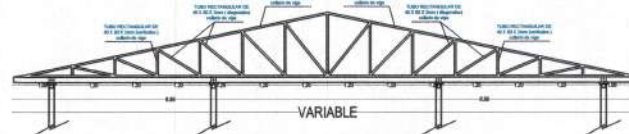

TIJERAL TÍPICO ESTRUCTURAS

ESC. 1/100

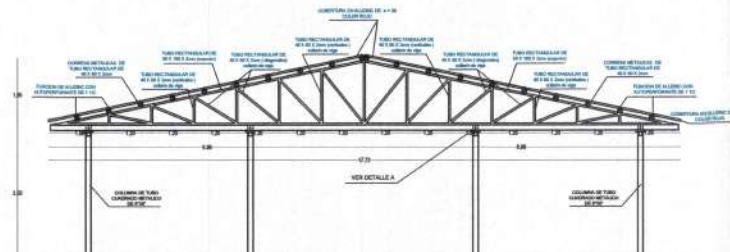

DETALLE DE CORREA, VIGA Y COBERTURA

ESTRUCTURAS

ESC. 1/100



PODER JUDICIAL
DEL PERÚ

CORTE SUPERIOR DE JUSTICIA
DE HUÁNUCO

NORTE MAGNÉTICO:



PROYECTO:

"INSTALACIÓN DE COBERTURA LAMINA
SOMBRERO PARA EL CENTRO INTEGRADO DEL
SISTEMA DE JUSTICIA (CISA) DE LA PROVINCIA DE
LEONCIO PRADO DE LA CORTE SUPERIOR DE
JUSTICIA DE HUÁNUCO, DISTRITO, PROVINCIA Y
DEPARTAMENTO DE HUÁNUCO"

CONTENIDO:

DETALLE DE
ESTRUCTURA

ESCALA:
1/200

ESPECIALIDAD
ESTRUCTURA

UBICACIÓN
DEPARTAMENTO: HUÁNUCO
PROVINCIA: LEONCIO PRADO
DISTRITO: CASTILLO GRANDE
LUGAR: CISAJ

NÚMERO DE LÁMINA

D-5

ENTIDAD:
CORTE SUPERIOR DE JUSTICIA DE
HUÁNUCO

SEDE:
Centro Integrado de Servicio de
Administración de Justicia

DISUJO: DATUM:
INFRA WGS84/18L

FECHA:
OCTUBRE DEL 2023

ARQ. MONICA ANDREA ORTEGA SANCHEZ
Coordinadora de Infraestructura
Corte Superior de Justicia de Huánuco

BACH. ARO. MIRIAM CECILIA REYNA MARTELL
Asistente Administrativo I
Corte Superior de Justicia de Huánuco