

FORMATO N° 13

ACTA DE APERTURA, ADMISIÓN, EVALUACIÓN Y CALIFICACIÓN DE OFERTAS Y OTORGAMIENTO DE LA BUENA PRO
PARA BIENES Y SERVICIOS EN GENERAL

1	NÚMERO DE ACTA	001-LP N°18-2024-GERESA/LL- PRIMERA CONVOCATORIA																																																	
2	SOBRE LA INFORMACIÓN GENERAL El órgano a cargo del procedimiento de selección, encargado de la preparación, conducción y realización del procedimiento de selección de LP-SM-18-2024-GERESA/LL-1, cuyo objeto de convocatoria es "ADQUISICION DE AMBULANCIAS RURAL TIPO I, RURAL TIPO II, URBANA TIPO III, PARA 40 ESTABLECIMIENTOS DE SALUD, DEPARTAMENTO DE LA LIBERTAD" - IOARR DE OPTIMIZACION., sesionó a fin de efectuar la APERTURA, ADMISIÓN, EVALUACIÓN Y CALIFICACIÓN DE LAS OFERTAS PRESENTADAS Y OTORGAMIENTO DE LA BUENA PRO, de acuerdo a lo siguiente: <table border="1"><thead><tr><th rowspan="2">ETAPAS</th><th colspan="2">FECHAS DE LAS SESIONES</th><th colspan="2">HORA DE LAS SESIONES</th></tr><tr><th>Desde:</th><th>Hasta:</th><th>Desde:</th><th>Hasta:</th></tr></thead><tbody><tr><td>- Para la admisión:</td><td>28/02/2025</td><td>28/02/2025</td><td>07:30 am</td><td>16:10 pm</td></tr><tr><td>- Para la evaluación:</td><td>29/02/2025</td><td>29/02/2025</td><td>9:00 a. m.</td><td>12:38 p. m.</td></tr><tr><td>- Para la calificación:</td><td>3/03/2025</td><td>3/03/2025</td><td>10:15 a. m.</td><td>12:00 p. m.</td></tr><tr><td>- Para el otorgamiento de la buena pro:</td><td>3/03/2025</td><td>3/03/2025</td><td>12:30 p. m.</td><td>14:30pm</td></tr></tbody></table>					ETAPAS	FECHAS DE LAS SESIONES		HORA DE LAS SESIONES		Desde:	Hasta:	Desde:	Hasta:	- Para la admisión:	28/02/2025	28/02/2025	07:30 am	16:10 pm	- Para la evaluación:	29/02/2025	29/02/2025	9:00 a. m.	12:38 p. m.	- Para la calificación:	3/03/2025	3/03/2025	10:15 a. m.	12:00 p. m.	- Para el otorgamiento de la buena pro:	3/03/2025	3/03/2025	12:30 p. m.	14:30pm																	
ETAPAS	FECHAS DE LAS SESIONES		HORA DE LAS SESIONES																																																
	Desde:	Hasta:	Desde:	Hasta:																																															
- Para la admisión:	28/02/2025	28/02/2025	07:30 am	16:10 pm																																															
- Para la evaluación:	29/02/2025	29/02/2025	9:00 a. m.	12:38 p. m.																																															
- Para la calificación:	3/03/2025	3/03/2025	10:15 a. m.	12:00 p. m.																																															
- Para el otorgamiento de la buena pro:	3/03/2025	3/03/2025	12:30 p. m.	14:30pm																																															
3	SOBRE EL QUÓRUM Y LOS MIEMBROS PARTICIPANTES DE LA SESIÓN (DE CORRESPONDER) El quórum necesario que exige la normativa de contrataciones del Estado, se logró con la presencia de los siguientes miembros: <table border="1"><thead><tr><th></th><th></th><th>Condición</th><th>LOCACION DE SERVICIOS</th><th>Titular:</th><th></th></tr></thead><tbody><tr><td>Presidente</td><td>ING. DAVID LUNA GRANDEZ</td><td></td><td></td><td>Suplente:</td><td>X</td></tr><tr><td>Primer Miembro</td><td>CPC.KATHERIN YAMALY FERNANDEZ BAZALAR</td><td>Condición</td><td>LOCACION DE SERVICIOS</td><td>Titular:</td><td>X</td></tr><tr><td></td><td></td><td></td><td></td><td>Suplente:</td><td></td></tr><tr><td>Segundo Miembro</td><td>ING. CARLOS RICARDO VARGAS CARRERA</td><td>Condición</td><td>DL N°276</td><td>Titular:</td><td>X</td></tr><tr><td></td><td></td><td></td><td></td><td>Suplente:</td><td></td></tr></tbody></table>							Condición	LOCACION DE SERVICIOS	Titular:		Presidente	ING. DAVID LUNA GRANDEZ			Suplente:	X	Primer Miembro	CPC.KATHERIN YAMALY FERNANDEZ BAZALAR	Condición	LOCACION DE SERVICIOS	Titular:	X					Suplente:		Segundo Miembro	ING. CARLOS RICARDO VARGAS CARRERA	Condición	DL N°276	Titular:	X					Suplente:											
		Condición	LOCACION DE SERVICIOS	Titular:																																															
Presidente	ING. DAVID LUNA GRANDEZ			Suplente:	X																																														
Primer Miembro	CPC.KATHERIN YAMALY FERNANDEZ BAZALAR	Condición	LOCACION DE SERVICIOS	Titular:	X																																														
				Suplente:																																															
Segundo Miembro	ING. CARLOS RICARDO VARGAS CARRERA	Condición	DL N°276	Titular:	X																																														
				Suplente:																																															
4	DETALLE DE LOS PARTICIPANTES De acuerdo a la ficha de selección de la convocatoria publicada en el SEACE, se registraron a través de dicho sistema, los siguientes participantes: <table border="1"><tbody><tr><td>1</td><td>MEDELCO SRL</td></tr><tr><td>2</td><td>MACROMEDICA SOCIEDAD ANONIMA</td></tr><tr><td>3</td><td>CONVERSIONES SAN JOSE PERU S.A.C.</td></tr><tr><td>4</td><td>RICAF MEDICAL E.I.R.L</td></tr><tr><td>5</td><td>BERTONATI TECHNOLOGIES S.A.</td></tr><tr><td>6</td><td>CORPORACION DACMAR S.A.C.</td></tr><tr><td>7</td><td>PARAMEDICOS SERVICIO ASISTIDO E.I.R.L</td></tr><tr><td>8</td><td>CHALSA CORPORATION S.A.C.</td></tr><tr><td>9</td><td>CORPORACION PERUANA JADIRSA S.A.C.</td></tr><tr><td>10</td><td>R & M ELECTROMEDICA S.R.L.</td></tr><tr><td>11</td><td>EURO GAZA EMERGENCIAS S.L. SUCURSAL PERU</td></tr><tr><td>12</td><td>IMPORTACIONES VASMED S.A.C.</td></tr><tr><td>13</td><td>AMBULANCIAS EMMA S.A.C</td></tr><tr><td>14</td><td>RUFIO S.A.C.</td></tr><tr><td>15</td><td>KAYCOL S.A.C.</td></tr><tr><td>16</td><td>ECO HOSPITAL TECH S.A.C</td></tr><tr><td>17</td><td>VALMED CARE S.A.C.</td></tr><tr><td>18</td><td>SERVICIOS Y FABRICACIONES OBCAS E.I.R.L.</td></tr><tr><td>19</td><td>CORPORACION ICEMONT S.A.C.</td></tr><tr><td>20</td><td>LINEA DE OPERACIONES EN EMERGENCIA Y RESCATE E.I.R.L.</td></tr><tr><td>21</td><td>AXONMEDI-K S.A.C.</td></tr><tr><td>22</td><td>HUK IMPORT EXPORT CORP SOCIEDAD ANONIMA CERRADA</td></tr><tr><td>23</td><td>ABRONN PERU S.A.C.</td></tr></tbody></table>					1	MEDELCO SRL	2	MACROMEDICA SOCIEDAD ANONIMA	3	CONVERSIONES SAN JOSE PERU S.A.C.	4	RICAF MEDICAL E.I.R.L	5	BERTONATI TECHNOLOGIES S.A.	6	CORPORACION DACMAR S.A.C.	7	PARAMEDICOS SERVICIO ASISTIDO E.I.R.L	8	CHALSA CORPORATION S.A.C.	9	CORPORACION PERUANA JADIRSA S.A.C.	10	R & M ELECTROMEDICA S.R.L.	11	EURO GAZA EMERGENCIAS S.L. SUCURSAL PERU	12	IMPORTACIONES VASMED S.A.C.	13	AMBULANCIAS EMMA S.A.C	14	RUFIO S.A.C.	15	KAYCOL S.A.C.	16	ECO HOSPITAL TECH S.A.C	17	VALMED CARE S.A.C.	18	SERVICIOS Y FABRICACIONES OBCAS E.I.R.L.	19	CORPORACION ICEMONT S.A.C.	20	LINEA DE OPERACIONES EN EMERGENCIA Y RESCATE E.I.R.L.	21	AXONMEDI-K S.A.C.	22	HUK IMPORT EXPORT CORP SOCIEDAD ANONIMA CERRADA	23	ABRONN PERU S.A.C.
1	MEDELCO SRL																																																		
2	MACROMEDICA SOCIEDAD ANONIMA																																																		
3	CONVERSIONES SAN JOSE PERU S.A.C.																																																		
4	RICAF MEDICAL E.I.R.L																																																		
5	BERTONATI TECHNOLOGIES S.A.																																																		
6	CORPORACION DACMAR S.A.C.																																																		
7	PARAMEDICOS SERVICIO ASISTIDO E.I.R.L																																																		
8	CHALSA CORPORATION S.A.C.																																																		
9	CORPORACION PERUANA JADIRSA S.A.C.																																																		
10	R & M ELECTROMEDICA S.R.L.																																																		
11	EURO GAZA EMERGENCIAS S.L. SUCURSAL PERU																																																		
12	IMPORTACIONES VASMED S.A.C.																																																		
13	AMBULANCIAS EMMA S.A.C																																																		
14	RUFIO S.A.C.																																																		
15	KAYCOL S.A.C.																																																		
16	ECO HOSPITAL TECH S.A.C																																																		
17	VALMED CARE S.A.C.																																																		
18	SERVICIOS Y FABRICACIONES OBCAS E.I.R.L.																																																		
19	CORPORACION ICEMONT S.A.C.																																																		
20	LINEA DE OPERACIONES EN EMERGENCIA Y RESCATE E.I.R.L.																																																		
21	AXONMEDI-K S.A.C.																																																		
22	HUK IMPORT EXPORT CORP SOCIEDAD ANONIMA CERRADA																																																		
23	ABRONN PERU S.A.C.																																																		
5	DETALLE DE LOS POSTORES En la fecha señalada en el cronograma de la ficha de selección publicada en el SEACE, presentaron sus ofertas a través de dicho sistema, los siguientes postores: <table border="1"><tbody><tr><td>1</td><td>BERTONATI TECHNOLOGIES S.A.</td></tr><tr><td>2</td><td>SOS MACROMEDICA</td></tr></tbody></table>					1	BERTONATI TECHNOLOGIES S.A.	2	SOS MACROMEDICA																																										
1	BERTONATI TECHNOLOGIES S.A.																																																		
2	SOS MACROMEDICA																																																		
6	ADMISIÓN DE LAS OFERTAS De acuerdo con la revisión efectuada, el órgano a cargo del procedimiento de selección verificó la presentación de los documentos requeridos en el acápite "Documentos para la admisión de la oferta" de las Bases, a fin de determinar si las ofertas responden a las características y/o requisitos y condiciones de las Especificaciones Técnicas o Términos de referencia, según corresponda. <table border="1"><tr><td>6.1</td><td>DETALLE DE LAS OFERTAS QUE NO FUERON ADMITIDAS</td></tr></table>					6.1	DETALLE DE LAS OFERTAS QUE NO FUERON ADMITIDAS																																												
6.1	DETALLE DE LAS OFERTAS QUE NO FUERON ADMITIDAS																																																		

	Nº	Nombre o razón social del postor	Consignar las razones para su no admisión
	1	SOS MACROMEDICA	SEGÚN ANEXO 01 Y ANEXO 02

6.2	DETALLE DE LAS OFERTAS ADMITIDAS Y QUE PASAN A EVALUACIÓN		
	De acuerdo con la revisión efectuada, las siguientes ofertas fueron admitidas por lo que se procederá con su evaluación:		
	Nº	Nombre o razón social del postor	Ítem(s) a los que postula
	1	BERTONATI TECHNOLOGIES S.A.	"ADQUISICION DE AMBULANCIAS RURAL TIPO I, RURAL TIPO II, URBANA TIPO III, PARA 40 ESTABLECIMIENTOS DE SALUD, DEPARTAMENTO DE LA LIBERTAD" - IOARR DE OPTIMIZACION

7	EVALUACIÓN DE LAS OFERTAS		
7.1	DETALLE DE LA EVALUACIÓN DE LAS OFERTAS DE LOS POSTORES		
	COMPLETAR EL DETALLE DE LA EVALUACIÓN DE CADA POSTOR		
	1	NOMBRE O RAZÓN SOCIAL DEL POSTOR Nº 1	BERTONATI TECHNOLOGIES S.A.
		FACTORES	PUNTAJES
		PRECIO	100.00 puntos
		PUNTAJE TOTAL	100.00 puntos
		TOTAL	100.00 puntos
7.2	ORDEN DE PRELACIÓN		
	De acuerdo a la evaluación realizada, el orden de prelación es el siguiente:		
	Nº DE ORDEN	NOMBRE O RAZÓN SOCIAL DEL POSTOR	PUNTAJE TOTAL
	1	BERTONATI TECHNOLOGIES S.A.	100.00
	IMPORTANTE:		
	En caso de empate la determinación del orden de prelación de las ofertas empatadas se efectúa siguiendo el orden previsto en el literal b) del numeral 74.2 del artículo 74 y el numeral 91.1 del artículo 91 del Reglamento, según corresponda.		

8	CALIFICACIÓN DE LAS OFERTAS		
	COMPLETAR EL DETALLE DE LA CALIFICACIÓN DE CADA POSTOR, SEGÚN EL ORDEN DE PRELACIÓN, HASTA OBTENER DOS (2) OFERTAS CALIFICADAS, SALVO QUE DE LA REVISIÓN SOLO SE PUEDA OBTENER UNA OFERTA CALIFICADA. (Numeral 75.1 del artículo 75 del Reglamento "Luego de culminada la evaluación, el comité de selección califica a los postores que obtuvieron el primer y segundo lugar, según el orden de prelación, verificando que cumplan con los requisitos de calificación especificados en las bases").		
8.1	DETALLE DE LA CALIFICACIÓN DE LAS OFERTAS		
	Luego de culminada la evaluación, el órgano a cargo del procedimiento de selección determinó a los postores que cumplen con los requisitos de calificación detallados en las Bases:		
	1	NOMBRE O RAZÓN SOCIAL DEL POSTOR Nº 1	BERTONATI TECHNOLOGIES S.A.
		REQUISITOS DE CALIFICACIÓN	CUMPLE NO CUMPLE
		A CAPACIDAD LEGAL	
		HABILITACION	X
		B EXPERIENCIA DEL POSTOR EN LA ESPECIALIDAD	X
		RESULTADO DE LA CALIFICACIÓN	CALIFICA
	De ser el caso, si alguno de los dos (2) postores no cumple con los requisitos de calificación, el órgano a cargo del procedimiento de selección verifica los requisitos de calificación de los demás postores admitidos, según el orden de prelación obtenido en la evaluación, hasta identificar dos (2) postores que cumplan con los requisitos de calificación, en caso hubiere.		
8.2	DETALLE Y JUSTIFICACIÓN DE LA DESCALIFICACIÓN DE LAS OFERTAS		
	De acuerdo con la revisión efectuada, el órgano a cargo del procedimiento de selección determinó que los siguientes postores fueron descalificados al no cumplir los requisitos de calificación especificados en las Bases, por las razones expuestas a continuación:		
	Nº	NOMBRE O RAZÓN SOCIAL DEL POSTOR	CONSIGNAR LAS RAZONES DE SU DESCALIFICACIÓN
	1	XXXX	XXXX

11	OTORGAMIENTO DE LA BUENA PRO		
	De acuerdo a los resultados obtenidos, el siguiente postor obtiene la buena pro:		
	Nº	NOMBRE O RAZÓN SOCIAL DEL POSTOR GANADOR	MONTO ADJUDICADO
	1	BERTONATI TECHNOLOGIES S.A.	S/ 18,880,000.00

12	ACUERDO ADOPTADO		
	El COMITÉ DE SELECCIÓN da por aprobado los resultados de la admisión, evaluación y calificación de las ofertas y otorgamiento de la buena pro. El acuerdo fue adoptado por:		
	Unanimidad	X	Mayoría
			Fundamento del voto discrepante



.....
Presidente del comite



.....
Primer Miembro del comite



.....
Segundo Miembro del Comite

NOMBRES Y FIRMAS DE LOS INTEGRANTES DEL COMITÉ DE SELECCIÓN O DEL RESPONSABLE DEL ÓRGANO ENCARGADO DE LAS CONTRATACIONES

ANEXO 01			
EVALUACIÓN DE OFERTAS LP 18-2024-GERESA/CS-1-			
POSTORES		POSTOR 1	POSTOR 2
ADMISIÓN DE OFERTA		CONSORCIO SOS MACROMEDICA – MACROMEDICA SA RUC 20529457554 – CORPORACION DACMAR SAC RUC 20529457557 – SERVICIOS Y FABRICACIONES OBCAS EIRL RUC 20607079804	BERTONATI TECHNOLOGIES SA RUC 20517698131
2.2.1	Documentación de presentación obligatoria		
2.2.1.1	Documentos para la admisión de la oferta		
a)	Declaración jurada de datos del postor. (Anexo N° 1)	Presento ANEXO N° 1	Presento ANEXO N° 1
b)	<p>Documento que acredite la representación de quien suscribe la oferta.</p> <p>En caso de persona jurídica, copia del certificado de vigencia de poder del representante legal, apoderado o mandatario designado para tal efecto.</p> <p>En caso de persona natural, copia del documento nacional de identidad o documento análogo, o del certificado de vigencia de poder otorgado por persona natural, del apoderado o mandatario, según corresponda.</p> <p>En el caso de consorcios, este documento debe ser presentado por cada uno de los integrantes del consorcio que suscriba la promesa de consorcio, según corresponda.</p>	Presento Sustento	Presento Sustento
c)	Declaración jurada de acuerdo con el literal b) del	Presento ANEXO N° 2	Presento ANEXO N° 2

	artículo 52 del Reglamento. (Anexo N° 2)		
d)	Declaración jurada de cumplimiento de las Especificaciones Técnicas contenidas en el numeral 3.1 del Capítulo III de la presente sección. (Anexo N° 3)	Presento ANEXO N° 3	Presento ANEXO N° 3
	<p>Los siguientes documentos deben ser presentados como adicionales a la declaración jurada de cumplimiento a las especificaciones técnicas.</p> <p>BUENAS PRÁCTICAS DE ALMACENAMIENTO DEL POSTOR (BPA), asegurando con esto, que los bienes que son objeto de la convocatoria, tengan un almacenamiento adecuado y que el postor cumpla con las normativas en almacenamiento en equipos médicos, por lo que deberá presentar un Certificado que valide las Buenas Practica de Almacenamiento (BPA); esto en concordancia al listado de equipos que requieran contar con Registro Sanitario; el cual será acreditado en la presentación de propuesta técnica.</p> <p>Certificado de Buenas Prácticas de Almacenamiento- BPA</p> <ul style="list-style-type: none"> ▪ Vigente a la fecha de presentación de propuesta. ▪ Expedido por DIGEMID ▪ En el caso de consorcios o de postores que contratan servicios de almacenamiento, el Certificado debe estar a nombre de la empresa que se hará cargo del Almacenamiento de los productos (verificable durante inspecciones) acompañado del Contrato de Servicio de Almacenaje que acredite el vínculo contractual entre ambas partes (En concordancia a lo indicado en el numeral 3.2. del Pronunciamiento N° 330-2008/DOP), así como acreditar el cumplimiento de los procesos que lo correspondan realizando a trazabilidad de cada producto tanto en la empresa que presta el servicio como en la empresa 	<p>SEGÚN LA PROMESA DE CONSORCIO PRESENTADA POR EL CONSORCIO SOS MACROMEDICA, LOS TRES (03) CONSORCIADO SE COMPROMETEN SU "PARTICIPACIÓN EN FORMA DIRECTA EN OBJETO DE LA CONVOCATORIA", siendo así de manera solidaria responsables del suministros y almacenaje de los Equipos Médicos, además no se tiene la certeza que almacén de los CONSORCIADAOS será utilizado. (Directiva N.° 005-2019-OSCE/CD, Bases Integradas)</p> <p>MACROMEDIA SA: PRESENTO CERTIFICADO DE BUENAS PRACTICAS DE ALMACENAMIENTO INCOMPLETO, NO PRESENTO CONTRATO DE SERVCIO DE ARENDAMINETO DE ALMACEN, Y BPA DE LA EMPRESA QUE</p>	<p>PRESENTO DOCUMENTO QUE ACREDITA LOS SOLICITADO</p>

que solicita el servicio del almacenamiento (En concordancia a lo indicado en el numeral 3.1 del Pronunciamiento N° 039-2011/DTN).

- En caso los postores contraten el servicio de almacenamiento no basta que este último cuente con un CBPA a su nombre si no que el postor deberá acreditar el cumplimiento de los procesos que le correspondan mediante el Certificado de Buenas Prácticas de Almacenamiento a su nombre, ello de acuerdo a lo señalado por la DIGEMID (mediante Oficio N°1191-2011-DIGEMID-DG-DCVS-ECVE/MINSA (pronunciamiento N°141-2014-DSU)
- En el caso que la empresa postora sea un fabricante nacional se considera suficiente la presentación del Certificado de Buenas Prácticas de Manufactura (CBPM).

Vigente a nombre del postor, emitido por la ANM o ARM (éste último, en caso de la aplicación del Art. 111 del Decreto Supremo N° 014-2011-SA y sus modificatorias).

ARRIENDA EL
ALMACEN.

**CORPORACIÓN
DACMAR SAC.
PRESENTO
CERTIFICADO DE
BUENAS PRACTICAS
DE
ALMACENAMIENTO**

**SERVICIO Y
FABRICACIONES
OBCAS EIRL.**

**NO PRESENTO
CERTIFICADO DE
BUENAS PRACTICAS
DE
ALMACENAMIENTO**

Además, Al respecto se debe tener presente, que el Tribunal de Contrataciones del Estado, a través de la Resolución N° 04244-2021-TCE-SI, indico que cada postor debe ser diligente, y presentar ofertas objetivas, precisas y congruentes, de tal manera que el comité de selección pueda evidenciar claramente su contenido, sin necesidad de que se tenga que recurrir a interpretaciones. La presentación de una oferta confusa o incongruente, imposibilita al comité de selección la realización de un análisis objetivo; por lo que dicho organo no podría admitir o calificarla, según

		<p>corresponda, toda vez que no es su función interpretarla, esclarecer presuntas ambigüedades, o precisar contradicciones o imprecisiones en su contenido, sino, por el contrario aplicar las bases integradas y sus requerimientos para su evaluación.</p>	
	<p>A) PARA LA UNIDAD MOVIL Y CABINA MEDICA - EQUIPOS O BIENES A BORDO</p> <p>• PARA ACREDITAR CARACTERÍSTICAS TÉCNICAS RELACIONADAS AL DISEÑO DEL FABRICANTE DEL VEHÍCULO Y EQUIPOS O BIENES A BORDO, MATERIA DE CONVOCATORIA EN PROCEDIMIENTOS DE SELECCIÓN SE EMPLEARÁ: FOLLETOS, INSTRUCTIVOS, MANUALES, CATÁLOGOS O SIMILARES DE FABRICANTE, EN ORIGINAL O COPIAS A COLOR O COPIAS A BLANCO Y NEGRO, TAMBIÉN SE EMPLEARÁ CARTAS DEL FABRICANTE O REPRESENTANTE O CONCESIONARIO DE LA MARCA PARA SUSTENTAR LAS CARACTERÍSTICAS TÉCNICAS DEL VEHICULO Y/O CABINA DE ATENCION MEDICA Y PARA LOS EQUIPOS O BIENES A BORDO; DICHAS CARTAS CON FECHA MÁXIMO DE ANTIGÜEDAD 12 MESES A LA PRESENTACIÓN DE LA OFERTAS. RESPECTO AL SUSTENTO GRÁFICO (PLANOS, FIGURAS O IMÁGENES), QUE SUSTENTAN EL (LOS) BIEN(ES) OFERTADO(S), OBJETO DE LA CONVOCATORIA, TENDRÁ QUE ESTAR COMPATIBILIZADO CON EL SUSTENTO LITERAL CORRESPONDIENTE. SI EN LAS PROPUESTAS, EXISTIERA CONTRADICCIONES ENTRE EL SUSTENTO GRÁFICO Y LITERAL, ÉSTAS SERÁN DESESTIMADAS.</p> <p>Se acreditarán las siguientes características técnicas:</p>		

	<ul style="list-style-type: none"> • UNIDAD MÓVIL Y CABINA MÉDICA: MOTOR, CILINDRADA, POTENCIA, TORQUE, TRANSMISIÓN, TRACCIÓN, SISTEMA DE DIRECCIÓN, SISTEMA DE FRENOS, SISTEMA ELÉCTRICO, ESCAPE DE GASES, MOBILIARIO INCORPORADO A LA CABINA DE ATENCIÓN MÉDICA Y HERRAMIENTAS (GATA HIDRÁULICA Y COMPRESOR DE AIRE). • EQUIPOS O BIENES A BORDO: POR EL TIPO DE AMBULANCIA (CAMILLA TELESCÓPICA, CILINDRO DE OXÍGENO TIPO D, CILINDRO DE OXÍGENO M, SILLA DE RUEDAS PLEGABLE, TABLA RÍGIDA, EQUIPO DE RADIOCOMUNICACIÓN MÓVIL, HANDY). 		
--	---	--	--

SPECIFICACIONES TECNICAS		POSTOR 1	POSTOR 2
VEHÍCULO		CONSORCIO SOS MACROMEDICA – MACROMEDICA SA RUC 20529457554 – CORPORACION DACMAR SAC RUC 20529457557 – SERVICIOS Y FABRICACIONES OBCAS EIRL RUC 20607079804	BERTONATI TECHNOLOGIES SA RUC 20517698131
AMBULANCIA RURAL TIPO-I			
A.	CARACTERÍSTICAS GENERALES DEL VEHÍCULO		
A01	VEHÍCULO ORIGINAL DE FABRICA DE DOBLE TRACCIÓN, Y/O CARROZADA SOBRE VEHICULO DE TRACCIÓN 4X4 O 4WD, PARA EL TRANSPORTE O TRASLADO SEGURO DE PACIENTES, PERSONAS EN ESTADO CRITICO DE SALUD. DEBERÁN CUMPLIR LOS REQUISITOS Y CARACTERÍSTICAS TÉCNICAS QUE REQUIEREN LOS VEHÍCULOS, PARA QUE: INGRESEN, SE REGISTREN, TRANSITEN, OPEREN Y SE RETIREN DEL SISTEMA NACIONAL DE TRANSPORTE, ESTABLECIDO EN EL D.S. N° 058-2003-MTC, MODIFICADO POR LOS DECRETOS SUPREMOS: N° 005-2004-MTC, 014-2004-MTC, 035-2004-MTC, 002-2005-MTC, 012-2005-MTC, 017-2005-MTC, 008-2006-MTC,	CUMPLE CON LO SOLICITADO EN LAS ESPECIFICACIONES TECNICAS, Y ACREDITA SU CUMPLIMIENTO.	CUMPLE CON LO SOLICITADO EN LAS ESPECIFICACIONES TECNICAS, Y ACREDITA SU CUMPLIMIENTO.

	012-2006-MTC Y 023-2006-MTC Y DIRECTIVA N° 002-2006-MTC/15 APROBADA CON LA R.D. N° 4848-2006-MTC/15. ASÍ MISMO TENER COMO REFERENCIA LAS CARACTERÍSTICAS TÉCNICAS MÍNIMAS DE LA NORMA NTS N° 051-MINSA/OGDN-V.01 APROBADA CON R.M. N° 953-2006-MINSA Y SU MODIFICATORIA EN LA R.M. N° 830-2012/MINSA.		
A02	AÑO DE MODELO: AÑO SIGUIENTE DE LA FECHA DE PRESENTACIÓN DE LA OFERTA. MINIMO 2024	CUMPLE CON LO SOLICITADO EN LAS ESPECIFICACIONES TÉCNICAS, Y ACREDITA SU CUMPLIMIENTO.	CUMPLE CON LO SOLICITADO EN LAS ESPECIFICACIONES TÉCNICAS, Y ACREDITA SU CUMPLIMIENTO.
A03	CONDICION: NUEVA SIN USO		
A04	CHASIS O VEHÍCULO BASE: ACORDE A DIMENSIONES Y PESO DE LA CARROCERÍA INCLUYENDO EQUIPOS MÉDICOS BÁSICOS, ACCESORIOS Y TRES (03) PERSONAS. CAPAZ DE FUNCIONAR SATISFACTORIAMENTE EN ZONAS RURALES CON CAMINOS ACCIDENTADOS, INCLINADOS, FANGOSOS DE COSTA, SELVA Y SIERRA CON ALTURAS POR ENCIMA DE LOS 4,000 MSNM. EL CENTRO DE GRAVEDAD Y EQUILIBRIO DEBERÁ SER ESTABLE.	CUMPLE CON LO SOLICITADO EN LAS ESPECIFICACIONES TÉCNICAS, Y ACREDITA SU CUMPLIMIENTO.	CUMPLE CON LO SOLICITADO EN LAS ESPECIFICACIONES TÉCNICAS, Y ACREDITA SU CUMPLIMIENTO.
A05	MOTOR: DIÉSEL TURBO ALIMENTADO, REFRIGERADO POR AGUA O MOTOR DIÉSEL TURBO INTERCOOLER DE GEOMETRÍA VARIABLE. MOTOR: DIESEL TURBO ALIMENTADO, REFRIGERADO AGUA O MOTOR DIESEL TURBO INTERCOOLER.	CUMPLE CON LO SOLICITADO EN LAS ESPECIFICACIONES TÉCNICAS, Y ACREDITA SU CUMPLIMIENTO.	CUMPLE CON LO SOLICITADO EN LAS ESPECIFICACIONES TÉCNICAS, Y ACREDITA SU CUMPLIMIENTO.
A06	CILINDRADA DE MOTOR: NO MAYOR DE 3,000 c.c.	CUMPLE CON LO SOLICITADO EN LAS ESPECIFICACIONES TÉCNICAS, Y ACREDITA SU CUMPLIMIENTO.	CUMPLE CON LO SOLICITADO EN LAS ESPECIFICACIONES TÉCNICAS, Y ACREDITA SU CUMPLIMIENTO.
A07	POTENCIA DE MOTOR COMO MÍNIMO DE 145 HP Y TORQUE DE MOTOR NO MENOR DE 40.0 kgf-m.	CUMPLE CON LO SOLICITADO EN LAS ESPECIFICACIONES TÉCNICAS, Y ACREDITA SU CUMPLIMIENTO.	CUMPLE CON LO SOLICITADO EN LAS ESPECIFICACIONES TÉCNICAS, Y ACREDITA SU CUMPLIMIENTO.
A08	SISTEMA DE DIRECCIÓN: ELECTRICA Y/O ELECTRONICA O HIDRÁULICA SERVO ASISTIDA, O HIDRÁULICA, PIÑÓN Y CREMALLERA ASISTIDA O DE ACUERDO A CADA FABRICANTE, TIMÓN ORIGINAL AL LADO IZQUIERDO.	CUMPLE CON LO SOLICITADO EN LAS ESPECIFICACIONES TÉCNICAS, Y ACREDITA SU CUMPLIMIENTO.	CUMPLE CON LO SOLICITADO EN LAS ESPECIFICACIONES TÉCNICAS, Y ACREDITA SU CUMPLIMIENTO.
A09	TRANSMISIÓN: SISTEMA DE TRANSMISIÓN MECÁNICA, CON CAJA DE CAMBIOS DE 5 VELOCIDADES COMO MÍNIMO HACIA DELANTE Y UNA DE RETROCESO. TRANSMISIÓN: SISTEMA DE TRANSMISIÓN MECÁNICA O MANUAL, CON CAJA DE CAMBIOS DE 5 VELOCIDADES COMO MÍNIMO HACIA DELANTE Y UNA DE RETROCESO	CUMPLE CON LO SOLICITADO EN LAS ESPECIFICACIONES TÉCNICAS, Y ACREDITA SU CUMPLIMIENTO.	CUMPLE CON LO SOLICITADO EN LAS ESPECIFICACIONES TÉCNICAS, Y ACREDITA SU CUMPLIMIENTO.
A10	TRACCIÓN: 4X4 O 4WD, TODO TERRENO, CON CAJA DE TRANSFERENCIA MECÁNICA O MEJOR TECNOLOGÍA, SELECTOR DE CAMBIO DE TRACCIÓN EN LA CABINA DE CONDUCCIÓN.	CUMPLE CON LO SOLICITADO EN LAS ESPECIFICACIONES TÉCNICAS, Y ACREDITA SU CUMPLIMIENTO.	CUMPLE CON LO SOLICITADO EN LAS ESPECIFICACIONES TÉCNICAS, Y

			ACREDITA SU CUMPLIMIENTO.
A11	SISTEMA DE FRENOS: SERVICIO ASISTIDO DE DOBLE CIRCUITO INDEPENDIENTE TIPO HIDRÁULICO. FRENOS DELANTEROS: DISCOS VENTILADOS. FRENOS POSTERIORES: DISCOS O TAMBORES. FRENO DE ESTACIONAMIENTO O DE EMERGENCIA. DEBE DE CONTAR CON SISTEMA ABS (ANTIBLOQUEO).	CUMPLE CON LO SOLICITADO EN LAS ESPECIFICACIONES TECNICAS, Y ACREDITA SU CUMPLIMIENTO.	CUMPLE CON LO SOLICITADO EN LAS ESPECIFICACIONES TECNICAS, Y ACREDITA SU CUMPLIMIENTO.
A12	SISTEMA DE SUSPENSIÓN: DE AMORTIGUACIÓN PARA TRABAJO PESADO. DE AMORTIGUACIÓN PARA TRABAJO PESADO O DE ACUERDO AL DISEÑO DEL FABRICANTE DELANTERA: BALLESTAS Y NEUMÁTICA O INDEPENDIENTE TIPO MC PHERSON CON DOBLE ORQUILLA Y BARRA ESTABILIZADORA DELANTERA O DE ACUERDO A CADA FABRICANTE POSTERIOR: EJE RIGIDO CON MUELLES SEMI ELIPTICOS (TIPO BALLESTAS). O DE ACUERDO A CADA FABRICANTE	CUMPLE CON LO SOLICITADO EN LAS ESPECIFICACIONES TECNICAS, Y ACREDITA SU CUMPLIMIENTO.	CUMPLE CON LO SOLICITADO EN LAS ESPECIFICACIONES TECNICAS, Y ACREDITA SU CUMPLIMIENTO.
A13	RUEDAS Y NEUMÁTICOS: DIÁMETRO DEL ARO DE ACERO NO MENOR DE 16 PULGADAS. TIPO DE NEUMÁTICOS: TODO TERRENO DE ACUERDO A LAS DIMENSIONES DE ARO OFERTADO. LLANTA DE REPUESTO: NEUMÁTICO CON ARO DE IGUALES CARACTERISTICAS A LAS SOLICITADAS, UBICADA EN LA PARTE EXTERIOR DE LA CABINA DE ATENCIÓN MÉDICA CON SEGURO INCORPORADO.	CUMPLE CON LO SOLICITADO EN LAS ESPECIFICACIONES TECNICAS, Y ACREDITA SU CUMPLIMIENTO.	CUMPLE CON LO SOLICITADO EN LAS ESPECIFICACIONES TECNICAS, Y ACREDITA SU CUMPLIMIENTO.
A14	SISTEMA ELÉCTRICO: BATERIA: 12 VOLTIOS, CON CAPACIDAD MINIMA 60 Ah COMO MINIMO. SISTEMA DE CARGA: ALTERNADOR CON CAPACIDAD QUE GARANTICE EL FUNCIONAMIENTO DE LOS EQUIPOS INSTALADOS EN LA VEHICULO Y CABINA DE ATENCIÓN MÉDICA. LUCES DELANTERAS: HALOGENAS O XENON O LED. CON DOS (02) FAROS NEBLINEROS.	NO CUMPLE CON LO SOLICITADO POR EL AREA USUARIA, (VER ANEXO 02)	CUMPLE CON LO SOLICITADO EN LAS ESPECIFICACIONES TECNICAS, Y ACREDITA SU CUMPLIMIENTO.
A15	ESCAPE DE GASES: LA EXPULSION DE LOS GASES DE COMBUSTIÓN DEBEN ESTAR UBICADOS DE TAL MANERA QUE NO INGRESEN A LA CABINA MEDICA CUANDO TENGAN LAS PUERTAS ABIERTAS, Y EN DIRECCIÓN CONTRARIA A LA TOMA DE AIRE ACONDICIONADO O DUCTOS DE VENTILACION. PUEDE SER EL TENDIDO DE FORMA HORIZONTAL O VERTICAL. DEBE CUMPLIR COMO LIMITE MAXIMO PERMISIBLE DE EMISIONES ATMOSFERICAS VEHICULOS CON TECNOLOGIA EURO IV Ó EQUIVALENTE.	CUMPLE CON LO SOLICITADO EN LAS ESPECIFICACIONES TECNICAS, Y ACREDITA SU CUMPLIMIENTO.	CUMPLE CON LO SOLICITADO EN LAS ESPECIFICACIONES TECNICAS, Y ACREDITA SU CUMPLIMIENTO.
A16	ALTURA MINIMA AL SUELO: 200 mm.	CUMPLE CON LO SOLICITADO EN LAS ESPECIFICACIONES TECNICAS, Y ACREDITA SU CUMPLIMIENTO.	CUMPLE CON LO SOLICITADO EN LAS ESPECIFICACIONES TECNICAS, Y ACREDITA SU CUMPLIMIENTO.
A17	CAPACIDAD DE CARGA ÚTIL: MINIMO 400 kg DESPUÉS DE SU CONVERSIÓN A AMBULANCIA (SIN INCLUIR EQUIPOS MEDICOS, NI PERSONAL NI PACIENTE).	CUMPLE CON LO SOLICITADO EN LAS ESPECIFICACIONES TECNICAS, Y ACREDITA SU CUMPLIMIENTO.	CUMPLE CON LO SOLICITADO EN LAS ESPECIFICACIONES TECNICAS, Y

			ACREDITA SU CUMPLIMIENTO.
B	CABINA DE CONDUCCIÓN:		
B01	DISEÑO DE FÁBRICA: COMPARTIMIENTO SEPARADO CON LA ZONA DE ATENCIÓN MÉDICA.	CUMPLE CON LO SOLICITADO EN LAS ESPECIFICACIONES TÉCNICAS, Y ACREDITA SU CUMPLIMIENTO.	CUMPLE CON LO SOLICITADO EN LAS ESPECIFICACIONES TÉCNICAS, Y ACREDITA SU CUMPLIMIENTO.
B02	ASIENTOS: • PARA PILOTO: TIPO BUTACA ORIGINAL DE FABRICA, CON RESPALDAR RECLINABLE Y ERGONOMICOS. • PARA COPILOTO Y OPCIONALMENTE UN ACOMPAÑANTE: TIPO BUTACA O BANCA ORIGINAL DE FÁBRICA, CON RESPALDAR Y ERGONOMICOS.	CUMPLE CON LO SOLICITADO EN LAS ESPECIFICACIONES TÉCNICAS, Y ACREDITA SU CUMPLIMIENTO.	CUMPLE CON LO SOLICITADO EN LAS ESPECIFICACIONES TÉCNICAS, Y ACREDITA SU CUMPLIMIENTO.
B03	CINTURONES DE SEGURIDAD: ORIGINALES DE USO AUTOMOTRIZ, MINIMO DOS (02) DE TRES (03) PUNTOS Y UNO (01) DE DOS (02) PUNTOS PARA EL TERCER PASAJERO DE SER EL CASO.	CUMPLE CON LO SOLICITADO EN LAS ESPECIFICACIONES TÉCNICAS, Y ACREDITA SU CUMPLIMIENTO.	CUMPLE CON LO SOLICITADO EN LAS ESPECIFICACIONES TÉCNICAS, Y ACREDITA SU CUMPLIMIENTO.
B04	EQUIPO DE SONIDO: RADIO AM/FM CON CD Y DOS (02) PARLANTES. RADIO AM/FM, CD (OPCIONAL), Y DOS (02) PARLANTES.	CUMPLE CON LO SOLICITADO EN LAS ESPECIFICACIONES TÉCNICAS, Y ACREDITA SU CUMPLIMIENTO.	CUMPLE CON LO SOLICITADO EN LAS ESPECIFICACIONES TÉCNICAS, Y ACREDITA SU CUMPLIMIENTO.
B05	SISTEMA DE AIRE ACONDICIONADO: TIPO (FRIO/CALOR) MANUAL PARA CABINA DE CONDUCTOR.	CUMPLE CON LO SOLICITADO EN LAS ESPECIFICACIONES TÉCNICAS, Y ACREDITA SU CUMPLIMIENTO.	CUMPLE CON LO SOLICITADO EN LAS ESPECIFICACIONES TÉCNICAS, Y ACREDITA SU CUMPLIMIENTO.
B06	INSTRUMENTOS MÍNIMOS: VELOCIMETRO CON ODÓMETRO EN km. TACÓMETRO. MEDIDOR DE NIVEL DE COMBUSTIBLE. MEDIDOR DE TEMPERATURA DEL MOTOR. MEDIDOR O LUZ TESTIGO DE PRESIÓN DE ACEITE. MEDIDOR O LUZ TESTIGO DE CARGA DE BATERÍA.	CUMPLE CON LO SOLICITADO EN LAS ESPECIFICACIONES TÉCNICAS, Y ACREDITA SU CUMPLIMIENTO.	CUMPLE CON LO SOLICITADO EN LAS ESPECIFICACIONES TÉCNICAS, Y ACREDITA SU CUMPLIMIENTO.
C	CARROCERÍA Y/O CABINA DE ATENCIÓN MÉDICA:		
C01	CABINA DE ATENCION MEDICA ORGINAL DEL FABRICANTE DE LA AMBULANCIA, MONTADA SOBRE VEHÍCULO DE CARGA DE TRACCIÓN 4X4 O 4WD, CONTARÁ CON ADECUADA CALIDAD EN SUS ACABADOS Y CON ESPACIO PARA ALOJAR COMO MINIMO A UN (01) PACIENTE EN CAMILLA Y DOS (02) PERSONAS SENTADAS CON LA SUFICIENTE LIBERTAD PARA REALIZAR MANIOBRAS QUE SE REQUIEREN PARA LA ATENCIÓN DEL PACIENTE.	CUMPLE CON LO SOLICITADO EN LAS ESPECIFICACIONES TÉCNICAS, Y ACREDITA SU CUMPLIMIENTO.	CUMPLE CON LO SOLICITADO EN LAS ESPECIFICACIONES TÉCNICAS, Y ACREDITA SU CUMPLIMIENTO.
C02	DIMENSIONES INTERNAS DE ACUERDO A LA RESOLUCIÓN MINISTERIAL N° 953-2006-MINSA QUE APRUEBA LA NTS N° 051-MINSA/OGDN - V.01, "NORMA TÉCNICA DE SALUD PARA EL TRANSPORTE ASISTIDO DE PACIENTES POR VÍA TERRESTRE" • ALTO: NO MENOR DE 120 cm*** • LARGO: NO MENOR 190 cm • ANCHO: NO MENOR DE 130 cm	CUMPLE CON LO SOLICITADO EN LAS ESPECIFICACIONES TÉCNICAS, Y ACREDITA SU CUMPLIMIENTO.	CUMPLE CON LO SOLICITADO EN LAS ESPECIFICACIONES TÉCNICAS, Y ACREDITA SU CUMPLIMIENTO.

	*** Altura medida en área de la ubicación de la butaca de la persona que asiste.		
C03	<p>ESTRUCTURA Y ENVOLVENTES: PAREDES LATERALES Y TECHO CON SOLIDEZ QUE GARANTICEN LA RESISTENCIA FRENTE A LAS CONSTANTES VIBRACIONES A LAS QUE ESTARÁ EXPUESTA EN CARRETERAS CARROZABLES. CON AISLAMIENTO DE POLIURETANO EXPANDIDO DE ALTA DENSIDAD O MATERIAL DE MEJOR CALIDAD ENTRE PANELES INTERNOS Y EXTERNOS PARA MANTENER LA TEMPERATURA CONSTANTE Y EL AISLAMIENTO ACUSTICO EN EL INTERIOR DE LA CABINA. DEBERÁ CUMPLIR CON LOS ESTANDARES Y ACREDITACIONES DE CALIDAD Y SEGURIDAD NACIONAL E INTERNACIONAL.</p> <p>ESTRUCTURA Y ENVOLVENTES: PAREDES LATERALES Y TECHO CON SOLIDEZ QUE GARANTICEN LA RESISTENCIA FRENTE A LAS CONSTANTES VIBRACIONES A LAS QUE ESTARÁ EXPUESTA EN CARRETERAS CARROZABLES. CON AISLAMIENTO DE POLIURETANO EXPANDIDO DE ALTA DENSIDAD O FIBRA DE VIDRIO (PRFV) O MATERIAL DE MEJOR CALIDAD ENTRE PANELES INTERNOS Y EXTERNOS PARA MANTENER LA TEMPERATURA CONSTANTE Y EL AISLAMIENTO ACÚSTICO EN EL INTERIOR DE LA CABINA. DEBERÁ CUMPLIR CON LOS ESTÁNDARES Y ACREDITACIONES DE CALIDAD Y SEGURIDAD NACIONAL Y/O INTERNACIONAL.</p>	CUMPLE CON LO SOLICITADO EN LAS ESPECIFICACIONES TECNICAS, Y ACREDITA SU CUMPLIMIENTO.	CUMPLE CON LO SOLICITADO EN LAS ESPECIFICACIONES TECNICAS, Y ACREDITA SU CUMPLIMIENTO.
C04	PARED INTERNA Y SUPERFICIE INTERIOR: NO DEBE PRESENTAR ARISTAS SALIENTES, NI CORTANTES. RECUBIERTO CON MATEERIAL IMPERMEABLE, SINTETICO, DE ALTO IMPACTO, TOTALMENTE DURO Y RESISTENTE A LOS RAYOS UV, COMPLETAMENTE LISAS, SIN POROSIDADES, LAVABLE, RETARDANTES DEL FUEGO, ANTIHONGO, ANTIPARASITO Y QUE NO SEA AFECTADO POR LOS DESINFECTANTES DE USO HABITUAL. UNIFORME Y CONTINUA, COLOR CLARO.	CUMPLE CON LO SOLICITADO EN LAS ESPECIFICACIONES TECNICAS, Y ACREDITA SU CUMPLIMIENTO.	CUMPLE CON LO SOLICITADO EN LAS ESPECIFICACIONES TECNICAS, Y ACREDITA SU CUMPLIMIENTO.
C05	PISO: DE MATERIAL SINTETICO PLANO RETARDANTE DEL FUEGO, DE SUPERFICIE ANTIDESLIZANTE, RESISTENTE AL DESGASTE DE UNA SOLA PIEZA, CON RECUBRIMIENTO FINAL, SIN OBSTACULOS NI DEFORMACIONES, SIN COSTURAS, NI UNIONES. PROTECCIÓN DE LA ZONA DE ACCESO DE LA CAMILLA CON UNA PLACA DE ALUMINIO O PLACA DE ACERO INOXIDABLE.	CUMPLE CON LO SOLICITADO EN LAS ESPECIFICACIONES TECNICAS, Y ACREDITA SU CUMPLIMIENTO.	CUMPLE CON LO SOLICITADO EN LAS ESPECIFICACIONES TECNICAS, Y ACREDITA SU CUMPLIMIENTO.
C06	<p>CAMILLA INSTALADA Y ANCLADA SOBRE EL PISO DE LA CABINA MÉDICA EN EL ESPACIO LIBRE AL LADO DEL MUEBLE DE GAVETAS. CON DOBLE SISTEMA DE FIJACIÓN: UNO DIRECTAMENTE AL PISO AL PIE DE LA CAMILLA Y OTRO VERTICAL DE TOMA LATERAL A LA CAMILLA O CON SUJECCION A LA ALTURA DE LA CABECERA ANCLADA AL PISO; SU DESPLAZAMIENTO DEBERÁ SER LINEAL Y DIRECTO SIN OBSTÁCULOS NI SISTEMA DE RIELES.</p> <p>CAMILLA INSTALADA Y ANCLADA SOBRE EL PISO DE LA CABINA MÉDICA EN EL ESPACIO LIBRE AL LADO DEL MUEBLE DE GAVETAS.</p>	CUMPLE CON LO SOLICITADO EN LAS ESPECIFICACIONES TECNICAS, Y ACREDITA SU CUMPLIMIENTO.	CUMPLE CON LO SOLICITADO EN LAS ESPECIFICACIONES TECNICAS, Y ACREDITA SU CUMPLIMIENTO.

	CON DOBLE SISTEMA DE FIJACIÓN: I) UNO DIRECTAMENTE AL PISO AL PIE DE LA CAMILLA Y OTRO VERTICAL DE TOMA LATERAL A LA CAMILLA; O II) CON SUJECIÓN A LA ALTURA DE LA CABECERA ANCLADA AL PISO; O III) CON DOBLE SISTEMA DE FIJACIÓN AL PISO.		
C07	EQUIPOS ELECTRICOS INSTALADOS DE MANERA SEGURA Y CON DISPOSITIVOS ANTI VIBRATORIOS Y DE FÁCIL ACCESO Y MANIPULACIÓN; PERMITIENDO ADEMÁS SER RETIRADOS DEL VEHÍCULO EN CASO DE NECESIDAD DE USO FUERA DE ÉL.	CUMPLE CON LO SOLICITADO EN LAS ESPECIFICACIONES TECNICAS, Y ACREDITA SU CUMPLIMIENTO.	CUMPLE CON LO SOLICITADO EN LAS ESPECIFICACIONES TECNICAS, Y ACREDITA SU CUMPLIMIENTO.
C08	SISTEMA ELÉCTRICO: TOTALMENTE INDEPENDIENTE DEL VEHÍCULO BASE CON BATERÍA DEDICADA CONECTADA AL SISTEMA DE CARGA DE LA UNIDAD MÓVIL. TABLERO DE FUSIBLES DE FÁCIL ACCESO. CADA CIRCUITO DEBE SER INDEPENDIENTE, TENER SU PROPIA PROTECCIÓN Y CÓDIGO DE IDENTIFICACIÓN. CABLE DE ALIMENTACIÓN DE 12 VDC, CANALIZADO, PROTEGIDO Y CON AISLAMIENTO ELÉCTRICO QUE EVITE LA FILTRACIÓN DE AGUA, RESISTENTE A LA IGNICIÓN Y LIBRE DE HALÓGENOS. UN CONVERTIDOR DE 12 VDC/220VAC POTENCIA 2000 W COMO MÍNIMO. TOMACORRIENTES DE 12 VDC y 220 VAC (04 UNIDADES VAC Y 04 UNIDADES VDC) PARA LOS EQUIPOS INSTALADOS. UN CONVERTIDOR DE 12 VDC/220VAC POTENCIA 2000W COMO MÍNIMO. TOMACORRIENTES DE 12 VDC Y 220 VAC (02 UNIDADES VAC Y 02 UNIDADES VDC COMO MÍNIMO) PARA LOS EQUIPOS INSTALADOS. LOS TOMACORRIENTES DE DIFERENTES TENSIONES NO DEBEN SER INTERCAMBIABLES. UN TOMACORRIENTE CON CONEXIÓN EXTERNA QUE PERMITA LA CARGA DE LOS EQUIPOS Y DEL CONVERTIDOR DESDE UNA FUENTE DOMICILIARIA CON TOMA A TIERRA (220 VAC). LA INSTALACIÓN ELÉCTRICA NO DEBE COMPARTIR ESPACIOS CON LA DE GASES NI ATRAVESAR SUS CONDUCTOS, SEGÚN NORMAS. CABLE VULCANIZADO DE 30 METROS CON SUS CONECTORES ADAPTADOS Y CON SISTEMA PARA ENROLLARLO O RECOGERLO.	CUMPLE CON LO SOLICITADO EN LAS ESPECIFICACIONES TECNICAS, Y ACREDITA SU CUMPLIMIENTO.	CUMPLE CON LO SOLICITADO EN LAS ESPECIFICACIONES TECNICAS, Y ACREDITA SU CUMPLIMIENTO.
C09	SISTEMA DE AIRE ACONDICIONADO ADECUADO PARA LA CABINA DE ATENCIÓN MÉDICA QUE INCLUYA UN SISTEMA DE RENOVACIÓN DE AIRE CON FILTRO, CON UN CALEFACTOR Y UN EXTRACTOR DE AIRE.	CUMPLE CON LO SOLICITADO EN LAS ESPECIFICACIONES TECNICAS, Y ACREDITA SU CUMPLIMIENTO.	CUMPLE CON LO SOLICITADO EN LAS ESPECIFICACIONES TECNICAS, Y ACREDITA SU CUMPLIMIENTO.
C10	SISTEMA DE OXIGENO MEDICINAL: DOS (02) TOMAS TIPO DISS EMPOTRADAS COMO MÍNIMO, CON UN COMPARTIMIENTO ADAPTADO, CON SISTEMA DE FIJACIÓN, PARA ALOJAR UNA (01) BOTELLA DE OXÍGENO DE TIPO M DE MANERA VERTICAL, SIN PÉRDIDA DE SUMINISTRO. CON SUS ACCESORIOS DE USO MEDICINAL (MANIFOLD, REGULADOR, FLUJÓMETROS, VÁLVULAS, CONECTORES Y MANGUERAS) DEBIDAMENTE NORMALIZADOS. TODOS LOS CONDUCTOS PARA INSTALACIÓN DE GASES DEBEN SER VENTILADOS Y ACCESIBLES. LA INSTALACIÓN DE GASES NO	CUMPLE CON LO SOLICITADO EN LAS ESPECIFICACIONES TECNICAS, Y ACREDITA SU CUMPLIMIENTO.	CUMPLE CON LO SOLICITADO EN LAS ESPECIFICACIONES TECNICAS, Y ACREDITA SU CUMPLIMIENTO.

	DEBE SER COMPARTIDA CON LAS INSTALACIONES ELÉCTRICAS.		
C11	A NIVEL DEL TECHO, TENDRÁ INSTALADO UN PASAMANO Y UN DISPOSITIVO PORTA-SUERO CON DESPLAZAMIENTO PARALELO RESPECTO A LA CAMILLA PORTÁTIL. A NIVEL DE TECHO, TENDRÁ INSTALADO UN PASAMANO Y UN DISPOSITIVO PORTA-SUERO CON DESPLAZAMIENTO Y/O FIJO PARALELO RESPECTO A LA CAMILLA PORTÁTIL.	CUMPLE CON LO SOLICITADO EN LAS ESPECIFICACIONES TÉCNICAS, Y ACREDITA SU CUMPLIMIENTO.	CUMPLE CON LO SOLICITADO EN LAS ESPECIFICACIONES TÉCNICAS, Y ACREDITA SU CUMPLIMIENTO.
C12	PUERTA DE ACCESO: LA CABINA DE ATENCIÓN MÉDICA DEBE TENER DOS (02) PUERTAS TRASERAS DE FORMA VERTICAL DE CIERRE HERMÉTICO CON AISLAMIENTO DE POLIURETANO EXPANDIDO DE ALTA DENSIDAD O MATERIAL DE MEJOR CALIDAD; VENTANA (S) CON VIDRIO TEMPLADO Y PAVONADO LA CABINA DE ATENCIÓN MÉDICA DEBE TENER DOS (02) PUERTAS TRASERAS DE FORMA VERTICAL DE CIERRE HERMÉTICO CON AISLAMIENTO DE POLIURETANO EXPANDIDO DE ALTA DENSIDAD O FIBRA DE VIDRIO (PRFV) O MATERIAL DE MEJOR CALIDAD, VENTANA CON VIDRIO TEMPLADO Y PAVONADO. DISPONDRÁ DE PASAMANOS DE SEGURIDAD EN ACERO INOXIDABLE DE 1" Ø Y 2 mm DE ESPESOR O MATERIAL RESISTENTE A LA CORROSIÓN. UNA PUERTA LATERAL DERECHA VERTICAL DE CIERRE HERMÉTICO, CON VENTANA DE VIDRIO CORREDIZA O DE LUNA FIJA DE CALIDAD AUTOMOTRIZ, PAVONADA, CHAPAS DE ACERO CON LLAVE.	CUMPLE CON LO SOLICITADO EN LAS ESPECIFICACIONES TÉCNICAS, Y ACREDITA SU CUMPLIMIENTO.	CUMPLE CON LO SOLICITADO EN LAS ESPECIFICACIONES TÉCNICAS, Y ACREDITA SU CUMPLIMIENTO.
C13	SISTEMAS DE PROTECCIÓN (ANTI-VUELCO): TIPO JAULA, CON PERFILES DE SECCIÓN TUBULAR O SECCIÓN EQUIVALENTE DE ALUMINIO O TUBO DE ACERO COMO MÍNIMO SCH40 O MONOBLOQUE O PROTECTOR DE POLÍMERO ESTRUCTURAL, QUE GARANTICE LA INTEGRIDAD FÍSICA DE LOS OCUPANTES EN CASO DE VUELCO. SISTEMAS DE PROTECCIÓN (ANTI-VUELCO): TIPO JAULA, I) CON PERFILES DE SECCIÓN TUBULAR; O II) SECCIÓN EQUIVALENTE DE ALUMINIO; O, III) TUBO DE ACERO COMO MÍNIMO SCH40; O, IV) MONOBLOQUE; O, V) PROTECTOR DE POLÍMERO ESTRUCTURAL; O, VI) DE ACUERDO A CADA FABRICANTE. QUE GARANTICE LA INTEGRIDAD FÍSICA DE LOS OCUPANTES EN CASO DE VUELCO.	CUMPLE CON LO SOLICITADO EN LAS ESPECIFICACIONES TÉCNICAS, Y ACREDITA SU CUMPLIMIENTO.	CUMPLE CON LO SOLICITADO EN LAS ESPECIFICACIONES TÉCNICAS, Y ACREDITA SU CUMPLIMIENTO.
C14	COLORES EXTERIORES: DISTINTIVOS ACORDE A NORMA NTS N°. 051-MINSA/OGDN-V.01 Y A LOS SOLICITADOS POR LA INSTITUCIÓN (EL DISEÑO DE PINTURA Y PLOTEO SERÁ PROPORCIONADO POR LA ENTIDAD OPORTUNAMENTE AL POSTOR ADJUDICADO.	CUMPLE CON LO SOLICITADO EN LAS ESPECIFICACIONES TÉCNICAS, Y ACREDITA SU CUMPLIMIENTO.	CUMPLE CON LO SOLICITADO EN LAS ESPECIFICACIONES TÉCNICAS, Y ACREDITA SU CUMPLIMIENTO.
C15	ILUMINACIÓN INTERIOR DE LUZ BLANCA: MÍNIMO TRES (03) LAMPARAS LED, INTENSIDAD VARIABLE, INTERRUPCIÓN INDIVIDUAL O INDEPENDIENTE. PROMEDIO SUPERIOR DE ILUMINACIÓN 500 LUX DE MODO QUE NO ALTERE LOS COLORES NATURALES. UNA (01) LÁMPARA DE ACCIONAMIENTO AUTOMÁTICO, AL MOMENTO DE ABRIR CUALQUIERA DE LAS PUERTAS.	CUMPLE CON LO SOLICITADO EN LAS ESPECIFICACIONES TÉCNICAS, Y ACREDITA SU CUMPLIMIENTO.	CUMPLE CON LO SOLICITADO EN LAS ESPECIFICACIONES TÉCNICAS, Y ACREDITA SU CUMPLIMIENTO.
C16	VENTANAS: VIDRIOS TEMPLADOS Y PAVONADOS	CUMPLE CON LO SOLICITADO EN LAS	CUMPLE CON LO SOLICITADO EN LAS

		ESPECIFICACIONES TECNICAS, Y ACREDITA SU CUMPLIMIENTO.	ESPECIFICACIONES TECNICAS, Y ACREDITA SU CUMPLIMIENTO.
C17	SISTEMA ADICIONALES DE SEGURIDAD: EXTINTORES Y PASAMANOS SOBRE LAS PUERTAS E INTERIOR DE LA CABINA MÉDICA.	CUMPLE CON LO SOLICITADO EN LAS ESPECIFICACIONES TECNICAS, Y ACREDITA SU CUMPLIMIENTO.	CUMPLE CON LO SOLICITADO EN LAS ESPECIFICACIONES TECNICAS, Y ACREDITA SU CUMPLIMIENTO.
C18	NIVEL DE RUIDO AL INTERIOR DE LA CABINA DE ATENCIÓN CONFORME A LA RESOLUCIÓN MINISTERIAL N° 830-2012-MINSA.	CUMPLE CON LO SOLICITADO EN LAS ESPECIFICACIONES TECNICAS, Y ACREDITA SU CUMPLIMIENTO.	CUMPLE CON LO SOLICITADO EN LAS ESPECIFICACIONES TECNICAS, Y ACREDITA SU CUMPLIMIENTO.
D	MOBILIARIO INCORPORADO A LA CABINA DE ATENCIÓN MÉDICA		
D01	UN (01) GABINETE EMPOTRADO Y SUJETO AL INTERIOR DEL VEHÍCULO, COLOCADO DE EXTREMO A EXTREMO EN LADO IZQUIERDO DE LA UNIDAD, CON ESTANTERÍA EN MATERIAL SINTETICO, DE ALTO IMPACTO, COMPLETAMENTE LISO, SIN POROSIDADES, RÍGIDO, IMPERMEABLE DE FÁCIL LAVADO Y DESINFECCIÓN, PARA GUARDAR ORDENADAMENTE EQUIPOS MÉDICOS, MEDICAMENTOS E INSUMOS. CON PUERTAS TRANSPARENTES, RESISTENTE A LOS GOLPES.	NO CUMPLE CON LO SOLICITADO POR EL AREA USUARIA, (VER ANEXO 02)	CUMPLE CON LO SOLICITADO EN LAS ESPECIFICACIONES TECNICAS, Y ACREDITA SU CUMPLIMIENTO.
D02	UN (01) GABINETE-ASIENTO, LONGITUDINAL TIPO CAJÓN, UBICADO AL LADO OPUESTO DE LA CAMILLA, (LADO DERECHO) CON COLCHONETA CON CAPACIDAD PARA TRANSPORTAR UN PACIENTE ACOSTADO O PARA TRANSPORTAR DOS (02) PERSONAS SENTADAS CON CINTURONES DE SEGURIDAD, TAPIZ IMPERMEABLE DE FÁCIL LAVADO Y DESINFECCIÓN, TAPA REBATIBLE, Y CAPACIDAD DE ALOJAMIENTO DE MATERIAL Y EQUIPOS VARIOS, CON BORDES EXTERIORES ROMOS O REDONDEADOS.	CUMPLE CON LO SOLICITADO EN LAS ESPECIFICACIONES TECNICAS, Y ACREDITA SU CUMPLIMIENTO.	CUMPLE CON LO SOLICITADO EN LAS ESPECIFICACIONES TECNICAS, Y ACREDITA SU CUMPLIMIENTO.
D03	ASIENTO FIJO, CON CABEZAL PARA PERSONAL ASISTENCIAL (01) UBICADO EN CABECERA DE LA UBICACIÓN DE LA CAMILLA. CINTURÓN DE SEGURIDAD DE TRES PUNTOS, APOYO DE CABEZA ACOLCHADO, TAPIZ LAVABLE, ERGONÓMICO.	CUMPLE CON LO SOLICITADO EN LAS ESPECIFICACIONES TECNICAS, Y ACREDITA SU CUMPLIMIENTO.	CUMPLE CON LO SOLICITADO EN LAS ESPECIFICACIONES TECNICAS, Y ACREDITA SU CUMPLIMIENTO.
D04	UNA (01) LÁMPARA DE LUZ LED PARA EXAMEN DEL PACIENTE.	CUMPLE CON LO SOLICITADO EN LAS ESPECIFICACIONES TECNICAS, Y ACREDITA SU CUMPLIMIENTO.	CUMPLE CON LO SOLICITADO EN LAS ESPECIFICACIONES TECNICAS, Y ACREDITA SU CUMPLIMIENTO.
E	ACCESORIOS		
E01	UNA (01) BARRA DE LUCES DE TECHO TIPO BANDERA DE CUATRO ELEMENTOS, DE LUZ ESTROBOSCÓPICA CON LEDS. CON ALTAVOZ PARA INTEMPERIE MAYOR A 100 WATTS, EL MISMO QUE PUEDE SER INTEGRADO A LA BARRA DE LUCES O INDEPENDIENTE.	CUMPLE CON LO SOLICITADO EN LAS ESPECIFICACIONES TECNICAS, Y ACREDITA SU CUMPLIMIENTO.	CUMPLE CON LO SOLICITADO EN LAS ESPECIFICACIONES TECNICAS, Y ACREDITA SU CUMPLIMIENTO.
E02	UNA (1) SIRENA ELECTRÓNICA CON SISTEMA DE MANOS LIBRES.	CUMPLE CON LO SOLICITADO EN LAS ESPECIFICACIONES	CUMPLE CON LO SOLICITADO EN LAS ESPECIFICACIONES

		TECNICAS, Y ACREDITA SU CUMPLIMIENTO.	TECNICAS, Y ACREDITA SU CUMPLIMIENTO.
E03	EQUIPO DE RADIO COMUNICACIÓN: SOBRE UNIDAD MÓVIL, SINTONIZADO CON LA CENTRAL DE SU BASE DE OPERACIONES. (ESPECIFICACIONES TECNICAS DETALLADAS EN LA SECCIÓN EQUIPO DE COMUNICACIONES).	CUMPLE CON LO SOLICITADO EN LAS ESPECIFICACIONES TECNICAS, Y ACREDITA SU CUMPLIMIENTO.	CUMPLE CON LO SOLICITADO EN LAS ESPECIFICACIONES TECNICAS, Y ACREDITA SU CUMPLIMIENTO.
E04	SISTEMA DE MONITOREO SATELITAL: (GPS) SERVICIO CUBIERTO POR LO MENOS DE 12 MESES. EL PROVEEDOR DEBERÁ PRESENTAR CON LA ENTREGA DE LA UNIDAD: <ul style="list-style-type: none"> AUTORIZACIÓN DEL PRESTADOR DE SERVICIO DE MONITOREO. COPIA DE HOMOLOGACIÓN DE LOS EQUIPOS EN EL MINISTERIO DE TRANSPORTE Y COMUNICACIONES (MTC). COPIA DE QUE EL PROVEEDOR DEL EQUIPO (GPS) Y SERVICIOS ES UN PRESTADOR INSCRITO EN EL MTC DE ACUERDO A LA NORMATIVIDAD DEL TUO DE LA LEY DEL MTC. 	CUMPLE CON LO SOLICITADO EN LAS ESPECIFICACIONES TECNICAS, Y ACREDITA SU CUMPLIMIENTO.	CUMPLE CON LO SOLICITADO EN LAS ESPECIFICACIONES TECNICAS, Y ACREDITA SU CUMPLIMIENTO.
E05	DOS (02) FAROZ DE LUZ HALÓGENA O LED FIJA O MULTIDIRECCIONAL, A AMBOS LADOS DEL VEHICULO.	CUMPLE CON LO SOLICITADO EN LAS ESPECIFICACIONES TECNICAS, Y ACREDITA SU CUMPLIMIENTO.	CUMPLE CON LO SOLICITADO EN LAS ESPECIFICACIONES TECNICAS, Y ACREDITA SU CUMPLIMIENTO.
E06	DOS (02) DISPOSITIVOS DE LUCES PERIMETRALES O LED ESTROBOSCÓPICAS. MINIMO DOS (02) DISPOSITIVOS DE LUCES PERIMETRALES O LED ESTROBOSCÓPICAS	CUMPLE CON LO SOLICITADO EN LAS ESPECIFICACIONES TECNICAS, Y ACREDITA SU CUMPLIMIENTO.	CUMPLE CON LO SOLICITADO EN LAS ESPECIFICACIONES TECNICAS, Y ACREDITA SU CUMPLIMIENTO.
E07	DOS (02) FAROS ANTINEBLA DELANTEROS 100 WATTS C/U O SU EQUIVALENTE EN LÚMENES COMO MÍNIMO.	CUMPLE CON LO SOLICITADO EN LAS ESPECIFICACIONES TECNICAS, Y ACREDITA SU CUMPLIMIENTO.	CUMPLE CON LO SOLICITADO EN LAS ESPECIFICACIONES TECNICAS, Y ACREDITA SU CUMPLIMIENTO.
E08	UN (01) JUEGO DE TRIÁNGULOS DE PELIGRO.	CUMPLE CON LO SOLICITADO EN LAS ESPECIFICACIONES TECNICAS, Y ACREDITA SU CUMPLIMIENTO.	CUMPLE CON LO SOLICITADO EN LAS ESPECIFICACIONES TECNICAS, Y ACREDITA SU CUMPLIMIENTO.
E09	UN (01) EXTINTOR DE PQS RECARGABLE EN LA CABINA AUTOMOTRIZ, 04 kg.	CUMPLE CON LO SOLICITADO EN LAS ESPECIFICACIONES TECNICAS, Y ACREDITA SU CUMPLIMIENTO.	CUMPLE CON LO SOLICITADO EN LAS ESPECIFICACIONES TECNICAS, Y ACREDITA SU CUMPLIMIENTO.
E10	CINTAS REFLECTIVAS, SEGÚN NTS N° 051-MINSA/OGDN-V.01.	CUMPLE CON LO SOLICITADO EN LAS ESPECIFICACIONES TECNICAS, Y ACREDITA SU CUMPLIMIENTO.	CUMPLE CON LO SOLICITADO EN LAS ESPECIFICACIONES TECNICAS, Y ACREDITA SU CUMPLIMIENTO.
F	HERRAMIENTAS BÁSICAS		
F01	UNA (01) GATA HIDRÁULICA TIPO LAGARTO O CAIMÁN DE 2 TN COMO MÍNIMO.	CUMPLE CON LO SOLICITADO EN LAS	CUMPLE CON LO SOLICITADO EN LAS

		ESPECIFICACIONES TECNICAS, Y ACREDITA SU CUMPLIMIENTO.	ESPECIFICACIONES TECNICAS, Y ACREDITA SU CUMPLIMIENTO.
F02	UN CABLE DE REMOLQUE TIPO ESLINGA CON DISTANCIA NO MENOR DE 3 METROS ADECUADO AL VEHÍCULO OFERTADO.	CUMPLE CON LO SOLICITADO EN LAS ESPECIFICACIONES TECNICAS, Y ACREDITA SU CUMPLIMIENTO.	CUMPLE CON LO SOLICITADO EN LAS ESPECIFICACIONES TECNICAS, Y ACREDITA SU CUMPLIMIENTO.
F03	UN (01) JUEGO CABLE DE EMERGENCIA DE BATERÍA.	CUMPLE CON LO SOLICITADO EN LAS ESPECIFICACIONES TECNICAS, Y ACREDITA SU CUMPLIMIENTO.	CUMPLE CON LO SOLICITADO EN LAS ESPECIFICACIONES TECNICAS, Y ACREDITA SU CUMPLIMIENTO.
F04	UN (01) FARO DE LUZ PORTÁTIL CON ALIMENTACIÓN DESDE EL ENCENDEDOR.	CUMPLE CON LO SOLICITADO EN LAS ESPECIFICACIONES TECNICAS, Y ACREDITA SU CUMPLIMIENTO.	CUMPLE CON LO SOLICITADO EN LAS ESPECIFICACIONES TECNICAS, Y ACREDITA SU CUMPLIMIENTO.
F05	UNA (01) LLAVE DE RUEDAS EN CRUZ.	CUMPLE CON LO SOLICITADO EN LAS ESPECIFICACIONES TECNICAS, Y ACREDITA SU CUMPLIMIENTO.	CUMPLE CON LO SOLICITADO EN LAS ESPECIFICACIONES TECNICAS, Y ACREDITA SU CUMPLIMIENTO.
F06	UN (01) DESARMADOR PLANO 8 PULGADAS COMO MÍNIMO.	CUMPLE CON LO SOLICITADO EN LAS ESPECIFICACIONES TECNICAS, Y ACREDITA SU CUMPLIMIENTO.	CUMPLE CON LO SOLICITADO EN LAS ESPECIFICACIONES TECNICAS, Y ACREDITA SU CUMPLIMIENTO.
F07	UN (01) DESARMADOR ESTRELLA 8 PULGADAS COMO MÍNIMO.	CUMPLE CON LO SOLICITADO EN LAS ESPECIFICACIONES TECNICAS, Y ACREDITA SU CUMPLIMIENTO.	CUMPLE CON LO SOLICITADO EN LAS ESPECIFICACIONES TECNICAS, Y ACREDITA SU CUMPLIMIENTO.
F08	UN JUEGO DE LLAVES MIXTAS PARA MECÁNICA DE 8 mm A 19 mm, SEIS (06) PIEZAS COMO MÍNIMO.	CUMPLE CON LO SOLICITADO EN LAS ESPECIFICACIONES TECNICAS, Y ACREDITA SU CUMPLIMIENTO.	CUMPLE CON LO SOLICITADO EN LAS ESPECIFICACIONES TECNICAS, Y ACREDITA SU CUMPLIMIENTO.
F09	UN JUEGO DE DADOS PARA MECÁNICA CON PALANCA, MILIMÉTRICAS DE 8 mm A 19 mm, SEIS (06) PIEZAS COMO MÍNIMO.	CUMPLE CON LO SOLICITADO EN LAS ESPECIFICACIONES TECNICAS, Y ACREDITA SU CUMPLIMIENTO.	CUMPLE CON LO SOLICITADO EN LAS ESPECIFICACIONES TECNICAS, Y ACREDITA SU CUMPLIMIENTO.
F10	DOS (02) LLAVES FRANCESAS UNA DE 8 PULGADAS MINIMO Y OTRA DE 10 PULGADAS MINIMO.	CUMPLE CON LO SOLICITADO EN LAS ESPECIFICACIONES TECNICAS, Y ACREDITA SU CUMPLIMIENTO.	CUMPLE CON LO SOLICITADO EN LAS ESPECIFICACIONES TECNICAS, Y ACREDITA SU CUMPLIMIENTO.
F11	UN (01) ALICATE DE CORTE DE 8 PULGADAS MÍNIMO.	CUMPLE CON LO SOLICITADO EN LAS ESPECIFICACIONES TECNICAS, Y ACREDITA SU CUMPLIMIENTO.	CUMPLE CON LO SOLICITADO EN LAS ESPECIFICACIONES TECNICAS, Y ACREDITA SU CUMPLIMIENTO.
F12	UN (01) ALICATE DE PRESIÓN DE 8 PULGADAS MINIMO.	CUMPLE CON LO SOLICITADO EN LAS	CUMPLE CON LO SOLICITADO EN LAS

		ESPECIFICACIONES TECNICAS, Y ACREDITA SU CUMPLIMIENTO.	ESPECIFICACIONES TECNICAS, Y ACREDITA SU CUMPLIMIENTO.
F13	UN (01) MEDIDOR DE PRESIÓN DE NEUMÁTICOS.	CUMPLE CON LO SOLICITADO EN LAS ESPECIFICACIONES TECNICAS, Y ACREDITA SU CUMPLIMIENTO.	CUMPLE CON LO SOLICITADO EN LAS ESPECIFICACIONES TECNICAS, Y ACREDITA SU CUMPLIMIENTO.
F14	UN (01) COMPRESOR DE AIRE DE DOBLE PISTÓN DE ACERO INOXIDABLE U OTRO TIPO DE METAL, PARA INFLADO DE NEUMÁTICOS, CON SUMINISTRÓ ELÉCTRICO DE 12 VCC Y CONECTORES A BATERÍA Y/O TOMA ELÉCTRICA DEL AUTOMÓVIL, DE FLUJO MÍNIMO DE 50 L/min. UN (01) COMPRESOR DE AIRE DE DOBLE PISTÓN DE ACERO INOXIDABLE U OTRO TIPO DE METAL, PARA INFLADO DE NEUMÁTICOS, CON SUMINISTRÓ ELÉCTRICO DE 12 VOLTIOS COMO MÍNIMO Y CONECTORES A BATERÍA Y/O TOMA ELÉCTRICA DEL AUTOMÓVIL, DE FLUJO MÍNIMO DE 50 L/MIN.	CUMPLE CON LO SOLICITADO EN LAS ESPECIFICACIONES TECNICAS, Y ACREDITA SU CUMPLIMIENTO.	CUMPLE CON LO SOLICITADO EN LAS ESPECIFICACIONES TECNICAS, Y ACREDITA SU CUMPLIMIENTO.

ESPECIFICACIONES TECNICAS		POSTOR 1	POSTOR 2
MOBILIARIO		CONSORCIO SOS MACROMEDICA – MACROMEDICA SA RUC 20529457554 – CORPORACION DACMAR SAC RUC 20529457557 – SERVICIOS Y FABRICACIO NES OBCAS EIRL RUC 20607079804	BERTONATI TECHNOLOGIES SA RUC 20517698131
CAMILLA TELESCÓPICA			
A	CARACTERÍSTICAS GENERALES		
A01	SISTEMA DE DOBLE FIJACIÓN AL VEHÍCULO	CUMPLE CON LO SOLICITADO EN LAS ESPECIFICACIONES TECNICAS, Y ACREDITA SU CUMPLIMIENTO.	CUMPLE CON LO SOLICITADO EN LAS ESPECIFICACIONES TECNICAS, Y ACREDITA SU CUMPLIMIENTO.
A02	CAMILLA TELESCÓPICA TIPO TIJERA O M, CONSTRUIDA EN TUBO DE ALUMINIO REFORZADO O ACERO INOXIDABLE. CAMILLA TELESCÓPICA TIPO TIJERA O X O M, CONSTRUIDA EN TUBO DE ALUMINIO O DURALUMINIO O ACERO INOXIDABLE.	CUMPLE CON LO SOLICITADO EN LAS ESPECIFICACIONES TECNICAS, Y ACREDITA SU CUMPLIMIENTO.	CUMPLE CON LO SOLICITADO EN LAS ESPECIFICACIONES TECNICAS, Y ACREDITA SU CUMPLIMIENTO.
A03	MÍNIMO DOS (02) RUEDAS GIRATORIAS, DE 12 cm DE DIAMETRO COMO MÍNIMO, CON DISPOSITIVO	CUMPLE CON LO SOLICITADO EN LAS	CUMPLE CON LO SOLICITADO EN LAS

	PARA FRENO POR LO MENOS EN DOS DE SUS RUEDAS.	ESPECIFICACIONES TECNICAS, Y ACREDITA SU CUMPLIMIENTO.	ESPECIFICACIONES TECNICAS, Y ACREDITA SU CUMPLIMIENTO.
A04	DE MÚLTIPLES ALTURAS O NIVELES POSIBLES (COMO MÍNIMO SEIS POSICIONES), CONTROLADOS MANUALMENTE, PARA SU FÁCIL ACCESO EN CUALQUIER SITUACIÓN. DE 02 MÚLTIPLES ALTURAS O NIVELES POSIBLES (MÍNIMO ALTO Y BAJO) CONTROLADOS MANUALMENTE POR CUALQUIERA DE LOS DISPOSITIVOS PARA SU FÁCIL ACCESO EN CUALQUIER SITUACIÓN.	CUMPLE CON LO SOLICITADO EN LAS ESPECIFICACIONES TECNICAS, Y ACREDITA SU CUMPLIMIENTO.	CUMPLE CON LO SOLICITADO EN LAS ESPECIFICACIONES TECNICAS, Y ACREDITA SU CUMPLIMIENTO.
A05	ADOPTA POSICION FOWLER; CAPACIDAD DE ADOPTAR POSICIÓN DE TRENDELEMBURG.	CUMPLE CON LO SOLICITADO EN LAS ESPECIFICACIONES TECNICAS, Y ACREDITA SU CUMPLIMIENTO.	CUMPLE CON LO SOLICITADO EN LAS ESPECIFICACIONES TECNICAS, Y ACREDITA SU CUMPLIMIENTO.
A06	RESPALDAR PLANO PARA SOPORTE RPC O SHOCK.	CUMPLE CON LO SOLICITADO EN LAS ESPECIFICACIONES TECNICAS, Y ACREDITA SU CUMPLIMIENTO.	CUMPLE CON LO SOLICITADO EN LAS ESPECIFICACIONES TECNICAS, Y ACREDITA SU CUMPLIMIENTO.
A07	DOS BARANDAS LATERALES DESLIZABLES ó PLEGABLES ó RETRACTILES.	CUMPLE CON LO SOLICITADO EN LAS ESPECIFICACIONES TECNICAS, Y ACREDITA SU CUMPLIMIENTO.	CUMPLE CON LO SOLICITADO EN LAS ESPECIFICACIONES TECNICAS, Y ACREDITA SU CUMPLIMIENTO.
A08	COLCHONETA CON CUBIERTA DE MATERIAL A PRUEBA DE HUMEDAD Y DE FACIL DESINFECCION.	CUMPLE CON LO SOLICITADO EN LAS ESPECIFICACIONES TECNICAS, Y ACREDITA SU CUMPLIMIENTO.	CUMPLE CON LO SOLICITADO EN LAS ESPECIFICACIONES TECNICAS, Y ACREDITA SU CUMPLIMIENTO.
A09	CON SISTEMA DE RUEDAS ADICIONALES PARA SUBIR LA CAMILLA A LA AMBULANCIA.	CUMPLE CON LO SOLICITADO EN LAS ESPECIFICACIONES TECNICAS, Y ACREDITA SU CUMPLIMIENTO.	CUMPLE CON LO SOLICITADO EN LAS ESPECIFICACIONES TECNICAS, Y ACREDITA SU CUMPLIMIENTO.
A10	CAPACIDAD DE CARGA NO MENOR A 200 KILOS.	CUMPLE CON LO SOLICITADO EN LAS ESPECIFICACIONES TECNICAS, Y ACREDITA SU CUMPLIMIENTO.	CUMPLE CON LO SOLICITADO EN LAS ESPECIFICACIONES TECNICAS, Y ACREDITA SU CUMPLIMIENTO.
A11	CON CAPACIDAD PARA ALOJAR BALON DE OXIGENO PORTÁTIL DE FORMA SEGURA O UN MECANISMO DE SOPORTE DE FIJACIÓN.	CUMPLE CON LO SOLICITADO EN LAS ESPECIFICACIONES TECNICAS, Y ACREDITA SU CUMPLIMIENTO.	CUMPLE CON LO SOLICITADO EN LAS ESPECIFICACIONES TECNICAS, Y ACREDITA SU CUMPLIMIENTO.
A12	CON ARTICULACION EN LA ZONA DE LA RODILLA Y ARTICULACION A LA ALTURA DE LA CABECERA. OPCIONAL: CON ARTICULACION EN LA ZONA DE LA RODILLA Y ARTICULACION A LA ALTURA DE LA CABECERA.	CUMPLE CON LO SOLICITADO EN LAS ESPECIFICACIONES TECNICAS, Y ACREDITA SU CUMPLIMIENTO.	CUMPLE CON LO SOLICITADO EN LAS ESPECIFICACIONES TECNICAS, Y ACREDITA SU CUMPLIMIENTO.
A13	PRESENTAR CERTIFICADO DE CUMPLIMIENTO DE NORMATIVA INTERNACIONAL: EN 1865 Y EN 1789, CERTIFICADO ISO 13485:2016. CERTIFICADOS A NOMBRE DEL FABRICANTE DE LA CAMILLA	CUMPLE CON LO SOLICITADO EN LAS ESPECIFICACIONES TECNICAS, Y ACREDITA SU CUMPLIMIENTO.	CUMPLE CON LO SOLICITADO EN LAS ESPECIFICACIONES TECNICAS, Y ACREDITA SU CUMPLIMIENTO.

	PRESENTAR CERTIFICADO DE CUMPLIMIENTO DE NORMATIVA INTERNACIONAL: EN 1865 Y/O EN 1789 Y/O CERTIFICADO ISO 13485:2016. CERTIFICADOS A NOMBRE DEL FABRICANTE DE LA CAMILLA		
B	ACCESORIOS		
B01	UN (01) GANCHO O MECANISMO DE SEGURIDAD INGRESO Y SALIDA EN LA AMBULANCIA O SEGÚN EL DISEÑO DE CADA FABRICANTE. (OPCIONAL)	CUMPLE CON LO SOLICITADO EN LAS ESPECIFICACIONES TECNICAS, Y ACREDITA SU CUMPLIMIENTO.	CUMPLE CON LO SOLICITADO EN LAS ESPECIFICACIONES TECNICAS, Y ACREDITA SU CUMPLIMIENTO.
B02	LONA PARA TRANSFER CON ASAS (TRANSFER FLAT).	CUMPLE CON LO SOLICITADO EN LAS ESPECIFICACIONES TECNICAS, Y ACREDITA SU CUMPLIMIENTO.	CUMPLE CON LO SOLICITADO EN LAS ESPECIFICACIONES TECNICAS, Y ACREDITA SU CUMPLIMIENTO.
B03	UN (01) PORTA SUERO TELESCÓPICO.	CUMPLE CON LO SOLICITADO EN LAS ESPECIFICACIONES TECNICAS, Y ACREDITA SU CUMPLIMIENTO.	CUMPLE CON LO SOLICITADO EN LAS ESPECIFICACIONES TECNICAS, Y ACREDITA SU CUMPLIMIENTO.
B04	UN (01) JUEGO DE CORREAS DE SUJECCIÓN PARA PIERNAS, ABDOMEN Y TORAX, CON CLIP METÁLICO Y CIERRE FACIL IMPERMEABLE A LIQUIDOS Y FLUIDOS CORPORALES. UN (01) JUEGO DE CORREAS DE SUJECCIÓN PARA PIERNAS, ABDOMEN Y TORAX, CON CLIP METÁLICO	CUMPLE CON LO SOLICITADO EN LAS ESPECIFICACIONES TECNICAS, Y ACREDITA SU CUMPLIMIENTO.	CUMPLE CON LO SOLICITADO EN LAS ESPECIFICACIONES TECNICAS, Y ACREDITA SU CUMPLIMIENTO.

ESPECIFICACIONES TECNICAS		POSTOR 1	POSTOR 2
DISPOSITIVO MÉDICO		CONSORCIO SOS MACROMEDICA - MACROMEDICA SA RUC 20529457554 - CORPORACION DACMAR SAC RUC 20529457557 - SERVICIOS Y FABRICACIONES OBCAS EIRL RUC 20607079804	BERTONATI TECHNOLOGIES SA RUC 20517698131
CILINDRO DE OXIGENO TIPO D			
A	CARACTERÍSTICAS GENERALES:		
A01	CON CAPACIDAD DE ALMACENAR 425 LITROS DE OXÍGENO APROXIMADAMENTE. CON BALÓN LLENO A PRESIÓN MÁXIMA.	CUMPLE CON LO SOLICITADO EN LAS ESPECIFICACIONES TECNICAS, Y	CUMPLE CON LO SOLICITADO EN LAS ESPECIFICACIONES TECNICAS, Y

		ACREDITA SU CUMPLIMIENTO.	ACREDITA SU CUMPLIMIENTO.
A02	MATERIAL DE ALUMINIO, TIPO D.	CUMPLE CON LO SOLICITADO EN LAS ESPECIFICACIONES TECNICAS, Y ACREDITA SU CUMPLIMIENTO.	CUMPLE CON LO SOLICITADO EN LAS ESPECIFICACIONES TECNICAS, Y ACREDITA SU CUMPLIMIENTO.
A03	PARA SUMINISTRO DE OXÍGENO DURANTE EL TRASLADO EN CAMILLA FUERA DE LA AMBULANCIA.	CUMPLE CON LO SOLICITADO EN LAS ESPECIFICACIONES TECNICAS, Y ACREDITA SU CUMPLIMIENTO.	CUMPLE CON LO SOLICITADO EN LAS ESPECIFICACIONES TECNICAS, Y ACREDITA SU CUMPLIMIENTO.
B	COMPONENTES:		
B01	VÁLVULA TIPO (CGA-870).	CUMPLE CON LO SOLICITADO EN LAS ESPECIFICACIONES TECNICAS, Y ACREDITA SU CUMPLIMIENTO.	CUMPLE CON LO SOLICITADO EN LAS ESPECIFICACIONES TECNICAS, Y ACREDITA SU CUMPLIMIENTO.
B04	REGULADOR CON MANÓMETRO DE OXÍGENO.	CUMPLE CON LO SOLICITADO EN LAS ESPECIFICACIONES TECNICAS, Y ACREDITA SU CUMPLIMIENTO.	CUMPLE CON LO SOLICITADO EN LAS ESPECIFICACIONES TECNICAS, Y ACREDITA SU CUMPLIMIENTO.
B05	FLUJOMETRO DE 0 A 15 LPM Ó MAYOR.	CUMPLE CON LO SOLICITADO EN LAS ESPECIFICACIONES TECNICAS, Y ACREDITA SU CUMPLIMIENTO.	CUMPLE CON LO SOLICITADO EN LAS ESPECIFICACIONES TECNICAS, Y ACREDITA SU CUMPLIMIENTO.
C	ACCESORIOS:		
C01	UN (01) HUMIDIFICADOR REUSABLE, ESTERILIZABLE EN AUTOCLAVE.	CUMPLE CON LO SOLICITADO EN LAS ESPECIFICACIONES TECNICAS, Y ACREDITA SU CUMPLIMIENTO.	CUMPLE CON LO SOLICITADO EN LAS ESPECIFICACIONES TECNICAS, Y ACREDITA SU CUMPLIMIENTO.
C02	DIEZ (10) MASCARILLAS CON ELÁSTICO Y TUBOS DE CONEXIÓN PARA PACIENTE ADULTO LIBRE DE LÁTEX.	CUMPLE CON LO SOLICITADO EN LAS ESPECIFICACIONES TECNICAS, Y ACREDITA SU CUMPLIMIENTO.	CUMPLE CON LO SOLICITADO EN LAS ESPECIFICACIONES TECNICAS, Y ACREDITA SU CUMPLIMIENTO.
C03	DIEZ (10) MASCARILLAS CON ELÁSTICO Y TUBOS DE CONEXIÓN PARA PACIENTE PEDIÁTRICO LIBRE DE LÁTEX.	CUMPLE CON LO SOLICITADO EN LAS ESPECIFICACIONES TECNICAS, Y ACREDITA SU CUMPLIMIENTO.	CUMPLE CON LO SOLICITADO EN LAS ESPECIFICACIONES TECNICAS, Y ACREDITA SU CUMPLIMIENTO.
C04	DIEZ (10) MASCARILLAS CON ELÁSTICO Y TUBOS DE CONEXIÓN PARA PACIENTE INFANTE O NEONATAL LIBRE DE LÁTEX.	CUMPLE CON LO SOLICITADO EN LAS ESPECIFICACIONES TECNICAS, Y ACREDITA SU CUMPLIMIENTO.	CUMPLE CON LO SOLICITADO EN LAS ESPECIFICACIONES TECNICAS, Y ACREDITA SU CUMPLIMIENTO.

ESPECIFICACIONES TECNICAS		POSTOR 1	POSTOR 2
DISPOSITIVO MÉDICO		CONSORCIO SOS MACROMEDICA – MACROMEDICA SA RUC 20529457554 – CORPORACION DACMAR SAC RUC 20529457557 – SERVICIOS Y FABRICACIONES OBCAS EIRL RUC 20607079804	BERTONATI TECHNOLOGIES SA RUC 20517698131
CILINDRO DE OXIGENO TIPO M			
A	CARACTERÍSTICAS GENERALES:		
A01	CON CAPACIDAD DE ALMACENAR 3,450 LITROS DE OXÍGENO APROXIMADAMENTE, TIPO M. CON BALÓN LLENO A PRESIÓN MÁXIMA.	CUMPLE CON LO SOLICITADO EN LAS ESPECIFICACIONES TECNICAS, Y ACREDITA SU CUMPLIMIENTO.	CUMPLE CON LO SOLICITADO EN LAS ESPECIFICACIONES TECNICAS, Y ACREDITA SU CUMPLIMIENTO.
A02	MATERIAL DE ALUMINIO TIPO M.	CUMPLE CON LO SOLICITADO EN LAS ESPECIFICACIONES TECNICAS, Y ACREDITA SU CUMPLIMIENTO.	CUMPLE CON LO SOLICITADO EN LAS ESPECIFICACIONES TECNICAS, Y ACREDITA SU CUMPLIMIENTO.
A03	PARA SUMINISTRO DE OXÍGENO DE TODAS LAS TOMAS DE LA AMBULANCIA	CUMPLE CON LO SOLICITADO EN LAS ESPECIFICACIONES TECNICAS, Y ACREDITA SU CUMPLIMIENTO.	CUMPLE CON LO SOLICITADO EN LAS ESPECIFICACIONES TECNICAS, Y ACREDITA SU CUMPLIMIENTO.
B	COMPONENTES:		
B01	VÁLVULA TIPO GRIFO (CGA-540).	CUMPLE CON LO SOLICITADO EN LAS ESPECIFICACIONES TECNICAS, Y ACREDITA SU CUMPLIMIENTO.	CUMPLE CON LO SOLICITADO EN LAS ESPECIFICACIONES TECNICAS, Y ACREDITA SU CUMPLIMIENTO.

B03	CUBIERTA PROTECTORA DE LA VÁLVULA TIPO GRIFO.	CUMPLE CON LO SOLICITADO EN LAS ESPECIFICACIONES TECNICAS, Y ACREDITA SU CUMPLIMIENTO.	CUMPLE CON LO SOLICITADO EN LAS ESPECIFICACIONES TECNICAS, Y ACREDITA SU CUMPLIMIENTO.
B04	MANÓMETRO DE OXÍGENO DE 0 A 2500 PSI O MÁS, CON SALIDA REGULADA A 50 PSI PARA LA ALIMENTACIÓN DE LAS TOMAS DE LA AMBULANCIA.	CUMPLE CON LO SOLICITADO EN LAS ESPECIFICACIONES TECNICAS, Y ACREDITA SU CUMPLIMIENTO.	CUMPLE CON LO SOLICITADO EN LAS ESPECIFICACIONES TECNICAS, Y ACREDITA SU CUMPLIMIENTO.
B05	DOS (02) FLUJOMETROS DE 0 A 15 LPM, PARA LAS TOMAS DE LA AMBULANCIA.	CUMPLE CON LO SOLICITADO EN LAS ESPECIFICACIONES TECNICAS, Y ACREDITA SU CUMPLIMIENTO.	CUMPLE CON LO SOLICITADO EN LAS ESPECIFICACIONES TECNICAS, Y ACREDITA SU CUMPLIMIENTO.
C	ACCESORIOS:		
C01	DOS (02) HUMIDIFICADORES REUSABLES, ESTERILIZABLES EN AUTOCLAVE.	CUMPLE CON LO SOLICITADO EN LAS ESPECIFICACIONES TECNICAS, Y ACREDITA SU CUMPLIMIENTO.	CUMPLE CON LO SOLICITADO EN LAS ESPECIFICACIONES TECNICAS, Y ACREDITA SU CUMPLIMIENTO.
C02	DIEZ (10) MASCARILLAS CON ELÁSTICO Y TUBOS DE CONEXIÓN PARA PACIENTE ADULTO LIBRE DE LÁTEX.	CUMPLE CON LO SOLICITADO EN LAS ESPECIFICACIONES TECNICAS, Y ACREDITA SU CUMPLIMIENTO.	CUMPLE CON LO SOLICITADO EN LAS ESPECIFICACIONES TECNICAS, Y ACREDITA SU CUMPLIMIENTO.
C03	DIEZ (10) MASCARILLAS CON ELÁSTICO Y TUBOS DE CONEXIÓN PARA PACIENTE PEDIÁTRICO LIBRE DE LÁTEX.	CUMPLE CON LO SOLICITADO EN LAS ESPECIFICACIONES TECNICAS, Y ACREDITA SU CUMPLIMIENTO.	CUMPLE CON LO SOLICITADO EN LAS ESPECIFICACIONES TECNICAS, Y ACREDITA SU CUMPLIMIENTO.
C04	DIEZ (10) MASCARILLAS CON ELÁSTICO Y TUBOS DE CONEXIÓN PARA PACIENTE INFANTE O NEONATAL LIBRE DE LÁTEX.	CUMPLE CON LO SOLICITADO EN LAS ESPECIFICACIONES TECNICAS, Y ACREDITA SU CUMPLIMIENTO.	CUMPLE CON LO SOLICITADO EN LAS ESPECIFICACIONES TECNICAS, Y ACREDITA SU CUMPLIMIENTO.

ESPECIFICACIONES TECNICAS	POSTOR 1	POSTOR 2
MOBILIARIO	CONSORCIO SOS MACROMEDICA - MACROMEDICA SA RUC 20529457554 - CORPORACION DACMAR SAC RUC 20529457557 - SERVICIOS Y FABRICACIONES OBCAS EIRL	BERTONATI TECHNOLOGIES SA RUC 20517698131

		RUC 20607079804	
SILLA DE RUEDAS PLEGABLE			
A	CARACTERÍSTICAS GENERALES:		
A01	BASTIDOR PLEGABLE DE ALUMINIO LIGERO Y MANIOBRABLE.	CUMPLE CON LO SOLICITADO EN LAS ESPECIFICACIONES TECNICAS, Y ACREDITA SU CUMPLIMIENTO.	CUMPLE CON LO SOLICITADO EN LAS ESPECIFICACIONES TECNICAS, Y ACREDITA SU CUMPLIMIENTO.
A02	CAPACIDAD DE CARGA COMO MÍNIMO DE 150 kg.	CUMPLE CON LO SOLICITADO EN LAS ESPECIFICACIONES TECNICAS, Y ACREDITA SU CUMPLIMIENTO.	CUMPLE CON LO SOLICITADO EN LAS ESPECIFICACIONES TECNICAS, Y ACREDITA SU CUMPLIMIENTO.
A03	CON CUATRO (04) EMPUÑADURAS PLEGABLES EN EL RESPALDO.	CUMPLE CON LO SOLICITADO EN LAS ESPECIFICACIONES TECNICAS, Y ACREDITA SU CUMPLIMIENTO.	CUMPLE CON LO SOLICITADO EN LAS ESPECIFICACIONES TECNICAS, Y ACREDITA SU CUMPLIMIENTO.
A04	EN LA PARTE INFERIOR CON DOS (02) EMPUÑADURAS TELESCÓPICAS.	CUMPLE CON LO SOLICITADO EN LAS ESPECIFICACIONES TECNICAS, Y ACREDITA SU CUMPLIMIENTO.	CUMPLE CON LO SOLICITADO EN LAS ESPECIFICACIONES TECNICAS, Y ACREDITA SU CUMPLIMIENTO.
A05	CON ASIENTO Y RESPALDO DE NYLON RECUBIERTO DE VINILO O LONA SINTÉTICA O MATERIAL DE ACUERDO AL DISEÑO DE CADA FABRICANTE, DE FÁCIL LIMPIEZA DE MANCHAS, SANGRE Y FLUIDOS CORPORALES.	CUMPLE CON LO SOLICITADO EN LAS ESPECIFICACIONES TECNICAS, Y ACREDITA SU CUMPLIMIENTO.	CUMPLE CON LO SOLICITADO EN LAS ESPECIFICACIONES TECNICAS, Y ACREDITA SU CUMPLIMIENTO.
A06	CON CUATRO (04) RUEDAS, MÍNIMO DOS (02) RUEDAS CON FRENO.	CUMPLE CON LO SOLICITADO EN LAS ESPECIFICACIONES TECNICAS, Y ACREDITA SU CUMPLIMIENTO.	CUMPLE CON LO SOLICITADO EN LAS ESPECIFICACIONES TECNICAS, Y ACREDITA SU CUMPLIMIENTO.
A07	CINTURÓN O CORREA DE SEGURIDAD PARA INMOVILIZAR AL PACIENTE.	CUMPLE CON LO SOLICITADO EN LAS ESPECIFICACIONES TECNICAS, Y ACREDITA SU CUMPLIMIENTO.	CUMPLE CON LO SOLICITADO EN LAS ESPECIFICACIONES TECNICAS, Y ACREDITA SU CUMPLIMIENTO.
A08	CON SISTEMA DE ANCLAJE PARA PARED Y/O PISO DE LA AMBULANCIA.	CUMPLE CON LO SOLICITADO EN LAS ESPECIFICACIONES TECNICAS, Y ACREDITA SU CUMPLIMIENTO.	CUMPLE CON LO SOLICITADO EN LAS ESPECIFICACIONES TECNICAS, Y ACREDITA SU CUMPLIMIENTO.

ESPECIFICACIONES TECNICAS	POSTOR 1	POSTOR 2
DISPOSITIVO MÉDICO	CONSORCIO SOS MACROMEDICA – MACROMEDICA SA RUC 20529457554 – CORPORACION	BERTONATI TECHNOLOGIES SA RUC 20517698131

		DACMAR SAC RUC 20529457557 -SERVICIOS Y FABRICACIONES OBCAS EIRL RUC 20607079804	
TABLA RÍGIDA			
A	CARACTERÍSTICAS GENERALES:	CUMPLE CON LO SOLICITADO EN LAS ESPECIFICACIONES TECNICAS, Y ACREDITA SU CUMPLIMIENTO.	CUMPLE CON LO SOLICITADO EN LAS ESPECIFICACIONES TECNICAS, Y ACREDITA SU CUMPLIMIENTO.
A01	MATERIAL SINTETICO DE ALTA DENSIDAD	CUMPLE CON LO SOLICITADO EN LAS ESPECIFICACIONES TECNICAS, Y ACREDITA SU CUMPLIMIENTO.	CUMPLE CON LO SOLICITADO EN LAS ESPECIFICACIONES TECNICAS, Y ACREDITA SU CUMPLIMIENTO.
A02	TRASLÚCIDO A LOS RAYOS X.	CUMPLE CON LO SOLICITADO EN LAS ESPECIFICACIONES TECNICAS, Y ACREDITA SU CUMPLIMIENTO.	CUMPLE CON LO SOLICITADO EN LAS ESPECIFICACIONES TECNICAS, Y ACREDITA SU CUMPLIMIENTO.
A03	PESO LIVIANO MENOR A 8 kg.	CUMPLE CON LO SOLICITADO EN LAS ESPECIFICACIONES TECNICAS, Y ACREDITA SU CUMPLIMIENTO.	CUMPLE CON LO SOLICITADO EN LAS ESPECIFICACIONES TECNICAS, Y ACREDITA SU CUMPLIMIENTO.
A04	TABLA PARA PACIENTE ADULTO.	CUMPLE CON LO SOLICITADO EN LAS ESPECIFICACIONES TECNICAS, Y ACREDITA SU CUMPLIMIENTO.	CUMPLE CON LO SOLICITADO EN LAS ESPECIFICACIONES TECNICAS, Y ACREDITA SU CUMPLIMIENTO.
B	ACCESORIOS		
B01	INMOVILIZADOR DE CABEZA, REUSABLE, IMPERMEABLE, CON FIJACIÓN PARA FRENTE Y MANDÍBULA.	CUMPLE CON LO SOLICITADO EN LAS ESPECIFICACIONES TECNICAS, Y ACREDITA SU CUMPLIMIENTO.	CUMPLE CON LO SOLICITADO EN LAS ESPECIFICACIONES TECNICAS, Y ACREDITA SU CUMPLIMIENTO.
B02	TRES (03) SUJETADORES PARA PIERNA, CINTURA Y TÓRAX.	CUMPLE CON LO SOLICITADO EN LAS ESPECIFICACIONES TECNICAS, Y ACREDITA SU CUMPLIMIENTO.	CUMPLE CON LO SOLICITADO EN LAS ESPECIFICACIONES TECNICAS, Y ACREDITA SU CUMPLIMIENTO.
B03	CON CORREA TIPO "ARAÑA" (SPIDER STRAP)	CUMPLE CON LO SOLICITADO EN LAS ESPECIFICACIONES TECNICAS, Y ACREDITA SU CUMPLIMIENTO.	CUMPLE CON LO SOLICITADO EN LAS ESPECIFICACIONES TECNICAS, Y ACREDITA SU CUMPLIMIENTO.

ESPECIFICACIONES TECNICAS		POSTOR 1	POSTOR 2
EQUIPO DE COMUNICACIONES		CONSORCIO SOS MACROMEDICA - MACROMEDICA SA RUC 20529457554 - CORPORACION DACMAR SAC RUC 20529457557 - SERVICIOS Y FABRICACIONES OBCAS EIRL RUC 20607079804	BERTONATI TECHNOLOGIES SA RUC 20517698131
EQUIPO DE RADIOCOMUNICACIÓN MÓVIL			
A	CARACTERÍSTICAS GENERALES:		
A01	PARA COMUNICACIÓN RADIAL EN VHF CON LA BASE DE OPERACIONES	CUMPLE CON LO SOLICITADO EN LAS ESPECIFICACIONES TECNICAS, Y ACREDITA SU CUMPLIMIENTO.	CUMPLE CON LO SOLICITADO EN LAS ESPECIFICACIONES TECNICAS, Y ACREDITA SU CUMPLIMIENTO.
A02	EQUIPO DE RADIO COMUNICACIÓN CON PANTALLA ILUMINADO PARA SER UTILIZADO COMO MEDIO DE COMUNICACIÓN ENTRE LOS ESTABLECIMIENTOS DE SALUD Y EQUIPO ITINERANTE	CUMPLE CON LO SOLICITADO EN LAS ESPECIFICACIONES TECNICAS, Y ACREDITA SU CUMPLIMIENTO.	CUMPLE CON LO SOLICITADO EN LAS ESPECIFICACIONES TECNICAS, Y ACREDITA SU CUMPLIMIENTO.
A03	EQUIPO DE RADIOCOMUNICACION TIPO VHF DE BUENA CALIDAD CON LAS FRECUENCIAS PROGRAMADAS DEL MINISTERIO DE SALUD TX/RX 166.930 MHZ, 170.610 MHZ, 171.930 MHZ, 160.625MHz UNA FRECUENCIA DE RX 166.930 MHZY TX 171.930 MHZ	CUMPLE CON LO SOLICITADO EN LAS ESPECIFICACIONES TECNICAS, Y ACREDITA SU CUMPLIMIENTO.	CUMPLE CON LO SOLICITADO EN LAS ESPECIFICACIONES TECNICAS, Y ACREDITA SU CUMPLIMIENTO.
A04	NÚMERO DE CANALES 1000 PROGRAMABLES NÚMERO DE CANALES 68 CANALES O MAYOR PROGRAMABLES	CUMPLE CON LO SOLICITADO EN LAS ESPECIFICACIONES TECNICAS, Y ACREDITA SU CUMPLIMIENTO.	CUMPLE CON LO SOLICITADO EN LAS ESPECIFICACIONES TECNICAS, Y ACREDITA SU CUMPLIMIENTO.
A05	SCANNER EXPLORADOR DE CANALES	CUMPLE CON LO SOLICITADO EN LAS ESPECIFICACIONES TECNICAS, Y ACREDITA SU CUMPLIMIENTO.	CUMPLE CON LO SOLICITADO EN LAS ESPECIFICACIONES TECNICAS, Y ACREDITA SU CUMPLIMIENTO.
A06	CUMPLIMIENTO CON LAS NORMAS IP55, MIL-STD840-G CUMPLIMIENTO CON LAS NORMAS IP55 O SUPERIOR, Y/O MIL-STD810	CUMPLE CON LO SOLICITADO EN LAS ESPECIFICACIONES TECNICAS, Y ACREDITA SU CUMPLIMIENTO.	CUMPLE CON LO SOLICITADO EN LAS ESPECIFICACIONES TECNICAS, Y ACREDITA SU CUMPLIMIENTO.
A07	BLOQUEO DE CANAL OCUPADO	CUMPLE CON LO SOLICITADO EN LAS ESPECIFICACIONES TECNICAS, Y	CUMPLE CON LO SOLICITADO EN LAS ESPECIFICACIONES TECNICAS, Y

cu

		ACREDITA SU CUMPLIMIENTO.	ACREDITA SU CUMPLIMIENTO.
A08	LLAMADA SELECTIVA, GPS, BLUETOOTH, MENSAJES DE TEXTO, PROGRAMABLE EN ESPAÑOL LLAMADA SELECTIVA O GPS U OTRO PROGRAMABLE.	CUMPLE CON LO SOLICITADO EN LAS ESPECIFICACIONES TECNICAS, Y ACREDITA SU CUMPLIMIENTO.	CUMPLE CON LO SOLICITADO EN LAS ESPECIFICACIONES TECNICAS, Y ACREDITA SU CUMPLIMIENTO.
A09	PASSWORD DE SEGURIDAD	CUMPLE CON LO SOLICITADO EN LAS ESPECIFICACIONES TECNICAS, Y ACREDITA SU CUMPLIMIENTO.	CUMPLE CON LO SOLICITADO EN LAS ESPECIFICACIONES TECNICAS, Y ACREDITA SU CUMPLIMIENTO.
A10	IDENTIFICADOR DE LLAMADAS POR PTT-ID	CUMPLE CON LO SOLICITADO EN LAS ESPECIFICACIONES TECNICAS, Y ACREDITA SU CUMPLIMIENTO.	CUMPLE CON LO SOLICITADO EN LAS ESPECIFICACIONES TECNICAS, Y ACREDITA SU CUMPLIMIENTO.
A11	PROGRAMABLE Y AJUSTABLE POR PC SOFTWARE Y CABLE RESPECTIVO	CUMPLE CON LO SOLICITADO EN LAS ESPECIFICACIONES TECNICAS, Y ACREDITA SU CUMPLIMIENTO.	CUMPLE CON LO SOLICITADO EN LAS ESPECIFICACIONES TECNICAS, Y ACREDITA SU CUMPLIMIENTO.
A12	EQUIPO DE RADIOCOMUNICACIÓN PRIVADA CON CERTIFICACIÓN DE HOMOLOGACIÓN OTORGADO POR EL MINISTERIO DE TRANSPORTES Y COMUNICACIONES DEL PERÚ	CUMPLE CON LO SOLICITADO EN LAS ESPECIFICACIONES TECNICAS, Y ACREDITA SU CUMPLIMIENTO.	CUMPLE CON LO SOLICITADO EN LAS ESPECIFICACIONES TECNICAS, Y ACREDITA SU CUMPLIMIENTO.
B	COMPONENTES		
	TRANSMISOR		
B01	POTENCIA DE SALIDA 50 WATTS	CUMPLE CON LO SOLICITADO EN LAS ESPECIFICACIONES TECNICAS, Y ACREDITA SU CUMPLIMIENTO.	CUMPLE CON LO SOLICITADO EN LAS ESPECIFICACIONES TECNICAS, Y ACREDITA SU CUMPLIMIENTO.
	RECEPTOR		
B02	POTENCIA DE SALIDA DE AUDIO: 4 WATTS	CUMPLE CON LO SOLICITADO EN LAS ESPECIFICACIONES TECNICAS, Y ACREDITA SU CUMPLIMIENTO.	CUMPLE CON LO SOLICITADO EN LAS ESPECIFICACIONES TECNICAS, Y ACREDITA SU CUMPLIMIENTO.
	ANTENA MOVIL		
B03	ANTENA MOVIL TIPO VHF/FM SINTONIZADA A LA FRECUENCIA DE OPERACIÓN DEL MINISTERIO DE SALUD GANANCIA DE 3DB O MAYOR, COMPATIBLE CON EL EQUIPO DE RADIO INCLUYE ACCESORIOS PARA SU INSTALACION EN LA AMBULANCIA. IMPEDANCIA DE ANTENA: 50 OHMIOS	CUMPLE CON LO SOLICITADO EN LAS ESPECIFICACIONES TECNICAS, Y ACREDITA SU CUMPLIMIENTO.	CUMPLE CON LO SOLICITADO EN LAS ESPECIFICACIONES TECNICAS, Y ACREDITA SU CUMPLIMIENTO.
B04	ANTENA GPS	CUMPLE CON LO SOLICITADO EN LAS ESPECIFICACIONES TECNICAS, Y ACREDITA SU CUMPLIMIENTO.	CUMPLE CON LO SOLICITADO EN LAS ESPECIFICACIONES TECNICAS, Y ACREDITA SU CUMPLIMIENTO.
C	ACCESORIOS		
B04	CLIP COLGADOR DE MICROFONO	CUMPLE CON LO SOLICITADO EN LAS ESPECIFICACIONES TECNICAS, Y	CUMPLE CON LO SOLICITADO EN LAS ESPECIFICACIONES TECNICAS, Y

		ACREDITA SU CUMPLIMIENTO.	ACREDITA SU CUMPLIMIENTO.
B05	BRACKET, CABLES DE ALIMENTACIÓN Y FUSIBLES DE REPUESTO	CUMPLE CON LO SOLICITADO EN LAS ESPECIFICACIONES TECNICAS, Y ACREDITA SU CUMPLIMIENTO.	CUMPLE CON LO SOLICITADO EN LAS ESPECIFICACIONES TECNICAS, Y ACREDITA SU CUMPLIMIENTO.

ESPECIFICACIONES TECNICAS		POSTOR 1	POSTOR 2
EQUIPO DE COMUNICACIONES		CONSORCIO SOS MACROMEDICA – MACROMEDICA SA RUC 20529457554 – CORPORACION DACMAR SAC RUC 20529457557 – SERVICIOS Y FABRICACIONES OBCAS EIRL RUC 20607079804	BERTONATI TECHNOLOGIES SA RUC 20517698131
HANDY			
A	CARACTERÍSTICAS GENERALES:		
A01	PARA COMUNICACIÓN RADIAL EN VHF ENTRE HANDY CON LA BASE DE OPERACIONES	CUMPLE CON LO SOLICITADO EN LAS ESPECIFICACIONES TECNICAS, Y ACREDITA SU CUMPLIMIENTO.	CUMPLE CON LO SOLICITADO EN LAS ESPECIFICACIONES TECNICAS, Y ACREDITA SU CUMPLIMIENTO.
A02	DOS (02) HANDY DE LA MISMA MARCA DEL EQUIPO DE RADIOCOMUNICACIÓN MÓVIL AMBULANCIA Y COBERTURA EN FRECUENCIA DE 136 A 174 MHZ	CUMPLE CON LO SOLICITADO EN LAS ESPECIFICACIONES TECNICAS, Y ACREDITA SU CUMPLIMIENTO.	CUMPLE CON LO SOLICITADO EN LAS ESPECIFICACIONES TECNICAS, Y ACREDITA SU CUMPLIMIENTO.
A03	EL EQUIPO ESTARÁ PRESINTONIZADO CON LAS FRECUENCIAS RADIALES DEL MINISTERIO DE SALUD TX/RX 166.930 MHZ, 170.610 MHZ, 171.930 MHZ, 160.625 MHZ UNA FRECUENCIA DE RX 166.930 MHZ Y TX 171.930 MHZ	CUMPLE CON LO SOLICITADO EN LAS ESPECIFICACIONES TECNICAS, Y ACREDITA SU CUMPLIMIENTO.	CUMPLE CON LO SOLICITADO EN LAS ESPECIFICACIONES TECNICAS, Y ACREDITA SU CUMPLIMIENTO.
A04	POTENCIA DE SALIDA 5.0 WATTS	CUMPLE CON LO SOLICITADO EN LAS ESPECIFICACIONES TECNICAS, Y ACREDITA SU CUMPLIMIENTO.	CUMPLE CON LO SOLICITADO EN LAS ESPECIFICACIONES TECNICAS, Y ACREDITA SU CUMPLIMIENTO.
A05	SCANNER EXPLORADOR DE CANALES	CUMPLE CON LO SOLICITADO EN LAS ESPECIFICACIONES TECNICAS, Y ACREDITA SU CUMPLIMIENTO.	CUMPLE CON LO SOLICITADO EN LAS ESPECIFICACIONES TECNICAS, Y ACREDITA SU CUMPLIMIENTO.
A06	CUMPLIMIENTO CON LAS NORMAS IP68, MIL-STDG	CUMPLE CON LO SOLICITADO EN LAS ESPECIFICACIONES	CUMPLE CON LO SOLICITADO EN LAS ESPECIFICACIONES

W

		TECNICAS, Y ACREDITA SU CUMPLIMIENTO.	TECNICAS, Y ACREDITA SU CUMPLIMIENTO.
A07	PANTALLA LCD ALFANUMERICO A COLORES CON BACKLIGHT	CUMPLE CON LO SOLICITADO EN LAS ESPECIFICACIONES TECNICAS, Y ACREDITA SU CUMPLIMIENTO.	CUMPLE CON LO SOLICITADO EN LAS ESPECIFICACIONES TECNICAS, Y ACREDITA SU CUMPLIMIENTO.
A08	CODIFICADOR DE DTMF, CTCSS Y DTCS	CUMPLE CON LO SOLICITADO EN LAS ESPECIFICACIONES TECNICAS, Y ACREDITA SU CUMPLIMIENTO.	CUMPLE CON LO SOLICITADO EN LAS ESPECIFICACIONES TECNICAS, Y ACREDITA SU CUMPLIMIENTO.
A09	1000 CANALES MINIMO 200 CANALES	CUMPLE CON LO SOLICITADO EN LAS ESPECIFICACIONES TECNICAS, Y ACREDITA SU CUMPLIMIENTO.	CUMPLE CON LO SOLICITADO EN LAS ESPECIFICACIONES TECNICAS, Y ACREDITA SU CUMPLIMIENTO.
A10	GPS, VIBRADOR, BLUETOOTH, HOMBRE CAIDO, MENSAJES DE TEXTO, MENU EN ESPAÑOL OPCIONAL: GPS, VIBRADOR, BLUETOOTH, HOMBRE CAIDO, MENSAJES DE TEXTO, MENU EN ESPAÑOL	CUMPLE CON LO SOLICITADO EN LAS ESPECIFICACIONES TECNICAS, Y ACREDITA SU CUMPLIMIENTO.	CUMPLE CON LO SOLICITADO EN LAS ESPECIFICACIONES TECNICAS, Y ACREDITA SU CUMPLIMIENTO.
A11	PROGRAMABLE POR PC (SOFTWARE Y CABLE RESPECTIVO)	CUMPLE CON LO SOLICITADO EN LAS ESPECIFICACIONES TECNICAS, Y ACREDITA SU CUMPLIMIENTO.	CUMPLE CON LO SOLICITADO EN LAS ESPECIFICACIONES TECNICAS, Y ACREDITA SU CUMPLIMIENTO.
A12	INCLUYE ANTENA DE LA MISMA MARCA	CUMPLE CON LO SOLICITADO EN LAS ESPECIFICACIONES TECNICAS, Y ACREDITA SU CUMPLIMIENTO.	CUMPLE CON LO SOLICITADO EN LAS ESPECIFICACIONES TECNICAS, Y ACREDITA SU CUMPLIMIENTO.
B	ACCESORIOS		
B01	CARGADOR DE BATERIA DE MESA	CUMPLE CON LO SOLICITADO EN LAS ESPECIFICACIONES TECNICAS, Y ACREDITA SU CUMPLIMIENTO.	CUMPLE CON LO SOLICITADO EN LAS ESPECIFICACIONES TECNICAS, Y ACREDITA SU CUMPLIMIENTO.
B02	ADAPTADOR PARA CARGA EN VEHÍCULO	CUMPLE CON LO SOLICITADO EN LAS ESPECIFICACIONES TECNICAS, Y ACREDITA SU CUMPLIMIENTO.	CUMPLE CON LO SOLICITADO EN LAS ESPECIFICACIONES TECNICAS, Y ACREDITA SU CUMPLIMIENTO.
B03	CLIP COLGADOR	CUMPLE CON LO SOLICITADO EN LAS ESPECIFICACIONES TECNICAS, Y ACREDITA SU CUMPLIMIENTO.	CUMPLE CON LO SOLICITADO EN LAS ESPECIFICACIONES TECNICAS, Y ACREDITA SU CUMPLIMIENTO.
B04	DOS (02) BATERIAS (CON CLIP AMBAS)	CUMPLE CON LO SOLICITADO EN LAS ESPECIFICACIONES TECNICAS, Y ACREDITA SU CUMPLIMIENTO.	CUMPLE CON LO SOLICITADO EN LAS ESPECIFICACIONES TECNICAS, Y ACREDITA SU CUMPLIMIENTO.
B05	<u>MICRÓFONO PARLANTE MINIMO IP56</u>	CUMPLE CON LO SOLICITADO EN LAS	CUMPLE CON LO SOLICITADO EN LAS

	MICRÓFONO PARLANTE O DE ACUERDO A CADA FABRICANTE	ESPECIFICACIONES TÉCNICAS, Y ACREDITA SU CUMPLIMIENTO.	ESPECIFICACIONES TÉCNICAS, Y ACREDITA SU CUMPLIMIENTO.
--	---	--	--

ESPECIFICACIONES TÉCNICAS		POSTOR 1	POSTOR 2
VEHÍCULO		CONSORCIO SOS MACROMEDICA – MACROMEDICA SA RUC 20529457554 – CORPORACION DACMAR SAC RUC 20529457557 – SERVICIOS Y FABRICACIONES OBCAS EIRL RUC 20607079804	BERTONATI TECHNOLOGIES SA RUC 20517698131
AMBULANCIA RURAL TIPO-II			
A.	CARACTERÍSTICAS GENERALES DEL VEHÍCULO		
A01	VEHÍCULO ORIGINAL DE FABRICA DE DOBLE TRACCIÓN, Y/O CARROZADA SOBRE VEHICULO DE TRACCIÓN 4X4 O 4WD, PARA EL TRANSPORTE O TRASLADO SEGURO DE PACIENTES, PERSONAS EN ESTADO CRITICO DE SALUD. DEBERÁN CUMPLIR LOS REQUISITOS Y CARACTERÍSTICAS TÉCNICAS QUE REQUIEREN LOS VEHÍCULOS, PARA QUE: INGRESEN, SE REGISTREN, TRANSITEN, OPEREN Y SE RETIREN DEL SISTEMA NACIONAL DE TRANSPORTE, ESTABLECIDO EN EL D.S. Nº 058-2003-MTC, MODIFICADO POR LOS DECRETOS SUPREMOS: Nº 005-2004-MTC, 014-2004-MTC, 035-2004-MTC, 002-2005-MTC, 012-2005-MTC, 017-2005-MTC, 008-2006-MTC, 012-2006-MTC Y 023-2006-MTC Y DIRECTIVA Nº 002-2006-MTC/15 APROBADA CON LA R.D. Nº 4848-2006-MTC/15. ASÍ MISMO TENER COMO REFERENCIA LAS CARACTERÍSTICAS TÉCNICAS MÍNIMAS DE LA NORMA NTS Nº 051-MINSA/OGDN-V.01 APROBADA CON R.M. Nº 953-2006-MINSA Y SU MODIFICATORIA EN LA R.M. Nº 830-2012/MINSA.	CUMPLE CON LO SOLICITADO EN LAS ESPECIFICACIONES TÉCNICAS, Y ACREDITA SU CUMPLIMIENTO.	CUMPLE CON LO SOLICITADO EN LAS ESPECIFICACIONES TÉCNICAS, Y ACREDITA SU CUMPLIMIENTO.
A02	AÑO DE MODELO: AÑO SIGUIENTE DE LA FECHA DE PRESENTACIÓN DE LA OFERTA. MINIMO 2024	CUMPLE CON LO SOLICITADO EN LAS ESPECIFICACIONES TÉCNICAS, Y ACREDITA SU CUMPLIMIENTO.	CUMPLE CON LO SOLICITADO EN LAS ESPECIFICACIONES TÉCNICAS, Y ACREDITA SU CUMPLIMIENTO.
A03	CONDICION: NUEVA SIN USO	CUMPLE CON LO SOLICITADO EN LAS ESPECIFICACIONES TÉCNICAS, Y	CUMPLE CON LO SOLICITADO EN LAS ESPECIFICACIONES TÉCNICAS, Y

		ACREDITA SU CUMPLIMIENTO.	ACREDITA SU CUMPLIMIENTO.
A04	CHASIS O VEHÍCULO BASE: ACORDE A DIMENSIONES Y PESO DE LA CARROCERÍA INCLUYENDO EQUIPOS MÉDICOS BÁSICOS, ACCESORIOS Y TRES (03) PERSONAS. CAPAZ DE FUNCIONAR SATISFACTORIAMENTE EN ZONAS RURALES CON CAMINOS ACCIDENTADOS, INCLINADOS, FANGOSOS DE COSTA, SELVA Y SIERRA CON ALTURAS POR ENCIMA DE LOS 4,000 MSNM. EL CENTRO DE GRAVEDAD Y EQUILIBRIO DEBERÁ SER ESTABLE.	CUMPLE CON LO SOLICITADO EN LAS ESPECIFICACIONES TÉCNICAS, Y ACREDITA SU CUMPLIMIENTO.	CUMPLE CON LO SOLICITADO EN LAS ESPECIFICACIONES TÉCNICAS, Y ACREDITA SU CUMPLIMIENTO.
A05	MOTOR: DIÉSEL TURBO ALIMENTADO, REFRIGERADO POR AGUA O MOTOR DIÉSEL TURBO INTERCOOLER DE GEOMETRÍA VARIABLE. DIESEL TURBO ALIMENTADO, REFRIGERADO AGUA O MOTOR DIESEL TURBO INTERCOOLER.	CUMPLE CON LO SOLICITADO EN LAS ESPECIFICACIONES TÉCNICAS, Y ACREDITA SU CUMPLIMIENTO.	CUMPLE CON LO SOLICITADO EN LAS ESPECIFICACIONES TÉCNICAS, Y ACREDITA SU CUMPLIMIENTO.
A06	CILINDRADA DE MOTOR: NO MAYOR DE 3,000 c.c.	CUMPLE CON LO SOLICITADO EN LAS ESPECIFICACIONES TÉCNICAS, Y ACREDITA SU CUMPLIMIENTO.	CUMPLE CON LO SOLICITADO EN LAS ESPECIFICACIONES TÉCNICAS, Y ACREDITA SU CUMPLIMIENTO.
A07	POTENCIA DE MOTOR COMO MÍNIMO DE 145 HP Y TORQUE DE MOTOR NO MENOR DE 40.0 kgf-m.	CUMPLE CON LO SOLICITADO EN LAS ESPECIFICACIONES TÉCNICAS, Y ACREDITA SU CUMPLIMIENTO.	CUMPLE CON LO SOLICITADO EN LAS ESPECIFICACIONES TÉCNICAS, Y ACREDITA SU CUMPLIMIENTO.
A08	SISTEMA DE DIRECCIÓN: ELECTRICA Y/O ELECTRONICA O HIDRÁULICA SERVO ASISTIDA, O HIDRÁULICA, PIÑON Y CREMALLERA ASISTIDA O DE ACUERDO A CADA FABRICANTE, TIMÓN ORIGINAL AL LADO IZQUIERDO.	CUMPLE CON LO SOLICITADO EN LAS ESPECIFICACIONES TÉCNICAS, Y ACREDITA SU CUMPLIMIENTO.	CUMPLE CON LO SOLICITADO EN LAS ESPECIFICACIONES TÉCNICAS, Y ACREDITA SU CUMPLIMIENTO.
A09	TRANSMISIÓN: SISTEMA DE TRANSMISIÓN MECÁNICA, CON CAJA DE CAMBIOS DE 5 VELOCIDADES COMO MÍNIMO HACIA DELANTE Y UNA DE RETROCESO. SISTEMA DE TRANSMISIÓN MECÁNICA O MANUAL, CON CAJA DE CAMBIOS DE 5 VELOCIDADES COMO MÍNIMO HACIA DELANTE Y UNA DE RETROCESO.	CUMPLE CON LO SOLICITADO EN LAS ESPECIFICACIONES TÉCNICAS, Y ACREDITA SU CUMPLIMIENTO.	CUMPLE CON LO SOLICITADO EN LAS ESPECIFICACIONES TÉCNICAS, Y ACREDITA SU CUMPLIMIENTO.
A10	TRACCIÓN: 4X4 O 4WD, TODO TERRENO, CON CAJA DE TRANSFERENCIA MECÁNICA O MEJOR TECNOLOGÍA, SELECTOR DE CAMBIO DE TRACCIÓN EN LA CABINA DE CONDUCCIÓN.	CUMPLE CON LO SOLICITADO EN LAS ESPECIFICACIONES TÉCNICAS, Y ACREDITA SU CUMPLIMIENTO.	CUMPLE CON LO SOLICITADO EN LAS ESPECIFICACIONES TÉCNICAS, Y ACREDITA SU CUMPLIMIENTO.
A11	SISTEMA DE FRENOS: SERVICIO ASISTIDO DE DOBLE CIRCUITO INDEPENDIENTE TIPO HIDRÁULICO. FRENOS DELANTEROS: DISCOS VENTILADOS. FRENOS POSTERIORES: DISCOS O TAMBORES. FRENO DE ESTACIONAMIENTO O DE EMERGENCIA. DEBE DE CONTAR CON SISTEMA ABS (ANTIBLOQUEO).	CUMPLE CON LO SOLICITADO EN LAS ESPECIFICACIONES TÉCNICAS, Y ACREDITA SU CUMPLIMIENTO.	CUMPLE CON LO SOLICITADO EN LAS ESPECIFICACIONES TÉCNICAS, Y ACREDITA SU CUMPLIMIENTO.
A12	SISTEMA DE SUSPENSIÓN: DE AMORTIGUACIÓN PARA TRABAJO PESADO. DE AMORTIGUACIÓN PARA TRABAJO PESADO O DE ACUERDO AL DISEÑO DEL FABRICANTE DELANTERA: BALLESTAS Y NEUMÁTICA O INDEPENDIENTE TIPO MC PHERSON CON DOBLE	CUMPLE CON LO SOLICITADO EN LAS ESPECIFICACIONES TÉCNICAS, Y ACREDITA SU CUMPLIMIENTO.	CUMPLE CON LO SOLICITADO EN LAS ESPECIFICACIONES TÉCNICAS, Y ACREDITA SU CUMPLIMIENTO.

	ORQUILLA Y BARRA ESTABILIZADORA DELANTERA O DE ACUERDO A CADA FABRICANTE POSTERIOR: EJE RIGIDO CON MUELLES SEMI ELIPTICOS (TIPO BALLESTAS). O DE ACUERDO A CADA FABRICANTE		
A13	RUEDAS Y NEUMÁTICOS: DIÁMETRO DEL ARO DE ACERO NO MENOR DE 16 PULGADAS. TIPO DE NEUMÁTICOS: TODO TERRENO DE ACUERDO A LAS DIMENSIONES DE ARO OFERTADO. LLANTA DE REPUESTO: NEUMÁTICO CON ARO DE IGUALES CARACTERISTICAS A LAS SOLICITADAS, UBICADA EN LA PARTE EXTERIOR DE LA CABINA DE ATENCIÓN MEDICA CON SEGURO INCORPORADO.	CUMPLE CON LO SOLICITADO EN LAS ESPECIFICACIONES TECNICAS, Y ACREDITA SU CUMPLIMIENTO.	CUMPLE CON LO SOLICITADO EN LAS ESPECIFICACIONES TECNICAS, Y ACREDITA SU CUMPLIMIENTO.
A14	SISTEMA ELÉCTRICO: BATERIA: 12 VOLTIOS, CON CAPACIDAD MINIMA 60 Ah COMO MINIMO. SISTEMA DE CARGA: ALTERNADOR CON CAPACIDAD QUE GARANTICE EL FUNCIONAMIENTO DE LOS EQUIPOS INSTALADOS EN LA VEHICULO Y CABINA DE ATENCIÓN MÉDICA. LUCES DELANTERAS: HALOGENAS O XENON O LED. CON DOS (02) FAROS NEBLINEROS.	NO CUMPLE CON LO SOLICITADO POR EL AREA USUARIA, (VER ANEXO 02)	CUMPLE CON LO SOLICITADO EN LAS ESPECIFICACIONES TECNICAS, Y ACREDITA SU CUMPLIMIENTO.
A15	ESCAPE DE GASES: LA EXPULSION DE LOS GASES DE COMBUSTIÓN DEBEN ESTAR UBICADOS DE TAL MANERA QUE NO INGRESEN A LA CABINA MEDICA CUANDO TENGAN LAS PUERTAS ABIERTAS, Y EN DIRECCIÓN CONTRARIA A LA TOMA DE AIRE ACONDICIONADO O DUCTOS DE VENTILACION. PUEDE SER EL TENDIDO DE FORMA HORIZONTAL O VERTICAL. DEBE CUMPLIR COMO LIMITE MAXIMO PERMISIBLE DE EMISIONES ATMOSFERICAS VEHICULOS CON TECNOLOGIA EURO IV Ó EQUIVALENTE.	CUMPLE CON LO SOLICITADO EN LAS ESPECIFICACIONES TECNICAS, Y ACREDITA SU CUMPLIMIENTO.	CUMPLE CON LO SOLICITADO EN LAS ESPECIFICACIONES TECNICAS, Y ACREDITA SU CUMPLIMIENTO.
A16	ALTURA MINIMA AL SUELO: 200 mm.	CUMPLE CON LO SOLICITADO EN LAS ESPECIFICACIONES TECNICAS, Y ACREDITA SU CUMPLIMIENTO.	CUMPLE CON LO SOLICITADO EN LAS ESPECIFICACIONES TECNICAS, Y ACREDITA SU CUMPLIMIENTO.
A17	CAPACIDAD DE CARGA ÚTIL: MINIMO 400 kg DESPUÉS DE SU CONVERSIÓN A AMBULANCIA (SIN INCLUIR EQUIPOS MEDICOS, NI PERSONAL NI PACIENTE).	CUMPLE CON LO SOLICITADO EN LAS ESPECIFICACIONES TECNICAS, Y ACREDITA SU CUMPLIMIENTO.	CUMPLE CON LO SOLICITADO EN LAS ESPECIFICACIONES TECNICAS, Y ACREDITA SU CUMPLIMIENTO.
B	CABINA DE CONDUCCIÓN:		
B01	DISEÑO DE FÁBRICA: COMPARTIMIENTO SEPARADO CON LA ZONA DE ATENCIÓN MÉDICA.	CUMPLE CON LO SOLICITADO EN LAS ESPECIFICACIONES TECNICAS, Y ACREDITA SU CUMPLIMIENTO.	CUMPLE CON LO SOLICITADO EN LAS ESPECIFICACIONES TECNICAS, Y ACREDITA SU CUMPLIMIENTO.
B02	ASIENTOS: • PARA PILOTO: TIPO BUTACA ORIGINAL DE FABRICA, CON RESPALDAR RECLINABLE Y ERGONOMICOS. • PARA COPILOTO Y OPCIONALMENTE UN ACOMPAÑANTE: TIPO BUTACA O BANCA ORIGINAL DE FÁBRICA, CON RESPALDAR Y ERGONOMICOS.	CUMPLE CON LO SOLICITADO EN LAS ESPECIFICACIONES TECNICAS, Y ACREDITA SU CUMPLIMIENTO.	CUMPLE CON LO SOLICITADO EN LAS ESPECIFICACIONES TECNICAS, Y ACREDITA SU CUMPLIMIENTO.
B03	CINTURONES DE SEGURIDAD: ORIGINALES DE USO AUTOMOTRIZ, MINIMO DOS (02) DE TRES	CUMPLE CON LO SOLICITADO EN LAS ESPECIFICACIONES	CUMPLE CON LO SOLICITADO EN LAS ESPECIFICACIONES

	(03) PUNTOS Y UNO (01) DE DOS (02) PUNTOS PARA EL TERCER PASAJERO DE SER EL CASO.	TECNICAS, Y ACREDITA SU CUMPLIMIENTO.	TECNICAS, Y ACREDITA SU CUMPLIMIENTO.
B04	EQUIPO DE SONIDO: RADIO AM/FM CON CD Y DOS (02) PARLANTES. RADIO AM/FM, CD (OPCIONAL), Y DOS (02) PARLANTES.	CUMPLE CON LO SOLICITADO EN LAS ESPECIFICACIONES TECNICAS, Y ACREDITA SU CUMPLIMIENTO.	CUMPLE CON LO SOLICITADO EN LAS ESPECIFICACIONES TECNICAS, Y ACREDITA SU CUMPLIMIENTO.
B05	SISTEMA DE AIRE ACONDICIONADO: TIPO (FRIO/CALOR) MANUAL PARA CABINA DE CONDUCTOR.	CUMPLE CON LO SOLICITADO EN LAS ESPECIFICACIONES TECNICAS, Y ACREDITA SU CUMPLIMIENTO.	CUMPLE CON LO SOLICITADO EN LAS ESPECIFICACIONES TECNICAS, Y ACREDITA SU CUMPLIMIENTO.
B06	INSTRUMENTOS MÍNIMOS: VELOCIMETRO CON ODÓMETRO EN km. TACÓMETRO. MEDIDOR DE NIVEL DE COMBUSTIBLE. MEDIDOR DE TEMPERATURA DEL MOTOR. MEDIDOR O LUZ TESTIGO DE PRESIÓN DE ACEITE. MEDIDOR O LUZ TESTIGO DE CARGA DE BATERÍA.	CUMPLE CON LO SOLICITADO EN LAS ESPECIFICACIONES TECNICAS, Y ACREDITA SU CUMPLIMIENTO.	CUMPLE CON LO SOLICITADO EN LAS ESPECIFICACIONES TECNICAS, Y ACREDITA SU CUMPLIMIENTO.
C	CARROCERÍA Y/O CABINA DE ATENCIÓN MÉDICA:		
C01	CABINA DE ATENCION MEDICA ORGINAL DEL FABRICANTE DE LA AMBULANCIA, MONTADA SOBRE VEHÍCULO DE CARGA DE TRACCIÓN 4X4 O 4WD, CONTARÁ CON ADECUADA CALIDAD EN SUS ACABADOS Y CON ESPACIO PARA ALOJAR COMO MINIMO A UN (01) PACIENTE EN CAMILLA Y DOS (02) PERSONAS SENTADAS CON LA SUFICIENTE LIBERTAD PARA REALIZAR MANIOBRAS QUE SE REQUIEREN PARA LA ATENCIÓN DEL PACIENTE.	CUMPLE CON LO SOLICITADO EN LAS ESPECIFICACIONES TECNICAS, Y ACREDITA SU CUMPLIMIENTO.	CUMPLE CON LO SOLICITADO EN LAS ESPECIFICACIONES TECNICAS, Y ACREDITA SU CUMPLIMIENTO.
C02	DIMENSIONES INTERNAS DE ACUERDO A LA RESOLUCIÓN MINISTERIAL N° 953-2006-MINSA QUE APRUEBA LA NTS N° 051-MINSA/OGDN - V.01, "NORMA TÉCNICA DE SALUD PARA EL TRANSPORTE ASISTIDO DE PACIENTES POR VÍA TERRESTRE" <ul style="list-style-type: none"> • ALTO: NO MENOR DE 120 cm*** • LARGO: NO MENOR 190 cm • ANCHO: NO MENOR DE 130 cm *** Altura medida en área de la ubicación de la butaca de la persona que asiste.	CUMPLE CON LO SOLICITADO EN LAS ESPECIFICACIONES TECNICAS, Y ACREDITA SU CUMPLIMIENTO.	CUMPLE CON LO SOLICITADO EN LAS ESPECIFICACIONES TECNICAS, Y ACREDITA SU CUMPLIMIENTO.
C03	ESTRUCTURA Y ENVOLVENTES: PAREDES LATERALES Y TECHO CON SOLIDEZ QUE GARANTICEN LA RESISTENCIA FRENTE A LAS CONSTANTES VIBRACIONES A LAS QUE ESTARÁ EXPUESTA EN CARRETERAS CARROZABLES. CON AISLAMIENTO DE POLIURETANO EXPANDIDO DE ALTA DENSIDAD O MATERIAL DE MEJOR CALIDAD ENTRE PANELES INTERNOS Y EXTERNOS PARA MANTENER LA TEMPERATURA CONSTANTE Y EL AISLAMIENTO ACUSTICO EN EL INTERIOR DE LA CABINA. DEBERÁ CUMPLIR CON LOS ESTANDARES Y ACREDITACIONES DE CALIDAD Y SEGURIDAD NACIONAL E INTERNACIONAL. PAREDES LATERALES Y TECHO CON SOLIDEZ QUE GARANTICEN LA RESISTENCIA FRENTE A LAS CONSTANTES VIBRACIONES A LAS QUE ESTARÁ EXPUESTA EN CARRETERAS CARROZABLES. CON AISLAMIENTO DE POLIURETANO EXPANDIDO DE ALTA DENSIDAD O FIBRA DE VIDRIO (PRFV)	CUMPLE CON LO SOLICITADO EN LAS ESPECIFICACIONES TECNICAS, Y ACREDITA SU CUMPLIMIENTO.	CUMPLE CON LO SOLICITADO EN LAS ESPECIFICACIONES TECNICAS, Y ACREDITA SU CUMPLIMIENTO.

	O MATERIAL DE MEJOR CALIDAD ENTRE PANELES INTERNOS Y EXTERNOS PARA MANTENER LA TEMPERATURA CONSTANTE Y EL AISLAMIENTO ACÚSTICO EN EL INTERIOR DE LA CABINA. DEBERÁ CUMPLIR CON LOS ESTÁNDARES Y ACREDITACIONES DE CALIDAD Y SEGURIDAD NACIONAL Y/O INTERNACIONAL.		
C04	PARED INTERNA Y SUPERFICIE INTERIOR: NO DEBE PRESENTAR ARISTAS SALIENTES, NI CORTANTES. RECUBIERTO CON MATEERIAL IMPERMEABLE, SINTETICO, DE ALTO IMPACTO, TOTALMENTE DURO Y RESISTENTE A LOS RAYOS UV, COMPLETAMENTE LISAS, SIN POROSIDADES, LAVABLE, RETARDANTES DEL FUEGO, ANTIHONGO, ANTIPARASITO Y QUE NO SEA AFECTADO POR LOS DESINFECTANTES DE USO HABITUAL. UNIFORME Y CONTINUA, COLOR CLARO.	CUMPLE CON LO SOLICITADO EN LAS ESPECIFICACIONES TECNICAS, Y ACREDITA SU CUMPLIMIENTO.	CUMPLE CON LO SOLICITADO EN LAS ESPECIFICACIONES TECNICAS, Y ACREDITA SU CUMPLIMIENTO.
C05	PISO: DE MATERIAL SINTETICO PLANO RETARDANTE DEL FUEGO, DE SUPERFICIE ANTIDESLIZANTE, RESISTENTE AL DESGASTE DE UNA SOLA PIEZA, CON RECUBRIMIENTO FINAL, SIN OBSTACULOS NI DEFORMACIONES, SIN COSTURAS, NI UNIONES. PROTECCIÓN DE LA ZONA DE ACCESO DE LA CAMILLA CON UNA PLACA DE ALUMINIO O PLACA DE ACERO INOXIDABLE.	CUMPLE CON LO SOLICITADO EN LAS ESPECIFICACIONES TECNICAS, Y ACREDITA SU CUMPLIMIENTO.	CUMPLE CON LO SOLICITADO EN LAS ESPECIFICACIONES TECNICAS, Y ACREDITA SU CUMPLIMIENTO.
C06	CAMILLA INSTALADA Y ANCLADA SOBRE EL PISO DE LA CABINA MÉDICA EN EL ESPACIO LIBRE AL LADO DEL MUEBLE DE GAVETAS. CON DOBLE SISTEMA DE FIJACIÓN: UNO DIRECTAMENTE AL PISO AL PIE DE LA CAMILLA Y OTRO VERTICAL DE TOMA LATERAL A LA CAMILLA O CON SUJECCION A LA ALTURA DE LA CABECERA ANCLADA AL PISO; SU DESPLAZAMIENTO DEBERÁ SER LINEAL Y DIRECTO SIN OBSTÁCULOS NI SISTEMA DE RIELES. CAMILLA INSTALADA Y ANCLADA SOBRE EL PISO DE LA CABINA MÉDICA EN EL ESPACIO LIBRE AL LADO DEL MUEBLE DE GAVETAS. CON DOBLE SISTEMA DE FIJACIÓN: I) UNO DIRECTAMENTE AL PISO AL PIE DE LA CAMILLA Y OTRO VERTICAL DE TOMA LATERAL A LA CAMILLA; O II) CON SUJECIÓN A LA ALTURA DE LA CABECERA ANCLADA AL PISO; O III) CON DOBLE SISTEMA DE FIJACIÓN AL PISO.	CUMPLE CON LO SOLICITADO EN LAS ESPECIFICACIONES TECNICAS, Y ACREDITA SU CUMPLIMIENTO.	CUMPLE CON LO SOLICITADO EN LAS ESPECIFICACIONES TECNICAS, Y ACREDITA SU CUMPLIMIENTO.
C07	EQUIPOS ELECTRICOS INSTALADOS DE MANERA SEGURA Y CON DISPOSITIVOS ANTI VIBRATORIOS Y DE FÁCIL ACCESO Y MANIPULACIÓN; PERMITIENDO ADEMÁS SER RETIRADOS DEL VEHÍCULO EN CASO DE NECESIDAD DE USO FUERA DE ÉL.	CUMPLE CON LO SOLICITADO EN LAS ESPECIFICACIONES TECNICAS, Y ACREDITA SU CUMPLIMIENTO.	CUMPLE CON LO SOLICITADO EN LAS ESPECIFICACIONES TECNICAS, Y ACREDITA SU CUMPLIMIENTO.
C08	SISTEMA ELÉCTRICO: TOTALMENTE INDEPENDIENTE DEL VEHÍCULO BASE CON BATERÍA DEDICADA CONECTADA AL SISTEMA DE CARGA DE LA UNIDAD MÓVIL. TABLERO DE FUSIBLES DE FÁCIL ACCESO. CADA CIRCUITO DEBE SER INDEPENDIENTE, TENER SU PROPIA PROTECCIÓN Y CÓDIGO DE IDENTIFICACIÓN. CABLE DE ALIMENTACIÓN DE 12 VDC, CANALIZADO, PROTEGIDO Y CON AISLAMIENTO ELÉCTRICO QUE EVITE LA FILTRACIÓN DE AGUA, RESISTENTE A LA IGNICIÓN Y LIBRE DE HALÓGENOS.	CUMPLE CON LO SOLICITADO EN LAS ESPECIFICACIONES TECNICAS, Y ACREDITA SU CUMPLIMIENTO.	CUMPLE CON LO SOLICITADO EN LAS ESPECIFICACIONES TECNICAS, Y ACREDITA SU CUMPLIMIENTO.

	<p>UN CONVERTIDOR DE 12 VDC/220VAC POTENCIA 2000 W COMO MÍNIMO. TOMACORRIENTES DE 12 VDC Y 220 VAC (04 UNIDADES VAC Y 04 UNIDADES VDC) PARA LOS EQUIPOS INSTALADOS. DE 12 VDC/220VAC POTENCIA 2000W COMO MÍNIMO. TOMACORRIENTES DE 12 VDC Y 220 VAC (02 UNIDADES VAC Y 02 UNIDADES VDC COMO MÍNIMO) PARA LOS EQUIPOS INSTALADOS. LOS TOMACORRIENTES DE DIFERENTES TENSIONES NO DEBEN SER INTERCAMBIABLES. UN TOMACORRIENTE CON CONEXIÓN EXTERNA QUE PERMITA LA CARGA DE LOS EQUIPOS Y DEL CONVERTIDOR DESDE UNA FUENTE DOMICILIARIA CON TOMA A TIERRA (220 VAC). LA INSTALACIÓN ELÉCTRICA NO DEBE COMPARTIR ESPACIOS CON LA DE GASES NI ATRAVESAR SUS CONDUCTOS, SEGÚN NORMAS. CABLE VULCANIZADO DE 30 METROS CON SUS CONECTORES ADAPTADOS Y CON SISTEMA PARA ENROLLARLO O RECOGERLO.</p>		
C09	<p>SISTEMA DE AIRE ACONDICIONADO ADECUADO PARA LA CABINA DE ATENCIÓN MÉDICA QUE INCLUYA UN SISTEMA DE RENOVACIÓN DE AIRE CON FILTRO, CON UN CALEFACTOR Y UN EXTRACTOR DE AIRE.</p>	<p>CUMPLE CON LO SOLICITADO EN LAS ESPECIFICACIONES TÉCNICAS, Y ACREDITA SU CUMPLIMIENTO.</p>	<p>CUMPLE CON LO SOLICITADO EN LAS ESPECIFICACIONES TÉCNICAS, Y ACREDITA SU CUMPLIMIENTO.</p>
C10	<p>SISTEMA DE OXIGENO MEDICINAL: DOS (02) TOMAS TIPO DISS EMPOTRADAS COMO MÍNIMO, CON UN COMPARTIMIENTO ADAPTADO, CON SISTEMA DE FIJACIÓN, PARA ALOJAR UNA (01) BOTELLA DE OXÍGENO DE TIPO M DE MANERA VERTICAL, SIN PÉRDIDA DE SUMINISTRO. CON SUS ACCESORIOS DE USO MEDICINAL (MANIFOLD, REGULADOR, FLUJÓMETROS, VÁLVULAS, CONECTORES Y MANGUERAS) DEBIDAMENTE NORMALIZADOS. TODOS LOS CONDUCTOS PARA INSTALACIÓN DE GASES DEBEN SER VENTILADOS Y ACCESIBLES. LA INSTALACIÓN DE GASES NO DEBE SER COMPARTIDA CON LAS INSTALACIONES ELÉCTRICAS.</p>	<p>CUMPLE CON LO SOLICITADO EN LAS ESPECIFICACIONES TÉCNICAS, Y ACREDITA SU CUMPLIMIENTO.</p>	<p>CUMPLE CON LO SOLICITADO EN LAS ESPECIFICACIONES TÉCNICAS, Y ACREDITA SU CUMPLIMIENTO.</p>
C11	<p>A NIVEL DEL TECHO, TENDRÁ INSTALADO UN PASAMANO Y UN DISPOSITIVO PORTA-SUERO CON DESPLAZAMIENTO PARALELO RESPECTO A LA CAMILLA PORTÁTIL. A NIVEL DE TECHO, TENDRÁ INSTALADO UN PASAMANO Y UN DISPOSITIVO PORTA-SUERO CON DESPLAZAMIENTO Y/O FIJO PARALELO RESPECTO A LA CAMILLA PORTÁTIL.</p>	<p>CUMPLE CON LO SOLICITADO EN LAS ESPECIFICACIONES TÉCNICAS, Y ACREDITA SU CUMPLIMIENTO.</p>	<p>CUMPLE CON LO SOLICITADO EN LAS ESPECIFICACIONES TÉCNICAS, Y ACREDITA SU CUMPLIMIENTO.</p>
C12	<p>PUERTA DE ACCESO: LA CABINA DE ATENCIÓN MÉDICA DEBE TENER DOS (02) PUERTAS TRASERAS DE FORMA VERTICAL DE CIERRE HERMÉTICO CON AISLAMIENTO DE POLIURETANO EXPANDIDO DE ALTA DENSIDAD O MATERIAL DE MEJOR CALIDAD, VENTANA (S) CON VIDRIO TEMPLADO Y PAVONADO. LA CABINA DE ATENCIÓN MÉDICA DEBE TENER DOS (02) PUERTAS TRASERAS DE FORMA VERTICAL DE CIERRE HERMÉTICO CON AISLAMIENTO DE POLIURETANO EXPANDIDO DE ALTA DENSIDAD O FIBRA DE VIDRIO (PRFV) O MATERIAL DE MEJOR CALIDAD, VENTANA CON VIDRIO TEMPLADO Y PAVONADO. DISPONDRÁ DE PASAMANOS DE SEGURIDAD EN ACERO INOXIDABLE DE 1" Ø Y 2 mm DE ESPESOR O MATERIAL RESISTENTE A LA CORROSIÓN.</p>	<p>CUMPLE CON LO SOLICITADO EN LAS ESPECIFICACIONES TÉCNICAS, Y ACREDITA SU CUMPLIMIENTO.</p>	<p>CUMPLE CON LO SOLICITADO EN LAS ESPECIFICACIONES TÉCNICAS, Y ACREDITA SU CUMPLIMIENTO.</p>

	UNA PUERTA LATERAL DERECHA VERTICAL DE CIERRE HERMÉTICO, CON VENTANA DE VIDRIO CORREDIZA O DE LUNA FIJA DE CALIDAD AUTOMOTRIZ, PAVONADA, CHAPAS DE ACERO CON LLAVE.		
C13	SISTEMAS DE PROTECCIÓN (ANTI-VUELCO): TIPO JAULA, CON PERFILES DE SECCIÓN TUBULAR O SECCIÓN EQUIVALENTE DE ALUMINIO O TUBO DE ACERO COMO MÍNIMO SCH40 O MONOBLOQUE O PROTECTOR DE POLIMERO ESTRUCTURAL, QUE GARANTICE LA INTEGRIDAD FÍSICA DE LOS OCUPANTES EN CASO DE VUELCO. TIPO JAULA, I) CON PERFILES DE SECCIÓN TUBULAR; O II) SECCIÓN EQUIVALENTE DE ALUMINIO; O, III) TUBO DE ACERO COMO MÍNIMO SCH40; O, IV) MONOBLOQUE; O, V) PROTECTOR DE POLÍMERO ESTRUCTURAL; O, VI) DE ACUERDO A CADA FABRICANTE. QUE GARANTICE LA INTEGRIDAD FÍSICA DE LOS OCUPANTES EN CASO DE VUE	CUMPLE CON LO SOLICITADO EN LAS ESPECIFICACIONES TÉCNICAS, Y ACREDITA SU CUMPLIMIENTO.	CUMPLE CON LO SOLICITADO EN LAS ESPECIFICACIONES TÉCNICAS, Y ACREDITA SU CUMPLIMIENTO.
C14	COLORES EXTERIORES: DISTINTIVOS ACORDE A NORMA NTS N°. 051-MINSA/OGDN-V.01 Y A LOS SOLICITADOS POR LA INSTITUCIÓN (EL DISEÑO DE PINTURA Y PLOTEO SERÁ PROPORCIONADO POR LA ENTIDAD OPORTUNAMENTE AL POSTOR ADJUDICADO.	CUMPLE CON LO SOLICITADO EN LAS ESPECIFICACIONES TÉCNICAS, Y ACREDITA SU CUMPLIMIENTO.	CUMPLE CON LO SOLICITADO EN LAS ESPECIFICACIONES TÉCNICAS, Y ACREDITA SU CUMPLIMIENTO.
C15	ILUMINACIÓN INTERIOR DE LUZ BLANCA: MÍNIMO TRES (03) LAMPARAS LED, INTENSIDAD VARIABLE, INTERRUPCIÓN INDIVIDUAL O INDEPENDIENTE. PROMEDIO SUPERIOR DE ILUMINACIÓN 500 LUX DE MODO QUE NO ALTERE LOS COLORES NATURALES. UNA (01) LÁMPARA DE ACCIONAMIENTO AUTOMÁTICO, AL MOMENTO DE ABRIR CUALQUIERA DE LAS PUERTAS.	CUMPLE CON LO SOLICITADO EN LAS ESPECIFICACIONES TÉCNICAS, Y ACREDITA SU CUMPLIMIENTO.	CUMPLE CON LO SOLICITADO EN LAS ESPECIFICACIONES TÉCNICAS, Y ACREDITA SU CUMPLIMIENTO.
C16	VENTANAS: VIDRIOS TEMPLADOS Y PAVONADOS	CUMPLE CON LO SOLICITADO EN LAS ESPECIFICACIONES TÉCNICAS, Y ACREDITA SU CUMPLIMIENTO.	CUMPLE CON LO SOLICITADO EN LAS ESPECIFICACIONES TÉCNICAS, Y ACREDITA SU CUMPLIMIENTO.
C17	SISTEMA ADICIONALES DE SEGURIDAD: EXTINTORES Y PASAMANOS SOBRE LAS PUERTAS E INTERIOR DE LA CABINA MÉDICA.	CUMPLE CON LO SOLICITADO EN LAS ESPECIFICACIONES TÉCNICAS, Y ACREDITA SU CUMPLIMIENTO.	CUMPLE CON LO SOLICITADO EN LAS ESPECIFICACIONES TÉCNICAS, Y ACREDITA SU CUMPLIMIENTO.
C18	NIVEL DE RUIDO AL INTERIOR DE LA CABINA DE ATENCIÓN CONFORME A LA RESOLUCIÓN MINISTERIAL N° 830-2012-MINSA.	CUMPLE CON LO SOLICITADO EN LAS ESPECIFICACIONES TÉCNICAS, Y ACREDITA SU CUMPLIMIENTO.	CUMPLE CON LO SOLICITADO EN LAS ESPECIFICACIONES TÉCNICAS, Y ACREDITA SU CUMPLIMIENTO.
D	MOBILIARIO INCORPORADO A LA CABINA DE ATENCIÓN MÉDICA	CUMPLE CON LO SOLICITADO EN LAS ESPECIFICACIONES TÉCNICAS, Y ACREDITA SU CUMPLIMIENTO.	CUMPLE CON LO SOLICITADO EN LAS ESPECIFICACIONES TÉCNICAS, Y ACREDITA SU CUMPLIMIENTO.
D01	UN (01) GABINETE EMPOTRADO Y SUJETO AL INTERIOR DEL VEHÍCULO, COLOCADO DE EXTREMO A EXTREMO EN LADO IZQUIERDO DE LA UNIDAD, CON ESTANTERÍA EN MATERIAL SINTÉTICO, DE ALTO IMPACTO, COMPLETAMENTE LISO, SIN POROSIDADES,	NO CUMPLE CON LO SOLICITADO POR EL ÁREA USUARIA, (VER ANEXO 02)	CUMPLE CON LO SOLICITADO EN LAS ESPECIFICACIONES TÉCNICAS, Y ACREDITA SU CUMPLIMIENTO.

	RÍGIDO, IMPERMEABLE DE FÁCIL LAVADO Y DESINFECCIÓN, PARA GUARDAR ORDENADAMENTE EQUIPOS MÉDICOS, MEDICAMENTOS E INSUMOS. CON PUERTAS TRANSPARENTES, RESISTENTE A LOS GOLPES.		
D02	UN (01) GABINETE-ASIENTO, LONGITUDINAL TIPO CAJÓN, UBICADO AL LADO OPUESTO DE LA CAMILLA, (LADO DERECHO) CON COLCHONETA CON CAPACIDAD PARA TRANSPORTAR UN PACIENTE ACOSTADO O PARA TRANSPORTAR DOS (02) PERSONAS SENTADAS CON CINTURONES DE SEGURIDAD, TAPIZ IMPERMEABLE DE FÁCIL LAVADO Y DESINFECCIÓN, TAPA REBATIBLE, Y CAPACIDAD DE ALOJAMIENTO DE MATERIAL Y EQUIPOS VARIOS, CON BORDES EXTERIORES ROMOS O REDONDEADOS.	CUMPLE CON LO SOLICITADO EN LAS ESPECIFICACIONES TÉCNICAS, Y ACREDITA SU CUMPLIMIENTO.	CUMPLE CON LO SOLICITADO EN LAS ESPECIFICACIONES TÉCNICAS, Y ACREDITA SU CUMPLIMIENTO.
D03	ASIENTO FIJO, CON CABEZAL PARA PERSONAL ASISTENCIAL (01) UBICADO EN CABECERA DE LA UBICACIÓN DE LA CAMILLA. CINTURÓN DE SEGURIDAD DE TRES PUNTOS, APOYO DE CABEZA ACOLCHADO, TAPIZ LAVABLE, ERGONÓMICO.	CUMPLE CON LO SOLICITADO EN LAS ESPECIFICACIONES TÉCNICAS, Y ACREDITA SU CUMPLIMIENTO.	CUMPLE CON LO SOLICITADO EN LAS ESPECIFICACIONES TÉCNICAS, Y ACREDITA SU CUMPLIMIENTO.
D04	UNA (01) LÁMPARA DE LUZ LED PARA EXAMEN DEL PACIENTE.	CUMPLE CON LO SOLICITADO EN LAS ESPECIFICACIONES TÉCNICAS, Y ACREDITA SU CUMPLIMIENTO.	CUMPLE CON LO SOLICITADO EN LAS ESPECIFICACIONES TÉCNICAS, Y ACREDITA SU CUMPLIMIENTO.
E	ACCESORIOS		
E01	UNA (01) BARRA DE LUCES DE TECHO TIPO BANDERA DE CUATRO ELEMENTOS, DE LUZ ESTROBOSCÓPICA CON LEDS. CON ALTAVOZ PARA INTEMPERIE MAYOR A 100 WATTS, EL MISMO QUE PUEDE SER INTEGRADO A LA BARRA DE LUCES O INDEPENDIENTE.	CUMPLE CON LO SOLICITADO EN LAS ESPECIFICACIONES TÉCNICAS, Y ACREDITA SU CUMPLIMIENTO.	CUMPLE CON LO SOLICITADO EN LAS ESPECIFICACIONES TÉCNICAS, Y ACREDITA SU CUMPLIMIENTO.
E02	UNA (1) SIRENA ELECTRÓNICA CON SISTEMA DE MANOS LIBRES.	CUMPLE CON LO SOLICITADO EN LAS ESPECIFICACIONES TÉCNICAS, Y ACREDITA SU CUMPLIMIENTO.	CUMPLE CON LO SOLICITADO EN LAS ESPECIFICACIONES TÉCNICAS, Y ACREDITA SU CUMPLIMIENTO.
E03	EQUIPO DE RADIO COMUNICACIÓN: SOBRE UNIDAD MÓVIL, SINTONIZADO CON LA CENTRAL DE SU BASE DE OPERACIONES. (ESPECIFICACIONES TÉCNICAS DETALLADAS EN LA SECCIÓN EQUIPO DE COMUNICACIONES)	CUMPLE CON LO SOLICITADO EN LAS ESPECIFICACIONES TÉCNICAS, Y ACREDITA SU CUMPLIMIENTO.	CUMPLE CON LO SOLICITADO EN LAS ESPECIFICACIONES TÉCNICAS, Y ACREDITA SU CUMPLIMIENTO.
E04	SISTEMA DE MONITOREO SATELITAL: (GPS) SERVICIO CUBIERTO POR LO MENOS DE 12 MESES. EL PROVEEDOR DEBERÁ PRESENTAR CON LA ENTREGA DE LA UNIDAD: <ul style="list-style-type: none"> AUTORIZACIÓN DEL PRESTADOR DE SERVICIO DE MONITOREO. COPIA DE HOMOLOGACIÓN DE LOS EQUIPOS EN EL MINISTERIO DE TRANSPORTE Y COMUNICACIONES (MTC). COPIA DE QUE EL PROVEEDOR DEL EQUIPO (GPS) Y SERVICIOS ES UN PRESTADOR INSCRITO EN EL MTC DE ACUERDO A LA NORMATIVIDAD DEL TUO DE LA LEY DEL MTC. 	CUMPLE CON LO SOLICITADO EN LAS ESPECIFICACIONES TÉCNICAS, Y ACREDITA SU CUMPLIMIENTO.	CUMPLE CON LO SOLICITADO EN LAS ESPECIFICACIONES TÉCNICAS, Y ACREDITA SU CUMPLIMIENTO.

E05	DOS (02) FAROZ DE LUZ HALÓGENA O LED FIJA O MULTIDIRECCIONAL, A AMBOS LADOS DEL VEHICULO.	CUMPLE CON LO SOLICITADO EN LAS ESPECIFICACIONES TECNICAS, Y ACREDITA SU CUMPLIMIENTO.	CUMPLE CON LO SOLICITADO EN LAS ESPECIFICACIONES TECNICAS, Y ACREDITA SU CUMPLIMIENTO.
E06	DOS (02) DISPOSITIVOS DE LUCES PERIMETRALES O LED ESTROBOSCÓPICAS. MINIMO DOS (02) DISPOSITIVOS DE LUCES PERIMETRALES O LED ESTROBOSCÓPICAS.	CUMPLE CON LO SOLICITADO EN LAS ESPECIFICACIONES TECNICAS, Y ACREDITA SU CUMPLIMIENTO.	CUMPLE CON LO SOLICITADO EN LAS ESPECIFICACIONES TECNICAS, Y ACREDITA SU CUMPLIMIENTO.
E07	DOS (02) FAROS ANTINEBLA DELANTEROS 100 WATTS C/U O SU EQUIVALENTE EN LÚMENES COMO MÍNIMO.	CUMPLE CON LO SOLICITADO EN LAS ESPECIFICACIONES TECNICAS, Y ACREDITA SU CUMPLIMIENTO.	CUMPLE CON LO SOLICITADO EN LAS ESPECIFICACIONES TECNICAS, Y ACREDITA SU CUMPLIMIENTO.
E08	UN (01) JUEGO DE TRIÁNGULOS DE PELIGRO.	CUMPLE CON LO SOLICITADO EN LAS ESPECIFICACIONES TECNICAS, Y ACREDITA SU CUMPLIMIENTO.	CUMPLE CON LO SOLICITADO EN LAS ESPECIFICACIONES TECNICAS, Y ACREDITA SU CUMPLIMIENTO.
E09	UN (01) EXTINTOR DE PQS RECARGABLE EN LA CABINA AUTOMOTRIZ, 04 kg.	CUMPLE CON LO SOLICITADO EN LAS ESPECIFICACIONES TECNICAS, Y ACREDITA SU CUMPLIMIENTO.	CUMPLE CON LO SOLICITADO EN LAS ESPECIFICACIONES TECNICAS, Y ACREDITA SU CUMPLIMIENTO.
E10	CINTAS REFLECTIVAS, SEGÚN NTS N° 051-MINSA/OGDN-V.01.	CUMPLE CON LO SOLICITADO EN LAS ESPECIFICACIONES TECNICAS, Y ACREDITA SU CUMPLIMIENTO.	CUMPLE CON LO SOLICITADO EN LAS ESPECIFICACIONES TECNICAS, Y ACREDITA SU CUMPLIMIENTO.
F	HERRAMIENTAS BÁSICAS		
F01	UNA (01) GATA HIDRÁULICA TIPO LAGARTO O CAIMÁN DE 2 TN COMO MÍNIMO.	CUMPLE CON LO SOLICITADO EN LAS ESPECIFICACIONES TECNICAS, Y ACREDITA SU CUMPLIMIENTO.	CUMPLE CON LO SOLICITADO EN LAS ESPECIFICACIONES TECNICAS, Y ACREDITA SU CUMPLIMIENTO.
F02	UN CABLE DE REMOLQUE TIPO ESLINGA CON DISTANCIA NO MENOR DE 3 METROS ADECUADO AL VEHÍCULO OFERTADO.	CUMPLE CON LO SOLICITADO EN LAS ESPECIFICACIONES TECNICAS, Y ACREDITA SU CUMPLIMIENTO.	CUMPLE CON LO SOLICITADO EN LAS ESPECIFICACIONES TECNICAS, Y ACREDITA SU CUMPLIMIENTO.
F03	UN (01) JUEGO CABLE DE EMERGENCIA DE BATERÍA.	CUMPLE CON LO SOLICITADO EN LAS ESPECIFICACIONES TECNICAS, Y ACREDITA SU CUMPLIMIENTO.	CUMPLE CON LO SOLICITADO EN LAS ESPECIFICACIONES TECNICAS, Y ACREDITA SU CUMPLIMIENTO.
F04	UN (01) FARO DE LUZ PORTÁTIL CON ALIMENTACIÓN DESDE EL ENCENDEDOR.	CUMPLE CON LO SOLICITADO EN LAS ESPECIFICACIONES TECNICAS, Y ACREDITA SU CUMPLIMIENTO.	CUMPLE CON LO SOLICITADO EN LAS ESPECIFICACIONES TECNICAS, Y ACREDITA SU CUMPLIMIENTO.
F05	UNA (01) LLAVE DE RUEDAS EN CRUZ.	CUMPLE CON LO SOLICITADO EN LAS ESPECIFICACIONES	CUMPLE CON LO SOLICITADO EN LAS ESPECIFICACIONES

		TECNICAS, Y ACREDITA SU CUMPLIMIENTO.	TECNICAS, Y ACREDITA SU CUMPLIMIENTO.
F06	UN (01) DESARMADOR PLANO 8 PULGADAS COMO MÍNIMO.	CUMPLE CON LO SOLICITADO EN LAS ESPECIFICACIONES TECNICAS, Y ACREDITA SU CUMPLIMIENTO.	CUMPLE CON LO SOLICITADO EN LAS ESPECIFICACIONES TECNICAS, Y ACREDITA SU CUMPLIMIENTO.
F07	UN (01) DESARMADOR ESTRELLA 8 PULGADAS COMO MÍNIMO.	CUMPLE CON LO SOLICITADO EN LAS ESPECIFICACIONES TECNICAS, Y ACREDITA SU CUMPLIMIENTO.	CUMPLE CON LO SOLICITADO EN LAS ESPECIFICACIONES TECNICAS, Y ACREDITA SU CUMPLIMIENTO.
F08	UN JUEGO DE LLAVES MIXTAS PARA MECÁNICA DE 8 mm A 19 mm, SEIS (06) PIEZAS COMO MÍNIMO.	CUMPLE CON LO SOLICITADO EN LAS ESPECIFICACIONES TECNICAS, Y ACREDITA SU CUMPLIMIENTO.	CUMPLE CON LO SOLICITADO EN LAS ESPECIFICACIONES TECNICAS, Y ACREDITA SU CUMPLIMIENTO.
F09	UN JUEGO DE DADOS PARA MECÁNICA CON PALANCA, MILIMÉTRICAS DE 8 mm A 19 mm, SEIS (06) PIEZAS COMO MÍNIMO.	CUMPLE CON LO SOLICITADO EN LAS ESPECIFICACIONES TECNICAS, Y ACREDITA SU CUMPLIMIENTO.	CUMPLE CON LO SOLICITADO EN LAS ESPECIFICACIONES TECNICAS, Y ACREDITA SU CUMPLIMIENTO.
F10	DOS (02) LLAVES FRANCESAS UNA DE 8 PULGADAS MÍNIMO Y OTRA DE 10 PULGADAS MÍNIMO	CUMPLE CON LO SOLICITADO EN LAS ESPECIFICACIONES TECNICAS, Y ACREDITA SU CUMPLIMIENTO.	CUMPLE CON LO SOLICITADO EN LAS ESPECIFICACIONES TECNICAS, Y ACREDITA SU CUMPLIMIENTO.
F11	UN (01) ALICATE DE CORTE DE 8 PULGADAS MÍNIMO	CUMPLE CON LO SOLICITADO EN LAS ESPECIFICACIONES TECNICAS, Y ACREDITA SU CUMPLIMIENTO.	CUMPLE CON LO SOLICITADO EN LAS ESPECIFICACIONES TECNICAS, Y ACREDITA SU CUMPLIMIENTO.
F12	UN (01) ALICATE DE PRESIÓN DE 8 PULGADAS MÍNIMO	CUMPLE CON LO SOLICITADO EN LAS ESPECIFICACIONES TECNICAS, Y ACREDITA SU CUMPLIMIENTO.	CUMPLE CON LO SOLICITADO EN LAS ESPECIFICACIONES TECNICAS, Y ACREDITA SU CUMPLIMIENTO.
F13	UN (01) MEDIDOR DE PRESIÓN DE NEUMÁTICOS.	CUMPLE CON LO SOLICITADO EN LAS ESPECIFICACIONES TECNICAS, Y ACREDITA SU CUMPLIMIENTO.	CUMPLE CON LO SOLICITADO EN LAS ESPECIFICACIONES TECNICAS, Y ACREDITA SU CUMPLIMIENTO.
F14	UN (01) COMPRESOR DE AIRE DE DOBLE PISTÓN DE ACERO INOXIDABLE U OTRO TIPO DE METAL, PARA INFLADO DE NEUMÁTICOS, CON SUMINISTRO ELÉCTRICO DE 12 V/CC Y CONECTORES A BATERÍA Y/O TOMA ELÉCTRICA DEL AUTOMÓVIL, DE FLUJO MÍNIMO DE 50 L/min. UN (01) COMPRESOR DE AIRE DE DOBLE PISTÓN DE ACERO INOXIDABLE U OTRO TIPO DE METAL, PARA INFLADO DE NEUMÁTICOS, CON SUMINISTRO ELÉCTRICO DE 12 VOLTIOS COMO MÍNIMO Y CONECTORES A BATERÍA Y/O TOMA ELÉCTRICA DEL AUTOMÓVIL, DE FLUJO MÍNIMO DE 50 L/MIN.	CUMPLE CON LO SOLICITADO EN LAS ESPECIFICACIONES TECNICAS, Y ACREDITA SU CUMPLIMIENTO.	CUMPLE CON LO SOLICITADO EN LAS ESPECIFICACIONES TECNICAS, Y ACREDITA SU CUMPLIMIENTO.

ESPECIFICACIONES TECNICAS		POSTOR 1	POSTOR 2
MOBILIARIO		CONSORCIO SOS MACROMEDICA - MACROMEDICA SA RUC 20529457554 - CORPORACION DACMAR SAC RUC 20529457557 - SERVICIOS Y FABRICACIONES OBCAS EIRL RUC 20607079804	BERTONATI TECHNOLOGIES SA RUC 20517698131
CAMILLA TELESCÓPICA			
A	CARACTERÍSTICAS GENERALES		
A01	SISTEMA DE DOBLE FIJACIÓN AL VEHÍCULO		
A02	CAMILLA TELESCÓPICA TIPO TIJERA O M, CONSTRUIDA EN TUBO DE ALUMINIO REFORZADO O ACERO INOXIDABLE. CAMILLA TELESCÓPICA TIPO TIJERA O X O M, CONSTRUIDA EN TUBO DE ALUMINIO O DURALUMINIO O ACERO INOXIDABLE.	CUMPLE CON LO SOLICITADO EN LAS ESPECIFICACIONES TECNICAS, Y ACREDITA SU CUMPLIMIENTO.	CUMPLE CON LO SOLICITADO EN LAS ESPECIFICACIONES TECNICAS, Y ACREDITA SU CUMPLIMIENTO.
A03	MÍNIMO DOS (02) RUEDAS GIRATORIAS, DE 12 cm DE DIAMETRO COMO MÍNIMO, CON DISPOSITIVO PARA FRENO POR LO MENOS EN DOS DE SUS RUEDAS.	CUMPLE CON LO SOLICITADO EN LAS ESPECIFICACIONES TECNICAS, Y ACREDITA SU CUMPLIMIENTO.	CUMPLE CON LO SOLICITADO EN LAS ESPECIFICACIONES TECNICAS, Y ACREDITA SU CUMPLIMIENTO.
A04	DE MÚLTIPLES ALTURAS O NIVELES POSIBLES (COMO MÍNIMO SEIS POSICIONES), CONTROLADOS MANUALMENTE, PARA SU FÁCIL ACCESO EN CUALQUIER SITUACIÓN. DE 02 MÚLTIPLES ALTURAS O NIVELES POSIBLES (MÍNIMO ALTO Y BAJO) CONTROLADOS MANUALMENTE POR CUALQUIERA DE LOS DISPOSITIVOS PARA SU FÁCIL ACCESO EN CUALQUIER SITUACIÓN.	CUMPLE CON LO SOLICITADO EN LAS ESPECIFICACIONES TECNICAS, Y ACREDITA SU CUMPLIMIENTO.	CUMPLE CON LO SOLICITADO EN LAS ESPECIFICACIONES TECNICAS, Y ACREDITA SU CUMPLIMIENTO.
A05	ADOPTA POSICION FOWLER; CAPACIDAD DE ADOPTAR POSICIÓN DE TRENDELEMBURG.	CUMPLE CON LO SOLICITADO EN LAS ESPECIFICACIONES TECNICAS, Y ACREDITA SU CUMPLIMIENTO.	CUMPLE CON LO SOLICITADO EN LAS ESPECIFICACIONES TECNICAS, Y ACREDITA SU CUMPLIMIENTO.
A06	RESPALDAR PLANO PARA SOPORTE RPC O SHOCK.	CUMPLE CON LO SOLICITADO EN LAS ESPECIFICACIONES TECNICAS, Y ACREDITA SU CUMPLIMIENTO.	CUMPLE CON LO SOLICITADO EN LAS ESPECIFICACIONES TECNICAS, Y ACREDITA SU CUMPLIMIENTO.
A07	DOS BARANDAS LATERALES DESLIZABLES ó PLEGABLES ó RETRACTILES.	CUMPLE CON LO SOLICITADO EN LAS ESPECIFICACIONES TECNICAS, Y ACREDITA SU CUMPLIMIENTO.	CUMPLE CON LO SOLICITADO EN LAS ESPECIFICACIONES TECNICAS, Y ACREDITA SU CUMPLIMIENTO.
A08	COLCHONETA CON CUBIERTA DE MATERIAL A PRUEBA DE HUMEDAD Y DE FACIL DESINFECCION.	CUMPLE CON LO SOLICITADO EN LAS ESPECIFICACIONES	CUMPLE CON LO SOLICITADO EN LAS ESPECIFICACIONES

		TECNICAS, Y ACREDITA SU CUMPLIMIENTO.	TECNICAS, Y ACREDITA SU CUMPLIMIENTO.
A09	CON SISTEMA DE RUEDAS ADICIONALES PARA SUBIR LA CAMILLA A LA AMBULANCIA.	CUMPLE CON LO SOLICITADO EN LAS ESPECIFICACIONES TECNICAS, Y ACREDITA SU CUMPLIMIENTO.	CUMPLE CON LO SOLICITADO EN LAS ESPECIFICACIONES TECNICAS, Y ACREDITA SU CUMPLIMIENTO.
A10	CAPACIDAD DE CARGA NO MENOR A 200 KILOS.	CUMPLE CON LO SOLICITADO EN LAS ESPECIFICACIONES TECNICAS, Y ACREDITA SU CUMPLIMIENTO.	CUMPLE CON LO SOLICITADO EN LAS ESPECIFICACIONES TECNICAS, Y ACREDITA SU CUMPLIMIENTO.
A11	CON CAPACIDAD PARA ALOJAR BALON DE OXIGENO PORTÁTIL DE FORMA SEGURA O UN MECANISMO DE SOPORTE DE FIJACIÓN.	CUMPLE CON LO SOLICITADO EN LAS ESPECIFICACIONES TECNICAS, Y ACREDITA SU CUMPLIMIENTO.	CUMPLE CON LO SOLICITADO EN LAS ESPECIFICACIONES TECNICAS, Y ACREDITA SU CUMPLIMIENTO.
A12	CON ARTICULACION EN LA ZONA DE LA RODILLA Y ARTICULACION A LA ALTURA DE LA CABECERA. OPCIONAL: CON ARTICULACION EN LA ZONA DE LA RODILLA Y ARTICULACION A LA ALTURA DE LA CABECERA.	CUMPLE CON LO SOLICITADO EN LAS ESPECIFICACIONES TECNICAS, Y ACREDITA SU CUMPLIMIENTO.	CUMPLE CON LO SOLICITADO EN LAS ESPECIFICACIONES TECNICAS, Y ACREDITA SU CUMPLIMIENTO.
A13	PRESENTAR CERTIFICADO DE CUMPLIMIENTO DE NORMATIVA INTERNACIONAL: EN 1865 Y EN 1789, CERTIFICADO ISO 13485:2016. CERTIFICADOS A NOMBRE DEL FABRICANTE DE LA CAMILLA PRESENTAR CERTIFICADO DE CUMPLIMIENTO DE NORMATIVA INTERNACIONAL A NOMBRE DEL FABRICANTE DE LA CAMILLA: EN 1865 Y/O EN 1789 Y/O CERTIFICADO ISO 13485:2016 Y/O ISO 9001	CUMPLE CON LO SOLICITADO EN LAS ESPECIFICACIONES TECNICAS, Y ACREDITA SU CUMPLIMIENTO.	CUMPLE CON LO SOLICITADO EN LAS ESPECIFICACIONES TECNICAS, Y ACREDITA SU CUMPLIMIENTO.
B	ACCESORIOS		
B01	UN (01) GANCHO O MECANISMO DE SEGURIDAD INGRESO Y SALIDA EN LA AMBULANCIA O SEGÚN EL DISEÑO DE CADA FABRICANTE. (OPCIONAL)	CUMPLE CON LO SOLICITADO EN LAS ESPECIFICACIONES TECNICAS, Y ACREDITA SU CUMPLIMIENTO.	CUMPLE CON LO SOLICITADO EN LAS ESPECIFICACIONES TECNICAS, Y ACREDITA SU CUMPLIMIENTO.
B02	LONA PARA TRANSFER CON ASAS (TRANSFER FLAT).	CUMPLE CON LO SOLICITADO EN LAS ESPECIFICACIONES TECNICAS, Y ACREDITA SU CUMPLIMIENTO.	CUMPLE CON LO SOLICITADO EN LAS ESPECIFICACIONES TECNICAS, Y ACREDITA SU CUMPLIMIENTO.
B03	UN (01) PORTA SUERO TELESCÓPICO.	CUMPLE CON LO SOLICITADO EN LAS ESPECIFICACIONES TECNICAS, Y ACREDITA SU CUMPLIMIENTO.	CUMPLE CON LO SOLICITADO EN LAS ESPECIFICACIONES TECNICAS, Y ACREDITA SU CUMPLIMIENTO.
B04	UN (01) JUEGO DE CORREAS DE SUJECCIÓN PARA PIERNAS, ABDOMEN Y TORAX, CON CLIP METÁLICO Y CIERRE FACIL IMPERMEABLE A LIQUIDOS Y FLUIDOS CORPORALES. UN (01) JUEGO DE CORREAS DE SUJECCIÓN PARA PIERNAS, ABDOMEN Y TORAX, CON CLIP METÁLICO	CUMPLE CON LO SOLICITADO EN LAS ESPECIFICACIONES TECNICAS, Y ACREDITA SU CUMPLIMIENTO.	CUMPLE CON LO SOLICITADO EN LAS ESPECIFICACIONES TECNICAS, Y ACREDITA SU CUMPLIMIENTO.

ESPECIFICACIONES TECNICAS	POSTOR 1	POSTOR 2
---------------------------	----------	----------

DISPOSITIVO MÉDICO		CONSORCIO SOS MACROMEDICA - MACROMEDICA SA RUC 20529457554 - CORPORACION DACMAR SAC RUC 20529457557 - SERVICIOS Y FABRICACIONES OBCAS EIRL RUC 20607079804	BERTONATI TECHNOLOGIES SA RUC 20517698131
CILINDRO DE OXIGENO TIPO D			
A	CARACTERÍSTICAS GENERALES:		
A01	CON CAPACIDAD DE ALMACENAR 425 LITROS DE OXÍGENO APROXIMADAMENTE. CON BALÓN LLENO A PRESIÓN MÁXIMA.	CUMPLE CON LO SOLICITADO EN LAS ESPECIFICACIONES TECNICAS, Y ACREDITA SU CUMPLIMIENTO.	CUMPLE CON LO SOLICITADO EN LAS ESPECIFICACIONES TECNICAS, Y ACREDITA SU CUMPLIMIENTO.
A02	MATERIAL DE ALUMINIO, TIPO D.	CUMPLE CON LO SOLICITADO EN LAS ESPECIFICACIONES TECNICAS, Y ACREDITA SU CUMPLIMIENTO.	CUMPLE CON LO SOLICITADO EN LAS ESPECIFICACIONES TECNICAS, Y ACREDITA SU CUMPLIMIENTO.
A03	PARA SUMINISTRO DE OXÍGENO DURANTE EL TRASLADO EN CAMILLA FUERA DE LA AMBULANCIA.	CUMPLE CON LO SOLICITADO EN LAS ESPECIFICACIONES TECNICAS, Y ACREDITA SU CUMPLIMIENTO.	CUMPLE CON LO SOLICITADO EN LAS ESPECIFICACIONES TECNICAS, Y ACREDITA SU CUMPLIMIENTO.
B	COMPONENTES:		
B01	VÁLVULA TIPO (CGA-870).	CUMPLE CON LO SOLICITADO EN LAS ESPECIFICACIONES TECNICAS, Y ACREDITA SU CUMPLIMIENTO.	CUMPLE CON LO SOLICITADO EN LAS ESPECIFICACIONES TECNICAS, Y ACREDITA SU CUMPLIMIENTO.
B04	REGULADOR CON MANÓMETRO DE OXÍGENO.	CUMPLE CON LO SOLICITADO EN LAS ESPECIFICACIONES TECNICAS, Y ACREDITA SU CUMPLIMIENTO.	CUMPLE CON LO SOLICITADO EN LAS ESPECIFICACIONES TECNICAS, Y ACREDITA SU CUMPLIMIENTO.
B05	FLUJOMETRO DE 0 A 15 LPM Ó MAYOR.	CUMPLE CON LO SOLICITADO EN LAS ESPECIFICACIONES TECNICAS, Y ACREDITA SU CUMPLIMIENTO.	CUMPLE CON LO SOLICITADO EN LAS ESPECIFICACIONES TECNICAS, Y ACREDITA SU CUMPLIMIENTO.
C	ACCESORIOS:		
C01	UN (01) HUMIDIFICADOR REUSABLE, ESTERILIZABLE EN AUTOCLAVE.	CUMPLE CON LO SOLICITADO EN LAS ESPECIFICACIONES TECNICAS, Y	CUMPLE CON LO SOLICITADO EN LAS ESPECIFICACIONES TECNICAS, Y

		ACREDITA SU CUMPLIMIENTO.	ACREDITA SU CUMPLIMIENTO.
C02	DIEZ (10) MASCARILLAS CON ELÁSTICO Y TUBOS DE CONEXIÓN PARA PACIENTE ADULTO LIBRE DE LÁTEX.	CUMPLE CON LO SOLICITADO EN LAS ESPECIFICACIONES TÉCNICAS, Y ACREDITA SU CUMPLIMIENTO.	CUMPLE CON LO SOLICITADO EN LAS ESPECIFICACIONES TÉCNICAS, Y ACREDITA SU CUMPLIMIENTO.
C03	DIEZ (10) MASCARILLAS CON ELÁSTICO Y TUBOS DE CONEXIÓN PARA PACIENTE PEDIÁTRICO LIBRE DE LÁTEX.	CUMPLE CON LO SOLICITADO EN LAS ESPECIFICACIONES TÉCNICAS, Y ACREDITA SU CUMPLIMIENTO.	CUMPLE CON LO SOLICITADO EN LAS ESPECIFICACIONES TÉCNICAS, Y ACREDITA SU CUMPLIMIENTO.
C04	DIEZ (10) MASCARILLAS CON ELÁSTICO Y TUBOS DE CONEXIÓN PARA PACIENTE INFANTE O NEONATAL LIBRE DE LÁTEX.	CUMPLE CON LO SOLICITADO EN LAS ESPECIFICACIONES TÉCNICAS, Y ACREDITA SU CUMPLIMIENTO.	CUMPLE CON LO SOLICITADO EN LAS ESPECIFICACIONES TÉCNICAS, Y ACREDITA SU CUMPLIMIENTO.
ESPECIFICACIONES TÉCNICAS		POSTOR 1	POSTOR 2
DISPOSITIVO MÉDICO		CONSORCIO SOS MACROMEDICA – MACROMEDICA SA RUC 20529457554 – CORPORACION DACMAR SAC RUC 20529457557 – SERVICIOS Y FABRICACIONES OBCAS EIRL RUC 20607079804	BERTONATI TECHNOLOGIES SA RUC 20517698131
CILINDRO DE OXIGENO TIPO M			
A	CARACTERÍSTICAS GENERALES:		
A01	CON CAPACIDAD DE ALMACENAR 3,450 LITROS DE OXÍGENO APROXIMADAMENTE, TIPO M. CON BALÓN LLENO A PRESIÓN MÁXIMA.	CUMPLE CON LO SOLICITADO EN LAS ESPECIFICACIONES TÉCNICAS, Y ACREDITA SU CUMPLIMIENTO.	CUMPLE CON LO SOLICITADO EN LAS ESPECIFICACIONES TÉCNICAS, Y ACREDITA SU CUMPLIMIENTO.
A02	MATERIAL DE ALUMINIO TIPO M.	CUMPLE CON LO SOLICITADO EN LAS ESPECIFICACIONES TÉCNICAS, Y ACREDITA SU CUMPLIMIENTO.	CUMPLE CON LO SOLICITADO EN LAS ESPECIFICACIONES TÉCNICAS, Y ACREDITA SU CUMPLIMIENTO.
A03	PARA SUMINISTRO DE OXÍGENO DE TODAS LAS TOMAS DE LA AMBULANCIA	CUMPLE CON LO SOLICITADO EN LAS ESPECIFICACIONES TÉCNICAS, Y ACREDITA SU CUMPLIMIENTO.	CUMPLE CON LO SOLICITADO EN LAS ESPECIFICACIONES TÉCNICAS, Y ACREDITA SU CUMPLIMIENTO.
B	COMPONENTES:		
B01	VÁLVULA TIPO GRIFO (CGA-540).	CUMPLE CON LO SOLICITADO EN LAS	CUMPLE CON LO SOLICITADO EN LAS

		ESPECIFICACIONES TECNICAS, Y ACREDITA SU CUMPLIMIENTO.	ESPECIFICACIONES TECNICAS, Y ACREDITA SU CUMPLIMIENTO.
B03	CUBIERTA PROTECTORA DE LA VÁLVULA TIPO GRIFO.	CUMPLE CON LO SOLICITADO EN LAS ESPECIFICACIONES TECNICAS, Y ACREDITA SU CUMPLIMIENTO.	CUMPLE CON LO SOLICITADO EN LAS ESPECIFICACIONES TECNICAS, Y ACREDITA SU CUMPLIMIENTO.
B04	MANÓMETRO DE OXÍGENO DE 0 A 2500 PSI O MÁS, CON SALIDA REGULADA A 50 PSI PARA LA ALIMENTACIÓN DE LAS TOMAS DE LA AMBULANCIA.	CUMPLE CON LO SOLICITADO EN LAS ESPECIFICACIONES TECNICAS, Y ACREDITA SU CUMPLIMIENTO.	CUMPLE CON LO SOLICITADO EN LAS ESPECIFICACIONES TECNICAS, Y ACREDITA SU CUMPLIMIENTO.
B05	DOS (02) FLUJOMETROS DE 0 A 15 LPM, PARA LAS TOMAS DE LA AMBULANCIA.	CUMPLE CON LO SOLICITADO EN LAS ESPECIFICACIONES TECNICAS, Y ACREDITA SU CUMPLIMIENTO.	CUMPLE CON LO SOLICITADO EN LAS ESPECIFICACIONES TECNICAS, Y ACREDITA SU CUMPLIMIENTO.
C	ACCESORIOS:		
C01	DOS (02) HUMIDIFICADORES REUSABLES, ESTERILIZABLES EN AUTOCLAVE.	CUMPLE CON LO SOLICITADO EN LAS ESPECIFICACIONES TECNICAS, Y ACREDITA SU CUMPLIMIENTO.	CUMPLE CON LO SOLICITADO EN LAS ESPECIFICACIONES TECNICAS, Y ACREDITA SU CUMPLIMIENTO.
C02	DIEZ (10) MASCARILLAS CON ELÁSTICO Y TUBOS DE CONEXIÓN PARA PACIENTE ADULTO LIBRE DE LÁTEX.	CUMPLE CON LO SOLICITADO EN LAS ESPECIFICACIONES TECNICAS, Y ACREDITA SU CUMPLIMIENTO.	CUMPLE CON LO SOLICITADO EN LAS ESPECIFICACIONES TECNICAS, Y ACREDITA SU CUMPLIMIENTO.
C03	DIEZ (10) MASCARILLAS CON ELÁSTICO Y TUBOS DE CONEXIÓN PARA PACIENTE PEDIÁTRICO LIBRE DE LÁTEX.	CUMPLE CON LO SOLICITADO EN LAS ESPECIFICACIONES TECNICAS, Y ACREDITA SU CUMPLIMIENTO.	CUMPLE CON LO SOLICITADO EN LAS ESPECIFICACIONES TECNICAS, Y ACREDITA SU CUMPLIMIENTO.
C04	DIEZ (10) MASCARILLAS CON ELÁSTICO Y TUBOS DE CONEXIÓN PARA PACIENTE INFANTE O NEONATAL LIBRE DE LÁTEX.	CUMPLE CON LO SOLICITADO EN LAS ESPECIFICACIONES TECNICAS, Y ACREDITA SU CUMPLIMIENTO.	CUMPLE CON LO SOLICITADO EN LAS ESPECIFICACIONES TECNICAS, Y ACREDITA SU CUMPLIMIENTO.
ESPECIFICACIONES TECNICAS		POSTOR 1	POSTOR 2
MOBILIARIO		CONSORCIO SOS MACROMEDICA - MACROMEDICA SA RUC 20529457554 - CORPORACION DACMAR SAC RUC 20529457557 - SERVICIOS Y FABRICACIONES OBCAS EIRL	BERTONATI TECHNOLOGIES SA RUC 20517698131

		RUC 20607079804	
SILLA DE RUEDAS PLEGABLE			
A	CARACTERÍSTICAS GENERALES:		
A01	BASTIDOR PLEGABLE DE ALUMINIO LIGERO Y MANIOBRABLE.	CUMPLE CON LO SOLICITADO EN LAS ESPECIFICACIONES TECNICAS, Y ACREDITA SU CUMPLIMIENTO.	CUMPLE CON LO SOLICITADO EN LAS ESPECIFICACIONES TECNICAS, Y ACREDITA SU CUMPLIMIENTO.
A02	CAPACIDAD DE CARGA COMO MÍNIMO DE 150 kg.	CUMPLE CON LO SOLICITADO EN LAS ESPECIFICACIONES TECNICAS, Y ACREDITA SU CUMPLIMIENTO.	CUMPLE CON LO SOLICITADO EN LAS ESPECIFICACIONES TECNICAS, Y ACREDITA SU CUMPLIMIENTO.
A03	CON CUATRO (04) EMPUÑADURAS PLEGABLES EN EL RESPALDO.	CUMPLE CON LO SOLICITADO EN LAS ESPECIFICACIONES TECNICAS, Y ACREDITA SU CUMPLIMIENTO.	CUMPLE CON LO SOLICITADO EN LAS ESPECIFICACIONES TECNICAS, Y ACREDITA SU CUMPLIMIENTO.
A04	EN LA PARTE INFERIOR CON DOS (02) EMPUÑADURAS TELESCÓPICAS.	CUMPLE CON LO SOLICITADO EN LAS ESPECIFICACIONES TECNICAS, Y ACREDITA SU CUMPLIMIENTO.	CUMPLE CON LO SOLICITADO EN LAS ESPECIFICACIONES TECNICAS, Y ACREDITA SU CUMPLIMIENTO.
A05	CON ASIENTO Y RESPALDO DE NYLON RECUBIERTO DE VINILO O LONA SINTÉTICA O MATERIAL DE ACUERDO AL DISEÑO DE CADA FABRICANTE, DE FÁCIL LIMPIEZA DE MANCHAS, SANGRE Y FLUIDOS CORPORALES.	CUMPLE CON LO SOLICITADO EN LAS ESPECIFICACIONES TECNICAS, Y ACREDITA SU CUMPLIMIENTO.	CUMPLE CON LO SOLICITADO EN LAS ESPECIFICACIONES TECNICAS, Y ACREDITA SU CUMPLIMIENTO.
A06	CON CUATRO (04) RUEDAS, MÍNIMO DOS (02) RUEDAS CON FRENO.	CUMPLE CON LO SOLICITADO EN LAS ESPECIFICACIONES TECNICAS, Y ACREDITA SU CUMPLIMIENTO.	CUMPLE CON LO SOLICITADO EN LAS ESPECIFICACIONES TECNICAS, Y ACREDITA SU CUMPLIMIENTO.
A07	CINTURÓN O CORREA DE SEGURIDAD PARA INMOVILIZAR AL PACIENTE.	CUMPLE CON LO SOLICITADO EN LAS ESPECIFICACIONES TECNICAS, Y ACREDITA SU CUMPLIMIENTO.	CUMPLE CON LO SOLICITADO EN LAS ESPECIFICACIONES TECNICAS, Y ACREDITA SU CUMPLIMIENTO.
A08	CON SISTEMA DE ANCLAJE PARA PARED Y/O PISO DE LA AMBULANCIA.	CUMPLE CON LO SOLICITADO EN LAS ESPECIFICACIONES TECNICAS, Y ACREDITA SU CUMPLIMIENTO.	CUMPLE CON LO SOLICITADO EN LAS ESPECIFICACIONES TECNICAS, Y ACREDITA SU CUMPLIMIENTO.

ESPECIFICACIONES TECNICAS	POSTOR 1	POSTOR 2
DISPOSITIVO MÉDICO	CONSORCIO SOS MACROMEDICA – MACROMEDICA SA RUC 20529457554 – CORPORACION DACMAR SAC	BERTONATI TECHNOLOGIES SA RUC 20517698131

		RUC 20529457557 -SERVICIOS Y FABRICACIONES OBCAS EIRL RUC 20607079804	
TABLA RÍGIDA			
A	CARACTERÍSTICAS GENERALES:		
A01	MATERIAL SINTETICO DE ALTA DENSIDAD	CUMPLE CON LO SOLICITADO EN LAS ESPECIFICACIONES TECNICAS, Y ACREDITA SU CUMPLIMIENTO.	CUMPLE CON LO SOLICITADO EN LAS ESPECIFICACIONES TECNICAS, Y ACREDITA SU CUMPLIMIENTO.
A02	TRASLÚCIDO A LOS RAYOS X.	CUMPLE CON LO SOLICITADO EN LAS ESPECIFICACIONES TECNICAS, Y ACREDITA SU CUMPLIMIENTO.	CUMPLE CON LO SOLICITADO EN LAS ESPECIFICACIONES TECNICAS, Y ACREDITA SU CUMPLIMIENTO.
A03	PESO LIVIANO MENOR A 8 kg.	CUMPLE CON LO SOLICITADO EN LAS ESPECIFICACIONES TECNICAS, Y ACREDITA SU CUMPLIMIENTO.	CUMPLE CON LO SOLICITADO EN LAS ESPECIFICACIONES TECNICAS, Y ACREDITA SU CUMPLIMIENTO.
A04	TABLA PARA PACIENTE ADULTO.	CUMPLE CON LO SOLICITADO EN LAS ESPECIFICACIONES TECNICAS, Y ACREDITA SU CUMPLIMIENTO.	CUMPLE CON LO SOLICITADO EN LAS ESPECIFICACIONES TECNICAS, Y ACREDITA SU CUMPLIMIENTO.
B	ACCESORIOS		
B01	INMOVILIZADOR DE CABEZA, REUSABLE, IMPERMEABLE, CON FIJACIÓN PARA FRENTE Y MANDÍBULA.	CUMPLE CON LO SOLICITADO EN LAS ESPECIFICACIONES TECNICAS, Y ACREDITA SU CUMPLIMIENTO.	CUMPLE CON LO SOLICITADO EN LAS ESPECIFICACIONES TECNICAS, Y ACREDITA SU CUMPLIMIENTO.
B02	TRES (03) SUJETADORES PARA PIERNA, CINTURA Y TÓRAX.	CUMPLE CON LO SOLICITADO EN LAS ESPECIFICACIONES TECNICAS, Y ACREDITA SU CUMPLIMIENTO.	CUMPLE CON LO SOLICITADO EN LAS ESPECIFICACIONES TECNICAS, Y ACREDITA SU CUMPLIMIENTO.
B03	CON CORREA TIPO "ARAÑA" (SPIDER STRAP)	CUMPLE CON LO SOLICITADO EN LAS ESPECIFICACIONES TECNICAS, Y ACREDITA SU CUMPLIMIENTO.	CUMPLE CON LO SOLICITADO EN LAS ESPECIFICACIONES TECNICAS, Y ACREDITA SU CUMPLIMIENTO.

ESPECIFICACIONES TECNICAS	POSTOR 1	POSTOR 2
EQUIPO DE COMUNICACIONES	CONSORCIO SOS MACROMEDICA	BERTONATI TECHNOLOGIES SA RUC 20517698131

		- MACROMEDICA SA RUC 20529457554 - CORPORACION DACMAR SAC RUC 20529457557 - SERVICIOS Y FABRICACIONES OBCAS EIRL RUC 20607079804	
EQUIPO DE RADIOCOMUNICACIÓN MÓVIL			
A	CARACTERÍSTICAS GENERALES:		
A01	PARA COMUNICACIÓN RADIAL EN VHF CON LA BASE DE OPERACIONES	CUMPLE CON LO SOLICITADO EN LAS ESPECIFICACIONES TECNICAS, Y ACREDITA SU CUMPLIMIENTO.	CUMPLE CON LO SOLICITADO EN LAS ESPECIFICACIONES TECNICAS, Y ACREDITA SU CUMPLIMIENTO.
A02	EQUIPO DE RADIO COMUNICACIÓN CON PANTALLA ILUMINADO PARA SER UTILIZADO COMO MEDIO DE COMUNICACIÓN ENTRE LOS ESTABLECIMIENTOS DE SALUD Y EQUIPO ITINERANTE	CUMPLE CON LO SOLICITADO EN LAS ESPECIFICACIONES TECNICAS, Y ACREDITA SU CUMPLIMIENTO.	CUMPLE CON LO SOLICITADO EN LAS ESPECIFICACIONES TECNICAS, Y ACREDITA SU CUMPLIMIENTO.
A03	EQUIPO DE RADIOCOMUNICACION TIPO VHF DE BUENA CALIDAD CON LAS FRECUENCIAS PROGRAMADAS DEL MINISTERIO DE SALUD TX/RX 166.930 MHZ, 170.610 MHZ, 171.930 MHZ, 160.625MHz UNA FRECUENCIA DE RX 166.930 MHZY TX 171.930 MHZ	CUMPLE CON LO SOLICITADO EN LAS ESPECIFICACIONES TECNICAS, Y ACREDITA SU CUMPLIMIENTO.	CUMPLE CON LO SOLICITADO EN LAS ESPECIFICACIONES TECNICAS, Y ACREDITA SU CUMPLIMIENTO.
A04	NÚMERO DE CANALES 1000 PROGRAMABLES NUMERO DE CANALES 68 CANALES O MAYOR PROGRAMABLES	CUMPLE CON LO SOLICITADO EN LAS ESPECIFICACIONES TECNICAS, Y ACREDITA SU CUMPLIMIENTO.	CUMPLE CON LO SOLICITADO EN LAS ESPECIFICACIONES TECNICAS, Y ACREDITA SU CUMPLIMIENTO.
A05	SCANNER EXPLORADOR DE CANALES	CUMPLE CON LO SOLICITADO EN LAS ESPECIFICACIONES TECNICAS, Y ACREDITA SU CUMPLIMIENTO.	CUMPLE CON LO SOLICITADO EN LAS ESPECIFICACIONES TECNICAS, Y ACREDITA SU CUMPLIMIENTO.
A06	CUMPLIMIENTO CON LAS NORMAS IP55, MIL-STD840-G CUMPLIMIENTO CON LAS NORMAS IP55 O SUPERIOR, Y/O MIL-STD810	CUMPLE CON LO SOLICITADO EN LAS ESPECIFICACIONES TECNICAS, Y ACREDITA SU CUMPLIMIENTO.	CUMPLE CON LO SOLICITADO EN LAS ESPECIFICACIONES TECNICAS, Y ACREDITA SU CUMPLIMIENTO.
A07	BLOQUEO DE CANAL OCUPADO	CUMPLE CON LO SOLICITADO EN LAS ESPECIFICACIONES TECNICAS, Y ACREDITA SU CUMPLIMIENTO.	CUMPLE CON LO SOLICITADO EN LAS ESPECIFICACIONES TECNICAS, Y ACREDITA SU CUMPLIMIENTO.
A08	LLAMADA SELECTIVA, GPS, BLUETOOTH, MENSAJES DE TEXTO, PROGRAMABLE EN ESPAÑOL LLAMADA SELECTIVA O GPS U OTRO PROGRAMABLE.	CUMPLE CON LO SOLICITADO EN LAS ESPECIFICACIONES TECNICAS, Y	CUMPLE CON LO SOLICITADO EN LAS ESPECIFICACIONES TECNICAS, Y

		ACREDITA SU CUMPLIMIENTO.	ACREDITA SU CUMPLIMIENTO.
A09	PASSWORD DE SEGURIDAD	CUMPLE CON LO SOLICITADO EN LAS ESPECIFICACIONES TECNICAS, Y ACREDITA SU CUMPLIMIENTO.	CUMPLE CON LO SOLICITADO EN LAS ESPECIFICACIONES TECNICAS, Y ACREDITA SU CUMPLIMIENTO.
A10	IDENTIFICADOR DE LLAMADAS POR PTT-ID	CUMPLE CON LO SOLICITADO EN LAS ESPECIFICACIONES TECNICAS, Y ACREDITA SU CUMPLIMIENTO.	CUMPLE CON LO SOLICITADO EN LAS ESPECIFICACIONES TECNICAS, Y ACREDITA SU CUMPLIMIENTO.
A11	PROGRAMABLE Y AJUSTABLE POR PC SOFTWARE Y CABLE RESPECTIVO	CUMPLE CON LO SOLICITADO EN LAS ESPECIFICACIONES TECNICAS, Y ACREDITA SU CUMPLIMIENTO.	CUMPLE CON LO SOLICITADO EN LAS ESPECIFICACIONES TECNICAS, Y ACREDITA SU CUMPLIMIENTO.
A12	EQUIPO DE RADIOCOMUNICACIÓN PRIVADA CON CERTIFICACIÓN DE HOMOLOGACIÓN OTORGADO POR EL MINISTERIO DE TRANSPORTES Y COMUNICACIONES DEL PERÚ	CUMPLE CON LO SOLICITADO EN LAS ESPECIFICACIONES TECNICAS, Y ACREDITA SU CUMPLIMIENTO.	CUMPLE CON LO SOLICITADO EN LAS ESPECIFICACIONES TECNICAS, Y ACREDITA SU CUMPLIMIENTO.
B	COMPONENTES		
	TRANSMISOR		
B01	POTENCIA DE SALIDA 50 WATTS	CUMPLE CON LO SOLICITADO EN LAS ESPECIFICACIONES TECNICAS, Y ACREDITA SU CUMPLIMIENTO.	CUMPLE CON LO SOLICITADO EN LAS ESPECIFICACIONES TECNICAS, Y ACREDITA SU CUMPLIMIENTO.
	RECEPTOR		
B02	POTENCIA DE SALIDA DE AUDIO: 4 WATTS	CUMPLE CON LO SOLICITADO EN LAS ESPECIFICACIONES TECNICAS, Y ACREDITA SU CUMPLIMIENTO.	CUMPLE CON LO SOLICITADO EN LAS ESPECIFICACIONES TECNICAS, Y ACREDITA SU CUMPLIMIENTO.
	ANTENA MOVIL		
B03	ANTENA MOVIL TIPO VHF/FM SINTONIZADA A LA FRECUENCIA DE OPERACIÓN DEL MINISTERIO DE SALUD GANANCIA DE 3DB O MAYOR, COMPATIBLE CON EL EQUIPO DE RADIO INCLUYE ACCESORIOS PARA SU INSTALACION EN LA AMBULANCIA. IMPEDANCIA DE ANTENA: 50 OHMIOS	CUMPLE CON LO SOLICITADO EN LAS ESPECIFICACIONES TECNICAS, Y ACREDITA SU CUMPLIMIENTO.	CUMPLE CON LO SOLICITADO EN LAS ESPECIFICACIONES TECNICAS, Y ACREDITA SU CUMPLIMIENTO.
B04	ANTENA GPS	CUMPLE CON LO SOLICITADO EN LAS ESPECIFICACIONES TECNICAS, Y ACREDITA SU CUMPLIMIENTO.	CUMPLE CON LO SOLICITADO EN LAS ESPECIFICACIONES TECNICAS, Y ACREDITA SU CUMPLIMIENTO.
C	ACCESORIOS		
B04	CLIP COLGADOR DE MICROFONO	CUMPLE CON LO SOLICITADO EN LAS ESPECIFICACIONES TECNICAS, Y ACREDITA SU CUMPLIMIENTO.	CUMPLE CON LO SOLICITADO EN LAS ESPECIFICACIONES TECNICAS, Y ACREDITA SU CUMPLIMIENTO.
B05	BRACKET, CABLES DE ALIMENTACIÓN Y FUSIBLES DE REPUESTO	CUMPLE CON LO SOLICITADO EN LAS ESPECIFICACIONES TECNICAS, Y	CUMPLE CON LO SOLICITADO EN LAS ESPECIFICACIONES TECNICAS, Y

		ACREDITA SU CUMPLIMIENTO.	ACREDITA SU CUMPLIMIENTO.
--	--	------------------------------	------------------------------

ESPECIFICACIONES TECNICAS		POSTOR 1	POSTOR 2
EQUIPO DE COMUNICACIONES		CONSORCIO SOS MACROMEDICA – MACROMEDICA SA RUC 20529457554 – CORPORACION DACMAR SAC RUC 20529457557 – SERVICIOS Y FABRICACIONES OBCAS EIRL RUC 20607079804	BERTONATI TECHNOLOGIES SA RUC 20517698131
HANDY			
A	CARACTERÍSTICAS GENERALES:		
A01	PARA COMUNICACIÓN RADIAL EN VHF ENTRE HANDY CON LA BASE DE OPERACIONES	CUMPLE CON LO SOLICITADO EN LAS ESPECIFICACIONES TECNICAS, Y ACREDITA SU CUMPLIMIENTO.	CUMPLE CON LO SOLICITADO EN LAS ESPECIFICACIONES TECNICAS, Y ACREDITA SU CUMPLIMIENTO.
A02	DOS (02) HANDY DE LA MISMA MARCA DEL EQUIPO DE RADIOCOMUNICACIÓN MÓVIL AMBULANCIA Y COBERTURA EN FRECUENCIA DE 136 A 174 MHZ	CUMPLE CON LO SOLICITADO EN LAS ESPECIFICACIONES TECNICAS, Y ACREDITA SU CUMPLIMIENTO.	CUMPLE CON LO SOLICITADO EN LAS ESPECIFICACIONES TECNICAS, Y ACREDITA SU CUMPLIMIENTO.
A03	EL EQUIPO ESTARÁ PRESINTONIZADO CON LAS FRECUENCIAS RADIALES DEL MINISTERIO DE SALUD TX/RX 166.930 MHZ, 170.610 MHZ, 171.930 MHZ, 160.625 MHZ UNA FRECUENCIA DE RX 166.930 MHZ Y TX 171.930 MHZ	CUMPLE CON LO SOLICITADO EN LAS ESPECIFICACIONES TECNICAS, Y ACREDITA SU CUMPLIMIENTO.	CUMPLE CON LO SOLICITADO EN LAS ESPECIFICACIONES TECNICAS, Y ACREDITA SU CUMPLIMIENTO.
A04	POTENCIA DE SALIDA 5.0 WATTS	CUMPLE CON LO SOLICITADO EN LAS ESPECIFICACIONES TECNICAS, Y ACREDITA SU CUMPLIMIENTO.	CUMPLE CON LO SOLICITADO EN LAS ESPECIFICACIONES TECNICAS, Y ACREDITA SU CUMPLIMIENTO.
A05	SCANNER EXPLORADOR DE CANALES	CUMPLE CON LO SOLICITADO EN LAS ESPECIFICACIONES TECNICAS, Y ACREDITA SU CUMPLIMIENTO.	CUMPLE CON LO SOLICITADO EN LAS ESPECIFICACIONES TECNICAS, Y ACREDITA SU CUMPLIMIENTO.
A06	CUMPLIMIENTO CON LAS NORMAS IP68, MIL-STDG	CUMPLE CON LO SOLICITADO EN LAS ESPECIFICACIONES TECNICAS, Y ACREDITA SU CUMPLIMIENTO.	CUMPLE CON LO SOLICITADO EN LAS ESPECIFICACIONES TECNICAS, Y ACREDITA SU CUMPLIMIENTO.
A07	PANTALLA LCD ALFANUMERICO A COLORES CON BACKLIGHT	CUMPLE CON LO SOLICITADO EN LAS ESPECIFICACIONES	CUMPLE CON LO SOLICITADO EN LAS ESPECIFICACIONES

		TECNICAS, Y ACREDITA SU CUMPLIMIENTO.	TECNICAS, Y ACREDITA SU CUMPLIMIENTO.
A08	CODIFICADOR DE DTMF, CTCSS Y DTCS	CUMPLE CON LO SOLICITADO EN LAS ESPECIFICACIONES TECNICAS, Y ACREDITA SU CUMPLIMIENTO.	CUMPLE CON LO SOLICITADO EN LAS ESPECIFICACIONES TECNICAS, Y ACREDITA SU CUMPLIMIENTO.
A09	1000 CANALES MINIMO 200 CANALES	CUMPLE CON LO SOLICITADO EN LAS ESPECIFICACIONES TECNICAS, Y ACREDITA SU CUMPLIMIENTO.	CUMPLE CON LO SOLICITADO EN LAS ESPECIFICACIONES TECNICAS, Y ACREDITA SU CUMPLIMIENTO.
A10	GPS, VIBRADOR, BLUETOOTH, HOMBRE CAIDO, MENSAJES DE TEXTO, MENU EN ESPAÑOL OPCIONAL: GPS, VIBRADOR, BLUETOOTH, HOMBRE CAIDO, MENSAJES DE TEXTO, MENU EN ESPAÑOL	CUMPLE CON LO SOLICITADO EN LAS ESPECIFICACIONES TECNICAS, Y ACREDITA SU CUMPLIMIENTO.	CUMPLE CON LO SOLICITADO EN LAS ESPECIFICACIONES TECNICAS, Y ACREDITA SU CUMPLIMIENTO.
A11	PROGRAMABLE POR PC (SOFTWARE Y CABLE RESPECTIVO)	CUMPLE CON LO SOLICITADO EN LAS ESPECIFICACIONES TECNICAS, Y ACREDITA SU CUMPLIMIENTO.	CUMPLE CON LO SOLICITADO EN LAS ESPECIFICACIONES TECNICAS, Y ACREDITA SU CUMPLIMIENTO.
A12	INCLUYE ANTENA DE LA MISMA MARCA	CUMPLE CON LO SOLICITADO EN LAS ESPECIFICACIONES TECNICAS, Y ACREDITA SU CUMPLIMIENTO.	CUMPLE CON LO SOLICITADO EN LAS ESPECIFICACIONES TECNICAS, Y ACREDITA SU CUMPLIMIENTO.
B	ACCESORIOS		
B01	CARGADOR DE BATERIA DE MESA	CUMPLE CON LO SOLICITADO EN LAS ESPECIFICACIONES TECNICAS, Y ACREDITA SU CUMPLIMIENTO.	CUMPLE CON LO SOLICITADO EN LAS ESPECIFICACIONES TECNICAS, Y ACREDITA SU CUMPLIMIENTO.
B02	ADAPTADOR PARA CARGA EN VEHICULO	CUMPLE CON LO SOLICITADO EN LAS ESPECIFICACIONES TECNICAS, Y ACREDITA SU CUMPLIMIENTO.	CUMPLE CON LO SOLICITADO EN LAS ESPECIFICACIONES TECNICAS, Y ACREDITA SU CUMPLIMIENTO.
B03	CLIP COLGADOR	CUMPLE CON LO SOLICITADO EN LAS ESPECIFICACIONES TECNICAS, Y ACREDITA SU CUMPLIMIENTO.	CUMPLE CON LO SOLICITADO EN LAS ESPECIFICACIONES TECNICAS, Y ACREDITA SU CUMPLIMIENTO.
B04	DOS (02) BATERIAS (CON CLIP AMBAS)	CUMPLE CON LO SOLICITADO EN LAS ESPECIFICACIONES TECNICAS, Y ACREDITA SU CUMPLIMIENTO.	CUMPLE CON LO SOLICITADO EN LAS ESPECIFICACIONES TECNICAS, Y ACREDITA SU CUMPLIMIENTO.
B05	MICRÓFONO PARLANTE MINIMO IP56 MICRÓFONO PARLANTE O DE ACUERDO A CADA FABRICANTE	CUMPLE CON LO SOLICITADO EN LAS ESPECIFICACIONES TECNICAS, Y ACREDITA SU CUMPLIMIENTO.	CUMPLE CON LO SOLICITADO EN LAS ESPECIFICACIONES TECNICAS, Y ACREDITA SU CUMPLIMIENTO.

ESPECIFICACIONES TECNICAS		POSTOR 1	POSTOR 2
VEHÍCULO		CONSORCIO SOS MACROMEDICA – MACROMEDICA SA RUC 20529457554 – CORPORACION DACMAR SAC RUC 20529457557 – SERVICIOS Y FABRICACIONES OBCAS EIRL RUC 20607079804	BERTONATI TECHNOLOGIES SA RUC 20517698131
AMBULANCIA URBANA TIPO III			
A.	CARACTERÍSTICAS GENERALES DEL VEHÍCULO		
A01	VEHÍCULO ORIGINAL DE FÁBRICA Y ACONDICIONADO PARA EL TRANSPORTE O TRASLADO VÍA TERRESTRE SEGURO DE PACIENTES, PERSONAS ENFERMAS, HERIDAS Y/O PERSONAS CON DISCAPACIDAD, EN CONDICIONES QUE NO PONGAN EN RIESGO POTENCIAL SU VIDA Y SALUD. ASISTIDO Y ATENDIDO POR PERSONAL CALIFICADO CON EQUIPOS DE AUXILIO MÉDICO APROPIADO PARA DICHO FIN. DEBERÁN CUMPLIR LOS REQUISITOS Y CARACTERÍSTICAS TÉCNICAS QUE REQUIEREN LOS VEHÍCULOS, PARA QUE: INGRESEN, SE REGISTREN, TRANSITEN, OPEREN Y SE RETIREN DEL SISTEMA NACIONAL DE TRANSPORTE, ESTABLECIDO EN EL D.S. N° 058-2003-MTC, MODIFICADO POR LOS DECRETOS SUPREMOS: N° 005-2004-MTC, 014-2004-MTC, 035-2004-MTC, 002-2005-MTC, 012-2005-MTC, 017-2005-MTC, 008-2006-MTC, 012-2006-MTC Y 023-2006-MTC Y DIRECTIVA N° 002-2006-MTC/15 APROBADA CON LA R.D. N° 4848-2006-MTC/15. ASÍ MISMO TENER COMO REFERENCIA LAS CARACTERÍSTICAS TÉCNICAS MÍNIMAS DE LA NORMA NTS N° 051-MINSA/OGDN-V.01 APROBADA CON R.M. N° 953-2006-MINSA Y SU MODIFICATORIA EN LA R.M. N° 830-2012/MINSA.	CUMPLE CON LO SOLICITADO EN LAS ESPECIFICACIONES TÉCNICAS, Y ACREDITA SU CUMPLIMIENTO.	CUMPLE CON LO SOLICITADO EN LAS ESPECIFICACIONES TÉCNICAS, Y ACREDITA SU CUMPLIMIENTO.
A02	AÑO DE MODELO: AÑO SIGUIENTE DE LA FECHA DE PRESENTACIÓN DE LA OFERTA. MINIMO 2024	CUMPLE CON LO SOLICITADO EN LAS ESPECIFICACIONES TÉCNICAS, Y ACREDITA SU CUMPLIMIENTO.	CUMPLE CON LO SOLICITADO EN LAS ESPECIFICACIONES TÉCNICAS, Y ACREDITA SU CUMPLIMIENTO.
A03	CONDICION: NUEVA SIN USO	CUMPLE CON LO SOLICITADO EN LAS ESPECIFICACIONES TÉCNICAS, Y ACREDITA SU CUMPLIMIENTO.	CUMPLE CON LO SOLICITADO EN LAS ESPECIFICACIONES TÉCNICAS, Y ACREDITA SU CUMPLIMIENTO.
A04	CARROCERÍA DEL VEHÍCULO: ORIGINAL DE FÁBRICA TIPO FURGON, ENSAMBLADA EN FORMA CONJUNTA CON EL CHASIS; SISTEMA DE	CUMPLE CON LO SOLICITADO EN LAS ESPECIFICACIONES	CUMPLE CON LO SOLICITADO EN LAS ESPECIFICACIONES

	SUSPENSIÓN, SISTEMA ELÉCTRICO Y SISTEMA DE FRENOS ENSAMBLADO POR EL MISMO FABRICANTE.	TECNICAS, Y ACREDITA SU CUMPLIMIENTO.	TECNICAS, Y ACREDITA SU CUMPLIMIENTO.
A05	MOTOR: DIÉSEL.	CUMPLE CON LO SOLICITADO EN LAS ESPECIFICACIONES TECNICAS, Y ACREDITA SU CUMPLIMIENTO.	CUMPLE CON LO SOLICITADO EN LAS ESPECIFICACIONES TECNICAS, Y ACREDITA SU CUMPLIMIENTO.
A06	POTENCIA DE MOTOR: COMO MÍNIMO DE 160 HP Y TORQUE DE 35 kg.f O MAYOR, DEBE DE CUMPLIR CON LA NORMA DE EMISIONES EURO IV O V. POTENCIA DE MOTOR COMO MÍNIMO DE 130 HP O 96 KW. TORQUE DE MÍNIMO 300NM (O SU EQUIVALENTE EN KGF.M O KG.F) O MAYOR	CUMPLE CON LO SOLICITADO EN LAS ESPECIFICACIONES TECNICAS, Y ACREDITA SU CUMPLIMIENTO.	CUMPLE CON LO SOLICITADO EN LAS ESPECIFICACIONES TECNICAS, Y ACREDITA SU CUMPLIMIENTO.
A07	CILINDRADA DE MOTOR: NO MAYOR DE 2,400 c.c.	CUMPLE CON LO SOLICITADO EN LAS ESPECIFICACIONES TECNICAS, Y ACREDITA SU CUMPLIMIENTO.	CUMPLE CON LO SOLICITADO EN LAS ESPECIFICACIONES TECNICAS, Y ACREDITA SU CUMPLIMIENTO.
A08	SISTEMA DE DIRECCIÓN: ELECTRICA Y/O ELECTRONICA O CREMALLERA, TIMÓN ORIGINAL AL LADO IZQUIERDO. SISTEMA DE DIRECCIÓN: ELÉCTRICA Y/O ELECTRÓNICA Y/O CREMALLERA Y/O HIDRÁULICA Y/O ELÉCTROMECAÁNICA ASISTIDA Y/O ELECTROMECAÁNICA Y/O ASISTENCIA ASISTIDA NO VARIABLE. TIMON ORIGINAL AL LADO IZQUIERDO	CUMPLE CON LO SOLICITADO EN LAS ESPECIFICACIONES TECNICAS, Y ACREDITA SU CUMPLIMIENTO.	CUMPLE CON LO SOLICITADO EN LAS ESPECIFICACIONES TECNICAS, Y ACREDITA SU CUMPLIMIENTO.
A09	TRANSMISION: MECÁNICA MÍNIMO DE 5 VELOCIDADES HACIA DELANTE Y UNA DE RETROCESO.	CUMPLE CON LO SOLICITADO EN LAS ESPECIFICACIONES TECNICAS, Y ACREDITA SU CUMPLIMIENTO.	CUMPLE CON LO SOLICITADO EN LAS ESPECIFICACIONES TECNICAS, Y ACREDITA SU CUMPLIMIENTO.
A10	TRACCION: 4X2 POSTERIOR O TRASERA. TRACCIÓN 4X2 DELANTERA O POSTERIOR.	CUMPLE CON LO SOLICITADO EN LAS ESPECIFICACIONES TECNICAS, Y ACREDITA SU CUMPLIMIENTO.	CUMPLE CON LO SOLICITADO EN LAS ESPECIFICACIONES TECNICAS, Y ACREDITA SU CUMPLIMIENTO.
A11	SISTEMA DE FRENOS: SERVICIO ASISTIDO DE DOBLE CIRCUITO INDEPENDIENTE TIPO HIDRÁULICO O DE ACUERDO A CADA FABRICANTE. FRENOS DELANTEROS: DISCOS VENTILADOS O DE ACUERDO AL DISEÑO DE CADA FABRICANTE. FRENOS POSTERIORES: TAMBORES O DISCOS SÓLIDOS O DISCOS VENTILADOS O DE ACUERDO AL DISEÑO DE CADA FABRICANTE. FRENO DE ESTACIONAMIENTO O DE EMERGENCIA.	CUMPLE CON LO SOLICITADO EN LAS ESPECIFICACIONES TECNICAS, Y ACREDITA SU CUMPLIMIENTO.	CUMPLE CON LO SOLICITADO EN LAS ESPECIFICACIONES TECNICAS, Y ACREDITA SU CUMPLIMIENTO.
A12	SISTEMA DE SUSPENSIÓN: SUSPENSIÓN DELANTERA: TIPO MACPHERSON CON BARRA ESTABILIZADORA Ó MUELLE TRANSVERSAL PARABÓLICO O DE ACUERDO AL DISEÑO DE CADA FABRICANTE. SUSPENSION POSTERIOR: TIPO RÍGIDO COM MUELLES PARABÓLICOS O SEMI - ELÍPTICOS O DE ACUERDO AL DISEÑO DE CADA FABRICANTE.	CUMPLE CON LO SOLICITADO EN LAS ESPECIFICACIONES TECNICAS, Y ACREDITA SU CUMPLIMIENTO.	CUMPLE CON LO SOLICITADO EN LAS ESPECIFICACIONES TECNICAS, Y ACREDITA SU CUMPLIMIENTO.
A13	RUEDAS Y NEUMATICOS: ARO: DE ACERO DE DIÁMETRO MÍNIMO DE 16 PULGADAS. NEUMÁTICOS: RADIALES DE ACUERDO A LAS DIMENSIONES DE ARO OFERTADO.	CUMPLE CON LO SOLICITADO EN LAS ESPECIFICACIONES TECNICAS, Y	CUMPLE CON LO SOLICITADO EN LAS ESPECIFICACIONES TECNICAS, Y

	LLANTA DE REPUESTO: NEUMÁTICO CON ARO DE IGUALES CARACTERÍSTICAS A LAS SOLICITADAS, UBICADA EN LA PARTE EXTERIOR DE LA CABINA DE ATENCIÓN MÉDICA CON SEGURO INCORPORADO.	ACREDITA SU CUMPLIMIENTO.	ACREDITA SU CUMPLIMIENTO.
A14	SISTEMA ELÉCTRICO: BATERÍA: 12 VOLTIOS, CON CAPACIDAD DE 90 Ah COMO MÍNIMO. SISTEMA DE CARGA: ALTERNADOR COMO MÍNIMO DE 150 AMP CON CAPACIDAD QUE GARANTICE EL FUNCIONAMIENTO DE LOS EQUIPOS INSTALADOS EN LA VEHÍCULO Y CABINA DE ATENCIÓN MÉDICA. ALTERNADOR COMO MÍNIMO DE 100 AMP CON CAPACIDAD QUE GARANTICE EL FUNCIONAMIENTO DE LOS EQUIPOS INSTALADOS EN LA VEHÍCULO Y CABINA DE ATENCIÓN MÉDICA. LUCES DELANTERAS: SI	NO CUMPLE CON LO SOLICITADO POR EL ÁREA USUARIA, (VER ANEXO 02)	CUMPLE CON LO SOLICITADO EN LAS ESPECIFICACIONES TÉCNICAS, Y ACREDITA SU CUMPLIMIENTO.
A15	ESCAPE DE GASES: LA EXPULSIÓN DE LOS GASES DE COMBUSTIBLE DEBEN DE ESTAR UBICADOS DE TAL FORMA QUE NO INGRESEN A LA CABINA DE ATENCIÓN MÉDICA CUANDO TENGAN LAS PUERTAS ABIERTAS Y EN DIRECCIÓN CONTRARIA A LA TOMA DE AIRE ACONDICIONADO O DUCTOS DE VENTILACIÓN.	CUMPLE CON LO SOLICITADO EN LAS ESPECIFICACIONES TÉCNICAS, Y ACREDITA SU CUMPLIMIENTO.	CUMPLE CON LO SOLICITADO EN LAS ESPECIFICACIONES TÉCNICAS, Y ACREDITA SU CUMPLIMIENTO.
A16	CAPACIDAD DE CARGA (PESO BRUTO VEHICULAR - PESO NETO VEHICULAR): MÍNIMO 1,240 kg, QUE PUEDA TRANSPORTAR EL VEHÍCULO (PERSONAS Y/O ACONDICIONAMIENTO) CAPACIDAD DE CARGA O CARGA ÚTIL: 1,200 KG COMO MÍNIMO (COMO VEHÍCULO)	CUMPLE CON LO SOLICITADO EN LAS ESPECIFICACIONES TÉCNICAS, Y ACREDITA SU CUMPLIMIENTO.	CUMPLE CON LO SOLICITADO EN LAS ESPECIFICACIONES TÉCNICAS, Y ACREDITA SU CUMPLIMIENTO.
B	CABINA DE CONDUCCIÓN		
B01	DISEÑO: COMPARTIMIENTO SEPARADO CON LA CABINA DE ATENCIÓN MÉDICA. CON PARED DIVISORIA, CON UNA VENTANA DESLIZANTE.	CUMPLE CON LO SOLICITADO EN LAS ESPECIFICACIONES TÉCNICAS, Y ACREDITA SU CUMPLIMIENTO.	CUMPLE CON LO SOLICITADO EN LAS ESPECIFICACIONES TÉCNICAS, Y ACREDITA SU CUMPLIMIENTO.
B02	ASIENTOS: • PARA PILOTO: TIPO BUTACA ORIGINAL DE FÁBRICA, CON RESPALDO RECLINABLE Y ERGONOMÍCOS, CON AJUSTES DE POSICIÓN. • PARA COPILOTO: TIPO BUTACA O BANCA ORIGINAL DE FÁBRICA, CON RESPALDO Y ERGONOMÍCOS.	CUMPLE CON LO SOLICITADO EN LAS ESPECIFICACIONES TÉCNICAS, Y ACREDITA SU CUMPLIMIENTO.	CUMPLE CON LO SOLICITADO EN LAS ESPECIFICACIONES TÉCNICAS, Y ACREDITA SU CUMPLIMIENTO.
B03	CINTURONES DE SEGURIDAD: SI.	CUMPLE CON LO SOLICITADO EN LAS ESPECIFICACIONES TÉCNICAS, Y ACREDITA SU CUMPLIMIENTO.	CUMPLE CON LO SOLICITADO EN LAS ESPECIFICACIONES TÉCNICAS, Y ACREDITA SU CUMPLIMIENTO.
B04	EQUIPO DE SONIDO: RADIO AM/FM/USB, 2 PARLANTES COMO MÍNIMO.	CUMPLE CON LO SOLICITADO EN LAS ESPECIFICACIONES TÉCNICAS, Y ACREDITA SU CUMPLIMIENTO.	CUMPLE CON LO SOLICITADO EN LAS ESPECIFICACIONES TÉCNICAS, Y ACREDITA SU CUMPLIMIENTO.
B05	SISTEMA DE AIRE ACONDICIONADO FRÍO/CALOR, CON RENOVACIÓN DE AIRE GARANTIZANDO EL ADECUADO ABASTECIMIENTO DE AIRE FRESCO PARA LA CABINA DE CONDUCCIÓN.	CUMPLE CON LO SOLICITADO EN LAS ESPECIFICACIONES TÉCNICAS, Y ACREDITA SU CUMPLIMIENTO.	CUMPLE CON LO SOLICITADO EN LAS ESPECIFICACIONES TÉCNICAS, Y ACREDITA SU CUMPLIMIENTO.
B07	INSTRUMENTOS MÍNIMOS:		

B08	VELOCÍMETRO Y ODÓMETRO EN KILÓMETROS.	CUMPLE CON LO SOLICITADO EN LAS ESPECIFICACIONES TÉCNICAS, Y ACREDITA SU CUMPLIMIENTO.	CUMPLE CON LO SOLICITADO EN LAS ESPECIFICACIONES TÉCNICAS, Y ACREDITA SU CUMPLIMIENTO.
B09	TACÓMETRO.	CUMPLE CON LO SOLICITADO EN LAS ESPECIFICACIONES TÉCNICAS, Y ACREDITA SU CUMPLIMIENTO.	CUMPLE CON LO SOLICITADO EN LAS ESPECIFICACIONES TÉCNICAS, Y ACREDITA SU CUMPLIMIENTO.
B10	MEDIDOR DEL NIVEL DE COMBUSTIBLE.	CUMPLE CON LO SOLICITADO EN LAS ESPECIFICACIONES TÉCNICAS, Y ACREDITA SU CUMPLIMIENTO.	CUMPLE CON LO SOLICITADO EN LAS ESPECIFICACIONES TÉCNICAS, Y ACREDITA SU CUMPLIMIENTO.
B11	MEDIDOR DE TEMPERATURA.	CUMPLE CON LO SOLICITADO EN LAS ESPECIFICACIONES TÉCNICAS, Y ACREDITA SU CUMPLIMIENTO.	CUMPLE CON LO SOLICITADO EN LAS ESPECIFICACIONES TÉCNICAS, Y ACREDITA SU CUMPLIMIENTO.
B12	MEDIDOR O LUZ TESTIGO DE PRESIÓN O NIVEL DE ACEITE.	CUMPLE CON LO SOLICITADO EN LAS ESPECIFICACIONES TÉCNICAS, Y ACREDITA SU CUMPLIMIENTO.	CUMPLE CON LO SOLICITADO EN LAS ESPECIFICACIONES TÉCNICAS, Y ACREDITA SU CUMPLIMIENTO.
B13	MEDIDOR O LUZ TESTIGO DE CARGA DE BATERÍA.	CUMPLE CON LO SOLICITADO EN LAS ESPECIFICACIONES TÉCNICAS, Y ACREDITA SU CUMPLIMIENTO.	CUMPLE CON LO SOLICITADO EN LAS ESPECIFICACIONES TÉCNICAS, Y ACREDITA SU CUMPLIMIENTO.
B14	INDICADOR DE LUZ ALTA, INDICADOR DE LUCES DIRECCIONALES.	CUMPLE CON LO SOLICITADO EN LAS ESPECIFICACIONES TÉCNICAS, Y ACREDITA SU CUMPLIMIENTO.	CUMPLE CON LO SOLICITADO EN LAS ESPECIFICACIONES TÉCNICAS, Y ACREDITA SU CUMPLIMIENTO.
B15	ESPACIOS DE ALMACENAMIENTO MÚLTIPLES O SEGÚN DISEÑO DE CADA FABRICANTE.	CUMPLE CON LO SOLICITADO EN LAS ESPECIFICACIONES TÉCNICAS, Y ACREDITA SU CUMPLIMIENTO.	CUMPLE CON LO SOLICITADO EN LAS ESPECIFICACIONES TÉCNICAS, Y ACREDITA SU CUMPLIMIENTO.
C	CABINA DE ATENCIÓN MÉDICA:		
C01	<p>LA CABINA DEBERÁ CONTAR CON ADECUADA CALIDAD EN SUS ACABADOS Y CONTARÁ CON UN ESPACIO PARA ALOJAR COMO MÍNIMO A UN PACIENTE EN CAMILLA O PERSONA EN SILLA DE RUEDAS, DOS (2) PERSONAS DE ATENCIÓN SENTADAS COMO MÍNIMO, CON LIBERTAD PARA REALIZAR LAS MANIOBRAS QUE SE REQUIEREN PARA LA ATENCIÓN DEL PACIENTE.</p> <p>DIMENSIONES INTERNAS DE ACUERDO A LA RESOLUCIÓN MINISTERIAL N° 953-2006-MINSA QUE APRUEBA LA NTS N° 051-MINSA/OGDN - V.01, "NORMA TÉCNICA DE SALUD PARA EL TRANSPORTE ASISTIDO DE PACIENTES POR VÍA TERRESTRE"</p> <ul style="list-style-type: none"> • ALTO: NO MENOR DE 160 cm • LARGO: NO MENOR 230 cm • ANCHO: NO MENOR DE 170 cm 	CUMPLE CON LO SOLICITADO EN LAS ESPECIFICACIONES TÉCNICAS, Y ACREDITA SU CUMPLIMIENTO.	CUMPLE CON LO SOLICITADO EN LAS ESPECIFICACIONES TÉCNICAS, Y ACREDITA SU CUMPLIMIENTO.

C02	ESTRUCTURA Y ENVOLVENTES: EL DISEÑO DEBERÁ RESPETAR EL PERFIL AERODINÁMICO DEL VEHÍCULO CENTRO DE GRAVEDAD Y EQUILIBRIO. LA SUSPENSIÓN DEBERÁ ESTAR GARANTIZADA Y ACORDE A LAS DIMENSIONES Y PESO DE LA CABINA SANITARIA; DEBIENDO CUMPLIR CON LOS ESTÁNDARES Y ACREDITACIONES DE CALIDAD Y SEGURIDAD INTERNACIONAL Y/O NACIONAL	CUMPLE CON LO SOLICITADO EN LAS ESPECIFICACIONES TÉCNICAS, Y ACREDITA SU CUMPLIMIENTO.	CUMPLE CON LO SOLICITADO EN LAS ESPECIFICACIONES TÉCNICAS, Y ACREDITA SU CUMPLIMIENTO.
C03	PARED INTERNA: DEBE ESTAR RECUBIERTO CON MATERIAL SINTÉTICO CON UN RETARDO AL FUEGO DE 100 mm/min, DE ALTO IMPACTO, COMPLETAMENTE LISO, SIN POROSIDADES, IMPERMEABLE, LAVABLE, UNIFORME Y CONTINUO DE COLOR CLARO	CUMPLE CON LO SOLICITADO EN LAS ESPECIFICACIONES TÉCNICAS, Y ACREDITA SU CUMPLIMIENTO.	CUMPLE CON LO SOLICITADO EN LAS ESPECIFICACIONES TÉCNICAS, Y ACREDITA SU CUMPLIMIENTO.
C04	PUERTAS DE ACCESO: LA CABINA DE ATENCIÓN MÉDICA DEBE TENER: DOS (02) PUERTAS TRASERAS VERTICALES DE CIERRE HERMÉTICO Y UNA (01) PUERTA LATERAL DESLIZANTE AL LADO DERECHO DEL VEHICULO, CON VENTANAS DE VIDRIO TEMPLADO.	CUMPLE CON LO SOLICITADO EN LAS ESPECIFICACIONES TÉCNICAS, Y ACREDITA SU CUMPLIMIENTO.	CUMPLE CON LO SOLICITADO EN LAS ESPECIFICACIONES TÉCNICAS, Y ACREDITA SU CUMPLIMIENTO.
C05	SUPERFICIE INTERIOR: NO DEBE PRESENTAR ARISTAS SALIENTES, NI CORTANTES, RECUBIERTO CON MATERIAL IMPERMEABLE, LAVABLES, RETARDANTES DEL FUEGO, ANTI PARÁSITO, ANTI HONGO Y RESISTENTE A LOS PROCESOS DE DESINFECCIÓN DE USO HABITUAL.	CUMPLE CON LO SOLICITADO EN LAS ESPECIFICACIONES TÉCNICAS, Y ACREDITA SU CUMPLIMIENTO.	CUMPLE CON LO SOLICITADO EN LAS ESPECIFICACIONES TÉCNICAS, Y ACREDITA SU CUMPLIMIENTO.
C06	PISO: DE MATERIAL SINTÉTICO, PLANO, SIN OBSTÁCULOS NI DEFORMACIONES SALVO LOS GUARDAFANGOS, ANTIDESLIZANTE, RESISTENTE AL DESGASTE, CON RECUBRIMIENTO FINAL DE UNA SOLA PIEZA, SIN COSTURAS. CON PROTECCIÓN EN LA ZONA ACCESO DE LA CAMILLA	CUMPLE CON LO SOLICITADO EN LAS ESPECIFICACIONES TÉCNICAS, Y ACREDITA SU CUMPLIMIENTO.	CUMPLE CON LO SOLICITADO EN LAS ESPECIFICACIONES TÉCNICAS, Y ACREDITA SU CUMPLIMIENTO.
C07	EL SISTEMA DE FIJACIÓN DE LA CAMILLA, SERÁ ANCLADA SOBRE EL PISO DEL VEHÍCULO EN EL ESPACIO LIBRE AL LADO DEL MUEBLE DE GAVETAS. SU DESPLAZAMIENTO DEBERÁ SER LINEAL Y DIRECTO SIN OBSTÁCULOS NI SISTEMA DE RIELES.	CUMPLE CON LO SOLICITADO EN LAS ESPECIFICACIONES TÉCNICAS, Y ACREDITA SU CUMPLIMIENTO.	CUMPLE CON LO SOLICITADO EN LAS ESPECIFICACIONES TÉCNICAS, Y ACREDITA SU CUMPLIMIENTO.
C08	EQUIPOS INSTALADOS DE MANERA SEGURA Y DE FÁCIL ACCESO Y MANIPULACIÓN; PERMITIENDO ADEMÁS SER RETIRADOS DEL VEHÍCULO EN CASO DE NECESIDAD DE USO FUERA DE ÉL.	CUMPLE CON LO SOLICITADO EN LAS ESPECIFICACIONES TÉCNICAS, Y ACREDITA SU CUMPLIMIENTO.	CUMPLE CON LO SOLICITADO EN LAS ESPECIFICACIONES TÉCNICAS, Y ACREDITA SU CUMPLIMIENTO.
C09	SISTEMA ELÉCTRICO: TOTALMENTE INDEPENDIENTE DEL VEHÍCULO BASE CON BATERÍA DEDICADA, CONECTADA AL SISTEMA DE CARGA DE LA UNIDAD MÓVIL. TABLERO DE FUSIBLES DE FÁCIL ACCESO. CADA CIRCUITO DEBE SER INDEPENDIENTE, TENER SU PROPIA PROTECCIÓN Y CÓDIGO DE IDENTIFICACIÓN. CABLE DE ALIMENTACIÓN DE 12 VDC, CANALIZADO, PROTEGIDO Y CON AISLAMIENTO ELÉCTRICO QUE EVITE LA FILTRACIÓN DE AGUA, RESISTENTE A LA IGNICIÓN Y LIBRE DE HALÓGENOS. UN CONVERTIDOR DE 12 VDC/220VAC, POTENCIA 2000 W COMO MÍNIMO. TOMACORRIENTES DE 12 VDC y 220 VAC (04 UNIDADES VAC Y 04 UNIDADES VDC) PARA LOS EQUIPOS INSTALADOS. UN CONVERTIDOR DE 12 VDC/220VAC POTENCIA 2000W COMO MÍNIMO.	CUMPLE CON LO SOLICITADO EN LAS ESPECIFICACIONES TÉCNICAS, Y ACREDITA SU CUMPLIMIENTO.	CUMPLE CON LO SOLICITADO EN LAS ESPECIFICACIONES TÉCNICAS, Y ACREDITA SU CUMPLIMIENTO.

	TOMACORRIENTES DE 12 VDC Y 220 VAC (02 UNIDADES VAC Y 02 UNIDADES VDC COMO MÍNIMO) PARA LOS EQUIPOS INSTALADOS. LOS TOMACORRIENTES DE DIFERENTES TENSIONES NO DEBEN SER INTERCAMBIABLES. UN TOMACORRIENTE CON CONEXIÓN EXTERNA QUE PERMITA LA CARGA DE LOS EQUIPOS Y DEL CONVERTIDOR DESDE UNA FUENTE DOMICILIARIA CON TOMA A TIERRA (220 VAC). LA INSTALACIÓN ELÉCTRICA NO DEBE COMPARTIR ESPACIOS CON LA DE GASES NI ATRAVESAR SUS CONDUCTOS. CABLE VULCANIZADO DE 30 METROS CON SUS CONECTORES ADAPTADOS Y CON SISTEMA PARA ENROLLARLO O RECOGERLO.		
C10	SISTEMA DE AIRE ACONDICIONADO: ADECUADO PARA LA CABINA DE ATENCIÓN MÉDICA QUE INCLUYA UN SISTEMA DE RENOVACIÓN DE AIRE CON FILTRO. CON EXTRACTOR DE AIRE.	CUMPLE CON LO SOLICITADO EN LAS ESPECIFICACIONES TÉCNICAS, Y ACREDITA SU CUMPLIMIENTO.	CUMPLE CON LO SOLICITADO EN LAS ESPECIFICACIONES TÉCNICAS, Y ACREDITA SU CUMPLIMIENTO.
C11	EXTERIORES: COLORES, DISEÑOS, DISTINTIVOS, ACORDE A NORMA NTS N° 051-MINSA/OGDN-V.01 Y A LO SOLICITADO POR LA INSTITUCIÓN (EL DISEÑO DE PINTURA Y PLOTEO SERÁ PROPORCIONADO POR LA ENTIDAD OPORTUNAMENTE AL POSTOR ADJUDICADO).	CUMPLE CON LO SOLICITADO EN LAS ESPECIFICACIONES TÉCNICAS, Y ACREDITA SU CUMPLIMIENTO.	CUMPLE CON LO SOLICITADO EN LAS ESPECIFICACIONES TÉCNICAS, Y ACREDITA SU CUMPLIMIENTO.
C12	SISTEMA DE OXIGENO MEDICINAL: DOS (02) TOMAS TIPO DISS EMPOTRADAS COMO MÍNIMO, CON UN COMPARTIMIENTO ADAPTADO, CON SISTEMA DE FIJACIÓN, PARA ALOJAR UNA (01) BOTELLA DE OXÍGENO DE TIPO M DE MANERA VERTICAL, SIN PÉRDIDA DE SUMINISTRO. CON SUS ACCESORIOS DE USO MEDICINAL (MANIFOLD, REGULADOR, FLUJÓMETROS, VÁLVULAS, CONECTORES Y MANGUERAS) DEBIDAMENTE NORMALIZADOS. TODOS LOS CONDUCTOS PARA INSTALACIÓN DE GASES DEBEN SER VENTILADOS Y ACCESIBLES. LA INSTALACIÓN DE GASES NO DEBE SER COMPARTIDA CON LAS INSTALACIONES ELÉCTRICAS.	CUMPLE CON LO SOLICITADO EN LAS ESPECIFICACIONES TÉCNICAS, Y ACREDITA SU CUMPLIMIENTO.	CUMPLE CON LO SOLICITADO EN LAS ESPECIFICACIONES TÉCNICAS, Y ACREDITA SU CUMPLIMIENTO.
C13	A NIVEL DEL TECHO, TENDRÁ INSTALADO UN PASAMANO Y UN DISPOSITIVO PORTA SUERO CON DESPLAZAMIENTO PARALELO RESPECTO A LA CAMILLA PORTÁTIL. A NIVEL DE TECHO, TENDRÁ INSTALADO UN PASAMANO Y UN DISPOSITIVO PORTA SUERO CON DESPLAZAMIENTO Y/O FIJO PARALELO RESPECTO A LA CAMILLA PORTÁTIL.	CUMPLE CON LO SOLICITADO EN LAS ESPECIFICACIONES TÉCNICAS, Y ACREDITA SU CUMPLIMIENTO.	CUMPLE CON LO SOLICITADO EN LAS ESPECIFICACIONES TÉCNICAS, Y ACREDITA SU CUMPLIMIENTO.
C14	ILUMINACIÓN INTERIOR LUZ BLANCA, PREFERENTE TIPO LED, INDEPENDIENTE, MÍNIMO CUATRO (04) LÁMPARAS, INTENSIDAD VARIABLE, INTERRUPCIÓN INDIVIDUAL O INDEPENDIENTE, PROMEDIO SUPERIOR DE ILUMINACIÓN 500 LUX. UNA (01) LÁMPARA DE ACCIONAMIENTO AUTOMÁTICO, AL MOMENTO DE ABRIR CUALQUIERA DE LAS PUERTAS DE LA CABINA DE ATENCIÓN MÉDICA.	CUMPLE CON LO SOLICITADO EN LAS ESPECIFICACIONES TÉCNICAS, Y ACREDITA SU CUMPLIMIENTO.	CUMPLE CON LO SOLICITADO EN LAS ESPECIFICACIONES TÉCNICAS, Y ACREDITA SU CUMPLIMIENTO.
C15	VENTANAS DE VIDRIO TEMPLADO Y PAVONADO.	CUMPLE CON LO SOLICITADO EN LAS ESPECIFICACIONES TÉCNICAS, Y ACREDITA SU CUMPLIMIENTO.	CUMPLE CON LO SOLICITADO EN LAS ESPECIFICACIONES TÉCNICAS, Y ACREDITA SU CUMPLIMIENTO.

C16	SISTEMA ADICIONALES DE SEGURIDAD: EXTINTORES Y PASAMANOS SOBRE LAS PUERTAS E INTERIOR DE LA CABINA MÉDICA.	CUMPLE CON LO SOLICITADO EN LAS ESPECIFICACIONES TÉCNICAS, Y ACREDITA SU CUMPLIMIENTO.	CUMPLE CON LO SOLICITADO EN LAS ESPECIFICACIONES TÉCNICAS, Y ACREDITA SU CUMPLIMIENTO.
C17	NIVEL DE RUIDO AL INTERIOR DE LA CABINA DE ATENCIÓN CONFORME A LA RESOLUCIÓN MINISTERIAL N° 830-2012-MINSA.	CUMPLE CON LO SOLICITADO EN LAS ESPECIFICACIONES TÉCNICAS, Y ACREDITA SU CUMPLIMIENTO.	CUMPLE CON LO SOLICITADO EN LAS ESPECIFICACIONES TÉCNICAS, Y ACREDITA SU CUMPLIMIENTO.
D	MOBILIARIO INCORPORADO A LA CABINA DE ATENCIÓN MÉDICA:		
D01	UN (01) GABINETE EMPOTRADO Y SUJETO AL INTERIOR DEL VEHÍCULO, COLOCADO DE EXTREMO A EXTREMO EN LADO IZQUIERDO DE LA UNIDAD, CON ESTANTERÍA EN MATERIAL SINTÉTICO, DE ALTO IMPACTO, COMPLETAMENTE LISO, SIN POROSIDADES, RÍGIDO, IMPERMEABLE DE FÁCIL LAVADO Y DESINFECCIÓN, PARA GUARDAR ORDENADAMENTE EQUIPOS MÉDICOS, MEDICAMENTOS E INSUMOS. CON PUERTAS TRANSPARENTES, RESISTENTE A LOS GOLPES. UN (01) GABINETE EMPOTRADO Y SUJETO AL INTERIOR DEL VEHÍCULO, COLOCADO DE EXTREMO A EXTREMO EN LADO IZQUIERDO DE LA UNIDAD, CON ESTANTERÍA EN MATERIAL SINTÉTICO, DE ALTO IMPACTO, COMPLETAMENTE LISO, SIN POROSIDADES, RÍGIDO, IMPERMEABLE DE FÁCIL LAVADO Y DESINFECCIÓN, PARA GUARDAR ORDENADAMENTE EQUIPOS MÉDICOS, MEDICAMENTOS E INSUMOS, OPCIONALMENTE CON CAPACIDAD PARA ALOJAR LA TABLA RÍGIDA. CON PUERTAS TRANSPARENTES, RESISTENTE A LOS GOLPES.	NO CUMPLE CON LO SOLICITADO POR EL AREA USUARIA, (VER ANEXO 02)	CUMPLE CON LO SOLICITADO EN LAS ESPECIFICACIONES TÉCNICAS, Y ACREDITA SU CUMPLIMIENTO.
D02	UN (01) GABINETE-ASIENTO, LONGITUDINAL TIPO CAJÓN, UBICADO AL LADO OPUESTO DE LA CAMILLA, (LADO DERECHO) CON CAPACIDAD PARA TRANSPORTAR UN PACIENTE ACOSTADO O PARA TRANSPORTAR TRES (03) PERSONAS SENTADAS, CON CINTURONES DE SEGURIDAD, TAPIZ IMPERMEABLE DE FÁCIL LAVADO Y DESINFECCIÓN, TAPA REBATIBLE Y CAPACIDAD PARA ALOJAR LA TABLA RÍGIDA Y EQUIPOS VARIOS, CON BORDES EXTERIORES ROMOS O REDONDEADOS.	CUMPLE CON LO SOLICITADO EN LAS ESPECIFICACIONES TÉCNICAS, Y ACREDITA SU CUMPLIMIENTO.	CUMPLE CON LO SOLICITADO EN LAS ESPECIFICACIONES TÉCNICAS, Y ACREDITA SU CUMPLIMIENTO.
D03	ASIENTO GIRATORIO TIPO AUTOMOTRIZ, CON CABEZAL PARA PERSONAL ASISTENCIAL (01) UBICADO EN CABECERA DE LA UBICACIÓN DE LA CAMILLA. CINTURÓN DE SEGURIDAD DE TRES PUNTOS, APOYO DE CABEZA, ACOLCHADO, TAPIZ LAVABLE, ERGONÓMICO. ASIENTO GIRATORIO Y/O FIJO TIPO AUTOMOTRIZ, CON CABEZAL PARA PERSONAL ASISTENCIAL (01) UBICADO EN CABECERA DE LA UBICACIÓN DE LA CAMILLA. CINTURÓN DE SEGURIDAD DE TRES PUNTOS, APOYO DE CABEZA, ACOLCHADO, TAPIZ LAVABLE, ERGONÓMICO.	CUMPLE CON LO SOLICITADO EN LAS ESPECIFICACIONES TÉCNICAS, Y ACREDITA SU CUMPLIMIENTO.	CUMPLE CON LO SOLICITADO EN LAS ESPECIFICACIONES TÉCNICAS, Y ACREDITA SU CUMPLIMIENTO.
D04	UNA (01) LÁMPARA DE LUZ DIRECTA PARA EXAMEN DEL PACIENTE.	CUMPLE CON LO SOLICITADO EN LAS ESPECIFICACIONES TÉCNICAS, Y	CUMPLE CON LO SOLICITADO EN LAS ESPECIFICACIONES TÉCNICAS, Y

		ACREDITA SU CUMPLIMIENTO.	ACREDITA SU CUMPLIMIENTO.
D05	CONTENEDOR DE RESIDUOS DE 3 L.	CUMPLE CON LO SOLICITADO EN LAS ESPECIFICACIONES TECNICAS, Y ACREDITA SU CUMPLIMIENTO.	CUMPLE CON LO SOLICITADO EN LAS ESPECIFICACIONES TECNICAS, Y ACREDITA SU CUMPLIMIENTO.
E	ACCESORIOS:		
E01	UNA (01) BARRA DE LUCES DE TECHO TIPO BANDERA DE LUZ HALOGENA O LED. CON ALTAVOZ PARA INTEMPERIE MAYOR A 100 WATTS, EL MISMO QUE PUEDE SER INTEGRADO A LA BARRA DE LUCES O INDEPENDIENTE.	CUMPLE CON LO SOLICITADO EN LAS ESPECIFICACIONES TECNICAS, Y ACREDITA SU CUMPLIMIENTO.	CUMPLE CON LO SOLICITADO EN LAS ESPECIFICACIONES TECNICAS, Y ACREDITA SU CUMPLIMIENTO.
E02	EQUIPO DE RADIO COMUNICACIÓN: SOBRE UNIDAD MÓVIL, SINTONIZADO CON LA CENTRAL DE SU BASE DE OPERACIONES (LAS ESPECIFICACIONES TECNICAS DE ESTE BIEN, SE DETALLADAS EN LA SECCIÓN DE EQUIPO DE COMUNICACIONES).	CUMPLE CON LO SOLICITADO EN LAS ESPECIFICACIONES TECNICAS, Y ACREDITA SU CUMPLIMIENTO.	CUMPLE CON LO SOLICITADO EN LAS ESPECIFICACIONES TECNICAS, Y ACREDITA SU CUMPLIMIENTO.
E03	SISTEMA DE MONITOREO SATELITAL: (GPS) SERVICIO CUBIERTO POR LO MENOS DE 12 MESES . EL PROVEEDOR DEBERÁ PRESENTAR CON LA ENTREGA DE LA UNIDAD: <ul style="list-style-type: none"> AUTORIZACIÓN DEL PRESTADOR DE SERVICIO DE MONITOREO. COPIA DE HOMOLOGACIÓN DE LOS EQUIPOS EN EL MINISTERIO DE TRANSPORTE Y COMUNICACIONES (MTC). COPIA DE QUE EL PROVEEDOR DEL EQUIPO (GPS) Y SERVICIOS ES UN PRESTADOR INSCRITO EN EL MTC DE ACUERDO A LA NORMATIVIDAD DEL TUO DE LA LEY DEL MTC. 	CUMPLE CON LO SOLICITADO EN LAS ESPECIFICACIONES TECNICAS, Y ACREDITA SU CUMPLIMIENTO.	CUMPLE CON LO SOLICITADO EN LAS ESPECIFICACIONES TECNICAS, Y ACREDITA SU CUMPLIMIENTO.
E04	SEIS (06) DISPOSITIVOS DE LUCES HALOGENAS O LEDS COMO MÍNIMO.	CUMPLE CON LO SOLICITADO EN LAS ESPECIFICACIONES TECNICAS, Y ACREDITA SU CUMPLIMIENTO.	CUMPLE CON LO SOLICITADO EN LAS ESPECIFICACIONES TECNICAS, Y ACREDITA SU CUMPLIMIENTO.
E05	DOS (02) FAROS ANTINEBLA O BARRA LED DELANTERA.	CUMPLE CON LO SOLICITADO EN LAS ESPECIFICACIONES TECNICAS, Y ACREDITA SU CUMPLIMIENTO.	CUMPLE CON LO SOLICITADO EN LAS ESPECIFICACIONES TECNICAS, Y ACREDITA SU CUMPLIMIENTO.
E06	UN (01) JUEGO DE TRIÁNGULOS DE PELIGRO.	CUMPLE CON LO SOLICITADO EN LAS ESPECIFICACIONES TECNICAS, Y ACREDITA SU CUMPLIMIENTO.	CUMPLE CON LO SOLICITADO EN LAS ESPECIFICACIONES TECNICAS, Y ACREDITA SU CUMPLIMIENTO.
E07	DOS (02) EXTINTORES: UNO (01) DE PQS O CO2 INSTALADO EN LA CABINA CONDUCCIÓN Y UNO (01) DE PQS O CO2 EN LA CABINA MÉDICA, CON SISTEMA DE ANCLAJE.	CUMPLE CON LO SOLICITADO EN LAS ESPECIFICACIONES TECNICAS, Y ACREDITA SU CUMPLIMIENTO.	CUMPLE CON LO SOLICITADO EN LAS ESPECIFICACIONES TECNICAS, Y ACREDITA SU CUMPLIMIENTO.
E08	CINTAS REFLECTIVAS, SEGÚN NTS N° 051-MINSA/OGDN-V.01.	CUMPLE CON LO SOLICITADO EN LAS ESPECIFICACIONES TECNICAS, Y ACREDITA SU CUMPLIMIENTO.	CUMPLE CON LO SOLICITADO EN LAS ESPECIFICACIONES TECNICAS, Y ACREDITA SU CUMPLIMIENTO.
F	HERRAMIENTAS BÁSICAS:		

F01	UNA (01) GATA HIDRÁULICA TIPO LAGARTO O CAIMÁN DE 2 TN COMO MÍNIMO.	CUMPLE CON LO SOLICITADO EN LAS ESPECIFICACIONES TÉCNICAS, Y ACREDITA SU CUMPLIMIENTO.	CUMPLE CON LO SOLICITADO EN LAS ESPECIFICACIONES TÉCNICAS, Y ACREDITA SU CUMPLIMIENTO.
F02	UN CABLE DE REMOLQUE TIPO ESLINGA CON DISTANCIA NO MENOR DE 3 METROS ADECUADO AL VEHÍCULO OFERTADO.	CUMPLE CON LO SOLICITADO EN LAS ESPECIFICACIONES TÉCNICAS, Y ACREDITA SU CUMPLIMIENTO.	CUMPLE CON LO SOLICITADO EN LAS ESPECIFICACIONES TÉCNICAS, Y ACREDITA SU CUMPLIMIENTO.
F03	UN (01) JUEGO CABLE DE EMERGENCIA DE BATERÍA.	CUMPLE CON LO SOLICITADO EN LAS ESPECIFICACIONES TÉCNICAS, Y ACREDITA SU CUMPLIMIENTO.	CUMPLE CON LO SOLICITADO EN LAS ESPECIFICACIONES TÉCNICAS, Y ACREDITA SU CUMPLIMIENTO.
F04	UN (01) FARO DE LUZ PORTÁTIL CON ALIMENTACIÓN DESDE EL ENCENDEDOR.	CUMPLE CON LO SOLICITADO EN LAS ESPECIFICACIONES TÉCNICAS, Y ACREDITA SU CUMPLIMIENTO.	CUMPLE CON LO SOLICITADO EN LAS ESPECIFICACIONES TÉCNICAS, Y ACREDITA SU CUMPLIMIENTO.
F05	UNA (01) LLAVE DE RUEDAS EN CRUZ.	CUMPLE CON LO SOLICITADO EN LAS ESPECIFICACIONES TÉCNICAS, Y ACREDITA SU CUMPLIMIENTO.	CUMPLE CON LO SOLICITADO EN LAS ESPECIFICACIONES TÉCNICAS, Y ACREDITA SU CUMPLIMIENTO.
F06	UN (01) DESARMADOR PLANO 8 PULGADAS COMO MÍNIMO.	CUMPLE CON LO SOLICITADO EN LAS ESPECIFICACIONES TÉCNICAS, Y ACREDITA SU CUMPLIMIENTO.	CUMPLE CON LO SOLICITADO EN LAS ESPECIFICACIONES TÉCNICAS, Y ACREDITA SU CUMPLIMIENTO.
F07	UN (01) DESARMADOR ESTRELLA 8 PULGADAS COMO MÍNIMO.	CUMPLE CON LO SOLICITADO EN LAS ESPECIFICACIONES TÉCNICAS, Y ACREDITA SU CUMPLIMIENTO.	CUMPLE CON LO SOLICITADO EN LAS ESPECIFICACIONES TÉCNICAS, Y ACREDITA SU CUMPLIMIENTO.
F08	UN JUEGO DE LLAVES MIXTAS PARA MECÁNICA DE 8 mm A 19 mm, SEIS (06) PIEZAS COMO MÍNIMO.	CUMPLE CON LO SOLICITADO EN LAS ESPECIFICACIONES TÉCNICAS, Y ACREDITA SU CUMPLIMIENTO.	CUMPLE CON LO SOLICITADO EN LAS ESPECIFICACIONES TÉCNICAS, Y ACREDITA SU CUMPLIMIENTO.
F09	UN JUEGO DE DADOS PARA MECÁNICA CON PALANCA, MILIMÉTRICAS DE 8 mm A 19 mm, SEIS (06) PIEZAS COMO MÍNIMO.	CUMPLE CON LO SOLICITADO EN LAS ESPECIFICACIONES TÉCNICAS, Y ACREDITA SU CUMPLIMIENTO.	CUMPLE CON LO SOLICITADO EN LAS ESPECIFICACIONES TÉCNICAS, Y ACREDITA SU CUMPLIMIENTO.
F10	DOS (02) LLAVES FRANCESAS UNA DE 8 PULGADAS MÍNIMO Y OTRA DE 10 PULGADAS MÍNIMO	CUMPLE CON LO SOLICITADO EN LAS ESPECIFICACIONES TÉCNICAS, Y ACREDITA SU CUMPLIMIENTO.	CUMPLE CON LO SOLICITADO EN LAS ESPECIFICACIONES TÉCNICAS, Y ACREDITA SU CUMPLIMIENTO.
F11	UN (01) ALICATE DE CORTE DE 8 PULGADAS MÍNIMO	CUMPLE CON LO SOLICITADO EN LAS ESPECIFICACIONES TÉCNICAS, Y ACREDITA SU CUMPLIMIENTO.	CUMPLE CON LO SOLICITADO EN LAS ESPECIFICACIONES TÉCNICAS, Y ACREDITA SU CUMPLIMIENTO.

F12	UN (01) ALICATE DE PRESIÓN DE 8 PULGADAS MINIMO	CUMPLE CON LO SOLICITADO EN LAS ESPECIFICACIONES TECNICAS, Y ACREDITA SU CUMPLIMIENTO.	CUMPLE CON LO SOLICITADO EN LAS ESPECIFICACIONES TECNICAS, Y ACREDITA SU CUMPLIMIENTO.
F13	UN (01) MEDIDOR DE PRESIÓN DE NEUMÁTICOS.	CUMPLE CON LO SOLICITADO EN LAS ESPECIFICACIONES TECNICAS, Y ACREDITA SU CUMPLIMIENTO.	CUMPLE CON LO SOLICITADO EN LAS ESPECIFICACIONES TECNICAS, Y ACREDITA SU CUMPLIMIENTO.
F14	UN (01) COMPRESOR DE AIRE DE DOBLE PISTÓN DE ACERO INOXIDABLE U OTRO TIPO DE METAL, PARA INFLADO DE NEUMÁTICOS, CON SUMINISTRÓ ELÉCTRICO DE 12 V/CC Y CONECTORES A BATERÍA Y/O TOMA ELÉCTRICA DEL AUTOMÓVIL, DE FLUJO MÍNIMO DE 50 L/min. F14 UN (01) COMPRESOR DE AIRE DE DOBLE PISTÓN DE ACERO INOXIDABLE U OTRO TIPO DE METAL, PARA INFLADO DE NEUMÁTICOS, CON SUMINISTRÓ ELÉCTRICO DE 12 VOLTIOS COMO MÍNIMO Y CONECTORES A BATERÍA Y/O TOMA ELÉCTRICA DEL AUTOMÓVIL, DE FLUJO MÍNIMO DE 50 L/MIN.	CUMPLE CON LO SOLICITADO EN LAS ESPECIFICACIONES TECNICAS, Y ACREDITA SU CUMPLIMIENTO.	CUMPLE CON LO SOLICITADO EN LAS ESPECIFICACIONES TECNICAS, Y ACREDITA SU CUMPLIMIENTO.

ESPECIFICACIONES TECNICAS		POSTOR 1	POSTOR 2
MOBILIARIO		CONSORCIO SOS MACROMEDICA - MACROMEDICA SA RUC 20529457554 - CORPORACION DACMAR SAC RUC 20529457557 - SERVICIOS Y FABRICACIONES OBCAS EIRL RUC 20607079804	BERTONATI TECHNOLOGIES SA RUC 20517698131
CAMILLA TELESCÓPICA			
A	CARACTERÍSTICAS GENERALES		
A01	SISTEMA DE DOBLE FIJACIÓN AL VEHÍCULO	CUMPLE CON LO SOLICITADO EN LAS ESPECIFICACIONES TECNICAS, Y ACREDITA SU CUMPLIMIENTO.	CUMPLE CON LO SOLICITADO EN LAS ESPECIFICACIONES TECNICAS, Y ACREDITA SU CUMPLIMIENTO.
A02	CAMILLA TELESCÓPICA TIPO TIJERA O M, CONSTRUIDA EN TUBO DE ALUMINIO REFORZADO O ACERO INOXIDABLE. CAMILLA TELESCÓPICA TIPO TIJERA O X O M, CONSTRUIDA EN TUBO DE ALUMINIO O DURALUMINIO O ACERO INOXIDABLE.	CUMPLE CON LO SOLICITADO EN LAS ESPECIFICACIONES TECNICAS, Y ACREDITA SU CUMPLIMIENTO.	CUMPLE CON LO SOLICITADO EN LAS ESPECIFICACIONES TECNICAS, Y ACREDITA SU CUMPLIMIENTO.
A03	MÍNIMO DOS (02) RUEDAS GIRATORIAS, DE 12 cm DE DIAMETRO COMO MÍNIMO, CON DISPOSITIVO PARA FRENO POR LO MENOS EN DOS DE SUS RUEDAS.	CUMPLE CON LO SOLICITADO EN LAS ESPECIFICACIONES TECNICAS, Y	CUMPLE CON LO SOLICITADO EN LAS ESPECIFICACIONES TECNICAS, Y

		ACREDITA SU CUMPLIMIENTO.	ACREDITA SU CUMPLIMIENTO.
A04	DE MÚLTIPLES ALTURAS O NIVELES POSIBLES (COMO MÍNIMO SEIS POSICIONES), CONTROLADOS MANUALMENTE, PARA SU FÁCIL ACCESO EN CUALQUIER SITUACIÓN. DE 02 MÚLTIPLES ALTURAS O NIVELES POSIBLES (MÍNIMO ALTO Y BAJO) CONTROLADOS MANUALMENTE POR CUALQUIERA DE LOS DISPOSITIVOS PARA SU FÁCIL ACCESO EN CUALQUIER SITUACIÓN.	CUMPLE CON LO SOLICITADO EN LAS ESPECIFICACIONES TÉCNICAS, Y ACREDITA SU CUMPLIMIENTO.	CUMPLE CON LO SOLICITADO EN LAS ESPECIFICACIONES TÉCNICAS, Y ACREDITA SU CUMPLIMIENTO.
A05	ADOPTA POSICION FOWLER; CAPACIDAD DE ADOPTAR POSICIÓN DE TRENDELEMBURG.	CUMPLE CON LO SOLICITADO EN LAS ESPECIFICACIONES TÉCNICAS, Y ACREDITA SU CUMPLIMIENTO.	CUMPLE CON LO SOLICITADO EN LAS ESPECIFICACIONES TÉCNICAS, Y ACREDITA SU CUMPLIMIENTO.
A06	RESPALDAR PLANO PARA SOPORTE RPC O SHOCK.	CUMPLE CON LO SOLICITADO EN LAS ESPECIFICACIONES TÉCNICAS, Y ACREDITA SU CUMPLIMIENTO.	CUMPLE CON LO SOLICITADO EN LAS ESPECIFICACIONES TÉCNICAS, Y ACREDITA SU CUMPLIMIENTO.
A07	DOS BARANDAS LATERALES DESLIZABLES ó PLEGABLES ó RETRACTILES.	CUMPLE CON LO SOLICITADO EN LAS ESPECIFICACIONES TÉCNICAS, Y ACREDITA SU CUMPLIMIENTO.	CUMPLE CON LO SOLICITADO EN LAS ESPECIFICACIONES TÉCNICAS, Y ACREDITA SU CUMPLIMIENTO.
A08	COLCHONETA CON CUBIERTA DE MATERIAL A PRUEBA DE HUMEDAD Y DE FACIL DESINFECCION.	CUMPLE CON LO SOLICITADO EN LAS ESPECIFICACIONES TÉCNICAS, Y ACREDITA SU CUMPLIMIENTO.	CUMPLE CON LO SOLICITADO EN LAS ESPECIFICACIONES TÉCNICAS, Y ACREDITA SU CUMPLIMIENTO.
A09	CON SISTEMA DE RUEDAS ADICIONALES PARA SUBIR LA CAMILLA A LA AMBULANCIA.	CUMPLE CON LO SOLICITADO EN LAS ESPECIFICACIONES TÉCNICAS, Y ACREDITA SU CUMPLIMIENTO.	CUMPLE CON LO SOLICITADO EN LAS ESPECIFICACIONES TÉCNICAS, Y ACREDITA SU CUMPLIMIENTO.
A10	CAPACIDAD DE CARGA NO MENOR A 200 KILOS.	CUMPLE CON LO SOLICITADO EN LAS ESPECIFICACIONES TÉCNICAS, Y ACREDITA SU CUMPLIMIENTO.	CUMPLE CON LO SOLICITADO EN LAS ESPECIFICACIONES TÉCNICAS, Y ACREDITA SU CUMPLIMIENTO.
A11	CON CAPACIDAD PARA ALOJAR BALON DE OXIGENO PORTÁTIL DE FORMA SEGURA O UN MECANISMO DE SOPORTE DE FIJACIÓN.	CUMPLE CON LO SOLICITADO EN LAS ESPECIFICACIONES TÉCNICAS, Y ACREDITA SU CUMPLIMIENTO.	CUMPLE CON LO SOLICITADO EN LAS ESPECIFICACIONES TÉCNICAS, Y ACREDITA SU CUMPLIMIENTO.
A12	CON ARTICULACION EN LA ZONA DE LA RODILLA Y ARTICULACION A LA ALTURA DE LA CABECERA. OPCIONAL: CON ARTICULACION EN LA ZONA DE LA RODILLA Y ARTICULACION A LA ALTURA DE LA CABECERA.	CUMPLE CON LO SOLICITADO EN LAS ESPECIFICACIONES TÉCNICAS, Y ACREDITA SU CUMPLIMIENTO.	CUMPLE CON LO SOLICITADO EN LAS ESPECIFICACIONES TÉCNICAS, Y ACREDITA SU CUMPLIMIENTO.
A13	PRESENTAR CERTIFICADO DE CUMPLIMIENTO DE NORMATIVA INTERNACIONAL: EN 1865 Y EN 1789, CERTIFICADO ISO 13485:2016. CERTIFICADOS A NOMBRE DEL FABRICANTE DE LA CAMILLA PRESENTAR CERTIFICADO DE CUMPLIMIENTO DE NORMATIVA INTERNACIONAL A NOMBRE DEL FABRICANTE DE LA CAMILLA: EN 1865 Y/O	CUMPLE CON LO SOLICITADO EN LAS ESPECIFICACIONES TÉCNICAS, Y ACREDITA SU CUMPLIMIENTO.	CUMPLE CON LO SOLICITADO EN LAS ESPECIFICACIONES TÉCNICAS, Y ACREDITA SU CUMPLIMIENTO.

	EN 1789 Y/O CERTIFICADO ISO 13485:2016 Y/O ISO 9001		
B	ACCESORIOS		
B01	UN (01) GANCHO O MECANISMO DE SEGURIDAD INGRESO Y SALIDA EN LA AMBULANCIA O SEGÚN EL DISEÑO DE CADA FABRICANTE. (OPCIONAL)	CUMPLE CON LO SOLICITADO EN LAS ESPECIFICACIONES TÉCNICAS, Y ACREDITA SU CUMPLIMIENTO.	CUMPLE CON LO SOLICITADO EN LAS ESPECIFICACIONES TÉCNICAS, Y ACREDITA SU CUMPLIMIENTO.
B02	LONA PARA TRANSFER CON ASAS (TRANSFER FLAT).	CUMPLE CON LO SOLICITADO EN LAS ESPECIFICACIONES TÉCNICAS, Y ACREDITA SU CUMPLIMIENTO.	CUMPLE CON LO SOLICITADO EN LAS ESPECIFICACIONES TÉCNICAS, Y ACREDITA SU CUMPLIMIENTO.
B03	UN (01) PORTA SUERO TELESCÓPICO.	CUMPLE CON LO SOLICITADO EN LAS ESPECIFICACIONES TÉCNICAS, Y ACREDITA SU CUMPLIMIENTO.	CUMPLE CON LO SOLICITADO EN LAS ESPECIFICACIONES TÉCNICAS, Y ACREDITA SU CUMPLIMIENTO.
B04	UN (01) JUEGO DE CORREAS DE SUJECCIÓN PARA PIERNAS, ABDOMEN Y TORAX, CON CLIP METÁLICO Y CIERRE FACIL IMPERMEABLE A LIQUIDOS Y FLUIDOS CORPORALES. UN (01) JUEGO DE CORREAS DE SUJECCIÓN PARA PIERNAS, ABDOMEN Y TORAX, CON CLIP METÁLICO	CUMPLE CON LO SOLICITADO EN LAS ESPECIFICACIONES TÉCNICAS, Y ACREDITA SU CUMPLIMIENTO.	CUMPLE CON LO SOLICITADO EN LAS ESPECIFICACIONES TÉCNICAS, Y ACREDITA SU CUMPLIMIENTO.

ESPECIFICACIONES TECNICAS		POSTOR 1	POSTOR 2
DISPOSITIVO MÉDICO		CONSORCIO SOS MACROMEDICA - MACROMEDICA SA RUC 20529457554 - CORPORACION DACMAR SAC RUC 20529457557 - SERVICIOS Y FABRICACIONES OBCAS EIRL RUC 20607079804	BERTONATI TECHNOLOGIES SA RUC 20517698131
CILINDRO DE OXIGENO TIPO D			
A	CARACTERÍSTICAS GENERALES:		
A01	CON CAPACIDAD DE ALMACENAR 425 LITROS DE OXÍGENO APROXIMADAMENTE. CON BALÓN LLENO A PRESIÓN MÁXIMA.	CUMPLE CON LO SOLICITADO EN LAS ESPECIFICACIONES TÉCNICAS, Y ACREDITA SU CUMPLIMIENTO.	CUMPLE CON LO SOLICITADO EN LAS ESPECIFICACIONES TÉCNICAS, Y ACREDITA SU CUMPLIMIENTO.
A02	MATERIAL DE ALUMINIO, TIPO D.	CUMPLE CON LO SOLICITADO EN LAS ESPECIFICACIONES TÉCNICAS, Y ACREDITA SU CUMPLIMIENTO.	CUMPLE CON LO SOLICITADO EN LAS ESPECIFICACIONES TÉCNICAS, Y ACREDITA SU CUMPLIMIENTO.

A03	PARA SUMINISTRO DE OXÍGENO DURANTE EL TRASLADO EN CAMILLA FUERA DE LA AMBULANCIA.	CUMPLE CON LO SOLICITADO EN LAS ESPECIFICACIONES TECNICAS, Y ACREDITA SU CUMPLIMIENTO.	CUMPLE CON LO SOLICITADO EN LAS ESPECIFICACIONES TECNICAS, Y ACREDITA SU CUMPLIMIENTO.
B	COMPONENTES:		
B01	VÁLVULA TIPO (CGA-870).	CUMPLE CON LO SOLICITADO EN LAS ESPECIFICACIONES TECNICAS, Y ACREDITA SU CUMPLIMIENTO.	CUMPLE CON LO SOLICITADO EN LAS ESPECIFICACIONES TECNICAS, Y ACREDITA SU CUMPLIMIENTO.
B04	REGULADOR CON MANÓMETRO DE OXÍGENO.	CUMPLE CON LO SOLICITADO EN LAS ESPECIFICACIONES TECNICAS, Y ACREDITA SU CUMPLIMIENTO.	CUMPLE CON LO SOLICITADO EN LAS ESPECIFICACIONES TECNICAS, Y ACREDITA SU CUMPLIMIENTO.
B05	FLUJOMETRO DE 0 A 15 LPM Ó MAYOR.	CUMPLE CON LO SOLICITADO EN LAS ESPECIFICACIONES TECNICAS, Y ACREDITA SU CUMPLIMIENTO.	CUMPLE CON LO SOLICITADO EN LAS ESPECIFICACIONES TECNICAS, Y ACREDITA SU CUMPLIMIENTO.
C	ACCESORIOS:		
C01	UN (01) HUMIDIFICADOR REUSABLE, ESTERILIZABLE EN AUTOCLAVE.	CUMPLE CON LO SOLICITADO EN LAS ESPECIFICACIONES TECNICAS, Y ACREDITA SU CUMPLIMIENTO.	CUMPLE CON LO SOLICITADO EN LAS ESPECIFICACIONES TECNICAS, Y ACREDITA SU CUMPLIMIENTO.
C02	DIEZ (10) MASCARILLAS CON ELÁSTICO Y TUBOS DE CONEXIÓN PARA PACIENTE ADULTO LIBRE DE LÁTEX.	CUMPLE CON LO SOLICITADO EN LAS ESPECIFICACIONES TECNICAS, Y ACREDITA SU CUMPLIMIENTO.	CUMPLE CON LO SOLICITADO EN LAS ESPECIFICACIONES TECNICAS, Y ACREDITA SU CUMPLIMIENTO.
C03	DIEZ (10) MASCARILLAS CON ELÁSTICO Y TUBOS DE CONEXIÓN PARA PACIENTE PEDIÁTRICO LIBRE DE LÁTEX.	CUMPLE CON LO SOLICITADO EN LAS ESPECIFICACIONES TECNICAS, Y ACREDITA SU CUMPLIMIENTO.	CUMPLE CON LO SOLICITADO EN LAS ESPECIFICACIONES TECNICAS, Y ACREDITA SU CUMPLIMIENTO.
C04	DIEZ (10) MASCARILLAS CON ELÁSTICO Y TUBOS DE CONEXIÓN PARA PACIENTE INFANTE O NEONATAL LIBRE DE LÁTEX.	CUMPLE CON LO SOLICITADO EN LAS ESPECIFICACIONES TECNICAS, Y ACREDITA SU CUMPLIMIENTO.	CUMPLE CON LO SOLICITADO EN LAS ESPECIFICACIONES TECNICAS, Y ACREDITA SU CUMPLIMIENTO.

ESPECIFICACIONES TECNICAS	POSTOR 1	POSTOR 2
DISPOSITIVO MÉDICO	CONSORCIO SOS MACROMEDICA - MACROMEDICA SA RUC 20529457554 - CORPORACION DACMAR SAC RUC 20529457557 - SERVICIOS Y FABRICACIO	BERTONATI TECHNOLOGIES SA RUC 20517698131

		NES OBCAS EIRL RUC 20607079804	
CILINDRO DE OXIGENO TIPO M			
A	CARACTERÍSTICAS GENERALES:		
A01	CON CAPACIDAD DE ALMACENAR 3,450 LITROS DE OXÍGENO APROXIMADAMENTE, TIPO M. CON BALÓN LLENO A PRESIÓN MÁXIMA.	CUMPLE CON LO SOLICITADO EN LAS ESPECIFICACIONES TECNICAS, Y ACREDITA SU CUMPLIMIENTO.	CUMPLE CON LO SOLICITADO EN LAS ESPECIFICACIONES TECNICAS, Y ACREDITA SU CUMPLIMIENTO.
A02	MATERIAL DE ALUMINIO TIPO M.	CUMPLE CON LO SOLICITADO EN LAS ESPECIFICACIONES TECNICAS, Y ACREDITA SU CUMPLIMIENTO.	CUMPLE CON LO SOLICITADO EN LAS ESPECIFICACIONES TECNICAS, Y ACREDITA SU CUMPLIMIENTO.
A03	PARA SUMINISTRO DE OXÍGENO DE TODAS LAS TOMAS DE LA AMBULANCIA	CUMPLE CON LO SOLICITADO EN LAS ESPECIFICACIONES TECNICAS, Y ACREDITA SU CUMPLIMIENTO.	CUMPLE CON LO SOLICITADO EN LAS ESPECIFICACIONES TECNICAS, Y ACREDITA SU CUMPLIMIENTO.
B	COMPONENTES:		
B01	VÁLVULA TIPO GRIFO (CGA-540).	CUMPLE CON LO SOLICITADO EN LAS ESPECIFICACIONES TECNICAS, Y ACREDITA SU CUMPLIMIENTO.	CUMPLE CON LO SOLICITADO EN LAS ESPECIFICACIONES TECNICAS, Y ACREDITA SU CUMPLIMIENTO.
B03	CUBIERTA PROTECTORA DE LA VÁLVULA TIPO GRIFO.	CUMPLE CON LO SOLICITADO EN LAS ESPECIFICACIONES TECNICAS, Y ACREDITA SU CUMPLIMIENTO.	CUMPLE CON LO SOLICITADO EN LAS ESPECIFICACIONES TECNICAS, Y ACREDITA SU CUMPLIMIENTO.
B04	MANÓMETRO DE OXÍGENO DE 0 A 2500 PSI O MÁS, CON SALIDA REGULADA A 50 PSI PARA LA ALIMENTACIÓN DE LAS TOMAS DE LA AMBULANCIA.	CUMPLE CON LO SOLICITADO EN LAS ESPECIFICACIONES TECNICAS, Y ACREDITA SU CUMPLIMIENTO.	CUMPLE CON LO SOLICITADO EN LAS ESPECIFICACIONES TECNICAS, Y ACREDITA SU CUMPLIMIENTO.
B05	DOS (02) FLUJOMETROS DE 0 A 15 LPM, PARA LAS TOMAS DE LA AMBULANCIA.	CUMPLE CON LO SOLICITADO EN LAS ESPECIFICACIONES TECNICAS, Y ACREDITA SU CUMPLIMIENTO.	CUMPLE CON LO SOLICITADO EN LAS ESPECIFICACIONES TECNICAS, Y ACREDITA SU CUMPLIMIENTO.
C	ACCESORIOS:		
C01	DOS (02) HUMIDIFICADORES REUSABLES, ESTERILIZABLES EN AUTOCLAVE.	CUMPLE CON LO SOLICITADO EN LAS ESPECIFICACIONES TECNICAS, Y ACREDITA SU CUMPLIMIENTO.	CUMPLE CON LO SOLICITADO EN LAS ESPECIFICACIONES TECNICAS, Y ACREDITA SU CUMPLIMIENTO.

C02	DIEZ (10) MASCARILLAS CON ELÁSTICO Y TUBOS DE CONEXIÓN PARA PACIENTE ADULTO LIBRE DE LÁTEX.	CUMPLE CON LO SOLICITADO EN LAS ESPECIFICACIONES TÉCNICAS, Y ACREDITA SU CUMPLIMIENTO.	CUMPLE CON LO SOLICITADO EN LAS ESPECIFICACIONES TÉCNICAS, Y ACREDITA SU CUMPLIMIENTO.
C03	DIEZ (10) MASCARILLAS CON ELÁSTICO Y TUBOS DE CONEXIÓN PARA PACIENTE PEDIÁTRICO LIBRE DE LÁTEX.	CUMPLE CON LO SOLICITADO EN LAS ESPECIFICACIONES TÉCNICAS, Y ACREDITA SU CUMPLIMIENTO.	CUMPLE CON LO SOLICITADO EN LAS ESPECIFICACIONES TÉCNICAS, Y ACREDITA SU CUMPLIMIENTO.
C04	DIEZ (10) MASCARILLAS CON ELÁSTICO Y TUBOS DE CONEXIÓN PARA PACIENTE INFANTE O NEONATAL LIBRE DE LÁTEX.	CUMPLE CON LO SOLICITADO EN LAS ESPECIFICACIONES TÉCNICAS, Y ACREDITA SU CUMPLIMIENTO.	CUMPLE CON LO SOLICITADO EN LAS ESPECIFICACIONES TÉCNICAS, Y ACREDITA SU CUMPLIMIENTO.

ESPECIFICACIONES TECNICAS		POSTOR 1	POSTOR 2
MOBILIARIO		CONSORCIO SOS MACROMEDICA – MACROMEDICA SA RUC 20529457554 – CORPORACION DACMAR SAC RUC 20529457557 – SERVICIOS Y FABRICACIONES OBCAS EIRL RUC 20607079804	BERTONATI TECHNOLOGIES SA RUC 20517698131
SILLA DE RUEDAS PLEGABLE			
A	CARACTERÍSTICAS GENERALES:		
A01	BASTIDOR PLEGABLE DE ALUMINIO LIGERO Y MANIOBRABLE.	CUMPLE CON LO SOLICITADO EN LAS ESPECIFICACIONES TÉCNICAS, Y ACREDITA SU CUMPLIMIENTO.	CUMPLE CON LO SOLICITADO EN LAS ESPECIFICACIONES TÉCNICAS, Y ACREDITA SU CUMPLIMIENTO.
A02	CAPACIDAD DE CARGA COMO MÍNIMO DE 150 kg.	CUMPLE CON LO SOLICITADO EN LAS ESPECIFICACIONES TÉCNICAS, Y ACREDITA SU CUMPLIMIENTO.	CUMPLE CON LO SOLICITADO EN LAS ESPECIFICACIONES TÉCNICAS, Y ACREDITA SU CUMPLIMIENTO.
A03	CON CUATRO (04) EMPUÑADURAS PLEGABLES EN EL RESPALDO.	CUMPLE CON LO SOLICITADO EN LAS ESPECIFICACIONES TÉCNICAS, Y ACREDITA SU CUMPLIMIENTO.	CUMPLE CON LO SOLICITADO EN LAS ESPECIFICACIONES TÉCNICAS, Y ACREDITA SU CUMPLIMIENTO.
A04	EN LA PARTE INFERIOR CON DOS (02) EMPUÑADURAS TELESCÓPICAS.	CUMPLE CON LO SOLICITADO EN LAS ESPECIFICACIONES TÉCNICAS, Y	CUMPLE CON LO SOLICITADO EN LAS ESPECIFICACIONES TÉCNICAS, Y

		ACREDITA SU CUMPLIMIENTO.	ACREDITA SU CUMPLIMIENTO.
A05	CON ASIENTO Y RESPALDO DE NYLON RECUBIERTO DE VINILO O LONA SINTÉTICA O MATERIAL DE ACUERDO AL DISEÑO DE CADA FABRICANTE, DE FÁCIL LIMPIEZA DE MANCHAS, SANGRE Y FLUIDOS CORPORALES.	CUMPLE CON LO SOLICITADO EN LAS ESPECIFICACIONES TÉCNICAS, Y ACREDITA SU CUMPLIMIENTO.	CUMPLE CON LO SOLICITADO EN LAS ESPECIFICACIONES TÉCNICAS, Y ACREDITA SU CUMPLIMIENTO.
A06	CON CUATRO (04) RUEDAS, MÍNIMO DOS (02) RUEDAS CON FRENO.	CUMPLE CON LO SOLICITADO EN LAS ESPECIFICACIONES TÉCNICAS, Y ACREDITA SU CUMPLIMIENTO.	CUMPLE CON LO SOLICITADO EN LAS ESPECIFICACIONES TÉCNICAS, Y ACREDITA SU CUMPLIMIENTO.
A07	CINTURÓN O CORREA DE SEGURIDAD PARA INMOVILIZAR AL PACIENTE.	CUMPLE CON LO SOLICITADO EN LAS ESPECIFICACIONES TÉCNICAS, Y ACREDITA SU CUMPLIMIENTO.	CUMPLE CON LO SOLICITADO EN LAS ESPECIFICACIONES TÉCNICAS, Y ACREDITA SU CUMPLIMIENTO.
A08	CON SISTEMA DE ANCLAJE PARA PARED Y/O PISO DE LA AMBULANCIA.	CUMPLE CON LO SOLICITADO EN LAS ESPECIFICACIONES TÉCNICAS, Y ACREDITA SU CUMPLIMIENTO.	CUMPLE CON LO SOLICITADO EN LAS ESPECIFICACIONES TÉCNICAS, Y ACREDITA SU CUMPLIMIENTO.

ESPECIFICACIONES TÉCNICAS		POSTOR 1	POSTOR 2
DISPOSITIVO MÉDICO		CONSORCIO SOS MACROMEDICA – MACROMEDICA SA RUC 20529457554 – CORPORACION DACMAR SAC RUC 20529457557 – SERVICIOS Y FABRICACIONES OBCAS EIRL RUC 20607079804	BERTONATI TECHNOLOGIES SA RUC 20517698131
TABLA RÍGIDA			
A	CARACTERÍSTICAS GENERALES:		
A01	MATERIAL SINTETICO DE ALTA DENSIDAD	CUMPLE CON LO SOLICITADO EN LAS ESPECIFICACIONES TÉCNICAS, Y ACREDITA SU CUMPLIMIENTO.	CUMPLE CON LO SOLICITADO EN LAS ESPECIFICACIONES TÉCNICAS, Y ACREDITA SU CUMPLIMIENTO.
A02	TRASLÚCIDO A LOS RAYOS X.	CUMPLE CON LO SOLICITADO EN LAS ESPECIFICACIONES TÉCNICAS, Y ACREDITA SU CUMPLIMIENTO.	CUMPLE CON LO SOLICITADO EN LAS ESPECIFICACIONES TÉCNICAS, Y ACREDITA SU CUMPLIMIENTO.
A03	PESO LIVIANO MENOR A 8 kg.	CUMPLE CON LO SOLICITADO EN LAS	CUMPLE CON LO SOLICITADO EN LAS

		ESPECIFICACIONES TECNICAS, Y ACREDITA SU CUMPLIMIENTO.	ESPECIFICACIONES TECNICAS, Y ACREDITA SU CUMPLIMIENTO.
A04	TABLA PARA PACIENTE ADULTO.	CUMPLE CON LO SOLICITADO EN LAS ESPECIFICACIONES TECNICAS, Y ACREDITA SU CUMPLIMIENTO.	CUMPLE CON LO SOLICITADO EN LAS ESPECIFICACIONES TECNICAS, Y ACREDITA SU CUMPLIMIENTO.
B	ACCESORIOS		
B01	INMOVILIZADOR DE CABEZA, REUSABLE, IMPERMEABLE, CON FIJACIÓN PARA FRENTE Y MANDÍBULA.	CUMPLE CON LO SOLICITADO EN LAS ESPECIFICACIONES TECNICAS, Y ACREDITA SU CUMPLIMIENTO.	CUMPLE CON LO SOLICITADO EN LAS ESPECIFICACIONES TECNICAS, Y ACREDITA SU CUMPLIMIENTO.
B02	TRES (03) SUJETADORES PARA PIERNA, CINTURA Y TÓRAX.	CUMPLE CON LO SOLICITADO EN LAS ESPECIFICACIONES TECNICAS, Y ACREDITA SU CUMPLIMIENTO.	CUMPLE CON LO SOLICITADO EN LAS ESPECIFICACIONES TECNICAS, Y ACREDITA SU CUMPLIMIENTO.
B03	CON CORREA TIPO "ARAÑA" (SPIDER STRAP)	CUMPLE CON LO SOLICITADO EN LAS ESPECIFICACIONES TECNICAS, Y ACREDITA SU CUMPLIMIENTO.	CUMPLE CON LO SOLICITADO EN LAS ESPECIFICACIONES TECNICAS, Y ACREDITA SU CUMPLIMIENTO.

ESPECIFICACIONES TECNICAS		POSTOR 1	POSTOR 2
EQUIPO DE COMUNICACIONES		CONSORCIO SOS MACROMEDICA – MACROMEDICA SA RUC 20529457554 – CORPORACION DACMAR SAC RUC 20529457557 –SERVICIOS Y FABRICACIONES OBCAS EIRL RUC 20607079804	BERTONATI TECHNOLOGIES SA RUC 20517698131
EQUIPO DE RADIOCOMUNICACIÓN MÓVIL			
A	CARACTERÍSTICAS GENERALES:		
A01	PARA COMUNICACIÓN RADIAL EN VHF CON LA BASE DE OPERACIONES	CUMPLE CON LO SOLICITADO EN LAS ESPECIFICACIONES TECNICAS, Y ACREDITA SU CUMPLIMIENTO.	CUMPLE CON LO SOLICITADO EN LAS ESPECIFICACIONES TECNICAS, Y ACREDITA SU CUMPLIMIENTO.
A02	EQUIPO DE RADIO COMUNICACIÓN CON PANTALLA ILUMINADO PARA SER UTILIZADO COMO MEDIO DE COMUNICACIÓN ENTRE LOS ESTABLECIMIENTOS DE SALUD Y EQUIPO ITINERANTE	CUMPLE CON LO SOLICITADO EN LAS ESPECIFICACIONES TECNICAS, Y	CUMPLE CON LO SOLICITADO EN LAS ESPECIFICACIONES TECNICAS, Y

		ACREDITA SU CUMPLIMIENTO.	ACREDITA SU CUMPLIMIENTO.
A03	EQUIPO DE RADIOCOMUNICACION TIPO VHF DE BUENA CALIDAD CON LAS FRECUENCIAS PROGRAMADAS DEL MINISTERIO DE SALUD TX/RX 166.930 MHZ, 170.610 MHZ, 171.930 MHZ, 160.625MHz UNA FRECUENCIA DE RX 166.930 MHZY TX 171.930 MHZ	CUMPLE CON LO SOLICITADO EN LAS ESPECIFICACIONES TECNICAS, Y ACREDITA SU CUMPLIMIENTO.	CUMPLE CON LO SOLICITADO EN LAS ESPECIFICACIONES TECNICAS, Y ACREDITA SU CUMPLIMIENTO.
A04	NUMERO DE CANALES 1000 PROGRAMABLES NUMERO DE CANALES 68 CANALES O MAYOR PROGRAMABLES	CUMPLE CON LO SOLICITADO EN LAS ESPECIFICACIONES TECNICAS, Y ACREDITA SU CUMPLIMIENTO.	CUMPLE CON LO SOLICITADO EN LAS ESPECIFICACIONES TECNICAS, Y ACREDITA SU CUMPLIMIENTO.
A05	SCANNER EXPLORADOR DE CANALES	CUMPLE CON LO SOLICITADO EN LAS ESPECIFICACIONES TECNICAS, Y ACREDITA SU CUMPLIMIENTO.	CUMPLE CON LO SOLICITADO EN LAS ESPECIFICACIONES TECNICAS, Y ACREDITA SU CUMPLIMIENTO.
A06	CUMPLIMIENTO CON LAS NORMAS IP55, MIL-STD840-G CUMPLIMIENTO CON LAS NORMAS IP55 O SUPERIOR, Y/O MIL-STD810	CUMPLE CON LO SOLICITADO EN LAS ESPECIFICACIONES TECNICAS, Y ACREDITA SU CUMPLIMIENTO.	CUMPLE CON LO SOLICITADO EN LAS ESPECIFICACIONES TECNICAS, Y ACREDITA SU CUMPLIMIENTO.
A07	BLOQUEO DE CANAL OCUPADO	CUMPLE CON LO SOLICITADO EN LAS ESPECIFICACIONES TECNICAS, Y ACREDITA SU CUMPLIMIENTO.	CUMPLE CON LO SOLICITADO EN LAS ESPECIFICACIONES TECNICAS, Y ACREDITA SU CUMPLIMIENTO.
A08	LLAMADA SELECTIVA, GPS, BLUETOOTH, MENSAJES DE TEXTO, PROGRAMABLE EN ESPAÑOL LLAMADA SELECTIVA O GPS U OTRO PROGRAMABLE.	CUMPLE CON LO SOLICITADO EN LAS ESPECIFICACIONES TECNICAS, Y ACREDITA SU CUMPLIMIENTO.	CUMPLE CON LO SOLICITADO EN LAS ESPECIFICACIONES TECNICAS, Y ACREDITA SU CUMPLIMIENTO.
A09	PASSWORD DE SEGURIDAD	CUMPLE CON LO SOLICITADO EN LAS ESPECIFICACIONES TECNICAS, Y ACREDITA SU CUMPLIMIENTO.	CUMPLE CON LO SOLICITADO EN LAS ESPECIFICACIONES TECNICAS, Y ACREDITA SU CUMPLIMIENTO.
A10	IDENTIFICADOR DE LLAMADAS POR PTT-ID	CUMPLE CON LO SOLICITADO EN LAS ESPECIFICACIONES TECNICAS, Y ACREDITA SU CUMPLIMIENTO.	CUMPLE CON LO SOLICITADO EN LAS ESPECIFICACIONES TECNICAS, Y ACREDITA SU CUMPLIMIENTO.
A11	PROGRAMABLE Y AJUSTABLE POR PC SOFTWARE Y CABLE RESPECTIVO	CUMPLE CON LO SOLICITADO EN LAS ESPECIFICACIONES TECNICAS, Y ACREDITA SU CUMPLIMIENTO.	CUMPLE CON LO SOLICITADO EN LAS ESPECIFICACIONES TECNICAS, Y ACREDITA SU CUMPLIMIENTO.
A12	EQUIPO DE RADIOCOMUNICACIÓN PRIVADA CON CERTIFICACIÓN DE HOMOLOGACIÓN OTORGADO POR EL MINISTERIO DE TRANSPORTES Y COMUNICACIONES DEL PERÚ	CUMPLE CON LO SOLICITADO EN LAS ESPECIFICACIONES TECNICAS, Y ACREDITA SU CUMPLIMIENTO.	CUMPLE CON LO SOLICITADO EN LAS ESPECIFICACIONES TECNICAS, Y ACREDITA SU CUMPLIMIENTO.
B	COMPONENTES		
	TRANSMISOR		
B01	POTENCIA DE SALIDA 50 WATTS	CUMPLE CON LO SOLICITADO EN LAS	CUMPLE CON LO SOLICITADO EN LAS

		ESPECIFICACIONES TECNICAS, Y ACREDITA SU CUMPLIMIENTO.	ESPECIFICACIONES TECNICAS, Y ACREDITA SU CUMPLIMIENTO.
	RECEPTOR		
B02	POTENCIA DE SALIDA DE AUDIO: 4 WATTS	CUMPLE CON LO SOLICITADO EN LAS ESPECIFICACIONES TECNICAS, Y ACREDITA SU CUMPLIMIENTO.	CUMPLE CON LO SOLICITADO EN LAS ESPECIFICACIONES TECNICAS, Y ACREDITA SU CUMPLIMIENTO.
	ANTENA MOVIL		
B03	ANTENA MOVIL TIPO VHF/FM SINTONIZADA A LA FRECUENCIA DE OPERACIÓN DEL MINISTERIO DE SALUD GANANCIA DE 3DB O MAYOR, COMPATIBLE CON EL EQUIPO DE RADIO INCLUYE ACCESORIOS PARA SU INSTALACION EN LA AMBULANCIA. IMPEDANCIA DE ANTENA: 50 OHMIOS	CUMPLE CON LO SOLICITADO EN LAS ESPECIFICACIONES TECNICAS, Y ACREDITA SU CUMPLIMIENTO.	CUMPLE CON LO SOLICITADO EN LAS ESPECIFICACIONES TECNICAS, Y ACREDITA SU CUMPLIMIENTO.
B04	ANTENA GPS	CUMPLE CON LO SOLICITADO EN LAS ESPECIFICACIONES TECNICAS, Y ACREDITA SU CUMPLIMIENTO.	CUMPLE CON LO SOLICITADO EN LAS ESPECIFICACIONES TECNICAS, Y ACREDITA SU CUMPLIMIENTO.
C	ACCESORIOS		
C01	CLIP COLGADOR DE MICROFONO	CUMPLE CON LO SOLICITADO EN LAS ESPECIFICACIONES TECNICAS, Y ACREDITA SU CUMPLIMIENTO.	CUMPLE CON LO SOLICITADO EN LAS ESPECIFICACIONES TECNICAS, Y ACREDITA SU CUMPLIMIENTO.
C02	BRACKET, CABLES DE ALIMENTACIÓN Y FUSIBLES DE REPUESTO	CUMPLE CON LO SOLICITADO EN LAS ESPECIFICACIONES TECNICAS, Y ACREDITA SU CUMPLIMIENTO.	CUMPLE CON LO SOLICITADO EN LAS ESPECIFICACIONES TECNICAS, Y ACREDITA SU CUMPLIMIENTO.

ESPECIFICACIONES TECNICAS		POSTOR 1	POSTOR 2
EQUIPO DE COMUNICACIONES		CONSORCIO SOS MACROMEDICA - MACROMEDICA SA RUC 20529457554 - CORPORACION DACMAR SAC RUC 20529457557 - SERVICIOS Y FABRICACIONES OBCAS EIRL RUC 20607079804	BERTONATI TECHNOLOGIES SA RUC 20517698131
HANDY			
A	CARACTERÍSTICAS GENERALES:		
A01	PARA COMUNICACIÓN RADIAL EN VHF ENTRE HANDY CON LA BASE DE OPERACIONES	CUMPLE CON LO SOLICITADO EN LAS ESPECIFICACIONES	CUMPLE CON LO SOLICITADO EN LAS ESPECIFICACIONES

		TECNICAS, Y ACREDITA SU CUMPLIMIENTO.	TECNICAS, Y ACREDITA SU CUMPLIMIENTO.
A02	DOS (02) HANDY DE LA MISMA MARCA DEL EQUIPO DE RADIOCOMUNICACIÓN MÓVIL AMBULANCIA Y COBERTURA EN FRECUENCIA DE 136 A 174 MHZ	CUMPLE CON LO SOLICITADO EN LAS ESPECIFICACIONES TECNICAS, Y ACREDITA SU CUMPLIMIENTO.	CUMPLE CON LO SOLICITADO EN LAS ESPECIFICACIONES TECNICAS, Y ACREDITA SU CUMPLIMIENTO.
A03	EL EQUIPO ESTARÁ PRESINTONIZADO CON LAS FRECUENCIAS RADIALES DEL MINISTERIO DE SALUD TX/RX 166.930 MHZ, 170.610 MHZ, 171.930 MHZ, 160.625 MHZ UNA FRECUENCIA DE RX 166.930 MHZ Y TX 171.930 MHZ	CUMPLE CON LO SOLICITADO EN LAS ESPECIFICACIONES TECNICAS, Y ACREDITA SU CUMPLIMIENTO.	CUMPLE CON LO SOLICITADO EN LAS ESPECIFICACIONES TECNICAS, Y ACREDITA SU CUMPLIMIENTO.
A04	POTENCIA DE SALIDA 5.0 WATTS	CUMPLE CON LO SOLICITADO EN LAS ESPECIFICACIONES TECNICAS, Y ACREDITA SU CUMPLIMIENTO.	CUMPLE CON LO SOLICITADO EN LAS ESPECIFICACIONES TECNICAS, Y ACREDITA SU CUMPLIMIENTO.
A05	SCANNER EXPLORADOR DE CANALES	CUMPLE CON LO SOLICITADO EN LAS ESPECIFICACIONES TECNICAS, Y ACREDITA SU CUMPLIMIENTO.	CUMPLE CON LO SOLICITADO EN LAS ESPECIFICACIONES TECNICAS, Y ACREDITA SU CUMPLIMIENTO.
A06	CUMPLIMIENTO CON LAS NORMAS IP68, MIL-STDG CUMPLIMIENTO CON LAS NORMAS IP55 O SUPERIOR, Y/O MIL-STD810	CUMPLE CON LO SOLICITADO EN LAS ESPECIFICACIONES TECNICAS, Y ACREDITA SU CUMPLIMIENTO.	CUMPLE CON LO SOLICITADO EN LAS ESPECIFICACIONES TECNICAS, Y ACREDITA SU CUMPLIMIENTO.
A07	PANTALLA LCD ALFANUMERICO A COLORES CON BACKLIGHT	CUMPLE CON LO SOLICITADO EN LAS ESPECIFICACIONES TECNICAS, Y ACREDITA SU CUMPLIMIENTO.	CUMPLE CON LO SOLICITADO EN LAS ESPECIFICACIONES TECNICAS, Y ACREDITA SU CUMPLIMIENTO.
A08	CODIFICADOR DE DTMF, CTCSS Y DTCS	CUMPLE CON LO SOLICITADO EN LAS ESPECIFICACIONES TECNICAS, Y ACREDITA SU CUMPLIMIENTO.	CUMPLE CON LO SOLICITADO EN LAS ESPECIFICACIONES TECNICAS, Y ACREDITA SU CUMPLIMIENTO.
A09	1000 CANALES MINIMO 200 CANALES	CUMPLE CON LO SOLICITADO EN LAS ESPECIFICACIONES TECNICAS, Y ACREDITA SU CUMPLIMIENTO.	CUMPLE CON LO SOLICITADO EN LAS ESPECIFICACIONES TECNICAS, Y ACREDITA SU CUMPLIMIENTO.
A10	GPS, VIBRADOR, BLUETOOTH, HOMBRE CAIDO, MENSAJES DE TEXTO, MENU EN ESPAÑOL OPCIONAL: GPS, VIBRADOR, BLUETOOTH, HOMBRE CAIDO, MENSAJES DE TEXTO, MENU EN ESPAÑOL	CUMPLE CON LO SOLICITADO EN LAS ESPECIFICACIONES TECNICAS, Y ACREDITA SU CUMPLIMIENTO.	CUMPLE CON LO SOLICITADO EN LAS ESPECIFICACIONES TECNICAS, Y ACREDITA SU CUMPLIMIENTO.
A11	PROGRAMABLE POR PC (SOFTWARE Y CABLE RESPECTIVO)	CUMPLE CON LO SOLICITADO EN LAS ESPECIFICACIONES TECNICAS, Y ACREDITA SU CUMPLIMIENTO.	CUMPLE CON LO SOLICITADO EN LAS ESPECIFICACIONES TECNICAS, Y ACREDITA SU CUMPLIMIENTO.
A12	INCLUYE ANTENA DE LA MISMA MARCA	CUMPLE CON LO SOLICITADO EN LAS ESPECIFICACIONES TECNICAS, Y	CUMPLE CON LO SOLICITADO EN LAS ESPECIFICACIONES TECNICAS, Y

		ACREDITA SU CUMPLIMIENTO.	ACREDITA SU CUMPLIMIENTO.
B	ACCESORIOS		
B01	CARGADOR DE BATERIA DE MESA	CUMPLE CON LO SOLICITADO EN LAS ESPECIFICACIONES TECNICAS, Y ACREDITA SU CUMPLIMIENTO.	CUMPLE CON LO SOLICITADO EN LAS ESPECIFICACIONES TECNICAS, Y ACREDITA SU CUMPLIMIENTO.
B02	ADAPTADOR PARA CARGA EN VEHÍCULO	CUMPLE CON LO SOLICITADO EN LAS ESPECIFICACIONES TECNICAS, Y ACREDITA SU CUMPLIMIENTO.	CUMPLE CON LO SOLICITADO EN LAS ESPECIFICACIONES TECNICAS, Y ACREDITA SU CUMPLIMIENTO.
B03	CLIP COLGADOR	CUMPLE CON LO SOLICITADO EN LAS ESPECIFICACIONES TECNICAS, Y ACREDITA SU CUMPLIMIENTO.	CUMPLE CON LO SOLICITADO EN LAS ESPECIFICACIONES TECNICAS, Y ACREDITA SU CUMPLIMIENTO.
B04	DOS (02) BATERIAS (CON CLIP AMBAS)	CUMPLE CON LO SOLICITADO EN LAS ESPECIFICACIONES TECNICAS, Y ACREDITA SU CUMPLIMIENTO.	CUMPLE CON LO SOLICITADO EN LAS ESPECIFICACIONES TECNICAS, Y ACREDITA SU CUMPLIMIENTO.
B05	MICRÓFONO PARLANTE MINIMO IP56 MICRÓFONO PARLANTE O DE ACUERDO A CADA FABRICANTE	CUMPLE CON LO SOLICITADO EN LAS ESPECIFICACIONES TECNICAS, Y ACREDITA SU CUMPLIMIENTO.	CUMPLE CON LO SOLICITADO EN LAS ESPECIFICACIONES TECNICAS, Y ACREDITA SU CUMPLIMIENTO.

EVALUACIÓN DE OFERTAS LP 18-2024-GERESA/CS-1		POSTOR 1	POSTOR 2
ADMISION DE OFERTA		CONSORCIO SOS MACROMEDICA – MACROMEDICA SA RUC 20529457554 – CORPORACION DACMAR SAC RUC 20529457557 – SERVICIOS Y FABRICACIONES OBCAS EIRL RUC 20607079804	BERTONATI TECHNOLOGIES SA RUC 20517698131
	Solo para los Equipos Médicos • Copia simple de la Resolución de autorización de registro sanitario o certificado de registro sanitario del bien ofertado, según lo establecido en el D.S. 016-2011 y sus modificatorias (Reglamento para el Registro, Control y vigilancia	CUMPLE CON LO SOLICITADO, ACREDITA DOCUMENTACIÓN SOLICITADA.	CUMPLE CON LO SOLICITADO, ACREDITA DOCUMENTACIÓN SOLICITADA.

	<p>Sanitaria de Productos Farmacéuticos, Dispositivos Médicos y Productos Sanitarios). Vigentes a la fecha de presentación de propuestas, expedido por la DIGEMID a nombre del postor u otros, que describa el producto ofertado.</p> <p>Los datos expresados en la oferta presentan deben coincidir en los datos indicados en el Registro Sanitario del producto ofertado.</p> <p>Cuando se trata de productos importados, se deben presentar el Registro Sanitario o Certificado de Registro Sanitario que permita la comercialización en territorio nacional. (Conforme Oficio N°1494-2011-DIGEMID – DG-DAS/ATAG/MINSA) del 24/05/2011.</p> <p>La vigencia de los registros sanitarios se entenderá prorrogada hasta el pronunciamiento de la institución, siempre que las solicitudes de reinscripción de los productos farmacéuticos, dispositivos médicos y/o productos sanitarios hayan sido presentadas dentro del plazo de vigencia del registro sanitario a reinscribir.</p> <p>Nota: como parte de los documentos de la oferta, para la validación del Registro Sanitario en trámite de renovación, el postor deberá presentar copia de la solicitud de reinscripción y registro sanitario del producto.</p>		
g)	Declaración jurada de plazo de entrega. (Anexo N° 4)	CUMPLE CON LO SOLICITADO, ACREDITA DOCUMENTACIÓN SOLICITADA.	CUMPLE CON LO SOLICITADO, ACREDITA DOCUMENTACIÓN SOLICITADA.
h)	Promesa de consorcio con firmas legalizadas, de ser el caso, en la que se consigne los integrantes, el representante común, el domicilio común y las obligaciones a las que se compromete cada uno de los integrantes del consorcio así como el porcentaje equivalente a dichas obligaciones. (Anexo N° 5)	Presento documento de sustento	No Corresponde
i)	<p>El precio de la oferta en SOLES Adjuntar obligatoriamente el Anexo N° 6.</p> <p>El precio total de la oferta y los subtotales que lo componen son expresados con dos (2) decimales. Los precios unitarios pueden ser expresados con más de dos (2) decimales. sustentado).</p>	<p>En la Pag 62 al 63, de la Oferta del CONSORCIO SOS MACROMEDICA, SE OBSERVA CUATRO (04) ANEXO 06, CON DIFERENTES PROPUESTAS ECONOMICAS, Sabiéndose que la modalidad de contratación para el presente proceso de selección es SUMA ALZADA, se puede precisar, según la ley de contrataciones y su</p>	Presento propuesta económica

Reglamento, en el Artículo 35 SISTEMA DE CONTRATACIÓN, Literal "a)", "A suma alzada, aplicable cuando las cantidades, magnitudes y calidades de la prestación estén definidas en las especificaciones técnicas, en los términos de referencia o, en el caso de obras, en los planos, especificaciones técnicas, memoria descriptiva y presupuesto de obra, respectivas. El postor formula su oferta por un monto fijo integral y por un determinado plazo de ejecución, para cumplir con el requerimiento, (...)

Según lo presentado, por el CONSORCIO SOS MACRMEDICA, no se tiene la certeza cual de los Anexos 06, presentados en la oferta es la correcta, generando una inconsistencia en su propuesta económica, la cual según la ley de contrataciones y su reglamento. Artículo 60, "...", además la propuesta económica es insubsanable, (...), y al respecto se debe tener presente, que el Tribunal de Contrataciones del Estado, a través de la Resolución N° 04244-2021-TCE-S1, indico que cada postor debe ser diligente, y presentar ofertas objetivas, precisas y congruentes, de tal manera que el comité de selección pueda evidenciar claramente su contenido, sin necesidad de que se tenga que

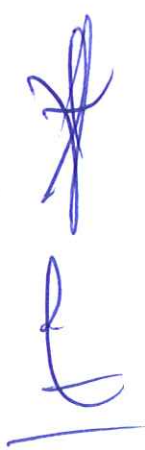

		<p>recurrir a interpretaciones. La presentación de una oferta confusa o incongruente, imposibilita al comité de selección la realización de un análisis objetivo; por lo que dicho organo no podría admitir o calificarla, según corresponda, toda vez que no es su función interpretarla, esclarecer presuntas ambigüedades, o precisar contradicciones o imprecisiones en su contenido, sino, por el contrario aplicar las bases integradas y sus requerimientos para su evaluación.</p>	
ADMISIÓN DE OFERTA		NO ADMITIDA	AMITIDA

3.2	REQUISITOS DE CALIFICACIÓN		
A	CAPACIDAD LEGAL		
	<ul style="list-style-type: none"> • Autorización Sanitaria de Funcionamiento de acuerdo a la Ley N° 29459 y el Reglamento de Establecimientos Farmacéuticos D.S. N°014-2011-SA. • Autorización del ministerio de Salud MINSA – DIGEMID para importar y/o comercializar instrumental y equipo de uso médico o dispositivos médico; a nombre del postor o de sus proveedores. • Autorización de Planta para la fabricación, ensamblaje, montaje o modificación de vehículos de transporte terrestre emitido a nombre del postor y/o fabricante, otorgado por la Dirección de Ordenamiento de Productos Industriales y Fiscalizados (DOPIF) de acuerdo a lo dispuesto por Decreto Supremo N° 006-2021-PRODUCE. 	<p>-----</p> <p>----</p>	<p>PRESENTO DOCUMENTO QUE ACREDITA LOS SOLICITADO</p>
B	EXPERIENCIA DEL POSTOR EN LA ESPECIALIDAD		

<p>El postor debe acreditar un monto facturado acumulado equivalente a S/. 13,000,000.00 (Trece millones con 00/100 soles), por la venta de bienes iguales o similares al objeto de la convocatoria, durante los ocho (8) años anteriores a la fecha de la presentación de ofertas que se computarán desde la fecha de la conformidad o emisión del comprobante de pago, según corresponda.</p> <p>BIENES SIMILARES</p> <p>AMBULANCIA PARA EL TRANSPORTE DE PACIENTES, DE CUALQUIER MARCA Y TIPO, INCLUIDO EL EQUIPO MEDICO ENTREGADO, CONJUNTAMENTE CON LA AMBULANCIA.</p>	<p>----- ----</p>	<p>PRESENTO DOCUMENTO QUE ACREDITA LOS SOLICITADO</p>
<p>FACTOR DE EVALUACIÓN:</p>		
<p>A. PRECIO Evaluación: Se evaluará considerando el precio ofertado por el postor. Acreditación: Se acreditará mediante el documento que contiene el precio de la oferta (Anexo N° 6).</p>		
<p>La evaluación consistirá en otorgar el máximo puntaje a la oferta de precio más bajo y otorgar a las demás ofertas puntajes inversamente proporcionales a sus respectivos precios, según la siguiente fórmula: $Pi = \frac{Om \times PMP}{Oi} = 100$ PUNTOS</p> <p>i = Oferta Pi = Puntaje de la oferta a evaluar Oi = Precio i Om = Precio de la oferta más baja PMP = Puntaje máximo del precio</p>	<p>----- ----</p>	<p>Pi= $\frac{18,880,000 \times 100}{18,880,000}$</p> <p>Pi= 100</p>



ANEXO 02

REVISIÓN DE OFERTAS L.P. N° 18-2024-GERESA/LL

PRIMERA CONVOCATORIA "ADQUISICION DE AMBULANCIAS RURAL TIPO I, RURAL TIPO II, URBANA TIPO III, PARA 40 ESTABLECIMIENTOS DE SALUD, DEPARTAMENTO DE LA LIBERTAD" - IOARR DE OPTIMIZACION"

Ítem único:

- 10 ambulancia rural tipo I
- 27 ambulancia rural tipo II
- 03 ambulancia Urbana tipo III

I. POSTOR: CONSORCIO SOS MACROMEDICA:

OBSERVACION N° 1:

AMBULANCIA RURAL TIPO I

El postor en mención, cita como sustento para el numeral **A14 Sistema eléctrico** los Folios 19 de su propuesta, presentando documentación de elaboración propia y no del fabricante Toyota, o un distribuidor o un representante para acreditar batería y alternador, incumpliendo lo establecido en las bases:

"(...)

A) PARA LA UNIDAD MOVIL Y CABINA MEDICA - EQUIPOS O BIENES A BORDO

- PARAACREDITAR CARACTERÍSTICAS TÉCNICAS RELACIONADAS AL DISEÑO DEL FABRICANTE DEL VEHÍCULO Y EQUIPOS O BIENES A BORDO, MATERIA DE CONVOCATORIA EN PROCEDIMIENTOS DE SELECCIÓN SE EMPLEARÁ: FOLLETOS, INSTRUCTIVOS, MANUALES, CATÁLOGOS O SIMILARES DE FABRICANTE, EN ORIGINAL O COPIAS A COLOR O COPIAS A BLANCO Y NEGRO, TAMBIÉN SE EMPLEARÁ CARTAS DEL FABRICANTE O REPRESENTANTE O CONCESIONARIO DE LA MARCA PARA SUSTENTAR LAS CARACTERÍSTICAS TÉCNICAS DEL VEHICULO Y/O CABINA DE ATENCION MEDICA Y PARA LOS EQUIPOS O BIENES A BORDO; DICHAS CARTAS CON FECHA MÁXIMO DE ANTIGÜEDAD 12 MESES A LA PRESENTACIÓN DE LA OFERTAS. RESPECTO AL SUSTENTO GRÁFICO (PLANOS, FIGURAS O IMÁGENES), QUE SUSTENTAN EL (LOS) BIEN(ES) OFERTADO(S), OBJETO DE LA CONVOCATORIA, TENDRÁ QUE ESTAR COMPATIBILIZADO CON EL SUSTENTO LITERAL CORRESPONDIENTE. SI EN LAS PROPUESTAS, EXISTIERA CONTRADICCIONES ENTRE EL SUSTENTO GRÁFICO Y LITERAL, ÉSTAS SERÁN DESESTIMADAS.

Se acreditarán las siguientes características técnicas:

- UNIDAD MÓVIL Y CABINA MÉDICA: MOTOR, CILINDRADA, POTENCIA, TORQUE, TRANSMISIÓN, TRACCIÓN, SISTEMA DE DIRECCIÓN, SISTEMA DE FRENOS, **SISTEMA ELÉCTRICO**, ESCAPE DE GASES, MOBILIARIO INCORPORADO A LA CABINA DE ATENCIÓN MÉDICA Y HERRAMIENTAS (GATA HIDRÁULICA Y COMPRESOR DE AIRE).

(...)

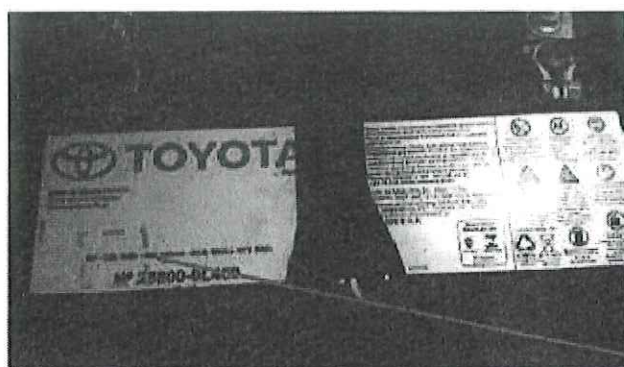

A14.
Sistema eléctrico:
- Batería: 12 voltios, con capacidad
65 ah.

[Handwritten signature]
FRANK ROLY VÁSQUEZ MERA
REPRESENTANTE COMERCIAL

Teléfonos: (01) 340.42.51 Anexo 212 / 995.951.385 / 980.105.347 / 975.614.065
Email: consorciososmacromedica@gmail.com

OBSERVACION N° 2:

AMBULANCIA RURAL TIPO I

El postor en mención, el folio 41 de su propuesta, cita como sustento para el literal: “**D MOBILIARIO INCORPORADO A LA CABINA DE ATENCIÓN MÉDICA**”, numeral D01, presentación de documentación de elaboración propia y no del fabricante de la cabina medica o representante de la marca, incumpliendo lo establecido en las bases:

“(...)”

B) PARA LA UNIDAD MOVIL Y CABINA MEDICA - EQUIPOS O BIENES A BORDO

- PARA ACREDITAR CARACTERÍSTICAS TÉCNICAS RELACIONADAS AL DISEÑO DEL FABRICANTE DEL VEHÍCULO Y EQUIPOS O BIENES A BORDO, MATERIA DE CONVOCATORIA EN PROCEDIMIENTOS DE SELECCIÓN SE EMPLEARÁ: FOLLETOS, INSTRUCTIVOS, MANUALES, CATÁLOGOS O SIMILARES DE FABRICANTE, EN ORIGINAL O COPIAS A COLOR O COPIAS A BLANCO Y NEGRO, TAMBIÉN SE EMPLEARÁ CARTAS DEL FABRICANTE O REPRESENTANTE O CONCESIONARIO DE LA MARCA PARA SUSTENTAR LAS CARACTERÍSTICAS TÉCNICAS DEL VEHICULO Y/O CABINA DE ATENCION MEDICA Y PARA LOS EQUIPOS O BIENES A BORDO; DICHAS CARTAS CON FECHA MÁXIMO DE ANTIGÜEDAD 12 MESES A LA PRESENTACIÓN DE LA OFERTAS. RESPECTO AL SUSTENTO GRÁFICO (PLANOS, FIGURAS O

Se acreditarán las siguientes características técnicas:

- (...)

1941



Na Escala de Dura para a Escala de
Tabela Rigida

AMBULANCIA RURAL TIPO II

“(..)

C) PARA LA UNIDAD MOVIL Y CABINA MEDICA - EQUIPOS O BIENES A BORDO

- PARA ACREDITAR CARACTERÍSTICAS TÉCNICAS RELACIONADAS AL DISEÑO DEL FABRICANTE DEL VEHÍCULO Y EQUIPOS O BIENES A BORDO, MATERIA DE CONVOCATORIA EN PROCEDIMIENTOS DE SELECCIÓN SE EMPLEARÁ: FOLLETOS, INSTRUCTIVOS, MANUALES, CATÁLOGOS O SIMILARES DE FABRICANTE, EN ORIGINAL O COPIAS A COLOR O COPIAS A BLANCO Y NEGRO, TAMBIÉN SE EMPLEARÁ CARTAS DEL FABRICANTE O REPRESENTANTE O CONCESIONARIO DE LA MARCA PARA SUSTENTAR LAS

CARACTERÍSTICAS TÉCNICAS DEL VEHICULO Y/O CABINA DE ATENCION MEDICA Y PARA LOS EQUIPOS O BIENES A BORDO; DICHAS CARTAS CON FECHA MÁXIMO DE ANTIGÜEDAD 12 MESES A LA PRESENTACIÓN DE LA OFERTAS. RESPECTO AL SUSTENTO GRÁFICO (PLANOS, FIGURAS O IMÁGENES), QUE SUSTENTAN EL (LOS) BIEN(ES) OFERTADO(S), OBJETO DE LA CONVOCATORIA, TENDRÁ QUE ESTAR COMPATIBILIZADO CON EL SUSTENTO LITERAL CORRESPONDIENTE. SI EN LAS PROPUESTAS, EXISTIERA CONTRADICCIONES ENTRE EL SUSTENTO GRÁFICO Y LITERAL, ÉSTAS SERÁN DESESTIMADAS.

Se acreditarán las siguientes características técnicas:

- UNIDAD MÓVIL Y CABINA MÉDICA: MOTOR, CILINDRADA, POTENCIA, TORQUE, TRANSMISIÓN, TRACCIÓN, SISTEMA DE DIRECCIÓN, SISTEMA DE FRENOS, **SISTEMA ELÉCTRICO**, ESCAPE DE GASES, MOBILIARIO INCORPORADO A LA CABINA DE ATENCIÓN MÉDICA Y HERRAMIENTAS (GATA HIDRÁULICA Y COMPRESOR DE AIRE).

(...)

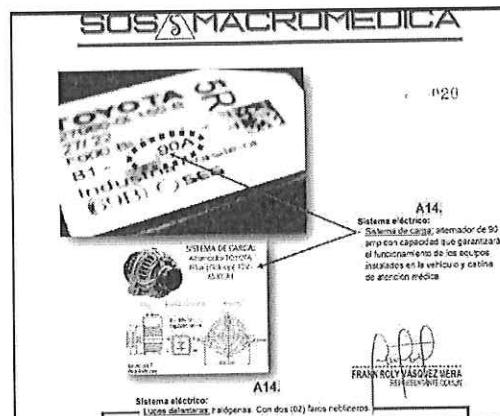
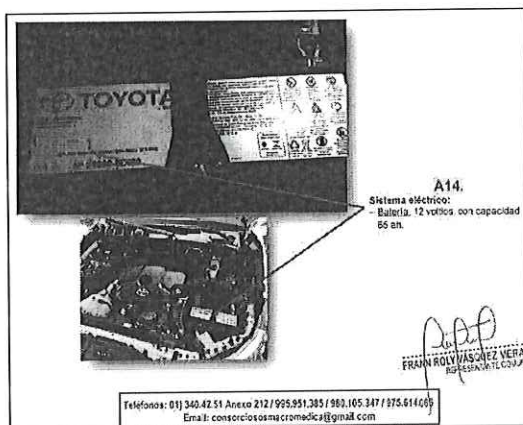

Folios 19 y 20 que el postor sustenta el numeral A14 Sistema eléctrico.

OBSERVACION N° 4:

AMBULANCIA RURAL TIPO II

El postor en mención, el folio 40 de su propuesta, cita como sustento para el literal: "**D MOBILIARIO INCORPORADO A LA CABINA DE ATENCIÓN MÉDICA**", numeral D01, presentación de documentación de elaboración propia y no del fabricante de la cabina medica o representante de la marca, incumpliendo lo establecido en las bases:

"(...)

D) PARA LA UNIDAD MOVIL Y CABINA MEDICA - EQUIPOS O BIENES A BORDO

- PARAACREDITAR CARACTERÍSTICAS TÉCNICAS RELACIONADAS AL DISEÑO DEL FABRICANTE DEL VEHÍCULO Y EQUIPOS O BIENES A BORDO, MATERIA DE CONVOCATORIA EN PROCEDIMIENTOS DE SELECCIÓN SE EMPLEARÁ:

FOLLETOS, INSTRUCTIVOS, MANUALES, CATÁLOGOS O SIMILARES DE FABRICANTE, EN ORIGINAL O COPIAS A COLOR O COPIAS A BLANCO Y NEGRO, TAMBIÉN SE EMPLEARÁ CARTAS DEL FABRICANTE O REPRESENTANTE O CONCESIONARIO DE LA MARCA PARA SUSTENTAR LAS CARACTERÍSTICAS TÉCNICAS DEL VEHICULO Y/O CABINA DE ATENCION MEDICA Y PARA LOS EQUIPOS O BIENES A BORDO; DICHAS CARTAS CON FECHA MÁXIMO DE ANTIGÜEDAD 12 MESES A LA PRESENTACIÓN DE LA OFERTAS. RESPECTO AL SUSTENTO GRÁFICO (PLANOS, FIGURAS O IMÁGENES), QUE SUSTENTAN EL (LOS) BIEN(ES) OFERTADO(S), OBJETO DE LA CONVOCATORIA, TENDRÁ QUE ESTAR COMPATIBILIZADO CON EL SUSTENTO LITERAL CORRESPONDIENTE. SI EN LAS PROPUESTAS, EXISTIERA CONTRADICCIONES ENTRE EL SUSTENTO GRÁFICO Y LITERAL, ÉSTAS SERÁN DESESTIMADAS.

Se acreditarán las siguientes características técnicas:

- UNIDAD MÓVIL Y CABINA MÉDICA: MOTOR, CILINDRADA, POTENCIA, TORQUE, TRANSMISIÓN, TRACCIÓN, SISTEMA DE DIRECCIÓN, SISTEMA DE FRENOS, SISTEMA ELÉCTRICO, ESCAPE DE GASES, **MOBILIARIO INCORPORADO A LA CABINA DE ATENCIÓN MÉDICA** Y HERRAMIENTAS (GATA HIDRÁULICA Y COMPRESOR DE AIRE).

(...)"



Folio 40: Sustento el numeral **D01** AMBULANCIA RURAL TIPO II

OBSERVACION N° 5:

AMBULANCIA URBANA TIPO III

El postor en mención, el folio 40 de su propuesta, cita como sustento para el literal: "**D MOBILIARIO INCORPORADO A LA CABINA DE ATENCIÓN MÉDICA**", numeral D01, presentación de documentación de elaboración propia y no del fabricante de la cabina medica o representante de la marca, incumpliendo lo establecido en las bases:

“(…)

E) PARA LA UNIDAD MOVIL Y CABINA MEDICA - EQUIPOS O BIENES A BORDO

- PARA ACREDITAR CARACTERÍSTICAS TÉCNICAS RELACIONADAS AL DISEÑO DEL FABRICANTE DEL VEHÍCULO Y EQUIPOS O BIENES A BORDO, MATERIA DE CONVOCATORIA EN PROCEDIMIENTOS DE SELECCIÓN SE EMPLEARÁ: FOLLETOS, INSTRUCTIVOS, MANUALES, CATÁLOGOS O SIMILARES DE FABRICANTE, EN ORIGINAL O COPIAS A COLOR O COPIAS A BLANCO Y NEGRO, TAMBIÉN SE EMPLEARÁ CARTAS DEL FABRICANTE O REPRESENTANTE O CONCESIONARIO DE LA MARCA PARA SUSTENTAR LAS CARACTERÍSTICAS TÉCNICAS DEL VEHICULO Y/O CABINA DE ATENCION MEDICA Y PARA LOS EQUIPOS O BIENES A BORDO; DICHAS CARTAS CON FECHA MÁXIMO DE ANTIGÜEDAD 12 MESES A LA PRESENTACIÓN DE LA OFERTAS. RESPECTO AL SUSTENTO GRÁFICO (PLANOS, FIGURAS O IMÁGENES), QUE SUSTENTAN EL (LOS) BIEN(ES) OFERTADO(S), OBJETO DE LA CONVOCATORIA, TENDRÁ QUE ESTAR COMPATIBILIZADO CON EL SUSTENTO LITERAL CORRESPONDIENTE. SI EN LAS PROPUESTAS, EXISTIERA CONTRADICCIONES ENTRE EL SUSTENTO GRÁFICO Y LITERAL, ÉSTAS SERÁN DESESTIMADAS.

Se acreditarán las siguientes características técnicas:

- UNIDAD MÓVIL Y CABINA MÉDICA: MOTOR, CILINDRADA, POTENCIA, TORQUE, TRANSMISIÓN, TRACCIÓN, SISTEMA DE DIRECCIÓN, SISTEMA DE FRENOS, SISTEMA ELÉCTRICO, ESCAPE DE GASES, **MOBILIARIO INCORPORADO A LA CABINA DE ATENCIÓN MÉDICA** Y HERRAMIENTAS (GATA HIDRÁULICA Y COMPRESOR DE AIRE).

(…)”



MOBILIARIO INCORPORADO A LA CABINA DE ATENCIÓN MÉDICA

nº40

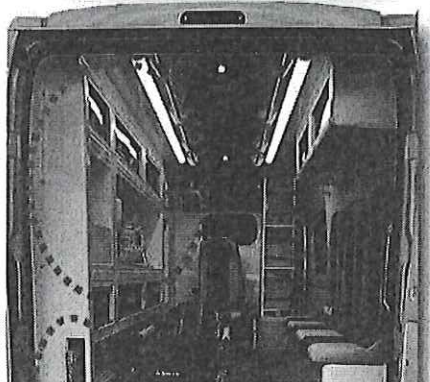
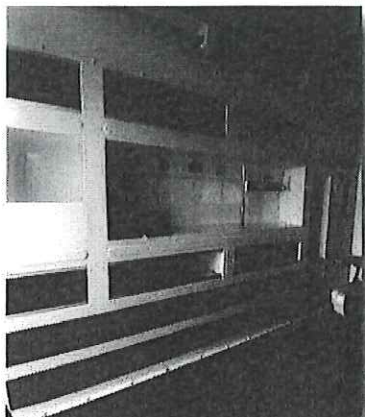

D01.

- Un (01) gabinete empotrado y sujeto al interior del vehículo, colocado de extremo a extremo en lado izquierdo de la unidad,
- Con estantería en material sintético, de alto impacto, completamente liso, sin porosidades, rígido, impermeable de fácil lavado y desinfección, para guardar ordenadamente equipos médicos, medicamentos e insumos,
- Con puertas transparentes, resistente a los golpes.

Folio 40: Sustento el numeral D01 AMBULANCIA URBANBA TIPO III.

A handwritten signature in blue ink, consisting of a stylized 'K' followed by a long horizontal stroke.

A handwritten signature in blue ink, consisting of a stylized 'C' followed by a long horizontal stroke.