

ACTA DE ADMISION, EVALUACIÓN, CALIFICACIÓN Y OTORGAMIENTO DE BUENA PRO

LICITACIÓN PÚBLICA N° 012-2024-MPT – PRIMERA CONVOCATORIA

CONTRATACIÓN DE BIENES

“ADQUISICIÓN DE UNIFORMES PARA EL SINTRO DE VERANO E INVIERNO CORRESPONDIENTE AL AÑO 2024”

Siendo las 08:00 horas del día 06 de noviembre de 2024, en la oficina de la Sub Gerencia de Abastecimiento de la Municipalidad Provincial de Trujillo, sito en JR. DIEGO DE ALMAGRO N° 525 – TRUJILLO - TRUJILLO, el Comité de Selección, responsable de la conducción del Procedimiento de Selección **LICITACIÓN PÚBLICA N° 012-2024-MPT para la ADQUISICIÓN DE UNIFORMES PARA EL SINTRO DE VERANO E INVIERNO CORRESPONDIENTE AL AÑO 2024**, conformado por las siguientes personas:

Presidente : Víctor Ronald Cáceda Villanueva
Primer Miembro : Luis Alberto Soto Cruz
Segundo Miembro : José Carlos C. Silvestre Contreras

PRIMERO:

En el presente acto se deja constancia que, de la revisión de la plataforma SEACE, se advierte la existencia de veintitrés (23) participantes registrados en el SEACE.

Nro.	Tipo proveedor	RUC/Código	Nombre o Razón Social	Fecha de registro en el SEACE	Estado	Advertencia	Fecha de registro	Fecha de registro	Acciones
1	Proveedor con RUC	10180739489	GUEVARA LUNA VICTORIA HENRY LEONEL	25/10/2024	Válido		25/10/2024	10180739489	🔍🔄🗑️
2	Proveedor con RUC	10706937931	LA ROSA BARDALES ADRIANO SEBASTIAN	19/09/2024	Válido		19/09/2024	10706937931	🔍🔄🗑️
3	Proveedor con RUC	20389590852	TINMAR S.R.LTDA.	30/09/2024	Válido		30/09/2024	20389590852	🔍🔄🗑️
4	Proveedor con RUC	20481802726	PROVEEDORES GENERALES DEL NORTE S.A.C.	01/10/2024	Válido		01/10/2024	20481802726	🔍🔄🗑️
5	Proveedor con RUC	20481925135	GEEP PERU SRL	01/10/2024	Válido		01/10/2024	20481925135	🔍🔄🗑️
6	Proveedor con RUC	20510798687	ANTAMINKA EMPRESA INDUSTRIAL Y SERVICIO MULTIPLES ANDINA SOCIEDAD ANONIMA CERRADA	18/09/2024	Válido		18/09/2024	20510798687	🔍🔄🗑️
7	Proveedor con RUC	20536593145	CREACIONES EVER S.A.C.	18/09/2024	Válido		18/09/2024	20536593145	🔍🔄🗑️
8	Proveedor con RUC	20537916380	LESE 6 S.A.C.	19/09/2024	Válido		19/09/2024	20537916380	🔍🔄🗑️
9	Proveedor con RUC	20565694210	BOOT KALLPA SOCIEDAD ANONIMA CERRADA	29/10/2024	Válido		29/10/2024	20565694210	🔍🔄🗑️
10	Proveedor con RUC	20600495152	DI FRANZO CORPORATION SOCIEDAD ANONIMA CERRADA - DI FRANZO CORPORATION S.A.C.	23/10/2024	Válido		23/10/2024	20600495152	🔍🔄🗑️

24 registros encontrados, mostrando 10 registro(s), de 1 a 10. Página 1 / 3

2 3 > 10

Nro.	Tipo proveedor	RUC/Código	Nombre o Razón Social	Fecha de registro en el padrón	Estado	Advertencia	Fecha de registro	Número de Registro	Acciones
11	Proveedor con RUC	20600770935	CABALLERO DE LA LEY S.A.C.	23/09/2024	Válido		23/09/2024	20600770935	🔍📄
12	Proveedor con RUC	20601115795	CORPORACION IDOLO S.A.C	19/09/2024	Válido		19/09/2024	20601115795	🔍📄
13	Proveedor con RUC	20602111106	ARANZAZU REPRESENTACIONES EN GENERAL VENTAS Y SERVICIOS E.I.R.L	01/10/2024	Válido		01/10/2024	20602111106	🔍📄
14	Proveedor con RUC	20603504845	CORPORACION TEXTIL SAN DIEGO E.I.R.L	01/10/2024	Válido		01/10/2024	20603504845	🔍📄
15	Proveedor con RUC	20604016305	GG INGENIEROS E.I.R.L.	19/09/2024	Válido		19/09/2024	20604016305	🔍📄
16	Proveedor con RUC	20604057923	DALE COMPAÑIA E.I.R.L.	19/09/2024	Válido		19/09/2024	20604057923	🔍📄
17	Proveedor con RUC	20604057958	INDUSTRIAL ZARET E.I.R.L.	19/09/2024	Válido		19/09/2024	20604057958	🔍📄
18	Proveedor con RUC	20605638938	LAZO 'S EMPRESARIALES E.I.R.L.	20/09/2024	Válido		20/09/2024	20605638938	🔍📄
19	Proveedor con RUC	20607778125	CASALINA & CIA E.I.R.L.	25/10/2024	Válido		25/10/2024	20607778125	🔍📄
20	Proveedor con RUC	20608226495	GRUPO STS S.A.C.	01/10/2024	Válido		01/10/2024	20608226495	🔍📄

24 registros encontrados, mostrando 10 registro(s), de 11 a 20. Página 2 / 3.

1 3

Nro.	Tipo proveedor	RUC/Código	Nombre o Razón Social	Fecha de registro en el padrón	Estado	Advertencia	Fecha de registro	Número de Registro	Acciones
21	Proveedor con RUC	20609207290	AMANAR CONFECCIONES & TEXTILES SRL	18/09/2024	Válido		18/09/2024	20609207290	🔍📄
22	Proveedor con RUC	20610239171	SOLUCIONES YOSANG S.A.C.	21/10/2024	Válido		21/10/2024	20610239171	🔍📄
23	Proveedor con RUC	20610763155	IBERIAN WOLF S.A.C.	20/09/2024	Válido		20/09/2024	20610763155	🔍📄
24	Proveedor con RUC	20612492221	SHOKE E.I.R.L.	23/09/2024	Válido		23/09/2024	20612492221	🔍📄

24 registros encontrados, mostrando 4 registro(s), de 21 a 24. Página 3 / 3.

1 2

POSTORES QUE PRESENTARON OFERTA

Presentación de ofertas/expresión de interés

Entidad convocante : MUNICIPALIDAD PROVINCIAL DE TRUJILLO
 Nomenclatura : LP-SM-12-2024-MPT/CS-1
 Nro. de convocatoria : 1
 Objeto de contratación : Bien
 Descripción del objeto : ADQUISICION DE UNIFORME PARA EL SINTRO DE VERANO E INVIERNO CORRESPONDIENTE AL AÑO 2024

Nro. Item	Descripción del Item	Fecha Presentación	Hora Presentación	Forma de presentación
1	ADQUISICION DE UNIFORMES PARA EL SINTRO DE VERANO E INVIERNO CORRESPONDIENTE AL AÑO 2024			
20605638938	MODAS Y CUEROS	31/10/2024	16:20:17	Electronico

Asimismo, atendiendo a lo dispuesto en el numeral 9.10 del artículo 9 del Reglamento de la Ley de Contrataciones del Estado, el Comité de Selección procedió a verificar la vigencia del Registro Nacional de Proveedores de los postores, advirtiendo en este extremo lo siguiente:

Nro.	Nombre o Razón Social del Participante	RUC	Vigente desde
1	CONSORCIO MODAS Y CUEROS	Lazos Empresariales EIRL	21/07/2020
		Caballero de la Ley SAC	02/06/2022

SEGUNDO:

El Comité de Selección informa que, según el cronograma del procedimiento de selección, corresponde llevar a cabo la admisión, evaluación y otorgamiento de la buena pro del presente procedimiento.

TERCERO

Considerando lo dispuesto en el artículo 73 del Reglamento de la Ley de Contrataciones del Estado, corresponde verificar la presentación de los documentos para la admisión de las ofertas de los postores. Luego de efectuada dicha acción, el Órgano Encargado de las Contrataciones verifica lo siguiente:

ADMISIÓN DE OFERTAS

Consorcio MODAS Y CUEROS

a) Declaración Jurada de datos del postor (Anexo N° 1)	Cumple
b) Documento que acredite la representación de quien suscribe la oferta	Cumple
c) Declaración Jurada de acuerdo con el literal b) del art. 52 del Reglamento (Anexo N° 2).	Cumple
d) Declaración Jurada de cumplimiento de las EE.TT. (Anexo N° 3)	Cumple
e) Muestras por cada bien ofertado	Cumple¹
f) Declaración Jurada de plazo de entrega (Anexo 4)	Cumple
g) Promesa de consorcio (Anexo N° 5)	Cumple
h) Precio de la oferta en SOLES (Anexo N°6)	Cumple
RESULTADO DE ADMISIÓN	OFERTA ADMITIDA

Tal como se ha detallado, se **ADMITE** la oferta del **Consorcio MODAS Y CUEROS**

CUARTO

EVALUACIÓN DE OFERTAS TÉCNICAS

De conformidad con el artículo 74 del Reglamento de la Ley de Contrataciones, la evaluación de ofertas consiste en la aplicación de los factores de evaluación a las ofertas que cumplen con lo señalado en el numeral 73.2 del artículo 73, con el objeto de determinar la oferta con el mejor puntaje y orden de prelación de las ofertas.

La evaluación se realiza sobre la base de cien (100) puntos.

Para determinar la oferta con el mejor puntaje y el orden de prelación de las ofertas se consideró lo siguiente:

¹ Según Informe Técnico Textil N° 01, suscrito por la Ing. Ada Socorro Romero Loardo – CIP 61655, el mismo que se adjunta a la presente acta.

FACTOR DE EVALUACIÓN	PUNTAJE / METODOLOGÍA PARA SU ASIGNACIÓN
A. PRECIO	
<u>Evaluación:</u> Se evaluará considerando el precio ofertado por el postor. <u>Acreditación:</u> Se acreditará mediante el documento que contiene el precio de la oferta (Anexo N° 6).	La evaluación consistirá en otorgar el máximo puntaje a la oferta de precio más bajo y otorgar a las demás ofertas puntajes inversamente proporcionales a sus respectivos precios, según la siguiente fórmula: $P_i = \frac{O_m \times PMP}{O_i}$ <i>i</i> = Oferta <i>Pi</i> = Puntaje de la oferta a evaluar <i>Oi</i> = Precio <i>i</i> <i>O_m</i> = Precio de la oferta más baja <i>PMP</i> = Puntaje máximo del precio 100 puntos

Consorcio MODAS Y CUEROS		
PRECIO S/		PUNTAJE TOTAL
IMPORTE	PUNTAJE	
S/ 1'958,000.00	100	100

En tal sentido, el resultado de la evaluación de ofertas es el siguiente:

POSTORES	PRECIO	PUNTAJE TOTAL	ORDEN DE PRELACIÓN
CONSORCIO MODAS Y CUEROS	100 puntos (S/ 1'958,000.00)	100 puntos	1° LUGAR

QUINTO

CALIFICACION DE OFERTAS TECNICAS

De conformidad con el artículo 75 del Reglamento de la Ley de Contrataciones del Estado, luego de culminada la evaluación, corresponde calificar a los postores que obtuvieron el primer y segundo lugar, según el orden de prelación, verificando que cumplan con los requisitos de calificación especificados en las bases. La oferta del postor que no cumpla con los requisitos de calificación será descalificada.

En ese sentido, corresponde verificar el cumplimiento de los Requisitos de Calificación de las ofertas de los postores que ocuparon el primer y segundo lugar en el orden de prelación, verificándose el siguiente resultado:

CONSORCIO MODAS Y CUEROS

B	EXPERIENCIA DEL POSTOR: CUMPLE	
B.1	FACTURACIÓN	El postor acredita un monto facturado acumulado equivalente a S/ 4'043,814.04 Soles ² , por la venta de bienes iguales o

² El postor presentó el Contrato N° 035-2024-OGAF/MDSJL, correspondiente a la ADQUISICION DE ACCESORIOS DE SEGURIDAD PARA EL PERSONAL GOT – GRUPO DE OPERACIONES TACTICAS PARA LA SUBGERENCIA DE FISCALIZACION Y SANCIONES ADMINISTRATIVA DE LA

	similares al objeto de la convocatoria, durante un periodo no mayor a ocho (8) años a la fecha de la presentación de ofertas.
	Dicho monto supera a lo requerido en las bases integradas del procedimiento de selección, las cuales establecen el deber de acreditar un monto facturado acumulado equivalente a S/ 3'000,000.00. Es decir, Cumple dicho requisito. Asimismo, cumple con adjuntar la documentación requerida en las bases integradas para su acreditación.
RESULTADO DE LA CALIFICACIÓN	CALIFICADA

SEXTO

OTORGAMIENTO DE LA BUENA PRO

En tal sentido, de conformidad con el artículo 76 del Reglamento de la Ley de Contrataciones del Estado, al haber ocupado el primer lugar en el orden de prelación en la etapa de evaluación y luego de la verificación del cumplimiento de los requisitos de calificación de ofertas establecidos en las Bases Integradas, el Comité de Selección, procede a otorgar la Buena Pro de la Licitación Pública N° 012-2024-MPT – PRIMERA CONVOCATORIA - **ADQUISICIÓN DE BIENES "ADQUISICIÓN DE UNIFORMES PARA EL SINTRO DE VERANO E INVIERNO CORRESPONDIENTE AL AÑO 2024"**, según el siguiente detalle:

POSTOR GANADOR	PRECIO OFERTADO
CONSORCIO MODAS Y CUEROS	S/ 1'958,000.00 (Un millón novecientos cincuenta y ocho mil con 00/100 soles)

Luego de leída y aprobada la presente acta y siendo las 09:30 horas del mismo día, señal de conformidad y aprobación del texto del Acta, se suscribe.



Victor Ronald Cáceda Villanueva
PRESIDENTE

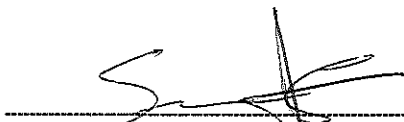

Luis Alberto Soto Cruz
PRIMER MIEMBRO

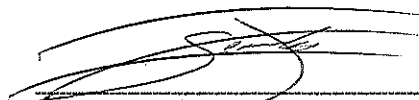

José Carlos C. Silvestre Contreras
SEGUNDO MIEMBRO

MUNICIPALIDAD DE SAN JUAN DE LURIGANCHO, ADJUNTANDO EL MEMORANDUM N° 2688-2024-MDSJL/GOP-SFSA; NO OBSTANTE, DICHA EXPERIENCIA A CRITERIO DEL COMITÉ DE SELECCIÓN NO SE ENCUENTRA ACREDITADA QUE CORRESPONDA A LA DEFINICIÓN DE BIENES SIMILARES DL PRESENTE PROCEDIMIENTO DE SELECCIÓN, MOTIVO POR EL CUAL NO FUE TOMADO EN CUENTA.

INFORME TÉCNICO TEXTIL N° 01
PRIMER ENTREGABLE
ETAPA EVALUACIÓN DE MUESTRAS
LICITACIÓN PÚBLICA N° 12-2024-MPT/CS
CONTRATACIÓN DE BIENES
“ADQUISICIÓN DE UNIFORMES PARA EL SINTRO DE VERANO E
INVIERNO CORRESPONDIENTE AL AÑO 2024”



SOLICITANTE: MUNICIPALIDAD PROVINCIAL DE TRUJILLO
ESPECIALISTA: Ing. Ada Socorro Romero Loardo
CIP 61655

Lima, 05 de noviembre de 2024

CONTENIDO

1.-	PORTADA.....	1
2.-	RESPONSABLE ESPECIALISTA TEXTIL.....	3
3.-	SOLICITANTE.....	3
4.-	OBJETO DE LA PERICIA.....	3
5.-	ANTECEDENTES	3
6.-	METODOLOGIA.....	4
7.-	FUENTES DE INFORMACIÓN	6
8.-	EVALUACIÓN TÉCNICA DE TEXTILES	6
9.-	RESULTADOS DE EVALUACIÓN	8
10.-	OBSERVACIONES	85
11.-	CONCLUSIONES	85

2.- ESPECIALISTA TEXTIL

Ing. Ada Socorro Romero Loardo CIP 61655

Miembro habilitado del Centro de Peritaje "Guillermo

Vaudenay Reyes "del Colegio de Ingenieros del Perú. Sede LIMA

Perito en el sector textil- manufactura.

Peritajes en procesos textiles, tintura, productos de higiene y alimentos.

3.- SOLICITANTE

Municipalidad Provincial de Trujillo

Sub Gerencia de Abastecimiento.

RUC 20175639391

Orden de servicio N° 0002439

Dirección: Jr. Almagro N°525 Centro Histórico Trujillo—La Libertad.

4.- OBJETO DE LA PERICIA

Evaluación de muestras de bienes, presentadas por postores, según especificaciones técnicas contenidas en Bases de L.P. 12-2024-MPT/CS

5.- ANTECEDENTES

El 04 de noviembre del 2024, la entidad Municipalidad Provincial de Trujillo, me comunica que las muestras ya se encuentran en entidad para su respectiva evaluación.

Se procede a ejecutar la evaluación técnica textil.

6.-METODOLOGÍA.

Metodología para evaluación de insumos según Especificaciones Técnicas contenidas en Bases de proceso:

Se evalúan:

- Composición química del insumo principal, mediante prueba cualitativa de llama y métodos organolépticos.
- Características como tipo de tejido, densidad de tejido, título de hilo; mediante prueba cualitativa. Se verificará densidad mediante uso de balanza digital calibrada.
- Evaluación de color según tonalidad referencial elegida por entidad.

CUADRO N° 1
MECANISMO DE EVALUACION DE MUESTRAS

N°	ASPECTOS	VERIFICACION	Método de verificación Inspección	HERRAMIENTAS
1	CALIDAD DE CONFECCIÓN	Se evaluarán en las prendas, diseño, talla , corte, caída, simetría de la prenda, costuras, tipo de puntada, ojales, botones, cierres, forros, entre otros, según especificaciones técnicas de las prendas.	INSPECCIÓN VISUAL Y MANUAL	Regla metálica milimétrica, centímetro, calibrador, milimétrico, pie de rey, plumones Marcador, cámara fotográfica digital
2	CALIDAD DE ACABADOS	Se verificará los acabados y su presentación final de las prendas que lo conforman. La prenda deberá estar exentos de defectos de diseño, materiales y/o insumos; además de defectos de confección y acabados en su parte externa e interna, tales como: remallado incompleto, costuras saltadas, costuras asimétricas y no alineadas, hilos sueltos, mal planchado, defectos de fusionado.	INSPECCIÓN VISUAL Y MANUAL	Cuchilla de corte, piqueta, para descoser la prenda y evaluar el interior de la prenda tela y forro
3	DIMENSIONES	Se evaluará las puntadas por pulgada y tipo de costuras, mediante lupa de alta resolución. Ubicación, simetría y dimensiones de aplicaciones (bordados, estampados). Medida y simetría en talla, de acuerdo a las precisiones de especificaciones técnicas	INSPECCIÓN VISUAL Y MANUAL	Lupa de alta resolución, una regla metálica. Plumón marcador. Cámara fotográfica digital.
4	OPERATIVIDAD	Verificación del funcionamiento de accesorios, cierre (deslizamiento al subir y bajar sin dificultad, sin trabas), ganchos en pantalón, botones en el ojal no debe abrirse.	INSPECCIÓN VISUAL Y MANUAL	Muestra de conformidad o no conformidad: cámara fotográfica digital.

7.- FUENTES DE INFORMACIÓN

El informe técnico en 1ra. etapa, está basado en:

- Especificaciones Técnicas consolidadas por área usuaria de entidad.
- Las Normas Técnicas Peruanas de Textiles- Instituto Nacional de Calidad INACAL referida a textiles.

Normas Técnicas son las siguientes:

CODIGO NTP ISO 3635:2006, NTP ISO 3758:2006, NTP 231.077:1975, NTP 231.087:1977,
NTP 231.088:1978, NTP 243.033:1984, NTP243.044:1984: NTP243.006:1984
NTP 243.007:1985: NTP 243.014:1985; NTP 243.015:1985, NTP 821.039:1978, NTP ISO
3635:2006. NTP ISO 2859:2013-

8.- EVALUACIÓN TÉCNICA

CUADRO N° 2

LISTA DE POSTORES	
POSTOR 1	CONSORCIO MODAS Y CUEROS

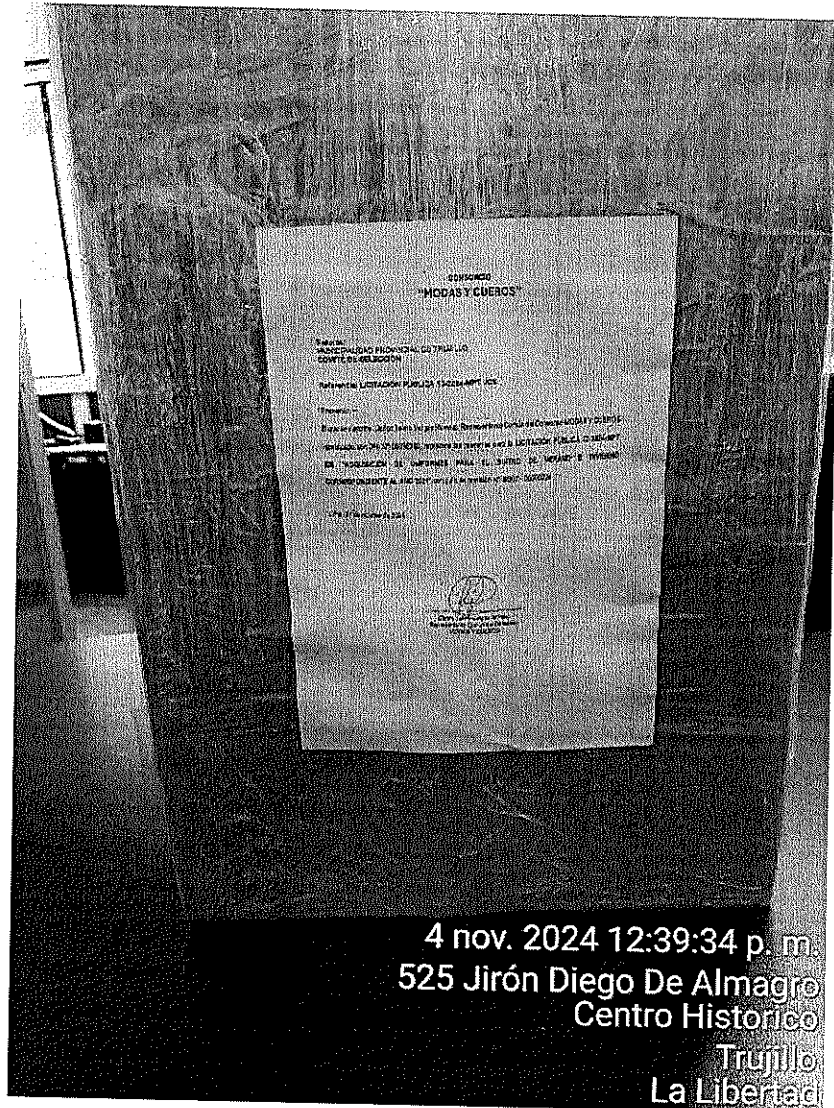

CUADRO N° 3
RESULTADO DE EVALUACIÓN

ÍTEMS	POSTOR 1
	CONSORCIO MODAS Y CUEROS
01	SC
02	SC
03	SC
04	SC
05	SC
06	SC
07	SC
08	SC
09	SC
10	SC
11	SC
12	SC
13	SC
14	SC

LEYENDA: NC = NO CUMPLE SC = SI CUMPLE

OBS: Se hará seguimiento al cumplimiento de tonos establecidos, a la conformidad de tallas; de acuerdo a validación de área usuaria antes de su respectiva producción. El criterio para la evaluación de color, ha sido tomando en cuenta de que se trata de tonos referenciales.





BALANZA DE ALTA PRECISIÓN DECIMAL

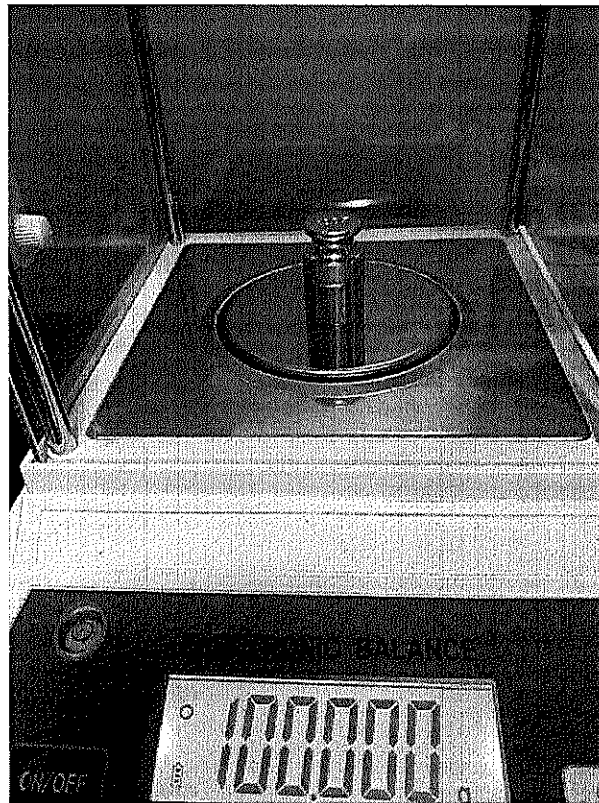

MUESTRAS A EVALUAR SEGÚN DETALLAN EN PROCESO DE ADQUISICIÓN:

CAPÍTULO I GENERALIDADES

1.1. ENTIDAD CONVOCANTE

Nombre : MUNICIPALIDAD PROVINCIAL DE TRUJILLO
 RUC N° : 20175838391
 Domicilio legal : JR. DIEGO DE ALMAGRO N° 525 CENTRO HISTORICO - TRUJILLO
 Teléfono: : 044-484240 - ANEXO 214
 Correo electrónico: : procesosabastecimiento@munitrujillo.gob.pe

1.2. OBJETO DE LA CONVOCATORIA

El presente procedimiento de selección tiene por objeto la contratación de "ADQUISICIÓN DE UNIFORMES PARA EL SINTRO DE VERANO E INVIERNO CORRESPONDIENTE AL AÑO 2024".

ITEM	DESCRIPCION	UNIDAD DE MEDIDA	CANTIDAD
1	ZAPATO DE VESTIR DE CUERO PARA CABALLERO	PAR	1764
2	ZAPATO DE VESTIR DE CUERO PARA DAMA	PAR	972
3	BLUSA DE POLIPIMA MANGA CORTA	UNIDAD	486
4	BLUSA DE POLIPIMA MANGA LARGA	UNIDAD	486
5	CAMISA DE POLIPIMA MANGA CORTA	UNIDAD	882
6	CAMISA DE POLIPIMA MANGA LARGA	UNIDAD	882
7	PANTALON DE TELA TIPO CARDIF PARA DAMA	UNIDAD	486
8	PANTALON DE TELA TIPO CARDIF PARA CABALLERO	UNIDAD	886
9	PANTALON DE CASIMIR PARA DAMA	UNIDAD	486
10	PANTALON DE CASIMIR PARA CABALLERO	UNIDAD	886
11	CASACA DE CUERO PARA CABALLERO	UNIDAD	886
12	CASACA DE CUERO PARA DAMA	UNIDAD	486
13	CORREA DE CUERO PARA CABALLERO		1764
14	CORREA DE CUERO PARA DAMA	UNIDAD	972

ABSOLUCIÓN DE CONSULTAS Y OBSERVACIONES



CON MOTIVO DE LA ABSOLUCION DE CONSULTAS Y OBSERVACIONES SE ADJUNTA LA FICHA TECNICA DE LA TELA CASHMIR

DESCRIPCIONES MINIMAS TELA		MODELO
NOMBRE COMERCIAL		TEHLACANGAS
MARCA COMERCIAL		CASHMIR MILANO PREMIUM
MATERIA TEXTIL		CASHMIR MILANO PREMIUM
TIPO DE TELA		TEJIDO DE URDIMBRE Y TRAMA
COMPOSICION 1		POLESTER
%		65%
COMPOSICION 2		VISCOSEA
%		35%
CONSTRUCCION		SARGA
GRADO DE ELABORACION		
ACABADO		SANFORZADO
GRAMAJE - GRMZ		278.00
UNIDAD COMERCIAL		METROS
ANCHO		162.00
DATOS ADICIONALES:		
84% (84.00% PER INCH) - 80 16% (16.00% PER INCH) - 80 16% (16.00% PER INCH) - 80 WITH SELFEDGE BLEND - 16% (16.00% PER INCH) GSM - 278 (11.31)		

CON MOTIVO DE LA ABSOLUCION DE CONSULTAS Y OBSERVACIONES SE ADJUNTA LA FICHA TECNICA DE LA TELA CAROIF

DESCRIPCIONES MINIMAS TELA		MODELO
NOMBRE COMERCIAL		TEHLACANGAS
MARCA COMERCIAL		CANELA MILANO PREMIUM
MATERIA TEXTIL		CANELA MILANO PREMIUM
TIPO DE TELA		TEJIDO DE URDIMBRE Y TRAMA
COMPOSICION 1		POLESTER
%		65%
COMPOSICION 2		VISCOSEA
%		35%
CONSTRUCCION		PLANK
GRADO DE ELABORACION		
ACABADO		SANFORZADO
GRAMAJE - GRMZ		208.00
UNIDAD COMERCIAL		METROS
ANCHO		162.00
DATOS ADICIONALES:		
84% (84.00% PER INCH) - 80 16% (16.00% PER INCH) - 80 16% (16.00% PER INCH) - 80 WITH SELFEDGE BLEND - 16% (16.00% PER INCH) GSM - 208 (8.05)		

ÍTEM N° 01: ZAPATO DE VESTIR DE CUERO PARA CABALLERO



b. Dimensiones																																																									
<table border="1" style="width: 100%;"> <thead> <tr> <th colspan="2">VERANO</th> </tr> <tr> <th>TALLAS</th><th>CANTIDAD</th></tr> </thead> <tbody> <tr><td>38</td><td>46</td></tr> <tr><td>39</td><td>82</td></tr> <tr><td>40</td><td>176</td></tr> <tr><td>41</td><td>234</td></tr> <tr><td>42</td><td>201</td></tr> <tr><td>43</td><td>100</td></tr> <tr><td>44</td><td>30</td></tr> <tr><td>45</td><td>5</td></tr> <tr><td>46</td><td>4</td></tr> <tr><td>47</td><td>2</td></tr> <tr><td>49</td><td>0</td></tr> <tr><td>TOTAL</td><td>862</td></tr> </tbody> </table> <table border="1" style="width: 100%;"> <thead> <tr> <th colspan="2">INVIERNO</th> </tr> <tr> <th>TALLAS</th><th>CANTIDAD</th></tr> </thead> <tbody> <tr><td>38</td><td>46</td></tr> <tr><td>39</td><td>81</td></tr> <tr><td>40</td><td>176</td></tr> <tr><td>41</td><td>214</td></tr> <tr><td>42</td><td>162</td></tr> <tr><td>43</td><td>100</td></tr> <tr><td>44</td><td>30</td></tr> <tr><td>45</td><td>5</td></tr> <tr><td>46</td><td>4</td></tr> <tr><td>47</td><td>2</td></tr> <tr><td>49</td><td>0</td></tr> <tr><td>TOTAL</td><td>882</td></tr> </tbody> </table>		VERANO		TALLAS	CANTIDAD	38	46	39	82	40	176	41	234	42	201	43	100	44	30	45	5	46	4	47	2	49	0	TOTAL	862	INVIERNO		TALLAS	CANTIDAD	38	46	39	81	40	176	41	214	42	162	43	100	44	30	45	5	46	4	47	2	49	0	TOTAL	882
VERANO																																																									
TALLAS	CANTIDAD																																																								
38	46																																																								
39	82																																																								
40	176																																																								
41	234																																																								
42	201																																																								
43	100																																																								
44	30																																																								
45	5																																																								
46	4																																																								
47	2																																																								
49	0																																																								
TOTAL	862																																																								
INVIERNO																																																									
TALLAS	CANTIDAD																																																								
38	46																																																								
39	81																																																								
40	176																																																								
41	214																																																								
42	162																																																								
43	100																																																								
44	30																																																								
45	5																																																								
46	4																																																								
47	2																																																								
49	0																																																								
TOTAL	882																																																								
c. Tipo de material	LOPELADA O CORTE: Cuero vacuno, planta (tar guata), Espesor de 1.8 mm.																																																								
d. Color	Color Negro para verano Color Marrón para invierno																																																								



DESCRIPCIÓN	
FORRO	Badana tejida o la misma color gris Espesor: 1.1 mm.
FORRO DE TALON	De cuero vacuno por el lado carne.
PLANTILLA	Badana (la misma utilizada para el forro). Acostada con látex.
FALSA O MEDIA FALSA	Prefabricada con retación injectado y combilón acerado.
PUNTERA	Termoplástico o de inmersión Espesor de 1.7 mm.
CONTRAFUERTE	Termoplástico o de inmersión Espesor de 1.5 mm.
COSTURA	Hilo Nylon N240
PIERNE / PLANTA	Suela de poliuretano flexible con pegado cementado y prensado a color.
RESISTENCIA AL DESPEGUE	Mayor o igual a 4.5 N/mm (cuando el corte y la suela, no están cosidos). En caso de desgarro o perforación regular profunda de los materiales, este valor de 4.5 N/mm se reduce en dos unidades.
TALLAS	Del 38 al 47
TAPILLA	De caucho SBR.
ACABADOS	Natural con brillo Con cremas nutritivas para una mejor conservación.
PASADOR	Encerado de 75 cm de largo aproximado
ETIQUETAS	Etiqueta de Talla, impresa en bajo relieve en la parte externa de firme altura de enfranje. Etiqueta indicando el material de cuero y demás materiales del cosido en parte interna plantilla. -Capañada: cuero -Forro: cuero -Plantilla: cuero -Planta: cuero -RUC: del confeccionista en la parte central en la plantilla Etiquetado con formativo para el consumidor (D.S. 017-2004-PRODUCE)
HORMA	Anatómica estilo italiana
PRESENTACIÓN	Cada par de calzado debe estar contenido en caja de cartón microcanalado con papel estampado para su conservación.

POSTOR 1	Insumos, diseño, color, acabados, espesor, SON CONFORMES
-----------------	---





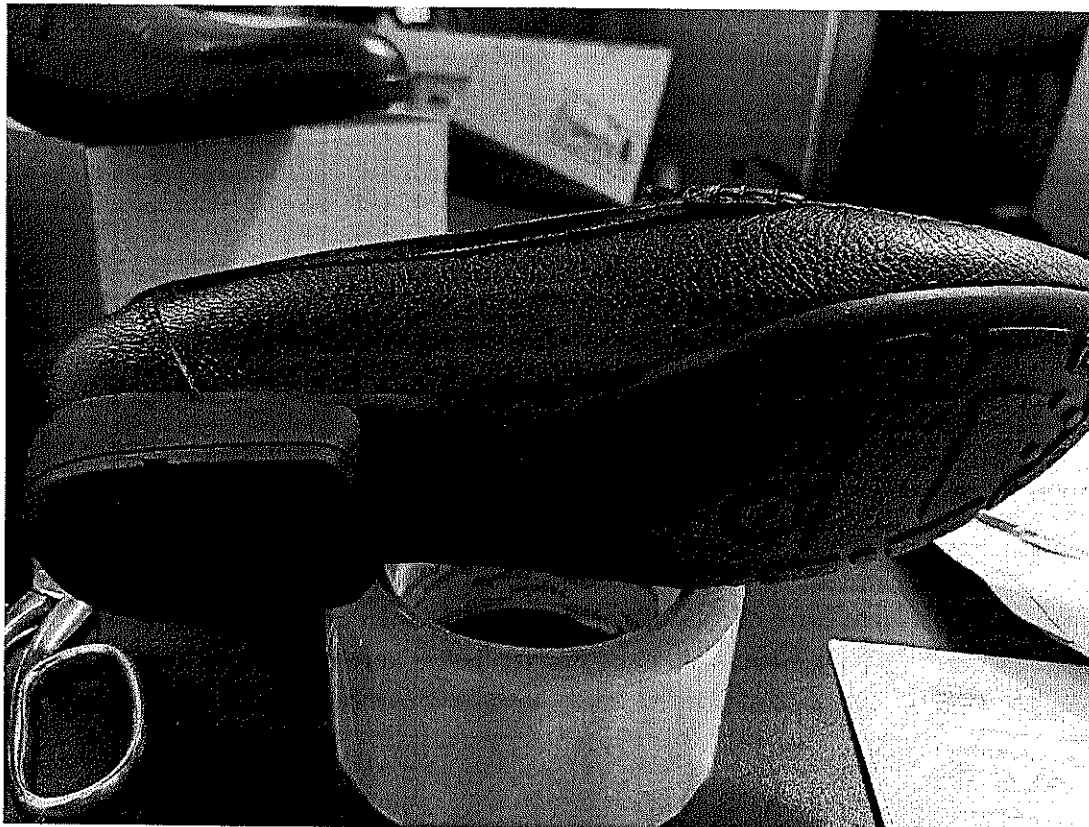



ADA SOCORRO ROMERO LOARDO
INGENIERO QUIMICO
Reg. CIP 61855

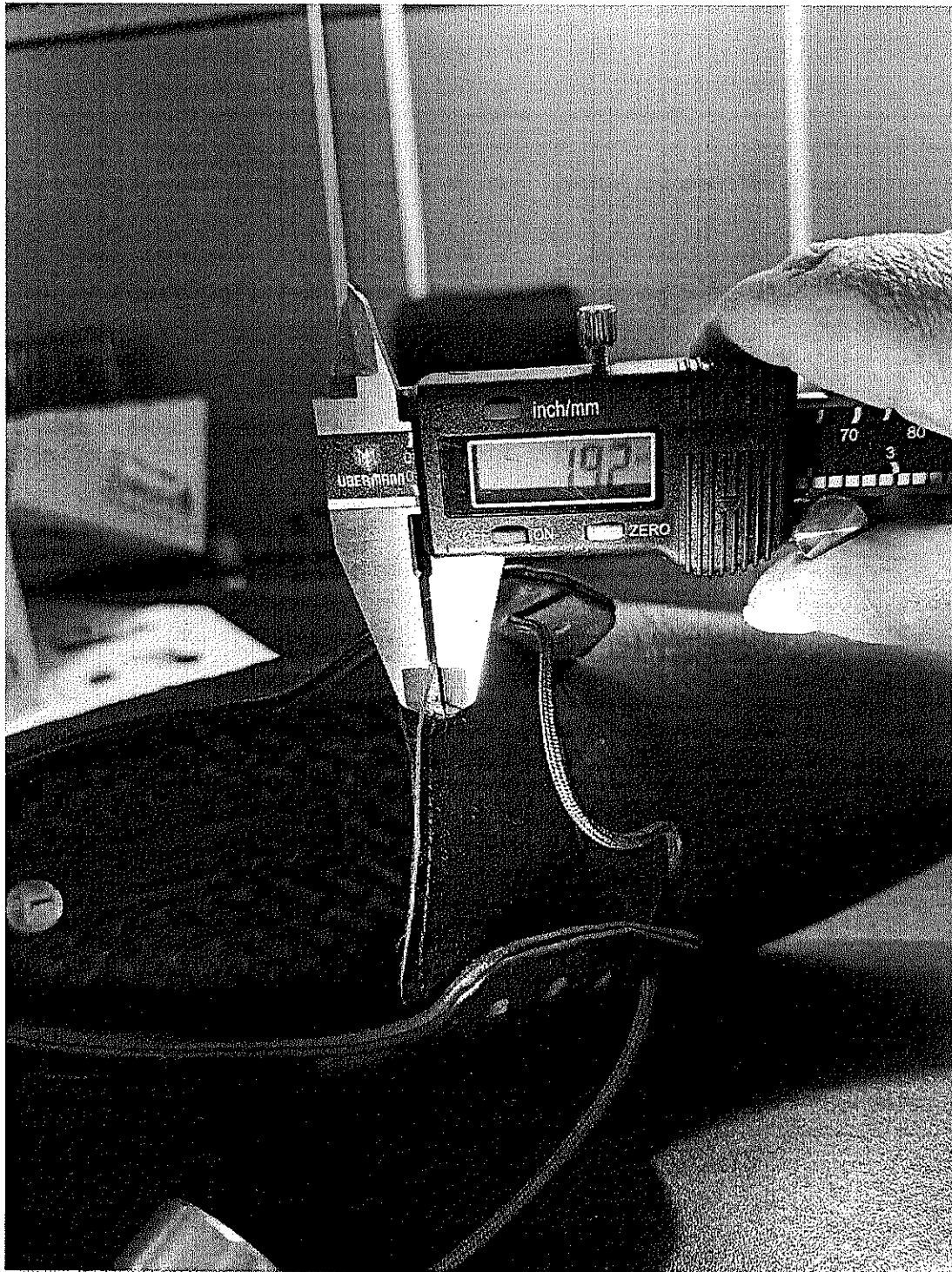

MINISTERIO PROVINCIAL DE FOMENTO

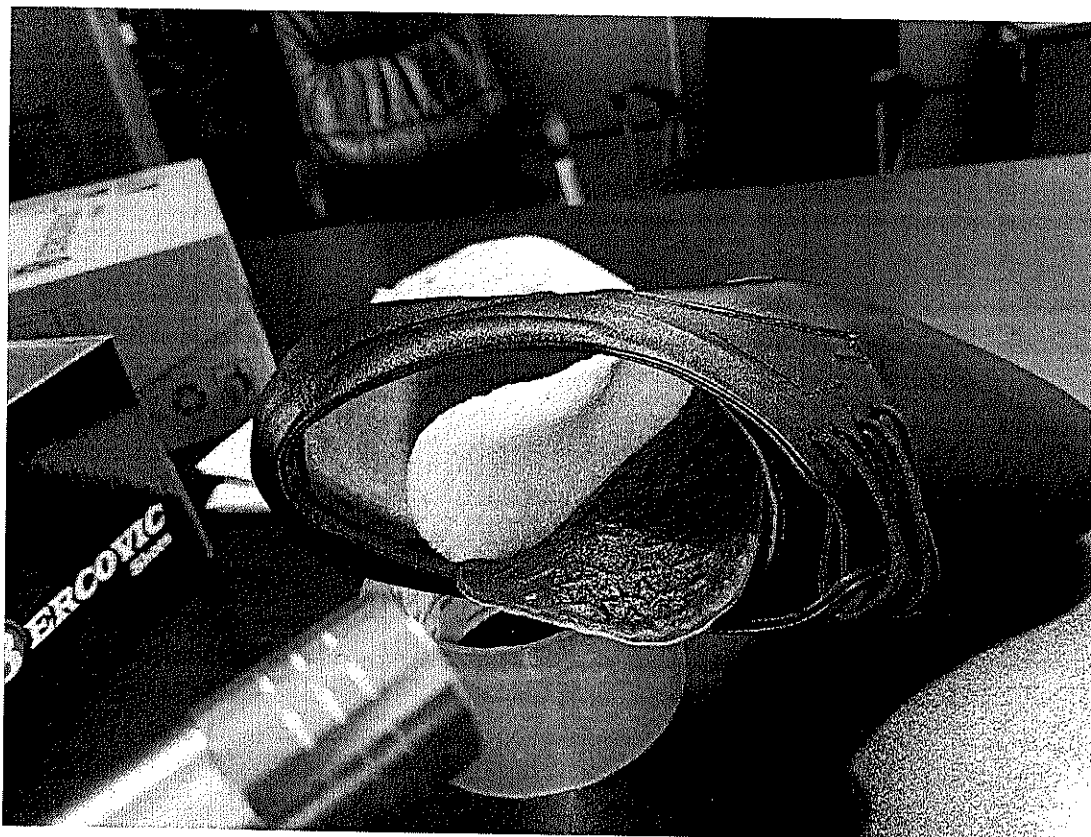

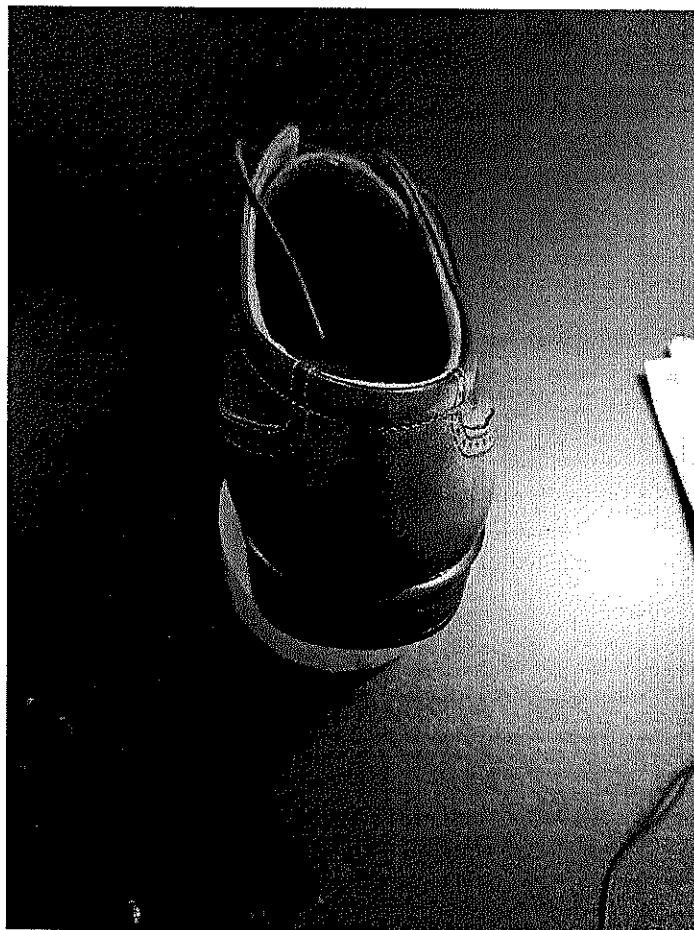



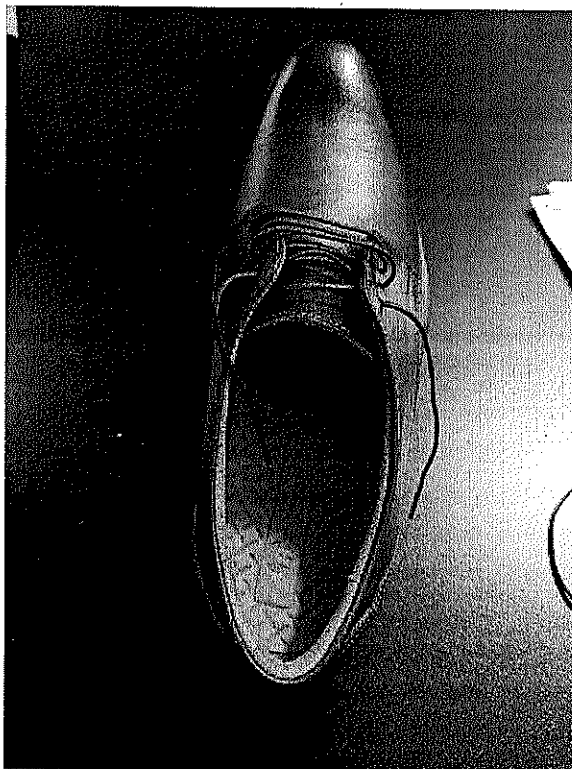

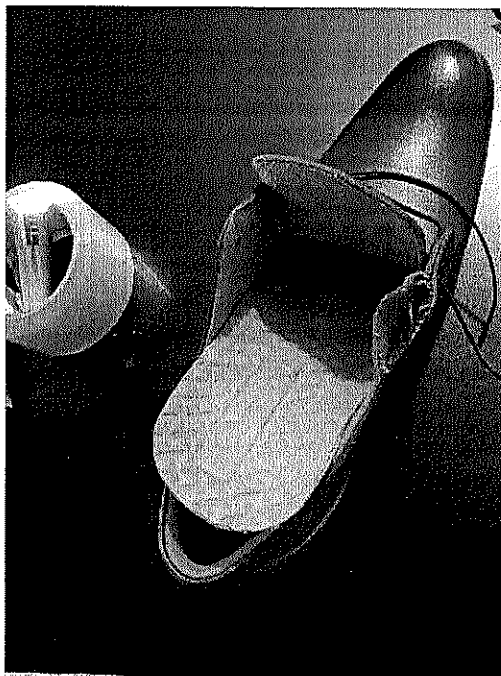

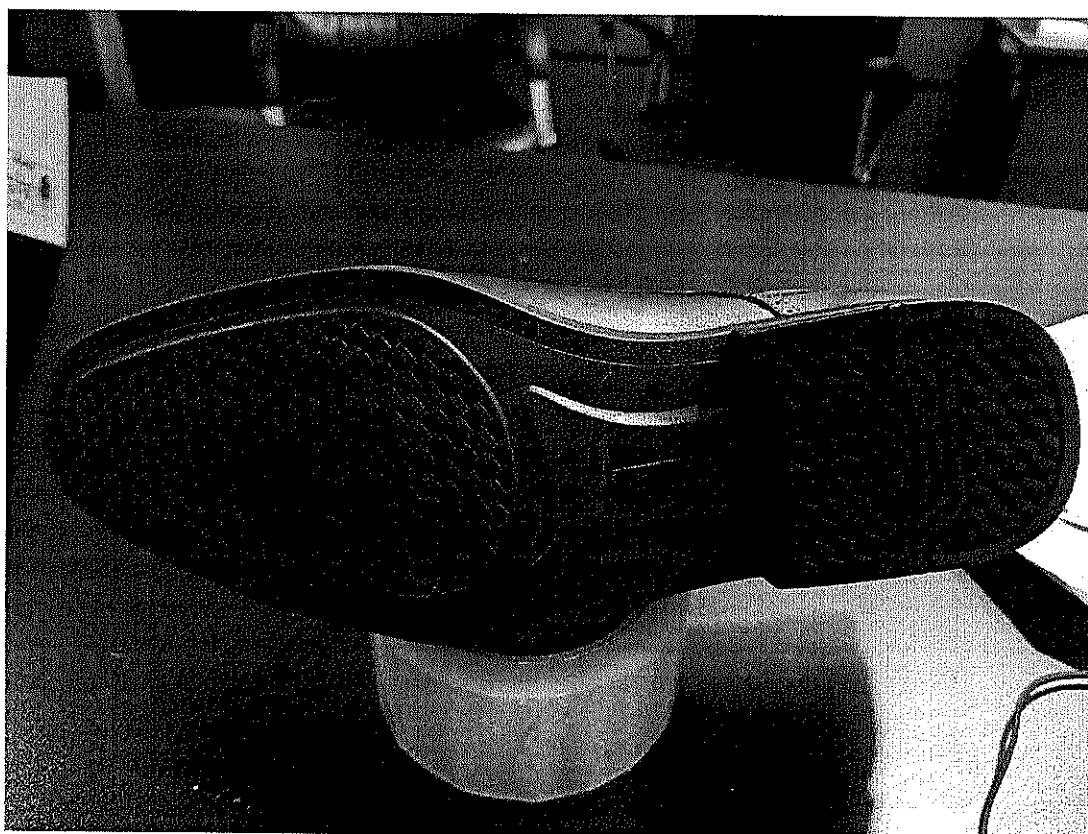



ÍTEM N° 02: ZAPATO DE VESTIR DE CUERO PARA DAMA

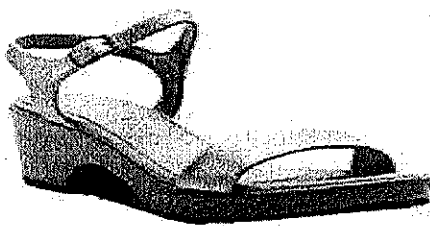

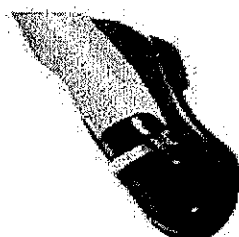
DESCRIPCIÓN DEL BIEN	ZAPATO DE VESTIR DE CUERO PARA DAMA																																																								
UNIDAD DE MEDIDA	P.K																																																								
DETALLE DE ESPECIFICACIONES TÉCNICAS																																																									
a. Cantidad	972																																																								
b. Dimensiones	<table border="1"> <thead> <tr> <th colspan="2">VERANO</th></tr> <tr> <th>TALLAS</th><th>CANTIDAD</th></tr> </thead> <tbody> <tr><td>34</td><td>04</td></tr> <tr><td>35</td><td>32</td></tr> <tr><td>36</td><td>116</td></tr> <tr><td>37</td><td>152</td></tr> <tr><td>38</td><td>92</td></tr> <tr><td>39</td><td>56</td></tr> <tr><td>40</td><td>34</td></tr> <tr><td>41</td><td>06</td></tr> <tr><td>42</td><td>02</td></tr> <tr><td>43</td><td>00</td></tr> <tr><td>44</td><td>02</td></tr> <tr><td>TOTAL</td><td>486</td></tr> </tbody> </table>  <table border="1"> <thead> <tr> <th colspan="2">INVIERNO</th></tr> <tr> <th>TALLAS</th><th>CANTIDAD</th></tr> </thead> <tbody> <tr><td>34</td><td>04</td></tr> <tr><td>35</td><td>32</td></tr> <tr><td>36</td><td>116</td></tr> <tr><td>37</td><td>152</td></tr> <tr><td>38</td><td>92</td></tr> <tr><td>39</td><td>56</td></tr> <tr><td>40</td><td>34</td></tr> <tr><td>41</td><td>06</td></tr> <tr><td>42</td><td>02</td></tr> <tr><td>43</td><td>00</td></tr> <tr><td>44</td><td>02</td></tr> <tr><td>TOTAL</td><td>486</td></tr> </tbody> </table>  	VERANO		TALLAS	CANTIDAD	34	04	35	32	36	116	37	152	38	92	39	56	40	34	41	06	42	02	43	00	44	02	TOTAL	486	INVIERNO		TALLAS	CANTIDAD	34	04	35	32	36	116	37	152	38	92	39	56	40	34	41	06	42	02	43	00	44	02	TOTAL	486
VERANO																																																									
TALLAS	CANTIDAD																																																								
34	04																																																								
35	32																																																								
36	116																																																								
37	152																																																								
38	92																																																								
39	56																																																								
40	34																																																								
41	06																																																								
42	02																																																								
43	00																																																								
44	02																																																								
TOTAL	486																																																								
INVIERNO																																																									
TALLAS	CANTIDAD																																																								
34	04																																																								
35	32																																																								
36	116																																																								
37	152																																																								
38	92																																																								
39	56																																																								
40	34																																																								
41	06																																																								
42	02																																																								
43	00																																																								
44	02																																																								
TOTAL	486																																																								
c. Tipo de material	<p>CAPELLADA O CORTEZ: Cuero vacuno pieno flor guata de primera calidad.</p> <p>Terminados con cuero grabado según modelo.</p> <p>Espejar de 1,2 mm. (± 0,2) curado y acabado a su debido momento.</p>																																																								
d. Color	<p>Rosge para verano</p> <p>Negro para invierno</p>																																																								

Otras características, que ayuden a describir de manera detallada el bien que se necesita adquirir

DESCRIPCIÓN	
HORMA	Plástico anatómico con calzada de 7.5 a 8.5 según requerimiento.
APLICACIÓN	Cuero grabado según modelo.
SUELA O FIRME	Insertado en la suela.
FORRO DE CAPELLADA (EXTERIOR)	Bodona tejida a la máquina color natural de 1.1 mm.
FORRO DEL TALÓN	De cuero vacuno por el lado carne.
PLANTILLA	Bodona completa acachada.
PUNTERA	Termoplástico a la inserción. Espesor de 0.8 mm (+/- 0.2), lo que permite mantener adecuadamente el talón del calzado y mantener la forma redondeada.
CONTRAFUERTE	Termoplástico de 1.1 mm.
COSTURAS	Hilo nylon Nº 50.
FIRME/PLANTA	Suela de neopré color natural de 3mm.
TACO	ABS resina acrílica nórdica. Taca Nº 3 y Nº 5. Pintado o forrado en cuero.
TALLAS	Del 35 al 41.
TAPILLA	De Material PVC antideslizante.
ACABO DE CAPELLADA COSTADO Y TALÓN	Con cremas naturales nutritivas. De brilla natural y suave al tacto, para su uso, mantenimiento y buena presentación.
ETIQUETAS	Etiqueta de Talla, impreso en bajo relieve en la parte externa de firma altura de engranaje. Etiqueta indicando el material de cuero y demás materiales del calzado en parte interna plantilla. -Capellada: cuero -Forro: cuero -Plantilla: cuero -Planta: cuero -RUC: del confeccionista en la parte central en la plantilla. Etiquetado con formativo para el consumidor (D.S. 017-2004-PRODUCE).
HORMA PRESENTACIÓN	Anatómica estilo italiano. Cada par de calzado debe estar contenido en caja de cartón microcorrugado con papel estampado para su conservación.

CON MOTIVO DE LA ABSOLUCION DE LA CONSULTA N° 17, SE PRECISA QUE SE PODRA OFERTAR SUELA O PLANTA DE GOMA ANTIDESLIZANTE (CALZADO EN GENERAL).

POSTOR 1	Insumos, diseño, color, acabados, espesor, SON CONFORMES
-----------------	--

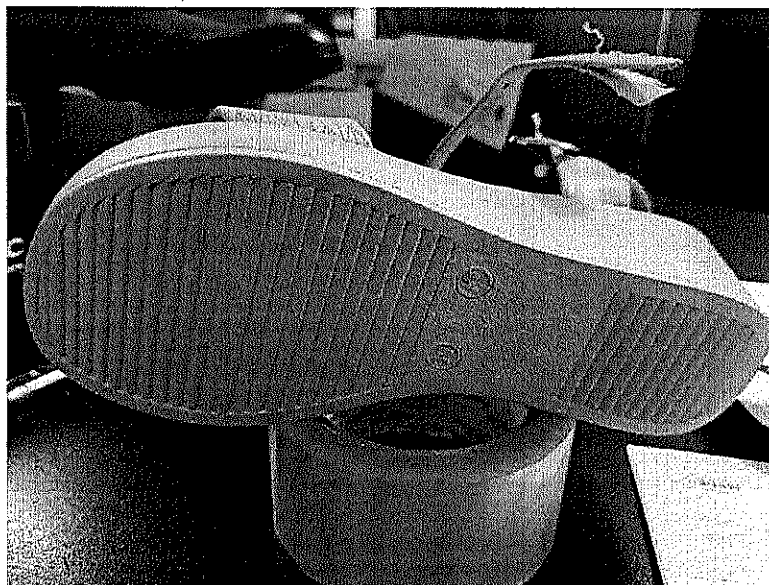

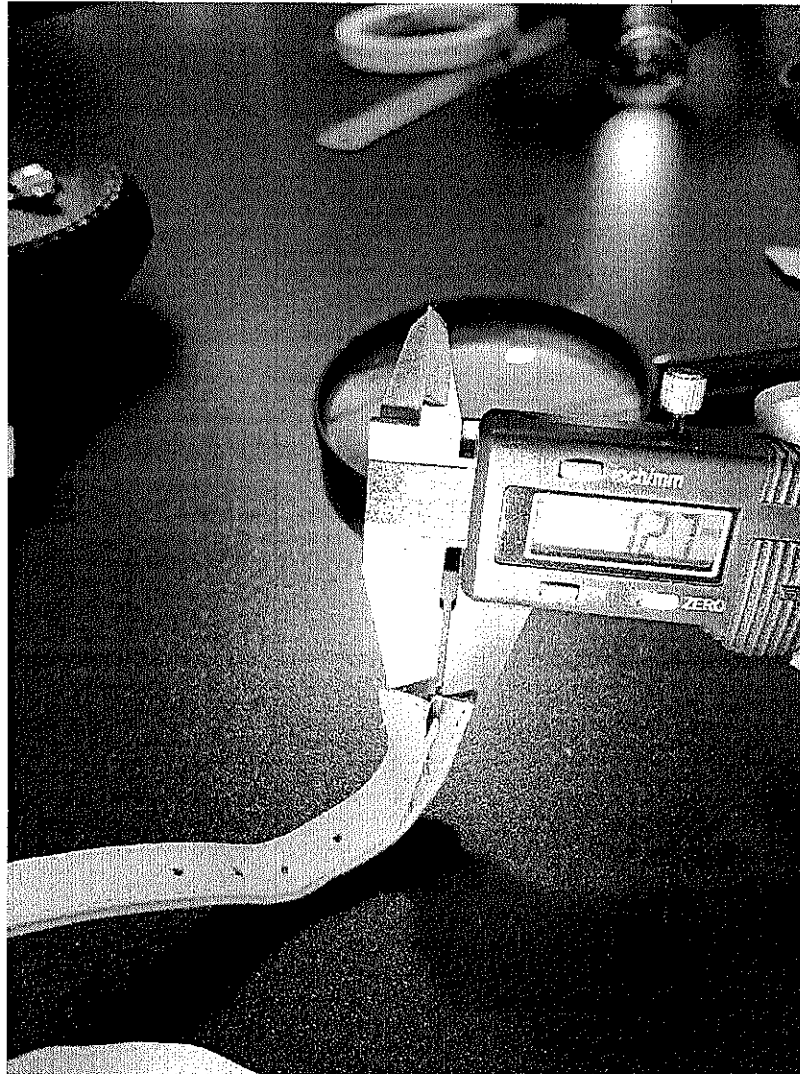



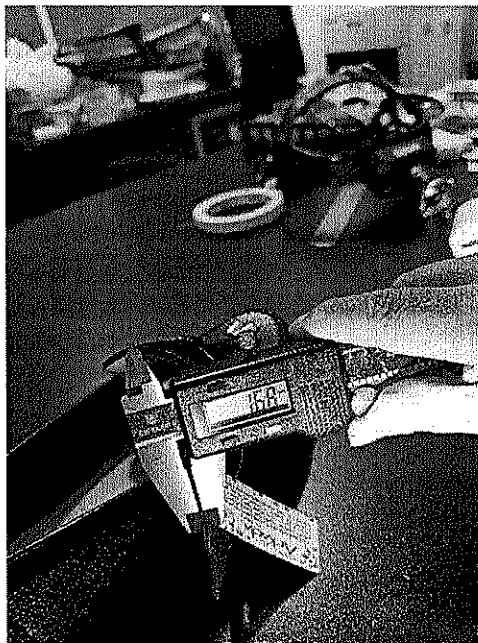

ÍTEM N° 03: BLUSA DE POLIPIMA MANGA CORTA



DESCRIPCIÓN DEL BIEN		BLUSA DE POLIPIMA MANGA CORTA																	
UNIDAD DE MEDIDA		UNIDAD																	
DETALLE DE ESPECIFICACIONES TÉCNICAS																			
a. Cantidad	486																		
b. Dimensiones	<table border="1" style="width: 100%; border-collapse: collapse;"> <thead> <tr> <th style="text-align: left;">TALLAS</th> <th style="text-align: left;">CANTIDAD TOTAL</th> </tr> </thead> <tbody> <tr><td>S</td><td>68</td></tr> <tr><td>M</td><td>141</td></tr> <tr><td>L</td><td>149</td></tr> <tr><td>XL</td><td>504</td></tr> <tr><td>XXL</td><td>21</td></tr> <tr><td>XXXL</td><td>6</td></tr> <tr><td>TOTAL</td><td>486</td></tr> </tbody> </table>			TALLAS	CANTIDAD TOTAL	S	68	M	141	L	149	XL	504	XXL	21	XXXL	6	TOTAL	486
TALLAS	CANTIDAD TOTAL																		
S	68																		
M	141																		
L	149																		
XL	504																		
XXL	21																		
XXXL	6																		
TOTAL	486																		
c. Tipo de material	POLIPIMA NACIONAL 65 (+/-5) / 35 (+/-5)																		
d. Color	Turquesa																		
e. Otras características que ayuden a describir de manera detallada el bien que se necesita adquirir	<table border="1" style="width: 100%; border-collapse: collapse;"> <thead> <tr> <th style="width: 30%;">ACABADO</th> <th style="width: 70%;">DESCRIPCIÓN</th> </tr> </thead> <tbody> <tr> <td>COSTURAS</td> <td>Suavizada y sanforizada</td> </tr> <tr> <td>OTRAS ESPECIFICACIONES</td> <td>Remallados de 3 cm de ancho. Costuras totalmente remalladas, botones de color negro, un botón de repuesto, etiqueta de marca y recomendaciones de lavado, acabado de alta costura. Blusa con cuello camisero de polipima con botones del mismo color de la tela, con bolsillo del lado izquierdo y logotipo bordado, espalda recta con concha en el hombro, pinzas en el busto y tallo delantero y espalda (largo de blusa) o la altura de la cadera y entallada, manga corta con detalle de 3 botones laterales en la lado derecho e izquierda, según modelo.</td> </tr> </tbody> </table>			ACABADO	DESCRIPCIÓN	COSTURAS	Suavizada y sanforizada	OTRAS ESPECIFICACIONES	Remallados de 3 cm de ancho. Costuras totalmente remalladas, botones de color negro, un botón de repuesto, etiqueta de marca y recomendaciones de lavado, acabado de alta costura. Blusa con cuello camisero de polipima con botones del mismo color de la tela, con bolsillo del lado izquierdo y logotipo bordado, espalda recta con concha en el hombro, pinzas en el busto y tallo delantero y espalda (largo de blusa) o la altura de la cadera y entallada, manga corta con detalle de 3 botones laterales en la lado derecho e izquierda, según modelo.										
ACABADO	DESCRIPCIÓN																		
COSTURAS	Suavizada y sanforizada																		
OTRAS ESPECIFICACIONES	Remallados de 3 cm de ancho. Costuras totalmente remalladas, botones de color negro, un botón de repuesto, etiqueta de marca y recomendaciones de lavado, acabado de alta costura. Blusa con cuello camisero de polipima con botones del mismo color de la tela, con bolsillo del lado izquierdo y logotipo bordado, espalda recta con concha en el hombro, pinzas en el busto y tallo delantero y espalda (largo de blusa) o la altura de la cadera y entallada, manga corta con detalle de 3 botones laterales en la lado derecho e izquierda, según modelo.																		

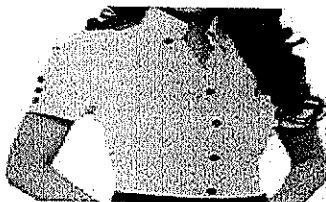

POSTOR 1	Tela, composición, acabado, SON CONFORMES
-----------------	---

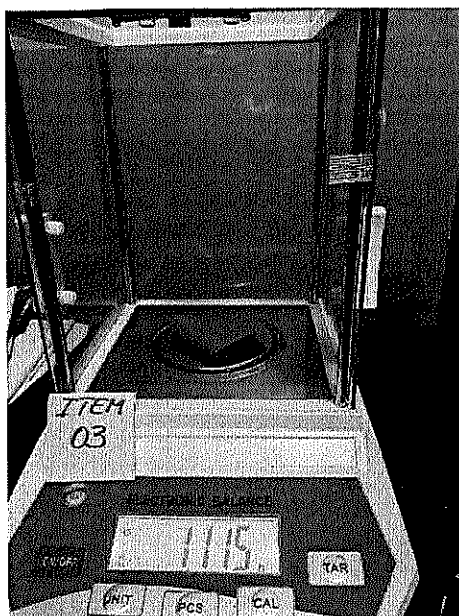
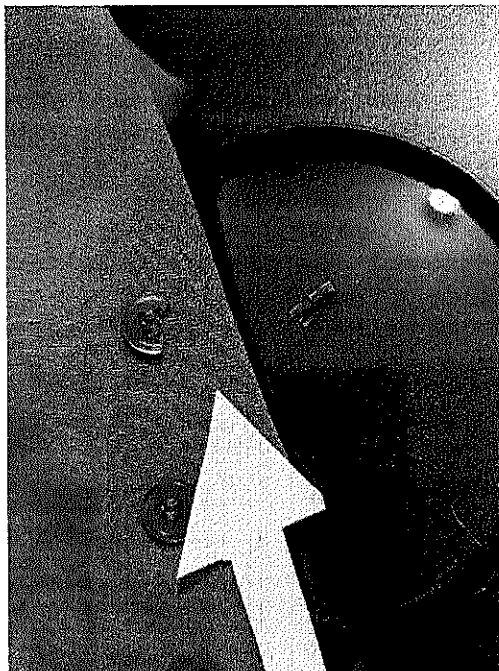

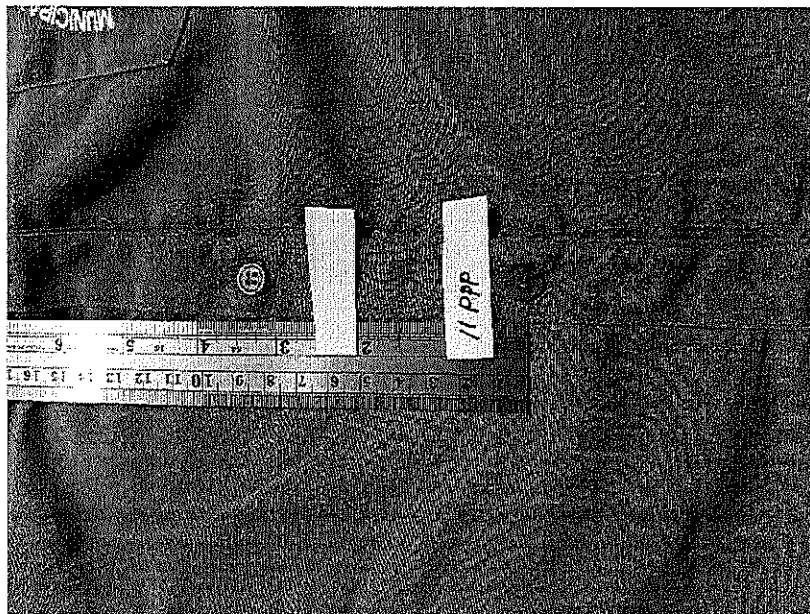
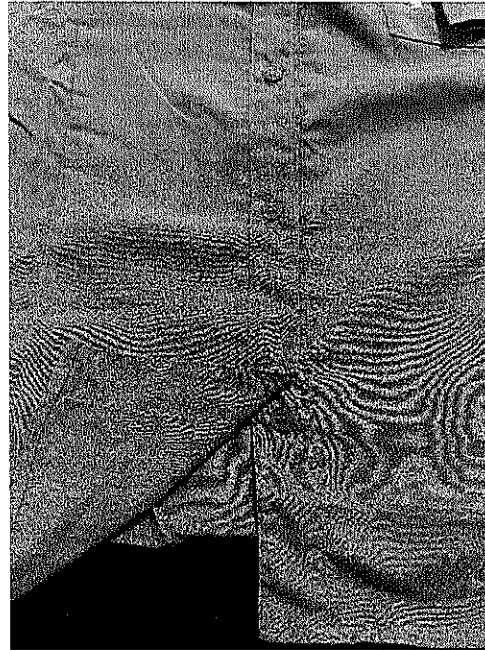
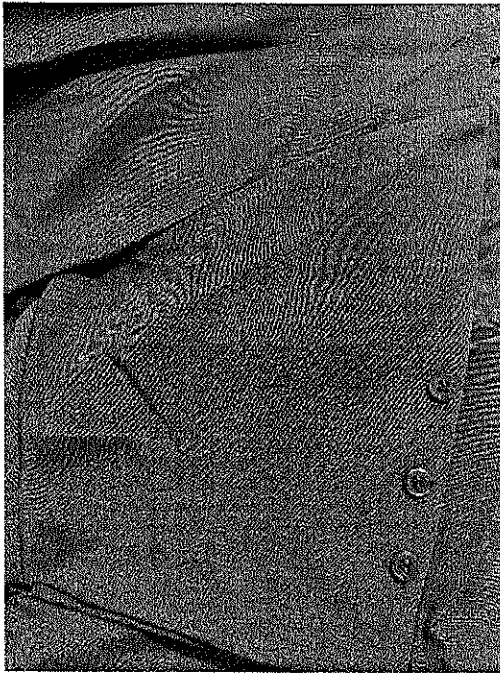

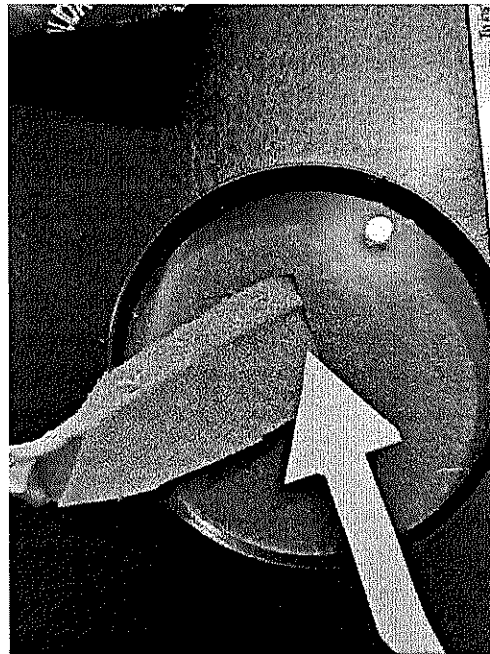

ÍTEM N° 04: BLUSA DE POLIPIMA MANGA LARGA

DESCRIPCIÓN DEL BIEN		BLUSA DE POLIPIMA MANGA LARGA																	
UNIDAD DE MEDIDA		UNIDAD																	
DETALLE DE ESPECIFICACIONES TÉCNICAS																			
a. Cantidad		456																	
b. Dimensiones		<table border="1" style="width: 100%; border-collapse: collapse;"> <tr> <th>TALLAS</th> <th>CANTIDAD TOTAL</th> </tr> <tr> <td>S</td> <td>68</td> </tr> <tr> <td>M</td> <td>144</td> </tr> <tr> <td>L</td> <td>140</td> </tr> <tr> <td>XL</td> <td>104</td> </tr> <tr> <td>XXL</td> <td>24</td> </tr> <tr> <td>XXXL</td> <td>6</td> </tr> <tr> <td>TOTAL</td> <td>456</td> </tr> </table>		TALLAS	CANTIDAD TOTAL	S	68	M	144	L	140	XL	104	XXL	24	XXXL	6	TOTAL	456
TALLAS	CANTIDAD TOTAL																		
S	68																		
M	144																		
L	140																		
XL	104																		
XXL	24																		
XXXL	6																		
TOTAL	456																		
c. Tipo de material		POLIPIMA NACIONAL 65 (+/-5) / 35 (+/-5)																	
d. Color		Grisoliteño																	
e. Otras características, que ayuden a describir de manera detallada al bien que se necesita adquirir		<table border="1" style="width: 100%; border-collapse: collapse;"> <tr> <th colspan="2">DESCRIPCIÓN</th> </tr> <tr> <td>ACABADO</td> <td>Suavizado y sanforizado</td> </tr> <tr> <td>COSTURAS</td> <td>Rematadas de 3 cm de ancho</td> </tr> <tr> <td>OTRAS ESPECIFICACIONES:</td> <td>Costuras totalmente rematadas, botones al tano de la tela base, un botón de repuesto, etiqueta de marca y recomendaciones de lavado, acabado de alta costura. Blusa con cuello camisero de polipima con botones del mismo color de la tela, con bolsillo con botón del lado izquierdo y logotipo bordado, espalda recta con canesú en el hombro, pinzas en el busto y talle delantero y espalda (largo de blusa) o la altura de la cadera y entallado, manga larga y puños con botones y 2 botones según modelo.</td> </tr> </table>		DESCRIPCIÓN		ACABADO	Suavizado y sanforizado	COSTURAS	Rematadas de 3 cm de ancho	OTRAS ESPECIFICACIONES:	Costuras totalmente rematadas, botones al tano de la tela base, un botón de repuesto, etiqueta de marca y recomendaciones de lavado, acabado de alta costura. Blusa con cuello camisero de polipima con botones del mismo color de la tela, con bolsillo con botón del lado izquierdo y logotipo bordado, espalda recta con canesú en el hombro, pinzas en el busto y talle delantero y espalda (largo de blusa) o la altura de la cadera y entallado, manga larga y puños con botones y 2 botones según modelo.								
DESCRIPCIÓN																			
ACABADO	Suavizado y sanforizado																		
COSTURAS	Rematadas de 3 cm de ancho																		
OTRAS ESPECIFICACIONES:	Costuras totalmente rematadas, botones al tano de la tela base, un botón de repuesto, etiqueta de marca y recomendaciones de lavado, acabado de alta costura. Blusa con cuello camisero de polipima con botones del mismo color de la tela, con bolsillo con botón del lado izquierdo y logotipo bordado, espalda recta con canesú en el hombro, pinzas en el busto y talle delantero y espalda (largo de blusa) o la altura de la cadera y entallado, manga larga y puños con botones y 2 botones según modelo.																		



POSTOR 1	Tela, composición, acabado, SON CONFORMES
-----------------	---

--	--

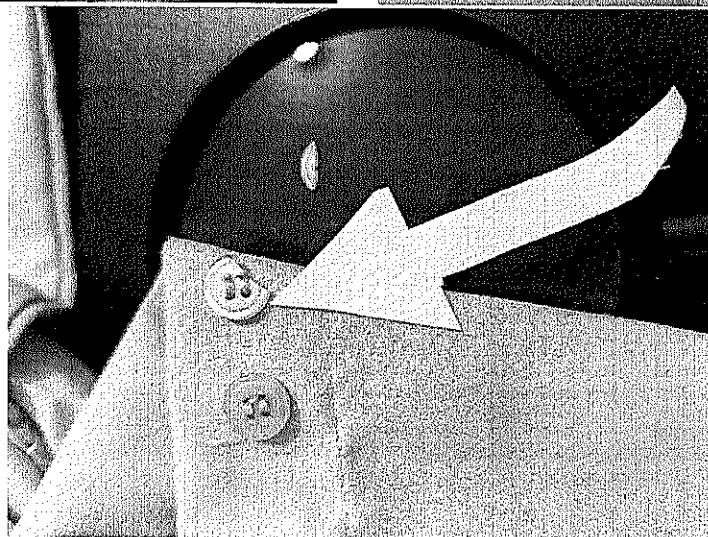
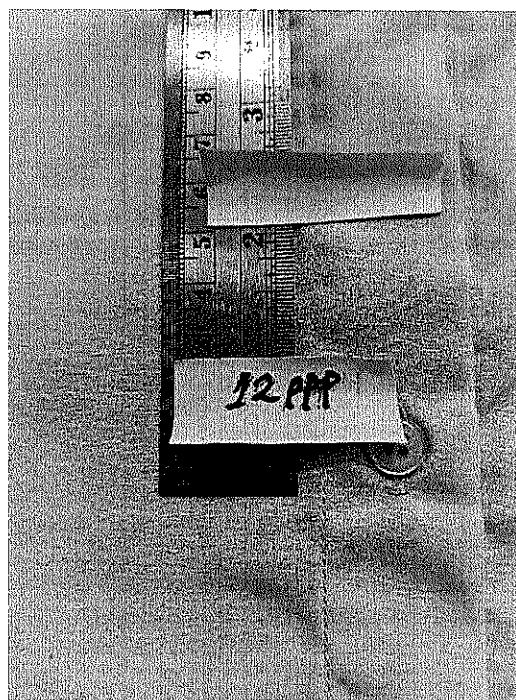

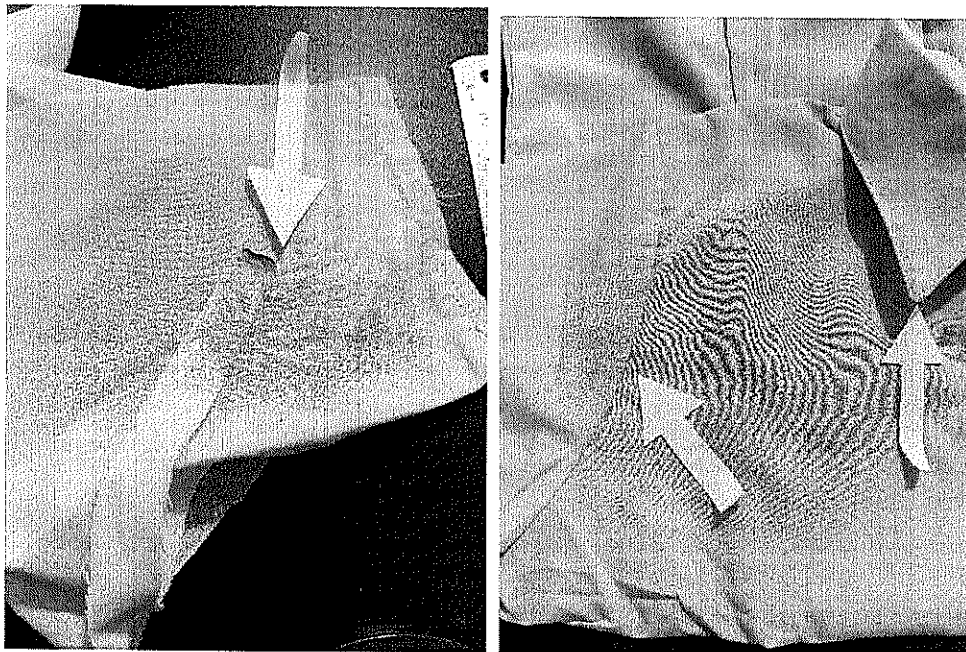

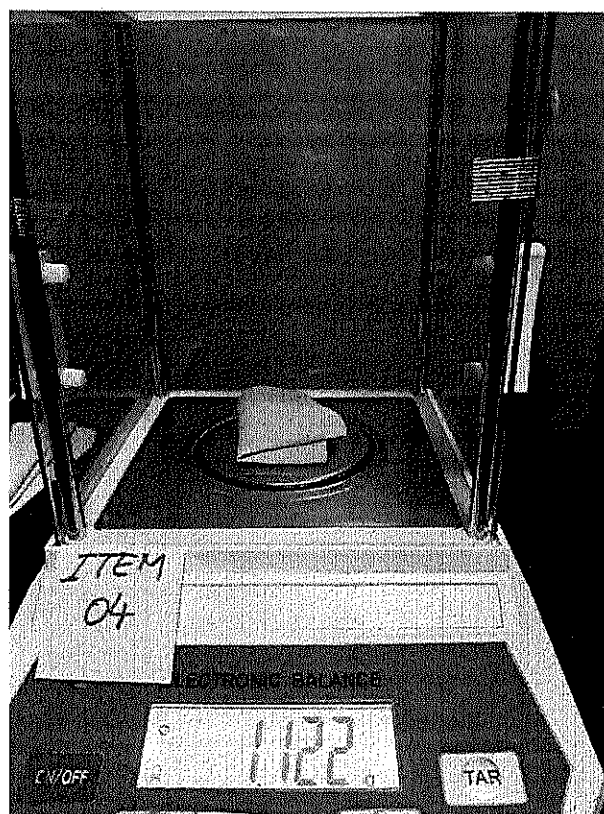
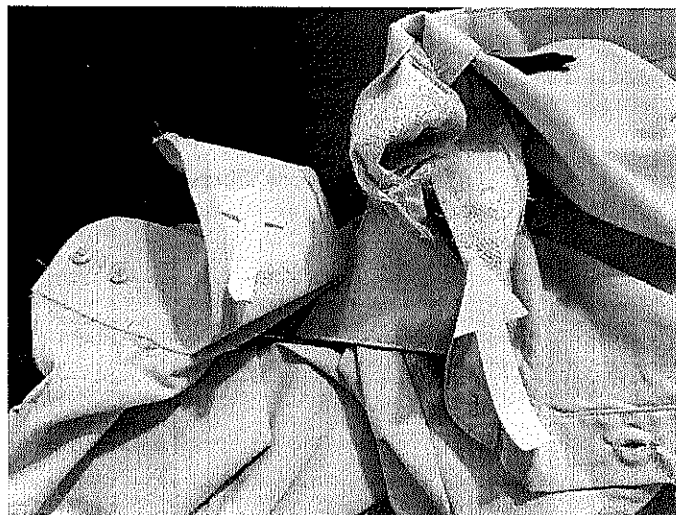

ÍTEM N° 05: CAMISA DE POLIPIMA MANGA CORTA

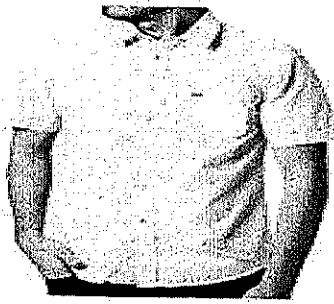
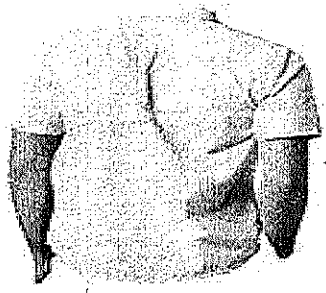
 MUNICIPALIDAD PROVINCIAL DE TRUJILLO																	
DESCRIPCIÓN DEL BIEN	CAMISA DE POLIPIMA MANGA CORTA																
UNIDADES DE MEDIDA	UNIDAD																
DETALLE DE ESPECIFICACIONES TÉCNICAS																	
a. Cantidad	272																
b. Dimensiones	<table border="1" style="width: 100%; border-collapse: collapse;"> <tr> <th>TALLAS</th> <th>CANTIDAD</th> </tr> <tr> <td>S</td> <td>52</td> </tr> <tr> <td>M</td> <td>312</td> </tr> <tr> <td>L</td> <td>300</td> </tr> <tr> <td>XL</td> <td>154</td> </tr> <tr> <td>XXL</td> <td>14</td> </tr> <tr> <td>XXXL</td> <td>10</td> </tr> <tr> <td>TOTAL</td> <td>882</td> </tr> </table>	TALLAS	CANTIDAD	S	52	M	312	L	300	XL	154	XXL	14	XXXL	10	TOTAL	882
TALLAS	CANTIDAD																
S	52																
M	312																
L	300																
XL	154																
XXL	14																
XXXL	10																
TOTAL	882																
c. Tipo de material	POLIPIMA NACIONAL 65 (+/-5) / 35 (+/-5)																
d. Color	Calera Escuro																
e. Otras características que ayuden a describir de manera detallada el bien que se necesita adquirir	<table border="1" style="width: 100%; border-collapse: collapse;"> <tr> <th>MODELO</th> <th>DESCRIPCIÓN</th> </tr> <tr> <td>ACABADO</td> <td>Suavizado, sanforizado</td> </tr> <tr> <td>COSTURAS</td> <td>Remalladas de 3 cm de ancho</td> </tr> <tr> <td>OTRAS ESPECIFICACIONES</td> <td>Costuras totalmente remalladas, botón al tano de la tela base, un botón de repuesto, etiqueta de marca y recomendaciones de lavado, acabado de alta costura. Botón del lado izquierdo y logotipo bordado, espalda recta con conesú en el hombro y preñe al centro de la espalda costura del conesú, Manga corta.</td> </tr> </table> <div style="text-align: center; margin-top: 20px;">   </div>	MODELO	DESCRIPCIÓN	ACABADO	Suavizado, sanforizado	COSTURAS	Remalladas de 3 cm de ancho	OTRAS ESPECIFICACIONES	Costuras totalmente remalladas, botón al tano de la tela base, un botón de repuesto, etiqueta de marca y recomendaciones de lavado, acabado de alta costura. Botón del lado izquierdo y logotipo bordado, espalda recta con conesú en el hombro y preñe al centro de la espalda costura del conesú, Manga corta.								
MODELO	DESCRIPCIÓN																
ACABADO	Suavizado, sanforizado																
COSTURAS	Remalladas de 3 cm de ancho																
OTRAS ESPECIFICACIONES	Costuras totalmente remalladas, botón al tano de la tela base, un botón de repuesto, etiqueta de marca y recomendaciones de lavado, acabado de alta costura. Botón del lado izquierdo y logotipo bordado, espalda recta con conesú en el hombro y preñe al centro de la espalda costura del conesú, Manga corta.																

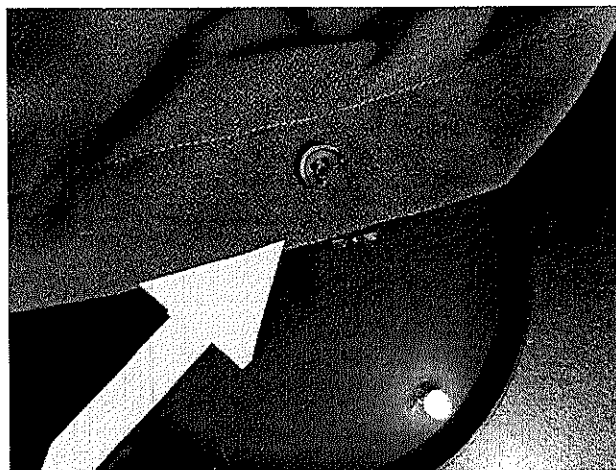
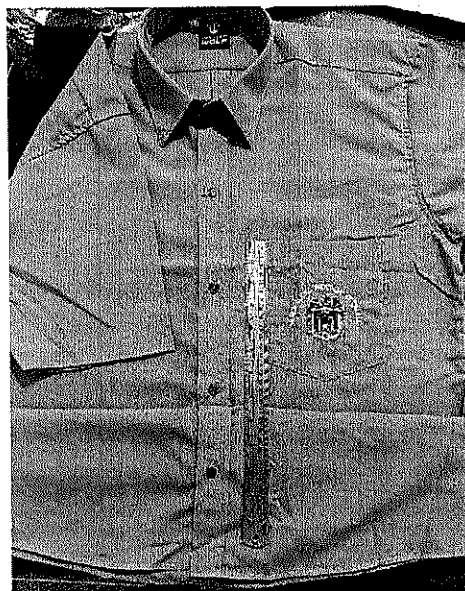
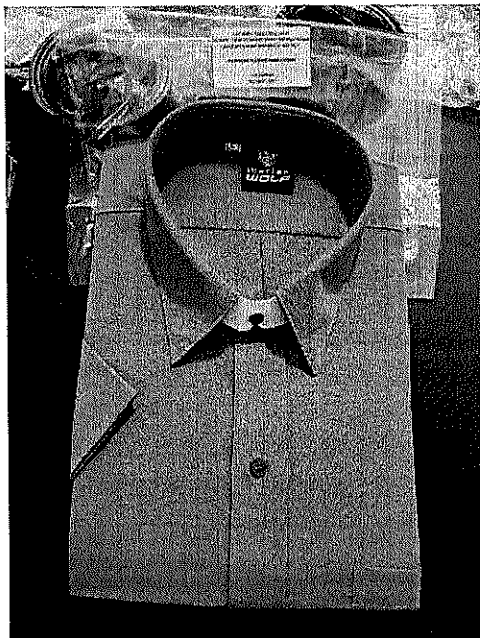

POSTOR 1	Tela, composición, acabado, SON CONFORMES
-----------------	---

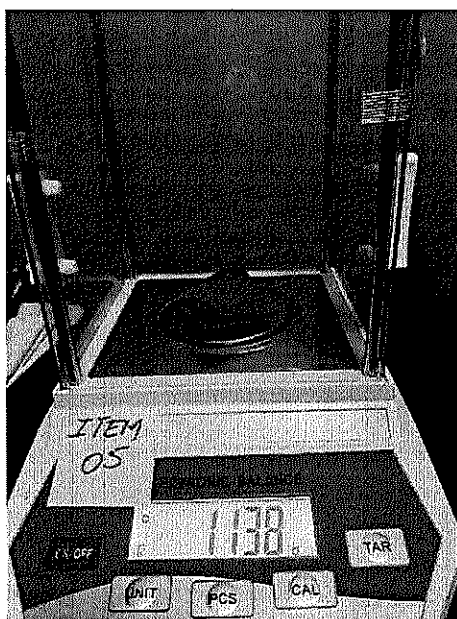
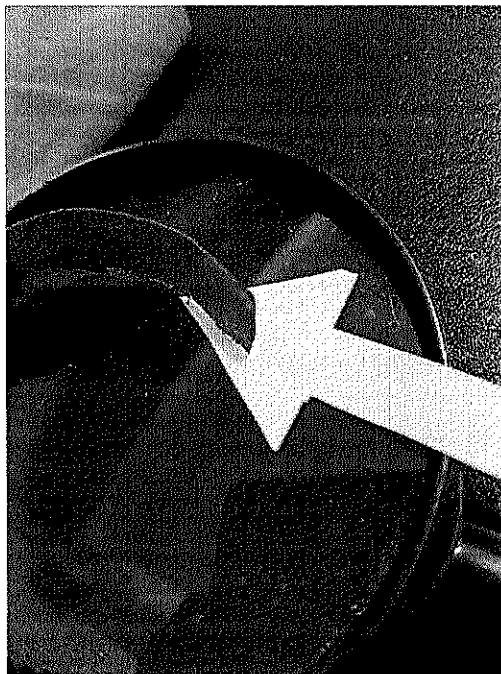

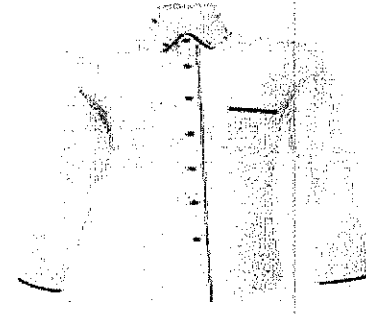

ÍTEM INSUMO N° 06: CAMISA DE POLIPIMA MANGA LARGA

DESCRIPCIÓN DEL BIEN		CAMISA DE POLIPIMA MANGA LARGA																	
UNIDAD DE MEDIDA		UNIDAD																	
DETALLE DE ESPECIFICACIONES TÉCNICAS																			
a. Cantidad	112																		
b. Dimensiones	<table border="1" style="width: 100%; border-collapse: collapse;"> <thead> <tr> <th>TALLAS</th> <th>CANTIDAD</th> </tr> </thead> <tbody> <tr> <td>S</td> <td>52</td> </tr> <tr> <td>M</td> <td>312</td> </tr> <tr> <td>L</td> <td>320</td> </tr> <tr> <td>XL</td> <td>154</td> </tr> <tr> <td>XXL</td> <td>34</td> </tr> <tr> <td>XXXL</td> <td>10</td> </tr> <tr> <td>TOTAL</td> <td>882</td> </tr> </tbody> </table>			TALLAS	CANTIDAD	S	52	M	312	L	320	XL	154	XXL	34	XXXL	10	TOTAL	882
TALLAS	CANTIDAD																		
S	52																		
M	312																		
L	320																		
XL	154																		
XXL	34																		
XXXL	10																		
TOTAL	882																		
c. Tipo de material	POLIPIMA NACIONAL 65 (+/-3) / 35 (+/-3)																		
d. Color	Azul form																		
e. Otras características, que ayuden a describir de manera detallada el bien que se desea adquirir	<table border="1" style="width: 100%; border-collapse: collapse;"> <thead> <tr> <th colspan="2">DESCRIPCIÓN</th> </tr> </thead> <tbody> <tr> <td>MODELO</td> <td>Camisa de vestir con cuello corbato fusionado</td> </tr> <tr> <td>ACABADO</td> <td>Seavizado, sanforizado</td> </tr> <tr> <td>COSTURAS</td> <td>Rematadas de 3 cm de ancho</td> </tr> <tr> <td>OTRAS ESPECIFICACIONES</td> <td>Costuras totalmente rematadas, botones color azul, un botón de repuesto, etiqueta de marca y recomendaciones de lavado, acabado de alto costura. Botón del lado izquierdo y logotipo bordado, espalda recta con canesú en el hombro y preña al centro de la espalda costura del canesú, manga larga con bebedero, con franjas azules en los puños, botilla y cuello, puños con ojo y botón.</td> </tr> </tbody> </table>			DESCRIPCIÓN		MODELO	Camisa de vestir con cuello corbato fusionado	ACABADO	Seavizado, sanforizado	COSTURAS	Rematadas de 3 cm de ancho	OTRAS ESPECIFICACIONES	Costuras totalmente rematadas, botones color azul, un botón de repuesto, etiqueta de marca y recomendaciones de lavado, acabado de alto costura. Botón del lado izquierdo y logotipo bordado, espalda recta con canesú en el hombro y preña al centro de la espalda costura del canesú, manga larga con bebedero, con franjas azules en los puños, botilla y cuello, puños con ojo y botón.						
DESCRIPCIÓN																			
MODELO	Camisa de vestir con cuello corbato fusionado																		
ACABADO	Seavizado, sanforizado																		
COSTURAS	Rematadas de 3 cm de ancho																		
OTRAS ESPECIFICACIONES	Costuras totalmente rematadas, botones color azul, un botón de repuesto, etiqueta de marca y recomendaciones de lavado, acabado de alto costura. Botón del lado izquierdo y logotipo bordado, espalda recta con canesú en el hombro y preña al centro de la espalda costura del canesú, manga larga con bebedero, con franjas azules en los puños, botilla y cuello, puños con ojo y botón.																		

POSTOR 1	Tela, composición, acabado, SON CONFORMES
-----------------	--





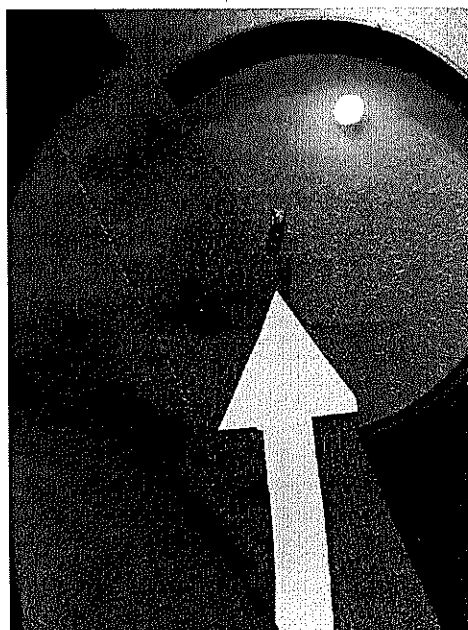
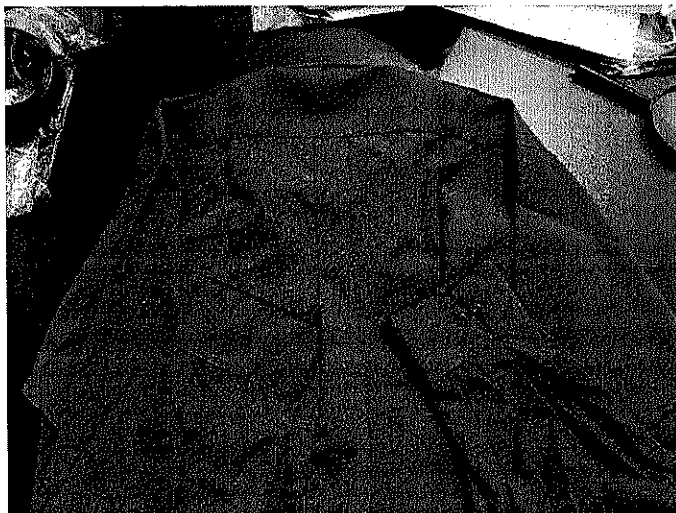

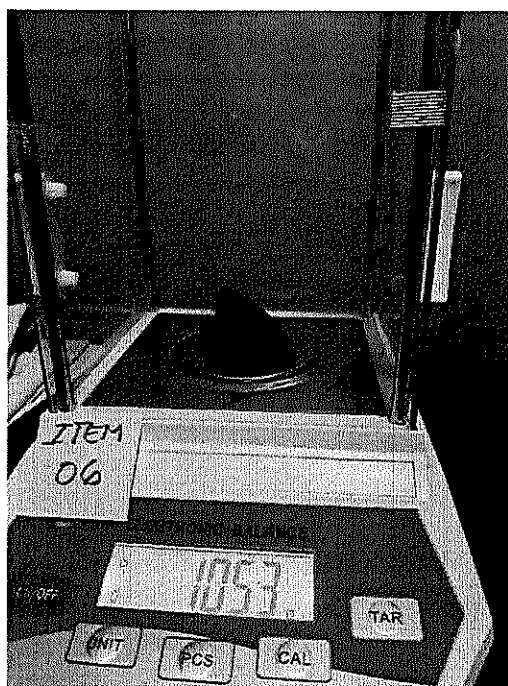
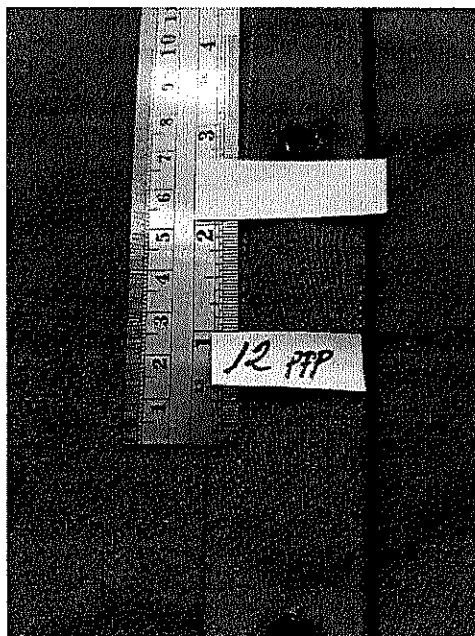
ÍTEM N° 07: PANTALÓN DE TELA TIPO CARDIF PARA DAMA





UNIDAD DE MEDIDA		UNIDAD																												
DETALLE DE ESPECIFICACIONES TÉCNICAS																														
a. Cantidad	486																													
b. Dimensiones	<table border="1" style="width: 100%; border-collapse: collapse;"> <tr> <th colspan="2" style="text-align: center;">PANTALÓN PARA VERANO</th> </tr> <tr> <th style="text-align: center;">TALLAS</th> <th style="text-align: center;">CANTIDAD TOTAL</th> </tr> <tr><td style="text-align: center;">26</td><td style="text-align: center;">06</td></tr> <tr><td style="text-align: center;">28</td><td style="text-align: center;">50</td></tr> <tr><td style="text-align: center;">30</td><td style="text-align: center;">106</td></tr> <tr><td style="text-align: center;">32</td><td style="text-align: center;">118</td></tr> <tr><td style="text-align: center;">34</td><td style="text-align: center;">108</td></tr> <tr><td style="text-align: center;">36</td><td style="text-align: center;">60</td></tr> <tr><td style="text-align: center;">38</td><td style="text-align: center;">28</td></tr> <tr><td style="text-align: center;">40</td><td style="text-align: center;">04</td></tr> <tr><td style="text-align: center;">42</td><td style="text-align: center;">04</td></tr> <tr><td style="text-align: center;">44</td><td style="text-align: center;">02</td></tr> <tr><td style="text-align: center;">46</td><td style="text-align: center;">02</td></tr> <tr> <td style="text-align: center;">TOTAL</td> <td style="text-align: center;">486</td> </tr> </table>		PANTALÓN PARA VERANO		TALLAS	CANTIDAD TOTAL	26	06	28	50	30	106	32	118	34	108	36	60	38	28	40	04	42	04	44	02	46	02	TOTAL	486
PANTALÓN PARA VERANO																														
TALLAS	CANTIDAD TOTAL																													
26	06																													
28	50																													
30	106																													
32	118																													
34	108																													
36	60																													
38	28																													
40	04																													
42	04																													
44	02																													
46	02																													
TOTAL	486																													
c. Tipo de material	CARDIF																													
d. Color	Azul Marino																													
e. Otras características, que ayuden a describir de manera detallada bien que se necesita adquirir	<table border="1" style="width: 100%; border-collapse: collapse;"> <tr> <th colspan="2" style="text-align: center;">DESCRIPCIÓN</th> </tr> <tr> <td style="text-align: center;">MODELO</td> <td>Pesta clásico, bolsillos internos secreto interior, pretina reforzada con entretelas adhesiva, un botón en la parte delantera, sin pliegues, con diseño en tela.</td> </tr> <tr> <td style="text-align: center;">LARGO</td> <td>De acuerdo a las medidas</td> </tr> <tr> <td style="text-align: center;">CIERRE</td> <td>Metálico Dorado</td> </tr> <tr> <td style="text-align: center;">COSTURAS</td> <td>Rematadas de 3 cm de ancho</td> </tr> <tr> <td style="text-align: center;">BASTA</td> <td>De 5 cm</td> </tr> <tr> <td style="text-align: center;">OJALES</td> <td>3 ojales</td> </tr> <tr> <td style="text-align: center;">OTRAS ESPECIFICACIONES</td> <td>Bordeo al tono de la tela, el cierre aliente dorado; acabada en esta costura, con bolsillos laterales diagonales y bolsillos de vivos en espalda.</td> </tr> </table> <div style="text-align: center;">  </div>		DESCRIPCIÓN		MODELO	Pesta clásico, bolsillos internos secreto interior, pretina reforzada con entretelas adhesiva, un botón en la parte delantera, sin pliegues, con diseño en tela.	LARGO	De acuerdo a las medidas	CIERRE	Metálico Dorado	COSTURAS	Rematadas de 3 cm de ancho	BASTA	De 5 cm	OJALES	3 ojales	OTRAS ESPECIFICACIONES	Bordeo al tono de la tela, el cierre aliente dorado; acabada en esta costura, con bolsillos laterales diagonales y bolsillos de vivos en espalda.												
DESCRIPCIÓN																														
MODELO	Pesta clásico, bolsillos internos secreto interior, pretina reforzada con entretelas adhesiva, un botón en la parte delantera, sin pliegues, con diseño en tela.																													
LARGO	De acuerdo a las medidas																													
CIERRE	Metálico Dorado																													
COSTURAS	Rematadas de 3 cm de ancho																													
BASTA	De 5 cm																													
OJALES	3 ojales																													
OTRAS ESPECIFICACIONES	Bordeo al tono de la tela, el cierre aliente dorado; acabada en esta costura, con bolsillos laterales diagonales y bolsillos de vivos en espalda.																													
DESCRIPCIÓN DEL BIEN		PANTALÓN DE CASHMIR PARA DAMA																												
UNIDAD DE MEDIDA		UNIDAD																												

POSTOR 1	Tela, composición, acabado, SON CONFORMES
-----------------	---

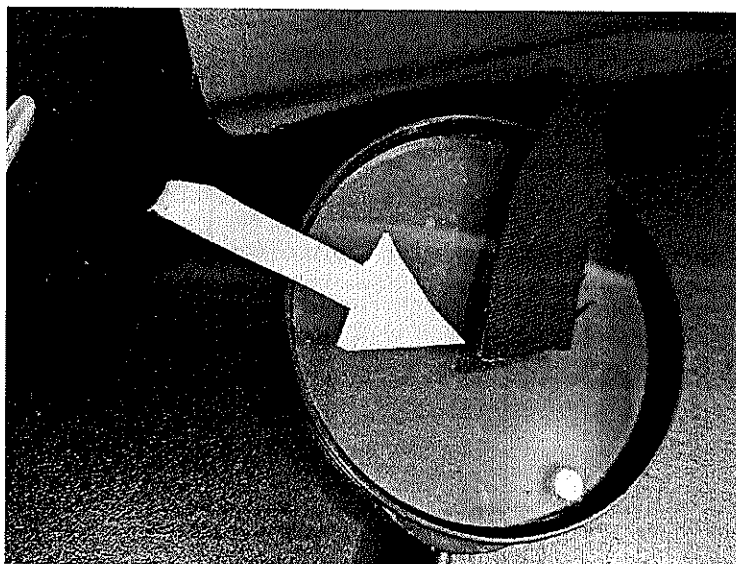



ÍTEM N° 08: PANTALÓN DE TELA TIPO CARDIF PARA CABALLERO

 MUNICIPALIDAD PROVINCIAL DE TRUJILLO																											
DESCRIPCIÓN DEL BIEN	PANTALÓN DE TELA TIPO CARDIF PARA CABALLERO																										
UNIDAD DE MEDIDA	UNIDAD																										
DETALLE DE ESPECIFICACIONES TÉCNICAS																											
a. Cantidad	882																										
b. Dimensiones	<table border="1" style="width: 100%; border-collapse: collapse;"> <tr> <th colspan="2">PANTALÓN PARA VERANO</th> </tr> <tr> <th>TALLAS</th> <th>CANTIDAD TOTAL</th> </tr> <tr><td>28</td><td>16</td></tr> <tr><td>30</td><td>118</td></tr> <tr><td>32</td><td>328</td></tr> <tr><td>34</td><td>230</td></tr> <tr><td>36</td><td>124</td></tr> <tr><td>38</td><td>38</td></tr> <tr><td>40</td><td>16</td></tr> <tr><td>42</td><td>08</td></tr> <tr><td>44</td><td>04</td></tr> <tr><td>46</td><td>00</td></tr> <tr><td>TOTAL</td><td>882</td></tr> </table>	PANTALÓN PARA VERANO		TALLAS	CANTIDAD TOTAL	28	16	30	118	32	328	34	230	36	124	38	38	40	16	42	08	44	04	46	00	TOTAL	882
PANTALÓN PARA VERANO																											
TALLAS	CANTIDAD TOTAL																										
28	16																										
30	118																										
32	328																										
34	230																										
36	124																										
38	38																										
40	16																										
42	08																										
44	04																										
46	00																										
TOTAL	882																										
c. Tipo de material	CARDIF																										
d. Color	Azul Marino																										
e. Otras características que ayuden a describir de manera detallada el bien que se solicita adquirir	<table border="1" style="width: 100%; border-collapse: collapse;"> <tr> <th colspan="2">DESCRIPCIÓN</th> </tr> <tr> <td>MODELO</td> <td>Recto clásica, bolsillos internos, secrete interior, pretina reforzada con entretelas adhesiva, un botón en la parte delantera, con dos pliegues, con diseño en tela.</td> </tr> <tr> <td>LARGO</td> <td>De acuerdo a las medidas</td> </tr> <tr> <td>CIERRE</td> <td>Metálico Dorado</td> </tr> <tr> <td>COSTURAS</td> <td>Remalladas de 3 cm de ancho</td> </tr> <tr> <td>BASTA</td> <td>De 5 cm</td> </tr> <tr> <td>CUALES</td> <td>3 ojales</td> </tr> <tr> <td>OTRAS ESPECIFICACIONES</td> <td>Botón al tono de la tela, el cierre de tipo dorado, acabado en alta costura, con bolsillos laterales diagonales y bolsillos de vivos en espalda y pesaderos para cinturón.</td> </tr> </table> <div style="text-align: center;">  </div>	DESCRIPCIÓN		MODELO	Recto clásica, bolsillos internos, secrete interior, pretina reforzada con entretelas adhesiva, un botón en la parte delantera, con dos pliegues, con diseño en tela.	LARGO	De acuerdo a las medidas	CIERRE	Metálico Dorado	COSTURAS	Remalladas de 3 cm de ancho	BASTA	De 5 cm	CUALES	3 ojales	OTRAS ESPECIFICACIONES	Botón al tono de la tela, el cierre de tipo dorado, acabado en alta costura, con bolsillos laterales diagonales y bolsillos de vivos en espalda y pesaderos para cinturón.										
DESCRIPCIÓN																											
MODELO	Recto clásica, bolsillos internos, secrete interior, pretina reforzada con entretelas adhesiva, un botón en la parte delantera, con dos pliegues, con diseño en tela.																										
LARGO	De acuerdo a las medidas																										
CIERRE	Metálico Dorado																										
COSTURAS	Remalladas de 3 cm de ancho																										
BASTA	De 5 cm																										
CUALES	3 ojales																										
OTRAS ESPECIFICACIONES	Botón al tono de la tela, el cierre de tipo dorado, acabado en alta costura, con bolsillos laterales diagonales y bolsillos de vivos en espalda y pesaderos para cinturón.																										

POSTOR 1	Tela, composición, acabado, SON CONFORMES
-----------------	---

--	--

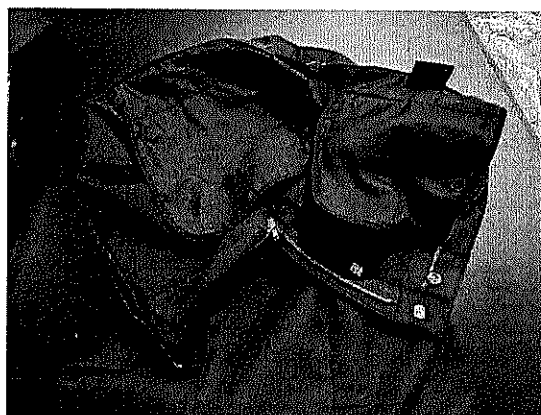
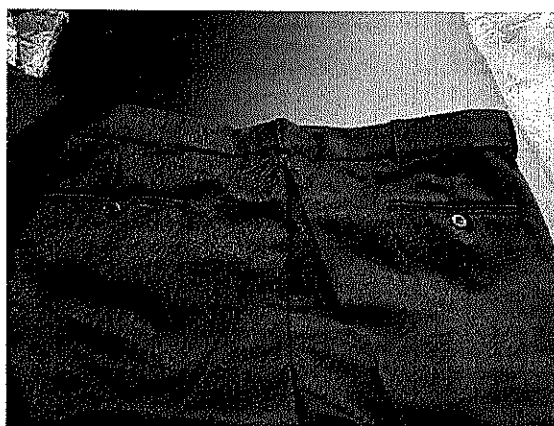

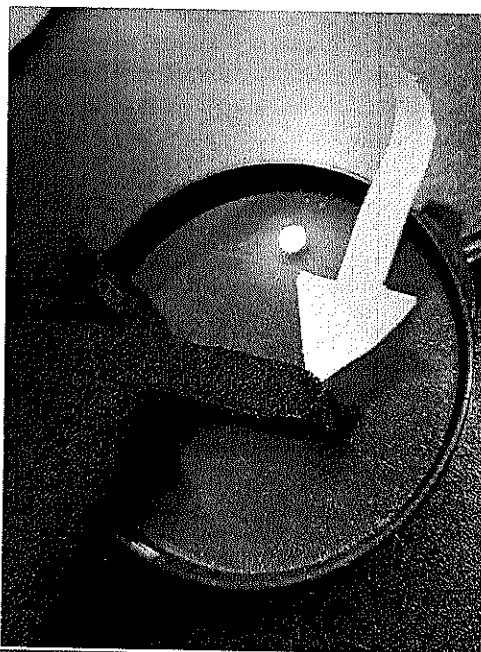

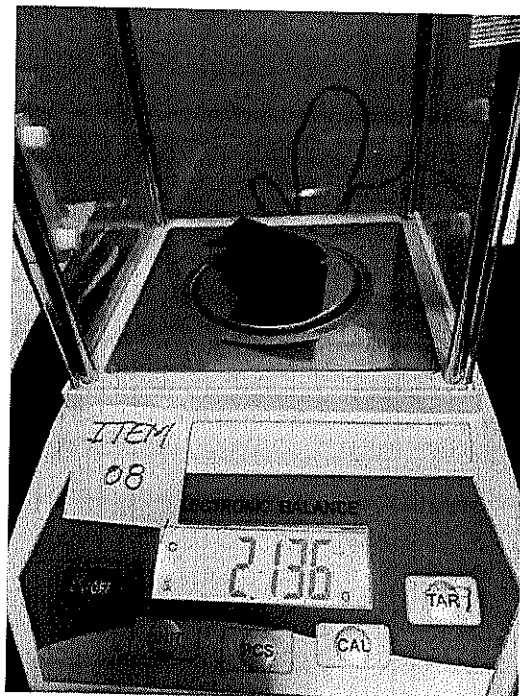

ÍTEM N° 09: PANTALÓN DE CASIMIR PARA DAMA

DETALLE DE ESPECIFICACIONES TÉCNICAS																																										
a. Cantidad	486																																									
b. Dimensiones	<table border="1"> <tr> <th colspan="3">PANTALÓN PARA INVIERNO</th> </tr> <tr> <th>TALLAS</th> <th>CANTIDAD</th> <th>TOTAL</th> </tr> <tr><td>26</td><td>60</td><td></td></tr> <tr><td>28</td><td>50</td><td></td></tr> <tr><td>30</td><td>100</td><td></td></tr> <tr><td>32</td><td>110</td><td></td></tr> <tr><td>34</td><td>100</td><td></td></tr> <tr><td>36</td><td>60</td><td></td></tr> <tr><td>38</td><td>50</td><td></td></tr> <tr><td>40</td><td>50</td><td></td></tr> <tr><td>42</td><td>50</td><td></td></tr> <tr><td>44</td><td>10</td><td></td></tr> <tr><td>TOTAL</td><td>486</td><td></td></tr> </table>			PANTALÓN PARA INVIERNO			TALLAS	CANTIDAD	TOTAL	26	60		28	50		30	100		32	110		34	100		36	60		38	50		40	50		42	50		44	10		TOTAL	486	
PANTALÓN PARA INVIERNO																																										
TALLAS	CANTIDAD	TOTAL																																								
26	60																																									
28	50																																									
30	100																																									
32	110																																									
34	100																																									
36	60																																									
38	50																																									
40	50																																									
42	50																																									
44	10																																									
TOTAL	486																																									
c. Tipo de material	CASIMIR																																									
d. Color	Azul Marino																																									
e. Otras características, que ayuden a describir de manera detallada el bien que se necesita adquirir	<table border="1"> <tr> <th colspan="2">DESCRIPCIÓN</th> </tr> <tr> <td>MODELO</td> <td>Recto clásico, botones internos secreto interior, pretina reforzada con entretelas adhesiva, un botón en la parte delantera, sin pliegues, con diseño en tela.</td> </tr> <tr> <td>LARGO</td> <td>De acuerdo a las medidas</td> </tr> <tr> <td>CIERRE</td> <td>Metálico Dorado</td> </tr> <tr> <td>COSTURAS</td> <td>Rematadas de 3 cm de ancho</td> </tr> <tr> <td>BAJTA</td> <td>De 5 cm</td> </tr> <tr> <td>CUALES</td> <td>3 ejes</td> </tr> <tr> <td>OTRAS ESPECIFICACIONES</td> <td>Botón al tono de la tela, el cierre de metal dorado, acabado en alta costura, con bolsillos laterales diagonales y bolsillos de vivos en espalda.</td> </tr> </table>			DESCRIPCIÓN		MODELO	Recto clásico, botones internos secreto interior, pretina reforzada con entretelas adhesiva, un botón en la parte delantera, sin pliegues, con diseño en tela.	LARGO	De acuerdo a las medidas	CIERRE	Metálico Dorado	COSTURAS	Rematadas de 3 cm de ancho	BAJTA	De 5 cm	CUALES	3 ejes	OTRAS ESPECIFICACIONES	Botón al tono de la tela, el cierre de metal dorado, acabado en alta costura, con bolsillos laterales diagonales y bolsillos de vivos en espalda.																							
DESCRIPCIÓN																																										
MODELO	Recto clásico, botones internos secreto interior, pretina reforzada con entretelas adhesiva, un botón en la parte delantera, sin pliegues, con diseño en tela.																																									
LARGO	De acuerdo a las medidas																																									
CIERRE	Metálico Dorado																																									
COSTURAS	Rematadas de 3 cm de ancho																																									
BAJTA	De 5 cm																																									
CUALES	3 ejes																																									
OTRAS ESPECIFICACIONES	Botón al tono de la tela, el cierre de metal dorado, acabado en alta costura, con bolsillos laterales diagonales y bolsillos de vivos en espalda.																																									

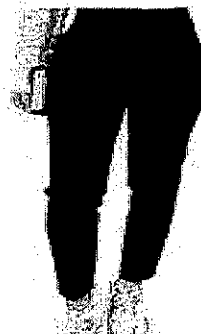

POSTOR 1	Tejido, composición, gramaje, SON CONFORMES
-----------------	--



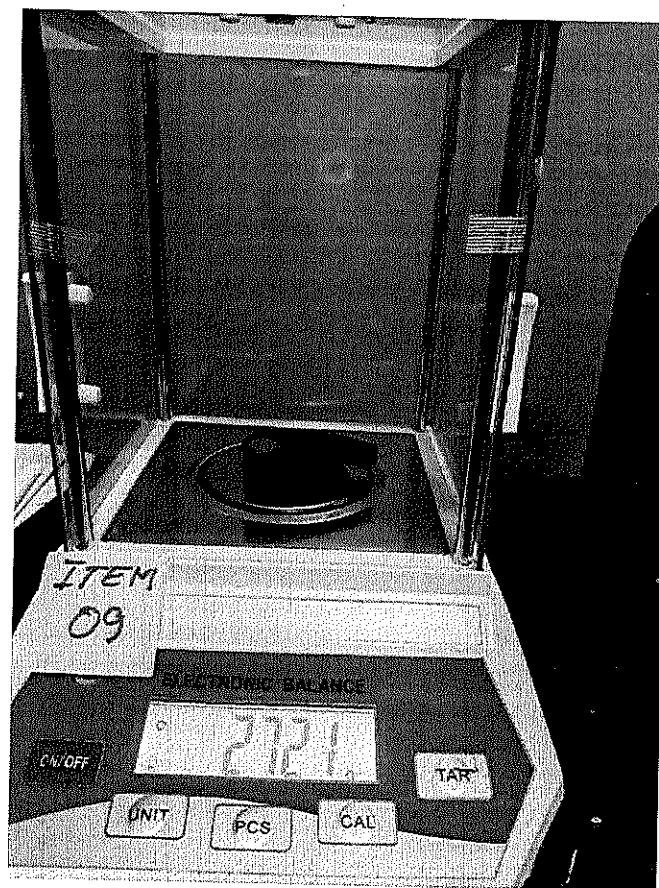

ÍTEM N° 10: PANTALÓN DE CASIMIR PARA CABALLERO

DESCRIPCIÓN DEL BIEN		PANTALÓN DE CASIMIR PARA CABALLERO																											
UNIDAD DE MEDIDA		UNIDAD																											
DETALLE DE ESPECIFICACIONES TÉCNICAS																													
a. Cantidad	322																												
b. Dimensiones	<table border="1" style="width: 100%; border-collapse: collapse;"> <tr> <th colspan="2" style="text-align: center;">PANTALÓN PARA VERANO</th> </tr> <tr> <th style="text-align: center;">TALLAS</th> <th style="text-align: center;">CANTIDAD TOTAL</th> </tr> <tr><td style="text-align: center;">28</td><td style="text-align: center;">16</td></tr> <tr><td style="text-align: center;">30</td><td style="text-align: center;">818</td></tr> <tr><td style="text-align: center;">32</td><td style="text-align: center;">318</td></tr> <tr><td style="text-align: center;">34</td><td style="text-align: center;">230</td></tr> <tr><td style="text-align: center;">36</td><td style="text-align: center;">124</td></tr> <tr><td style="text-align: center;">38</td><td style="text-align: center;">38</td></tr> <tr><td style="text-align: center;">40</td><td style="text-align: center;">16</td></tr> <tr><td style="text-align: center;">42</td><td style="text-align: center;">68</td></tr> <tr><td style="text-align: center;">44</td><td style="text-align: center;">04</td></tr> <tr><td style="text-align: center;">46</td><td style="text-align: center;">00</td></tr> <tr> <td style="text-align: center;">TOTAL</td> <td style="text-align: center;">882</td> </tr> </table>			PANTALÓN PARA VERANO		TALLAS	CANTIDAD TOTAL	28	16	30	818	32	318	34	230	36	124	38	38	40	16	42	68	44	04	46	00	TOTAL	882
PANTALÓN PARA VERANO																													
TALLAS	CANTIDAD TOTAL																												
28	16																												
30	818																												
32	318																												
34	230																												
36	124																												
38	38																												
40	16																												
42	68																												
44	04																												
46	00																												
TOTAL	882																												
c. Tipo de material	CASIMIR																												
d. Color	Azul Marino																												
e. Otras características, que ayuden a describir de manera detallada el bien que se necesita adquirir	<table border="1" style="width: 100%; border-collapse: collapse;"> <tr> <th colspan="2" style="text-align: center;">DESCRIPCIÓN</th> </tr> <tr> <td style="width: 30%;">MODELO</td> <td>Recto clásico, bolsillos internos secreto interior, pretina reforzada con entretelas adhesiva, un botón en la parte delantera, con dos pliegues, con diseño en tela.</td> </tr> <tr> <td>LARGO</td> <td>De acuerdo a las medidas</td> </tr> <tr> <td>CIERRE</td> <td>Metalico Dorado</td> </tr> <tr> <td>COSTURAS</td> <td>Rematadas de 3 cm de ancho</td> </tr> <tr> <td>BASTA</td> <td>De 5 cm</td> </tr> <tr> <td>DIÁLES</td> <td>3 dials</td> </tr> <tr> <td>OTRAS ESPECIFICACIONES</td> <td>Batón al tono de la tela, el cierre diente dorado, bordado en alta costura, con bolsillos laterales diagonales y bolsillos de vivos en espalda y posabrazos para cinturón.</td> </tr> </table> <div style="text-align: center;">  </div>			DESCRIPCIÓN		MODELO	Recto clásico, bolsillos internos secreto interior, pretina reforzada con entretelas adhesiva, un botón en la parte delantera, con dos pliegues, con diseño en tela.	LARGO	De acuerdo a las medidas	CIERRE	Metalico Dorado	COSTURAS	Rematadas de 3 cm de ancho	BASTA	De 5 cm	DIÁLES	3 dials	OTRAS ESPECIFICACIONES	Batón al tono de la tela, el cierre diente dorado, bordado en alta costura, con bolsillos laterales diagonales y bolsillos de vivos en espalda y posabrazos para cinturón.										
DESCRIPCIÓN																													
MODELO	Recto clásico, bolsillos internos secreto interior, pretina reforzada con entretelas adhesiva, un botón en la parte delantera, con dos pliegues, con diseño en tela.																												
LARGO	De acuerdo a las medidas																												
CIERRE	Metalico Dorado																												
COSTURAS	Rematadas de 3 cm de ancho																												
BASTA	De 5 cm																												
DIÁLES	3 dials																												
OTRAS ESPECIFICACIONES	Batón al tono de la tela, el cierre diente dorado, bordado en alta costura, con bolsillos laterales diagonales y bolsillos de vivos en espalda y posabrazos para cinturón.																												

POSTOR 1	Tejido, composición, gramaje, SON CONFORMES
-----------------	---

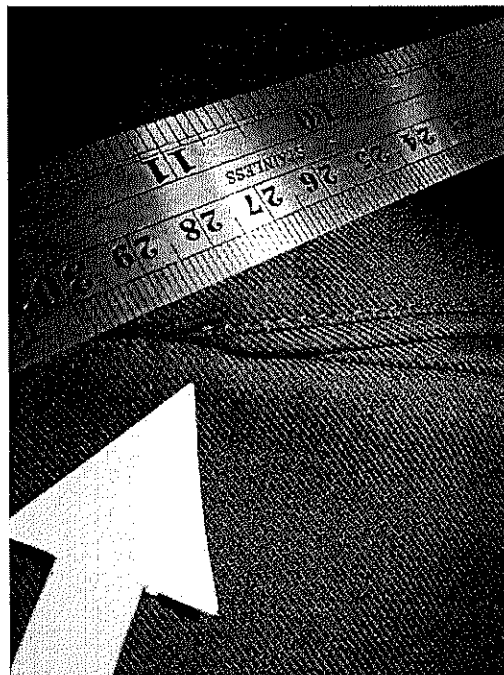

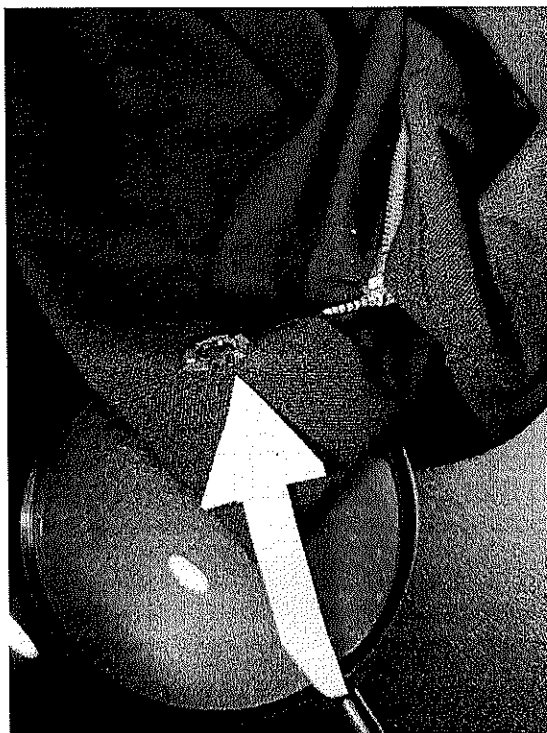

ÍTEM N° 11: CASACA DE CUERO PARA CABALLERO

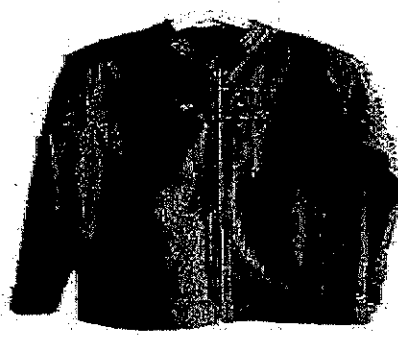
DESCRIPCIÓN DEL BIEN	CASACA DE CUERO PARA CABALLERO																										
UNIDAD DE MEDIDA	UNIDAD																										
DETALLE DE ESPECIFICACIONES TÉCNICAS																											
a. Cantidad	882																										
b. Dimensiones	<table border="1" style="margin: 10px auto; border-collapse: collapse;"> <thead> <tr> <th>TALLAS</th> <th>CANTIDAD</th> </tr> </thead> <tbody> <tr> <td>S</td> <td>22</td> </tr> <tr> <td>M</td> <td>286</td> </tr> <tr> <td>L</td> <td>316</td> </tr> <tr> <td>XL</td> <td>204</td> </tr> <tr> <td>XXL</td> <td>42</td> </tr> <tr> <td>XXXL</td> <td>12</td> </tr> <tr> <td>TOTAL</td> <td>882</td> </tr> </tbody> </table> <div style="text-align: center;">  </div>			TALLAS	CANTIDAD	S	22	M	286	L	316	XL	204	XXL	42	XXXL	12	TOTAL	882								
TALLAS	CANTIDAD																										
S	22																										
M	286																										
L	316																										
XL	204																										
XXL	42																										
XXXL	12																										
TOTAL	882																										
c. Tipo de material	Cuero Ovino																										
d. Color	Negro																										
e. Otras características, que ayuden a describir de manera detallada el bien que se necesita adquirir	<table border="1" style="width: 100%; border-collapse: collapse;"> <thead> <tr> <th colspan="2">CARACTERÍSTICAS</th> <th>ESPECIFICA</th> </tr> </thead> <tbody> <tr> <td>A.</td> <td>GENERAL</td> <td></td> </tr> <tr> <td>01</td> <td>MODELO</td> <td>De vestir (sin pretina)</td> </tr> <tr> <td>02</td> <td>COMPOSICIÓN TIPO DE CUERO</td> <td>Cuero de ovino, extra fino a plena flor 0.5 mm (+/-) 0.2 mm de espesor</td> </tr> <tr> <td>03</td> <td>FORRO</td> <td>Tafeta de alta calidad</td> </tr> <tr> <td>04</td> <td>CUELLO</td> <td>De tipo camisa o cuello chino (a definirse)</td> </tr> <tr> <td>05</td> <td>HOMBRERAS</td> <td>Formado con peniqueque</td> </tr> <tr> <td>06</td> <td>BOLSILLOS</td> <td>Parte interior, dos laterales oblicuos externos, dos bolsillos internos con cierre a la altura del pecho derecho e izquierdo (ambos reforzados) con cierre + instrucciones de uso</td> </tr> </tbody> </table>			CARACTERÍSTICAS		ESPECIFICA	A.	GENERAL		01	MODELO	De vestir (sin pretina)	02	COMPOSICIÓN TIPO DE CUERO	Cuero de ovino, extra fino a plena flor 0.5 mm (+/-) 0.2 mm de espesor	03	FORRO	Tafeta de alta calidad	04	CUELLO	De tipo camisa o cuello chino (a definirse)	05	HOMBRERAS	Formado con peniqueque	06	BOLSILLOS	Parte interior, dos laterales oblicuos externos, dos bolsillos internos con cierre a la altura del pecho derecho e izquierdo (ambos reforzados) con cierre + instrucciones de uso
CARACTERÍSTICAS		ESPECIFICA																									
A.	GENERAL																										
01	MODELO	De vestir (sin pretina)																									
02	COMPOSICIÓN TIPO DE CUERO	Cuero de ovino, extra fino a plena flor 0.5 mm (+/-) 0.2 mm de espesor																									
03	FORRO	Tafeta de alta calidad																									
04	CUELLO	De tipo camisa o cuello chino (a definirse)																									
05	HOMBRERAS	Formado con peniqueque																									
06	BOLSILLOS	Parte interior, dos laterales oblicuos externos, dos bolsillos internos con cierre a la altura del pecho derecho e izquierdo (ambos reforzados) con cierre + instrucciones de uso																									



07	MANGA	De cuero con forro de lafeta de alta calidad
08	PUNOS	De cuero con sus respectivos broches a presión de latón no conductor eléctrico y con aislamiento de cuero
09	CIERRE / CREMALLERA	Material metálico de primera calidad (de alta duración y resistencia al uso)
10	ACABADO	De primera calidad con doble costura con hilo de alta resistencia a la fricción
11	HILOS	De buena calidad y alta calidad a la fricción Nylon - N° 30 marca pirámide
12	COLOR	Negro
5	ACABADO	Exento de defectos en material y confección. Las casacas deben estar protegidas en bolsa de plástico
02	ETIQUETADO	La etiqueta de marca talla debe estar fijada en la parte central de la espalda a 4.0 cm debajo del cuello (etiqueta tejida anti-alérgica en la costura)
03	CONFECCIÓN	Portallas S, M, L, XL y XXL, según usuario

POSTOR 1	Insumo, diseño, acabados, SON CONFORMES.
-----------------	--











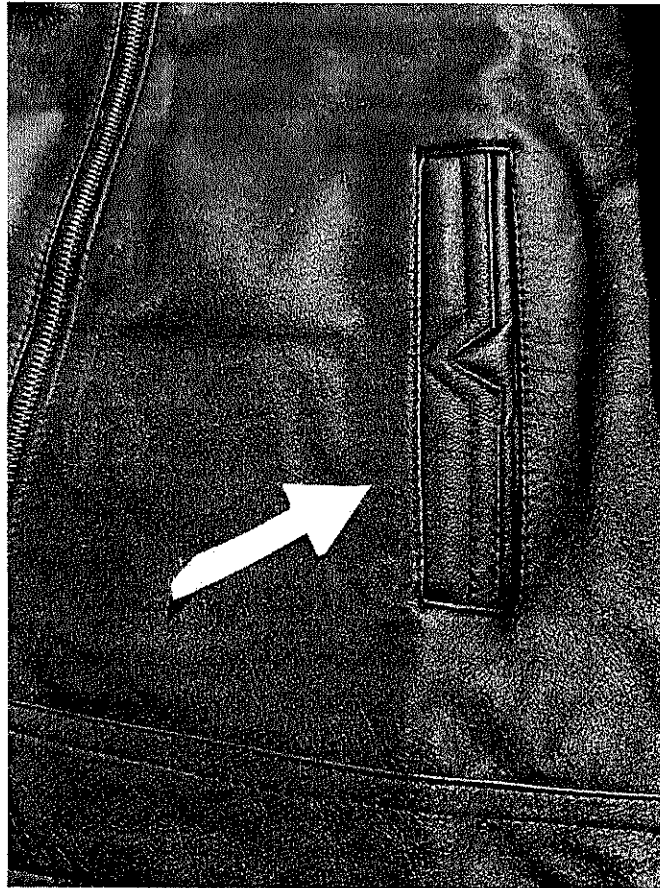

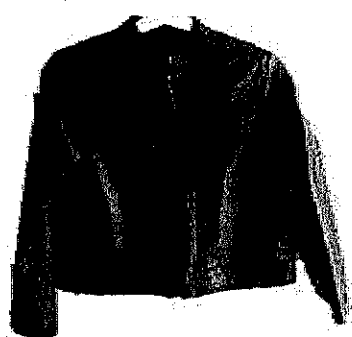

ÍTEM N° 12: CASACA DE CUERO PARA DAMA

DESCRIPCIÓN DEL BIEN	CASACA DE CUERO PARA DAMA																													
UNIDAD DE MEDIDA	UNIDAD																													
DETALLE DE ESPECIFICACIONES TÉCNICAS																														
a. Cantidad	415																													
b. Dimensiones	<table border="1" style="margin: 10px auto; border-collapse: collapse;"> <thead> <tr> <th>TALLAS</th> <th>CANTIDAD</th> </tr> </thead> <tbody> <tr><td>S</td><td>78</td></tr> <tr><td>M</td><td>140</td></tr> <tr><td>L</td><td>134</td></tr> <tr><td>XL</td><td>54</td></tr> <tr><td>XXL</td><td>26</td></tr> <tr><td>XXXL</td><td>04</td></tr> <tr><td>TOTAL</td><td>486</td></tr> </tbody> </table> <div style="text-align: center; margin-top: 20px;">  </div>			TALLAS	CANTIDAD	S	78	M	140	L	134	XL	54	XXL	26	XXXL	04	TOTAL	486											
TALLAS	CANTIDAD																													
S	78																													
M	140																													
L	134																													
XL	54																													
XXL	26																													
XXXL	04																													
TOTAL	486																													
c. Tipo de material	Cuero Ovino																													
d. Color	Negro																													
e. Otras características, que ayuden a describir de manera detallada el bien que se necesita adquirir	<table border="1" style="width: 100%; border-collapse: collapse;"> <thead> <tr> <th colspan="2">CARACTERÍSTICAS</th> <th>ESPECIFICA</th> </tr> </thead> <tbody> <tr> <td>A.</td> <td>GENERAL</td> <td>De vestir (sin pretina)</td> </tr> <tr> <td>01</td> <td>MODELO</td> <td></td> </tr> <tr> <td>02</td> <td>COMPOSICIÓN</td> <td>Cuero de ovino, extra fino a plena flor 0.8 mm (+/-) 0.2 mm de espesor</td> </tr> <tr> <td></td> <td>TIPO DE CUERO</td> <td></td> </tr> <tr> <td>03</td> <td>FORRO</td> <td>Tafeta de alta calidad</td> </tr> <tr> <td>04</td> <td>CUELLO</td> <td>Oo tipo camisa o cuello chino (a definirse)</td> </tr> <tr> <td>05</td> <td>HOMBREERAS</td> <td>Formado con panqueque</td> </tr> <tr> <td>06</td> <td>BOLSILLOS</td> <td>Parte inferior, dos laterales bolsillos externo, dos bolsillos internos con cierre a la altura del pecho derecho e izquierdo (ambos reforzados) con cierre + instrucciones de uso</td> </tr> </tbody> </table>			CARACTERÍSTICAS		ESPECIFICA	A.	GENERAL	De vestir (sin pretina)	01	MODELO		02	COMPOSICIÓN	Cuero de ovino, extra fino a plena flor 0.8 mm (+/-) 0.2 mm de espesor		TIPO DE CUERO		03	FORRO	Tafeta de alta calidad	04	CUELLO	Oo tipo camisa o cuello chino (a definirse)	05	HOMBREERAS	Formado con panqueque	06	BOLSILLOS	Parte inferior, dos laterales bolsillos externo, dos bolsillos internos con cierre a la altura del pecho derecho e izquierdo (ambos reforzados) con cierre + instrucciones de uso
CARACTERÍSTICAS		ESPECIFICA																												
A.	GENERAL	De vestir (sin pretina)																												
01	MODELO																													
02	COMPOSICIÓN	Cuero de ovino, extra fino a plena flor 0.8 mm (+/-) 0.2 mm de espesor																												
	TIPO DE CUERO																													
03	FORRO	Tafeta de alta calidad																												
04	CUELLO	Oo tipo camisa o cuello chino (a definirse)																												
05	HOMBREERAS	Formado con panqueque																												
06	BOLSILLOS	Parte inferior, dos laterales bolsillos externo, dos bolsillos internos con cierre a la altura del pecho derecho e izquierdo (ambos reforzados) con cierre + instrucciones de uso																												



07	MANGA	De cuero con forro de tafeta de alta calidad
08	PUNOS	De cuero con sus respectivos broches a presión de latón no conductor dieléctrico y con aislamiento de cuero
09	CIERRE / CREMALLERA	Material metálico de primera calidad (de alta duración y resistencia al uso)
10	ACABADO	De primera calidad con doble costura con hilo de alta resistencia a la fricción
11	HILOS	De buena calidad y alta calidad a la fricción Nylon - N° 30 marca pirámide
12	COLOR	Negro
13	ACABADO	Exento de defectos en material y confección. Las casacas deben estar protegidas en bolsa de plástico
02	ETIQUETADO	La etiqueta de marca talla debe estar fijada en la parte central de la espalda a 4.0 cm debajo del cuello (etiqueta tejida anatómica en la costura)
03	CONFECCIÓN	Por tallas S, M, L, XL y XXL, según usuario

POSTOR 1	Insumo, diseño, acabados, SON CONFORMES.
-----------------	--



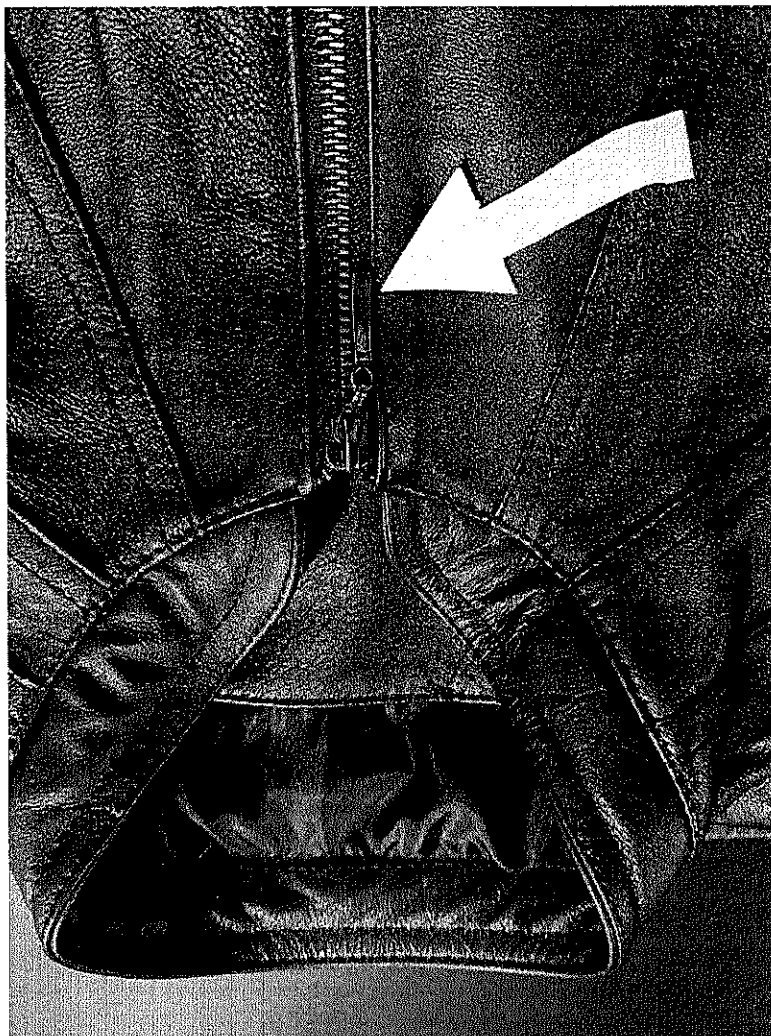





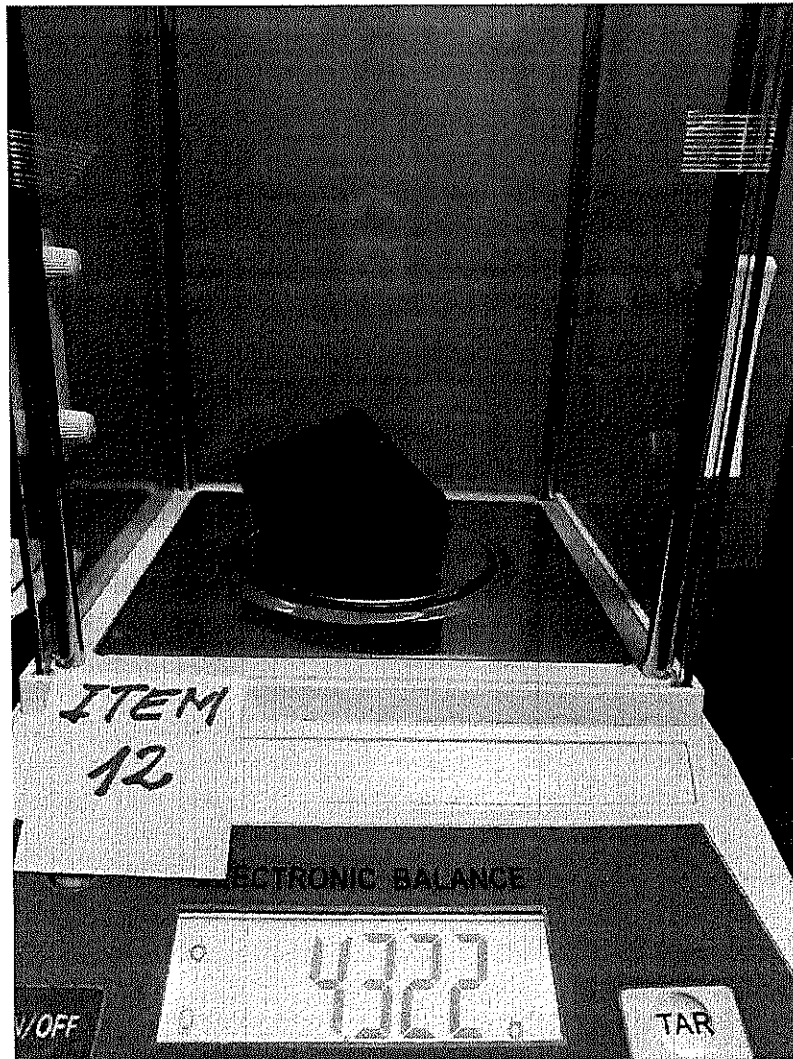

ÍTEM N° 13: CORREA PARA CABALLERO

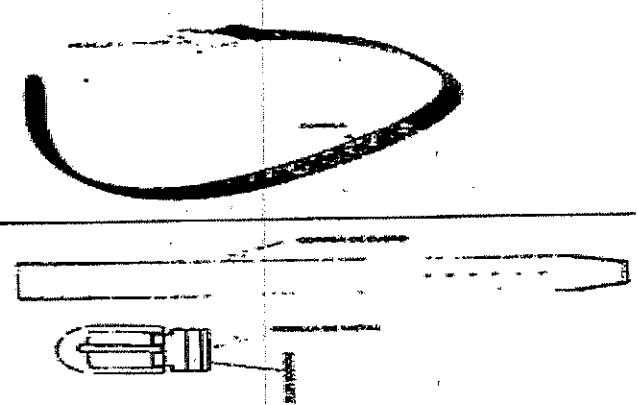
DESCRIPCIÓN DEL BIEN	CORREA DE CUERO PARA CABALLERO																																					
UNIDAD DE MEDIDA	UNIDAD																																					
DETALLE DE ESPECIFICACIONES TÉCNICAS																																						
a. Cantidad	1784																																					
b. Dimensiones	<table><tr><th colspan="2">CORREA PARA VERANO</th><th colspan="2">CORREA PARA INVIERNO</th></tr><tr><th>TALLAS</th><th>CANTIDAD</th><th>TALLAS</th><th>CANTIDAD</th></tr><tr><td>S</td><td>18</td><td>S</td><td>18</td></tr><tr><td>M</td><td>274</td><td>M</td><td>274</td></tr><tr><td>L</td><td>274</td><td>L</td><td>274</td></tr><tr><td>XL</td><td>176</td><td>XL</td><td>176</td></tr><tr><td>XXL</td><td>34</td><td>XXL</td><td>34</td></tr><tr><td>XXXL</td><td>06</td><td>XXXL</td><td>06</td></tr><tr><td>TOTAL</td><td>882</td><td>TOTAL</td><td>882</td></tr></table> 		CORREA PARA VERANO		CORREA PARA INVIERNO		TALLAS	CANTIDAD	TALLAS	CANTIDAD	S	18	S	18	M	274	M	274	L	274	L	274	XL	176	XL	176	XXL	34	XXL	34	XXXL	06	XXXL	06	TOTAL	882	TOTAL	882
CORREA PARA VERANO		CORREA PARA INVIERNO																																				
TALLAS	CANTIDAD	TALLAS	CANTIDAD																																			
S	18	S	18																																			
M	274	M	274																																			
L	274	L	274																																			
XL	176	XL	176																																			
XXL	34	XXL	34																																			
XXXL	06	XXXL	06																																			
TOTAL	882	TOTAL	882																																			
c. Tipo de material	Corte VAQUETILLA, plena flor, suave, napa lisa, muy resistente al uso (ambos lados de la correa) Espesor de 1.5 a 1.8 mm.																																					
d. Color	Negro para verano Marrón para invierno																																					
e. Otras características, que ayuden a describir de manera detallada el bien que se necesita adquirir	Hebillo en Zambo acabado niquelado, con pasador. Pasador: costuras al costado de toda la correa, con todo del color del cuero. Adhesivo: de óptima calidad, con excelente pegajosidad. Ambos: hebra natural y suave al tacto. Medidas: Largo (máximo): 115 cm según las tallas. Ancho: 3.5 cm (máximo) G.F. max.																																					

POSTOR 1	Insumo, diseño, espesor, acabados, SON CONFORMES.
-----------------	---



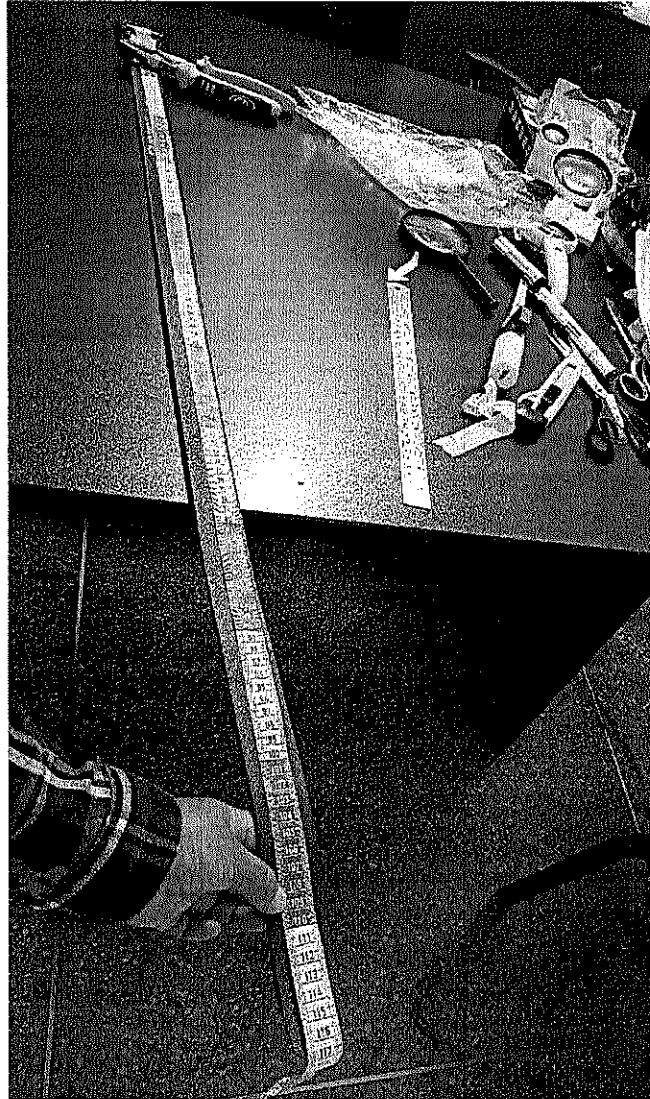

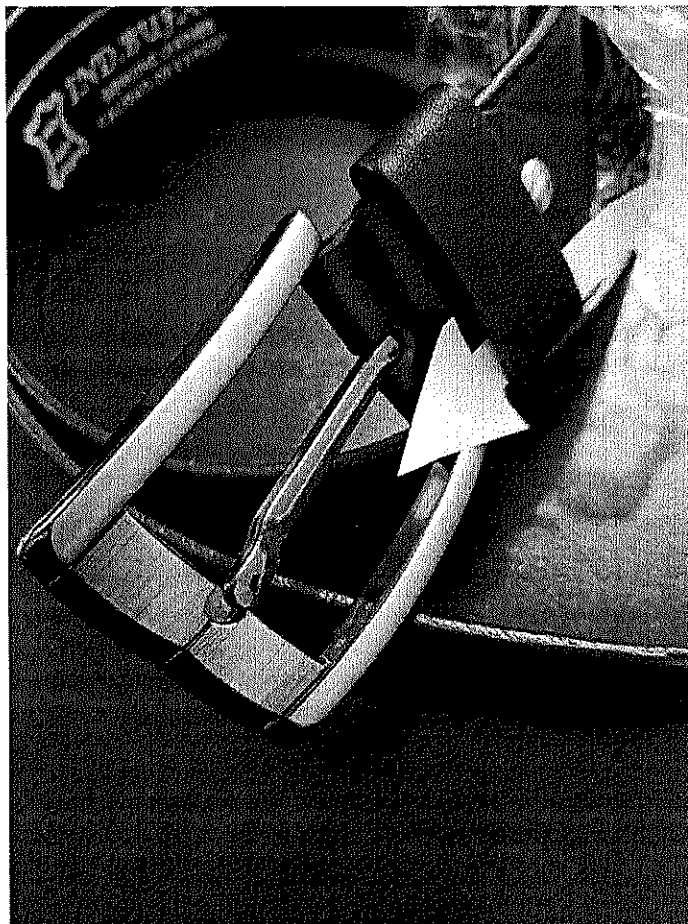

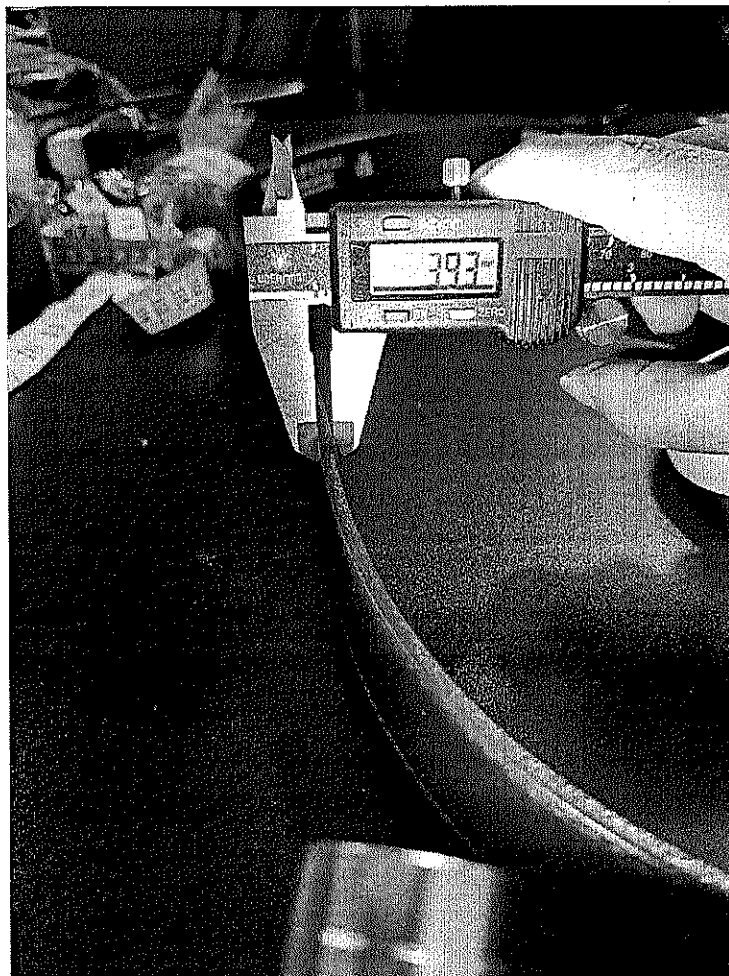



ÍTEM N° 14: CORREA PARA DAMA

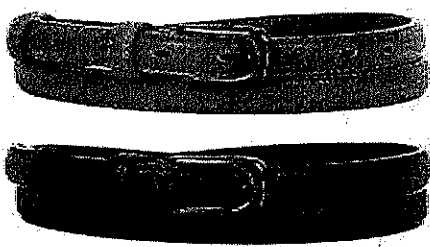

DESCRIPCION DEL BIEN	CORREA DE CUERO PARA DAMA																																					
UNIDAD DE MEDIDA	UNIDAD																																					
DETALLE DE ESPECIFICACIONES TÉCNICAS																																						
a. Cantidad	972																																					
b. Dimensiones	<table><tr><th colspan="2">CORREA PARA VERANO</th><th colspan="2">CORREA PARA INVIERNO</th></tr><tr><th>TALLAS</th><th>CANTIDAD</th><th>TALLAS DE ACUERDO</th><th>CANTIDAD</th></tr><tr><td>S</td><td>50</td><td>S</td><td>50</td></tr><tr><td>M</td><td>172</td><td>M</td><td>172</td></tr><tr><td>L</td><td>160</td><td>L</td><td>160</td></tr><tr><td>XL</td><td>50</td><td>XL</td><td>50</td></tr><tr><td>XXL</td><td>2*</td><td>XXL</td><td>2*</td></tr><tr><td>XXXL</td><td>001</td><td>XXXL</td><td>001</td></tr><tr><td>TOTAL</td><td>456</td><td>TOTAL</td><td>456</td></tr></table> <div></div>		CORREA PARA VERANO		CORREA PARA INVIERNO		TALLAS	CANTIDAD	TALLAS DE ACUERDO	CANTIDAD	S	50	S	50	M	172	M	172	L	160	L	160	XL	50	XL	50	XXL	2*	XXL	2*	XXXL	001	XXXL	001	TOTAL	456	TOTAL	456
CORREA PARA VERANO		CORREA PARA INVIERNO																																				
TALLAS	CANTIDAD	TALLAS DE ACUERDO	CANTIDAD																																			
S	50	S	50																																			
M	172	M	172																																			
L	160	L	160																																			
XL	50	XL	50																																			
XXL	2*	XXL	2*																																			
XXXL	001	XXXL	001																																			
TOTAL	456	TOTAL	456																																			
c. Tipo de material	Cuero gaceta, grano fino, suave, tipo lisa, muy resistente al uso (ambos lados de la correa). Espesor de 1.5 a 1.8 mm.																																					
d. Color	Negro para verano Negro para invierno																																					
e. Otras características, que ayuden a describir de manera detallada el bien que se necesita adquirir	Detalles en Zancos acabado máquina, con pinador. Perforaciones: conector al conector de cada la correa, con hilo del color del cuero. Acabados: de óptima calidad, con excelentes acabados. Acabados: brillo natural y suave al tacto. Medidas: Largo (extremo): 71.0 cm según las tallas. Ancho: 3.5 cm (1 1/2") O. 1 cm.																																					

POSTOR 1	Insumo, diseño, espesor, acabados, SON CONFORMES.
-----------------	---

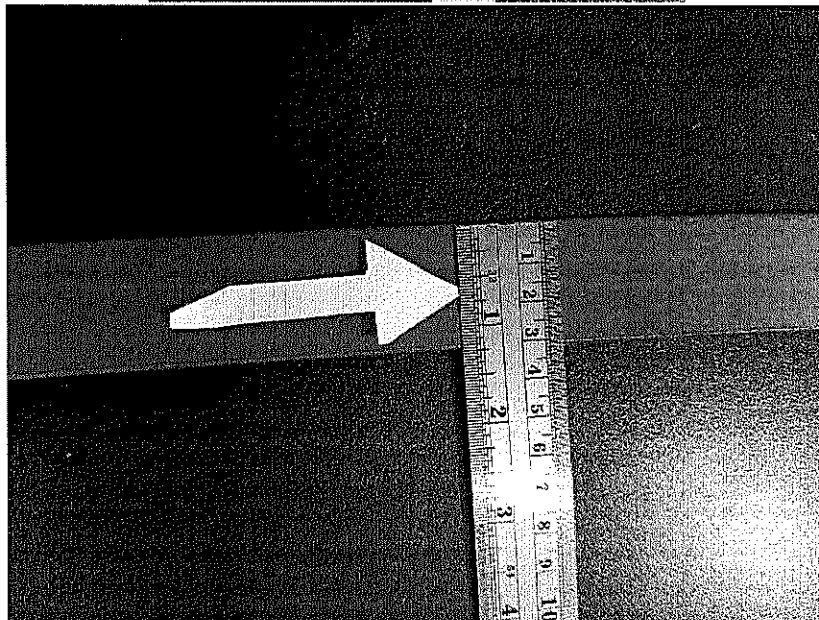
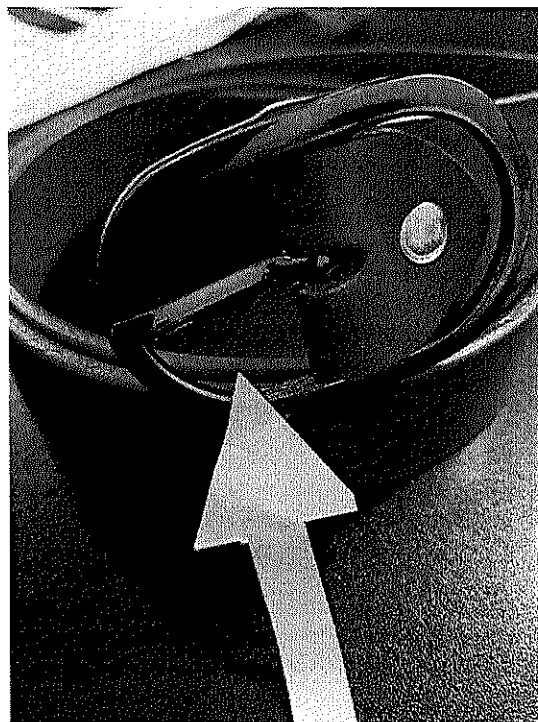

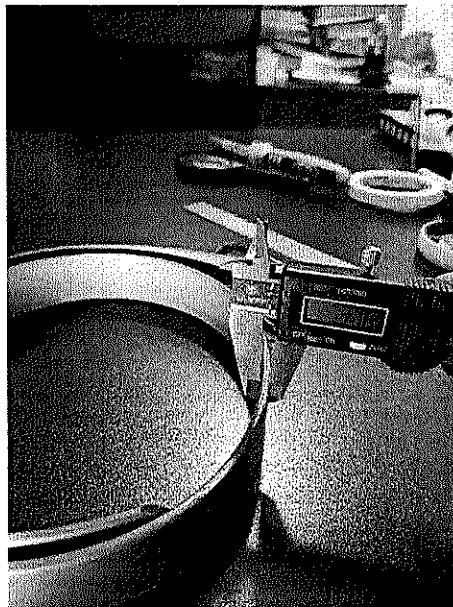
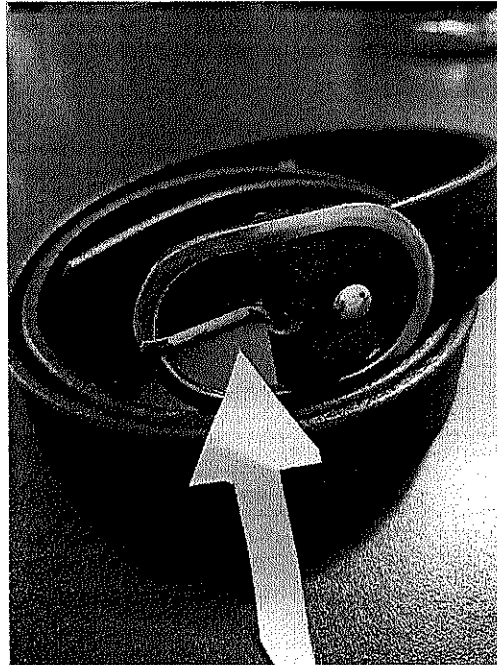

9.- OBSERVACIONES

La evaluación de las muestras textiles, involucra los siguientes parámetros principales:

1. La calidad en la selección de textiles principales y complementarios, para la obtención de una indumentaria que cumpla con fines para los que será manufacturada.
2. Marcar los lineamientos que determinarán el confort de usuario final.

10.- CONCLUSIONES

Las especificaciones técnicas constituyen una herramienta importante en el proceso de evaluación de insumos principales y complementarios; cuyo objetivo es garantizar la calidad de manufactura, acabado y presentación del bien.