



MUNICIPALIDAD PROVINCIAL DE VIRU

EXPEDIENTE TÉCNICO: “MEJORAMIENTO Y AMPLIACIÓN DE LOS SERVICIOS MUNICIPALES PARA EL CENTRO POBLADO DE HUANCAQUITO BAJO- DISTRITO DE VIRÚ – PROVINCIA VIRÚ - DEPARTAMENTO LA LIBERTAD”

RESUMEN EJECUTIVO

1. INFORMACIÓN GENERAL

1.1 Nombre del Proyecto

“MEJORAMIENTO Y AMPLIACIÓN DE LOS SERVICIOS MUNICIPALES PARA EL CENTRO POBLADO DE HUANCAQUITO BAJO- DISTRITO DE VIRÚ – PROVINCIA VIRÚ - DEPARTAMENTO LA LIBERTAD” CUI N° 2534686

Unidad Formuladora

- **Sector:** Gobiernos locales
- **Pliego:** Municipalidad Provincial de Virú.

Unidad Ejecutora

- **Sector:** Gobiernos locales
- **Pliego:** Municipalidad Provincial de Virú.

1.2 Localización

Precisar y uniformizar los criterios que deben ser tomados en cuenta por las Entidades para la implementación de la gestión de riesgos en la planificación de la ejecución de obras; con lo que, se incrementará la eficiencia de las inversiones en las obras públicas.

1.3 Ubicación

El Centro Poblado Huancaquito Bajo, políticamente pertenece al Distrito de Virú, Provincia de Virú, Región la Libertad.

A continuación, la ubicación geográfica dentro del ámbito nacional, regional, provincial y distrital.

LOCALIZACION NACIONAL





LOCALIZACION REGIONAL



LOCALIZACION PROVINCIAL

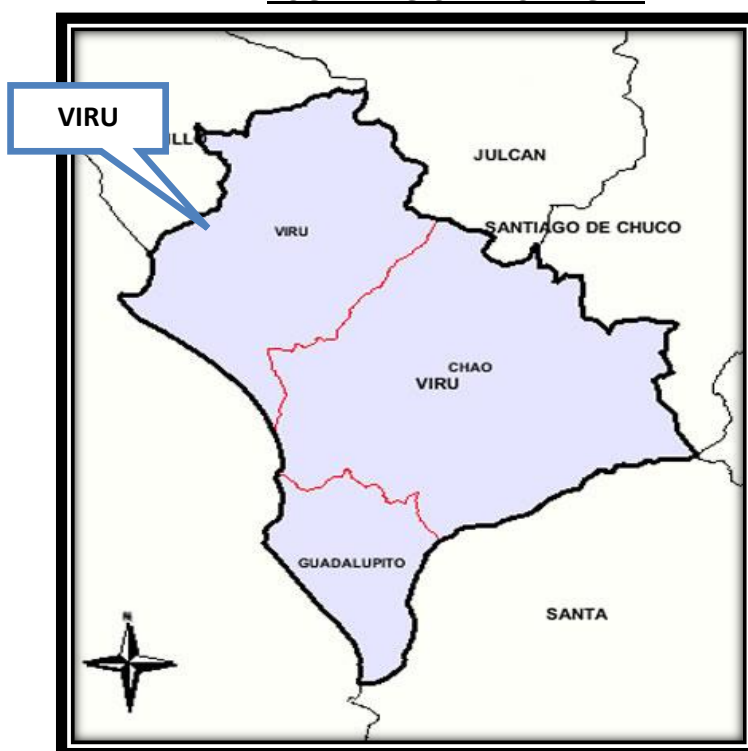

LOCALIZACION SATELITAL – HUANCAQUITO BAJO



MUNICIPALIDAD PROVINCIAL DE VIRÚ

EXPEDIENTE TÉCNICO: "MEJORAMIENTO Y AMPLIACIÓN DE LOS SERVICIOS MUNICIPALES PARA EL CENTRO POBLADO DE HUANCAQUITO BAJO- DISTRITO DE VIRÚ – PROVINCIA VIRÚ - DEPARTAMENTO LA LIBERTAD"

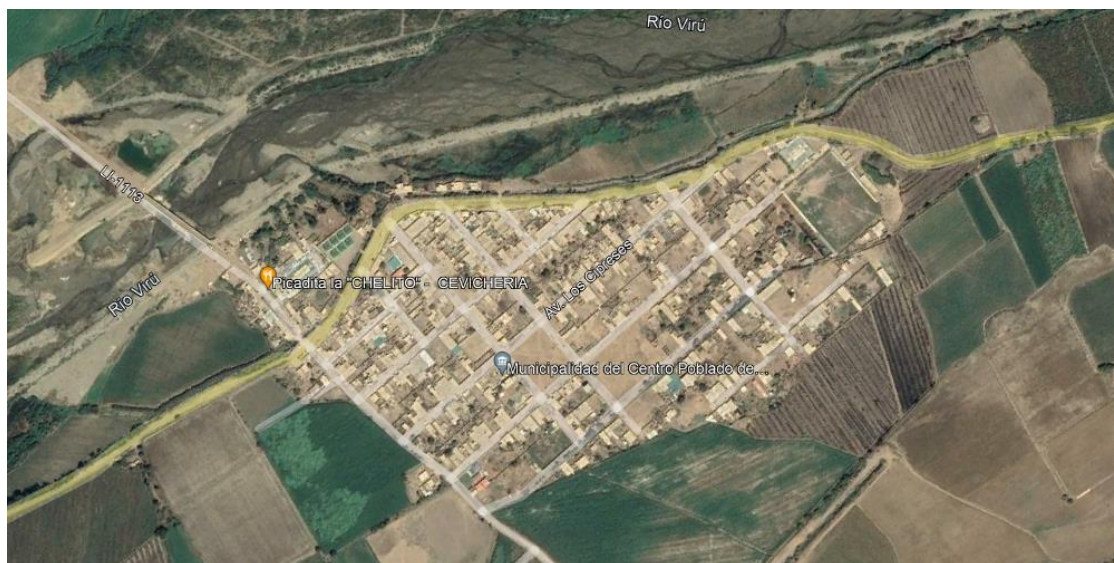

La provincia de Virú es una de las doce provincias del departamento de La Libertad y se encuentra ubicada en la parte Sur Oeste de la región La Libertad, a 51.60 Km. de la capital Trujillo. La provincia de Virú se encuentra entre los paralelos de 8° 12' a 8° 58' de Latitud Sur y de 78° 27' a 78° 56' de Longitud Oeste. La capital Virú Pueblo se encuentra entre los paralelos 8° 12' a 8° 35' de Latitud Sur y 78° 27' a 78° 13' de Longitud Oeste.

Políticamente la provincia de Virú se encuentra dividida en tres distritos: Distrito de Virú (Capital), Distrito de Chao y Distrito de Guadalupito.

El Centro Poblado de Huancaquito Bajo cuenta con los siguientes límites:

- Por el Norte: Con el Centro Poblado Huancaquito Alto.
- Por el Este: Con el cerro Compositan.
- Por el Sur: Con la zona restringida del Océano Pacífico.
- Por el Oeste: Con el margen izquierdo de la desembocadura del Río Virú.

1.4 Vías de acceso

El Centro Poblado Huancaquito Bajo, se encuentra ubicado aproximadamente a unos 13 msnm. Llegar a este lugar se da mediante el siguiente recorrido, por medio de la Panamericana Norte.

Cuadro 1: Vías de acceso al Centro Poblado Huancaquito Bajo

Desde	Hasta	Distancia (Kms.)	Tiempo (hora:min)	Tipo de Vía	Estado
Trujillo	C.P. Puente Virú	48.90	01:00	Asfaltada	Buena
C.P. Puente Virú	C.P. Huancaquito Bajo	9.90	00:20	Asfaltado	Regular

2. RESUMEN DE METAS

- ✓ Construcción cumpliendo con los lineamientos del Reglamento Nacional de Edificaciones.
- ✓ Implementación con mobiliario y equipo a todos los ambientes de la Municipalidad.
- ✓ Construcción de un nuevo local de la Municipalidad del Centro poblado Huancaquito Bajo, que contiene los siguientes ambientes:
 - Servicios Comunes y Rentas Municipales,
 - Registro Civil
 - Tesorería



MUNICIPALIDAD PROVINCIAL DE VIRU

EXPEDIENTE TÉCNICO: "MEJORAMIENTO Y AMPLIACIÓN DE LOS SERVICIOS MUNICIPALES PARA EL CENTRO POBLADO DE HUANCAQUITO BAJO- DISTRITO DE VIRÚ - PROVINCIA VIRÚ - DEPARTAMENTO LA LIBERTAD"

- Asesoría Legal
- Apoyo Interno
- Alcaldía + SSHH
- Secretaría + Sala de espera
- Archivo General
- Sala de Reunión
- Sala de Usos Múltiples
- Almacén
- Servicios higiénicos.

Construcción de ambientes complementario como:

- Hall de ingreso
- Circulación interior
- Foyer
- patios interiores
- Cerco perimétrico
- jardinería.

El sistema constructivo para emplear será Aporticado.

3. RESUMEN DEL PRESUPUESTO

RESUMEN GENERAL DE PRESUPUESTO				
"MEJORAMIENTO Y AMPLIACIÓN DE LOS SERVICIOS MUNICIPALES PARA EL CENTRO POBLADO DE HUANCAQUITO BAJO - DISTRITO DE VIRÚ - PROVINCIA DE VIRÚ - DEPARTAMENTO LA LIBERTAD"				
001	OBRAS PROVISIONALES, TRABAJOS PRELIMINARES, SEGURIDAD Y SALUD			72,765.16
002	ESTRUCTURAS			576,575.89
003	ARQUITECTURA			520,529.26
004	INSTALACIONES SANITARIAS			57,301.93
005	INSTALACIONES ELECTRICAS			72,506.86
006	VIARIOS			48,639.10
		(CD)	S/.	1,348,318.20
	COSTO DIRECTO			1,348,318.20
	GASTOS GENERALES	10.00%		134,831.82
	UTILIDAD	5.00%		67,415.91
				=====
	SUBTOTAL			1,550,565.93
	IGV	18.00%		279,101.87
	VALOR REFERENCIAL			1,829,667.80
	SUPERVISIÓN			39,500.00
	MOBILIARIO			49,758.78
	EXPEDIENTE TECNICO			0.00
				=====
	PRESUPUESTO TOTAL DE INVERSION		S/	1,918,926.58

4. PLAZO DE EJECUCIÓN

Plazo de ejecución del presente proyecto es de 120 días calendarios.

5. MODALIDAD DE EJECUCIÓN Y SISTEMA DE CONTRATACIÓN

La modalidad de Ejecución del proyecto se dará a contrata y el sistema de contratación a Suma Alzada.